ကြေးမုံ

The Mirror Daily

Established in 1957

၁၉၅၇ ဧပြီ ၁၆ တွင် စတင်တည်ထောင်သည်။

အကုသိုလ်မဖြစ်အောင်စောင့်စည်းခြင်းသည် ကောင်း၏

မျက်စိဖြင့် (အကုသိုလ်မဖြစ်အောင်) စောင့်စည်းခြင်းသည် ကောင်း၏။ နားဖြင့် စောင့်စည်းခြင်းသည် ကောင်း၏။ နှာခေါင်းဖြင့် စောင့်စည်းခြင်းသည် ကောင်း၏။ လျှာဖြင့် စောင့်စည်းခြင်းသည် ကောင်း၏။

ဘိက္ခုဝဂ်(ဓမ္မပဒ -၃၆၀)

၁၃၈၇ ခုနှစ်၊ သီတင်းကျွတ်လဆန်း ၄ ရက်၊ ကြာသပတေးနေ့။ Thursday, 25 September 2025 ၁၁၉၅၁

အမျိုးသားကာကွယ်ရေးနှင့် လုံခြုံရေးကောင်စီ၏ ဦးတည်ချက်(၄)ရပ်

၁။ နိုင်ငံတော်၏ အမျိုးသားအကျိုးစီးပွားကို အလေးထား၍ စစ်မှန်စည်းကမ်းပြည့်ဝသော ပါတီစုံဒီမိုကရေစီစနစ်ကို အကောင်အထည်ဖော်နိုင်မည့် နိုင်ငံရေးအင်အားစုများ၊ ပြည်သူ့ကိုယ်စားလှယ်များဖြစ်ပေါ်လာစေရန် အစဉ်တစိုက်ဆောင်ရွက်ရေး။

၂။ နိုင်ငံ့စီးပွားဖွံ့ဖြိုးတိုးတက်ရေးဌ အဓိကနှင့် အခြေခံအုတ်မြစ်ဖြစ်သည့် စိုက်ပျိုးရေးကဏ္ဍ စဉ်ဆက်မပြတ်တိုးတက်၍ စိုက်ပျိုးမွေးမြူရေးကိုအခြေခံသည့် စက်မှုကဏ္ဍ(Agro-based Industries) ဖွံ့ဖြိုးတိုးတက်မှုမှသည် ပြည်သူတို့၏ လူမှုစီးပွားဘဝကို စဉ်ဆက်မပြတ်မြှင့်တင်ရေး။

၃။ နိုင်ငံတော် စဉ်ဆက်မပြတ် ဖွံ့ဖြိုးတိုးတက်ခိုင်မာစေရေးအတွက် အမျိုးသားပညာရေးကဏ္ဍ၊ ကျန်းမာရေးကဏ္ဍတို့ကို အလေးထားမြှင့်တင်ရေး။

၄။ ပါတီစုံဒီမိုကရေစီ အထွေထွေရွေးကောက်ပွဲလုပ်ငန်းစဉ်များ အောင်မြင်ပြီး ပြည်သူလူထုတစ်ရပ်လုံး လိုလားတောင့်တသည့် ပါတီစုံဒီမိုကရေစီစနစ်ကို အောင်မြင်စွာ လျှောက်လှမ်းနိုင်ရေး ပြည်သူလူထု၏ ပူးပေါင်းပါဝင်မှုဖြင့် အကောင်အထည်ဖော်ဆောင်ရွက်ရေး။

ပြည်ထောင်စုသမ္မတမြန်မာနိုင်ငံတော် ယာယီသမ္မတ နိုင်ငံတော်လုံခြုံရေးနှင့် အေးချမ်းသာယာရေးကော်မရှင်ဥက္ကဋ္ဌ ဗိုလ်ချုပ်မှူးကြီးမင်းအောင်လှိုင် ဦးဆောင်သည့် မြန်မာအဆင့်မြင့်ကိုယ်စားလှယ်အဖွဲ့ ကမ္ဘာ့အဏုမြူသီတင်းပတ်ဖိုရမ်-၂၀၂၅ (World Atomic Week Forum 2025)သို့ တက်ရောက်ရန် ရုရှားဖက်ဒရေးရှင်းနိုင်ငံသို့ ရောက်ရှိ

နေပြည်တော် စက်တင်ဘာ ၂၄

ရုရှားဖက်ဒရေးရှင်းနိုင်ငံသမ္မတ မစ္စတာ ဗလာဒီမာပူတင်၏ ဖိတ်ကြားချက်အရ ရုရှားဖက်ဒရေးရှင်းနိုင်ငံ မော်စကိုမြို့တွင် ကျင်းပပြုလုပ်မည့် ကမ္ဘာ့အဏုမြူသီတင်းပတ်ဖိုရမ်-၂၀၂၅ (World Atomic Week Forum 2025) သို့ တက်ရောက်ရန်အတွက် ပြည်ထောင်စုသမ္မတ မြန်မာနိုင်ငံတော် ယာယီသမ္မတ နိုင်ငံတော်လုံခြုံရေးနှင့် အေးချမ်းသာယာရေးကော်မရှင် ဥက္ကဋ္ဌ ဗိုလ်ချုပ်မှူးကြီးမင်းအောင်လှိုင် ဦးဆောင်သည့် မြန်မာအဆင့်မြင့် ကိုယ်စားလှယ်အဖွဲ့သည် ယနေ့နံနက်ပိုင်းတွင် အထူးလေယာဉ်ဖြင့် နေပြည်တော်တပ်မတော်လေဆိပ်မှ ထွက်ခွာသည်။

စာမျက်နှာ ၃ ကော်လံ ၁ သို့ ☆

ပြည်ထောင်စုသမ္မတမြန်မာနိုင်ငံတော် ယာယီသမ္မတ နိုင်ငံတော်လုံခြုံရေးနှင့် အေးချမ်းသာယာရေးကော်မရှင် ဥက္ကဋ္ဌ ဗိုလ်ချုပ်မှူးကြီးမင်းအောင်လှိုင်အား ရုရှားဖက်ဒရေးရှင်းနိုင်ငံ နိုင်ငံခြားရေးဝန်ကြီးဌာန ဒုတိယဝန်ကြီး Mr. Andrey Rudenko နှင့် တာဝန်ရှိသူများက မော်စကိုမြို့ရှိ ဘန္ဓုကာဘာအပြည်ပြည်ဆိုင်ရာလေဆိပ်၌ ကြိုဆိုနှုတ်ဆက်ကြစဉ်။

ရောင်းမှု

မိုးလေဝသဖြစ်စဉ်နှင့် သဘာဝဘေးအန္တရာယ်သတိပြု

စက်တင်ဘာ ၂၃ ရက်က တိုင်းထွာချက်များအရ ဘင်္ဂလားပင်လယ်အော် အနောက်မြောက်ပိုင်းနှင့် ယင်းနှင့်ဆက်စပ်လျက်ရှိသော ဒေသများတွင်ဖြစ်ပေါ်နေသည့် လေဖိအားနည်းရပ်ဝန်းအရှိန်ကြောင့်လည်းကောင်း၊ ဖိလစ်ပိုင်နိုင်ငံမြောက်ပိုင်း၌ စက်တင်ဘာ ၂၂ ရက်က တိုက်ခတ်ခဲ့သော အင်အားအလွန်ပြင်းထန်သည့် စူပါတိုင်ဖွန်းမုန်တိုင်း "ရာဂါဆာ"ကြောင့်လည်းကောင်း မြန်မာနိုင်ငံတစ်ဝန်းတွင် မိုးသက်လေပြင်းနှင့် မိုးသည်းထန်စွာ ရွာသွန်းမှုဖြစ်စဉ်များ ဖြစ်ပွားလျက်ရှိသည်ကို တွေ့ရမည်ဖြစ်သည်။

တောင်တရုတ်ပင်လယ်ပြင်တွင် ဖြစ်ပေါ်နေသော တိုင်ဖွန်းမုန်တိုင်း "ရာဂါဆာ" သည် စက်တင်ဘာ ၂၃ ရက်က တိုင်းထွာချက်များအရ အနောက်ဘက်သို့ ရွှေ့လျားခဲ့ပြီး ဆက်လက်တည်ရှိနေသည်။ ယင်းနောက် ရာဂါဆာသည် အနောက် - အနောက်မြောက်ဘက်သို့ ဆက်လက်ရွှေ့လျားနိုင်ပြီး စက်တင်ဘာ ၂၄ ရက်တွင် တရုတ်နိုင်ငံတောင်ပိုင်း ကမ်းရိုးတန်းဒေသများသို့ ဖြတ်ကျော်ဝင်ရောက်ပြီး ထိုမှတစ်ဆင့် စက်တင်ဘာ ၂၅ ရက်(ယနေ့)တွင် ဗီယက်နမ်နိုင်ငံမြောက်ပိုင်း ကမ်းခြေဒေသများသို့ အပူပိုင်းမုန်တိုင်းအဖြစ် ဖြတ်ကျော်နိုင်ကြောင်း မိုးလေဝသနှင့် ဇလဗေဒညွှန်ကြားမှူးဦးစီးဌာနက အသိပေးထုတ်ပြန်ထားသည်။

တိုင်ဖွန်းမုန်တိုင်း "ရာဂါဆာ"သည် နောက်ရက်များတွင် ဗီယက်နမ်နိုင်ငံမှ တစ်ဆင့် ဖြတ်ကျော်ပြီးနောက် အင်အားလျော့နည်းသွားကာ လာအိုနိုင်ငံနှင့် မြန်မာနိုင်ငံသို့ အကြွင်းအကျန်သက်ရောက်နိုင်ကြောင်း ခန့်မှန်းထားသည်။ မြန်မာနိုင်ငံ အနေဖြင့် ဘင်္ဂလားပင်လယ်အော်တောင်ပိုင်းနှင့် ကပ္ပလီပင်လယ်ပြင်တို့တွင် မုတ်သုံလေအားကောင်းနေပြီး လေဖိအားနည်းရပ်ဝန်းအရှိန်တို့ကြောင့်လည်းကောင်း၊ တိုင်ဖွန်းမုန်တိုင်း "ရာဂါဆာ"၏ အကြွင်းအကျန်သက်ရောက်မှုများကြောင့် လည်းကောင်း ပြီးခဲ့သည့်ရက်များမှစ၍ နောက်ရက်များထိတိုင် မိုးသက်လေပြင်းများ၊ မိုးသည်းထန်စွာရွာသွန်းမှုများ ဆက်လက်ရှိနေမည်ဖြစ်သည်။

မြန်မာနိုင်ငံတွင် ၂၀၂၄ ခုနှစ်က တောင်တရုတ်ပင်လယ်ပြင်၌ တိုက်ခတ်ခဲ့သည့် ဆိုင်ကလုန်းမုန်တိုင်းအရှိန်သက်ရောက်မှုကြောင့် နေပြည်တော်အပါအဝင် မြန်မာပြည်အလယ်ပိုင်းဒေသများ၌ ရေကြီးရေလျှံမှုဖြစ်စဉ်များဖြစ်ပွားခဲ့ရာ နေအိမ်အဆောက်အအုံများနှင့် ပြည်သူအချို့ အသက်ဆုံးရှုံးခဲ့ရသည်ကို ကြုံခဲ့ရပြီးဖြစ်သည်။ မြန်မာနိုင်ငံအနေဖြင့် သဘာဝဘေးအန္တရာယ်အမျိုးမျိုးကို နှစ်စဉ်ကြုံတွေ့ရလေ့ရှိသည့် သင်ခန်းစာများရှိပြီးဖြစ်သည်။ နိုင်ငံတော်အစိုးရအနေဖြင့် သဘာဝဘေးအန္တရာယ်များ ဖြစ်ပေါ်လာပါက သဘာဝဘေးမတိုင်မီကာလ၊ သဘာဝဘေးကာလ၊ သဘာဝဘေးလွန်ကာလများအတွက် အရေးပေါ်အခြေအနေ တုံ့ပြန်ဆောင်ရွက်မှုကို နိုးကြားတက်ကြွစွာ စနစ်တကျဆောင်ရွက်နိုင်ခဲ့သည်။

ယခုအင်အားအလွန်ပြင်းထန်သော စူပါတိုင်ဖွန်းမုန်တိုင်း "ရာဂါဆာ" တိုက်ရိုက်တိုက်ခတ်ခံရသည့် ဖိလစ်ပိုင်နိုင်ငံ၏ဖြစ်စဉ်နှင့် ယမန်နှစ်က တောင်တရုတ်ပင်လယ်ပြင်တွင် တိုက်ခတ်ခဲ့သည့် ဆိုင်ကလုန်းမုန်တိုင်း၏ အကြွင်းအကျန်များ ထိခိုက်ခံစားခဲ့ရသော မြန်မာနိုင်ငံ၏ဖြစ်စဉ်ကို နှိုင်းယှဉ်ကြည့်လျှင် မြန်မာနိုင်ငံက လူအသေအပျောက် ပိုများနေသည်ကို တွေ့ရမည်ဖြစ်သည်။ ဖြစ်စဉ်ကိုသုံးသပ်ကြည့်လျှင် နိုင်ငံတော်အစိုးရက သဘာဝဘေးအန္တရာယ်ဖြစ်စဉ်များကို စနစ်တကျကြိုတင်ပြင်ဆင်ဆောင်ရွက်ခြင်း၊ အရေးပေါ်အခြေအနေတွင် အလျင်အမြန်တုံ့ပြန်ဆောင်ရွက်ခြင်းတို့ကို အလေးထားဆောင်ရွက်ခဲ့သော်လည်း ပြည်သူများ၏ နေထိုင်မှုသဘောသဘာဝအရ ထိခိုက်ခံစားရမှုများခဲ့သည်ဟု သုံးသပ်ရမည်ဖြစ်သည်။

ဖိလစ်ပိုင်နိုင်ငံတွင် တိုင်ဖွန်းမုန်တိုင်း "ရာဂါဆာ" မတိုက်ခတ်မီ ပြည်သူများအားဘေးလွတ်ရာသို့ ရှောင်တိမ်းနိုင်ရန် အသိပေးနှိုးဆော်ခဲ့ပြီး ပြည်သူများကလည်း လိုက်နာဆောင်ရွက်ခဲ့သည်။ ထို့ကြောင့် ဖိလစ်ပိုင်နိုင်ငံတွင် "ရာဂါဆာ"မုန်တိုင်း တိုက်ခတ်မှုကြောင့် သေဆုံးသူပေါင်း သုံးဦးသာရှိသည်။ စတာအန်နာမြို့ကမ်းလွန်တွင် တံငါသည် ၁၃ ဦးတင်ဆောင်လာသော ငါးဖမ်းစက်လှေတစ်စင်း နစ်မြုပ်မှုဖြစ်ပွားခဲ့ပြီး တစ်ဦးသေဆုံးကာ ခြောက်ဦး ပျောက်ဆုံးကြောင်း၊ အခြားခြောက်ဦးကို ကယ်ဆယ်နိုင်ခဲ့ကြောင်း သိရသည်။ မြန်မာနိုင်ငံတွင် ယမန်နှစ်ကဖြစ်ပွားခဲ့သော မိုးသက်မုန်တိုင်း အကြွင်းအကျန်ကြောင့် လူ့အသက်များ သေဆုံးရသောဖြစ်စဉ်များနှင့် ဖိလစ်ပိုင်နိုင်ငံမှ ဖြစ်စဉ်များကို သင်ခန်းစာယူပြီး ဖြစ်ပေါ်လာနိုင်သည့် သဘာဝဘေးအန္တရာယ်ကို ကြိုတင်ပြင်ဆင် သတိပြုရှောင်ရှား ဆောင်ရွက်ထားရမည်ဖြစ်သည်။

မြန်မာနိုင်ငံတွင် မုန်တိုင်းတိုက်ခတ်မှုဖြစ်စဉ်များထက် မိုးသည်းထန်စွာ ရွာသွန်းမှုဖြစ်စဉ်များကြောင့် ရေကြီးရေလျှံမှု၊ တောင်ကျရေကျဆင်းမှု၊ တောင်ပြိုမှု၊ မြေပြိုမှုဖြစ်စဉ်များ အများဆုံးကြုံတွေ့ခဲ့ရသည်ကို တွေ့ရမည်ဖြစ်သည်။ သို့ဖြစ်ရာ ယခုဖြစ်ပေါ်လာနိုင်သည့် မိုးသည်းထန်စွာရွာသွန်းမှုကြောင့် ကျရောက်လာနိုင်သည့် သဘာဝဘေးအန္တရာယ်များနှင့်ပတ်သက်၍ မြစ်ချောင်းပတ်ဝန်းကျင်တွင် နေထိုင်ကြသောပြည်သူများ၊ အနိမ့်ပိုင်းဒေသများတွင် နေထိုင်ကြသောပြည်သူများ၊ ဆည်မြောင်းတာတမံနှင့် တောင်တန်းများအနီးတွင် နေထိုင်ကြသောပြည်သူများ အနေဖြင့် ရေကြီးရေလျှံမှုနှင့် တောင်ကျရေကျမှု၊ မြေပြိုမှုအန္တရာယ်များကို ကြိုတင်သတိပြုရှောင်ရှားနေထိုင်ကြရန် တိုက်တွန်းအပ်ပါကြောင်း။ ။

မြန်မာနိုင်ငံပြန်တမ်း

ဝန်ထမ်းအဖွဲ့အစည်းအကြီးအမှူး အတည်ပြုခန့်ထားခြင်း

အမျိုးသားကာကွယ်ရေးနှင့်လုံခြုံရေးကောင်စီသည် နိုင်ငံခြားရေးဝန်ကြီးဌာန စီမံကိန်းနှင့် စီမံရေးရာဦးစီးဌာန ညွှန်ကြားရေးမှူးချုပ် ဦးမြင့်နိုင်ဦးကို အစမ်းခန့်ကာလ(၁)နှစ်ပြည့်မြောက်သည့်နေ့မှစ၍ အတည်ပြုခန့်ထားလိုက်သည်။

မစ္စတာ မာဇီယဒ် မိုဟာမက် မာဇီယဒ် အယ်လ်ဟိုဝီရှန်အား မြန်မာနိုင်ငံဆိုင်ရာ အထူးအာဏာကုန် လွှဲအပ်ခြင်းခံရသော ဆော်ဒီအာရေဗျနိုင်ငံသံအမတ်ကြီးအဖြစ် ခန့်အပ်ရန်သဘောတူ

နေပြည်တော် စက်တင်ဘာ ၂၅

ပြည်ထောင်စုသမ္မတ မြန်မာနိုင်ငံတော်အစိုးရသည် မစ္စတာ မာဇီယဒ် မိုဟာမက် မာဇီယဒ် အယ်လ်ဟိုဝီရှန်အား ပြည်ထောင်စုသမ္မတ မြန်မာနိုင်ငံတော်ဆိုင်ရာ အထူးအာဏာကုန်လွှဲအပ်ခြင်းခံရသော ဆော်ဒီအာရေဗျနိုင်ငံ သံအမတ်ကြီးအဖြစ်ခန့်အပ်ရန် ဆော်ဒီအာရေဗျအစိုးရ၏ အဆိုပြုချက်ကို သဘောတူပြီးဖြစ်သည်။

မစ္စတာ မာဇီယဒ်မိုဟာမက် မာဇီယဒ် အယ်လ်ဟိုဝီရှန်ကို ၁၉၈၀ ခုနှစ် ဇန်နဝါရီ ၂၁ ရက်တွင် မွေးဖွားခဲ့ပြီး ဆော်ဒီအာရေဗျနိုင်ငံ ရီယာဒ်မြို့ရှိကင်းဆော့ဒ်တက္ကသိုလ်မှ ဥပဒေဘာသာရပ်ဖြင့် ဝိဇ္ဇာဘွဲ့ကို ၂၀၀၂ ခုနှစ်တွင်လည်းကောင်း၊ အီဂျစ်နိုင်ငံ အလက်ဇန္ဒရီးယားမြို့ရှိ အလက်ဇန္ဒရီးယားတက္ကသိုလ်မှ နိုင်ငံတကာ ဥပဒေဘာသာရပ်ဖြင့် မဟာဘွဲ့ကို ၂၀၂၄ ခုနှစ်တွင်လည်းကောင်း ရရှိခဲ့သည်။

မစ္စတာ မာဇီယဒ် မိုဟာမက် မာဇီယဒ် အယ်လ်ဟိုဝီရှန်သည် ၂၀၀၄ ခုနှစ်မှ ၂၀၀၅ ခုနှစ်အထိ ဆော်ဒီအာရေဗျနိုင်ငံ အာရှနိုင်ငံများဆိုင်ရာ အထွေထွေအုပ်ချုပ်ရေးရုံးတွင် သံအရာရှိအဖြစ်လည်းကောင်း၊ ၂၀၀၅ ခုနှစ်မှ ၂၀၀၇ ခုနှစ်အထိ ဘင်္ဂလားဒေ့ရှ်နိုင်ငံဆိုင်ရာ ဆော်ဒီအာရေဗျသံရုံးတွင် ဒုတိယအတွင်းဝန်အဖြစ်လည်းကောင်း၊ ၂၀၁၀ ခုနှစ်မှ ၂၀၁၃ ခုနှစ်အထိ ဆီးရီးယား နိုင်ငံဆိုင်ရာ ဆော်ဒီအာရေဗျသံရုံးတွင် ပထမအတွင်းဝန် အဖြစ်လည်းကောင်း၊ ၂၀၁၃ ခုနှစ်မှ ၂၀၂၁ ခုနှစ်အထိ ဆော်ဒီအာရေဗျနိုင်ငံ သံတမန်ရေးရာကောင်စီ၏ ဒုတိယအတွင်းရေးမှူးအဖြစ်လည်းကောင်း တာဝန်ထမ်းဆောင်ခဲ့ပါသည်။ ၎င်းသည် ၂၀၂၁ ခုနှစ်မှစ၍ အီဂျစ်အာရပ်သမ္မတနိုင်ငံဆိုင်ရာ ဆော်ဒီအာရေဗျ ကောင်စစ်ဝန်ချုပ်အဖြစ် တာဝန်ထမ်းဆောင်လျက်ရှိသည်။

မစ္စတာ မာဇီယဒ် မိုဟာမက် မာဇီယဒ် အယ်လ်ဟိုဝီရှန်သည် အိမ်ထောင်ရှင် တစ်ဦးဖြစ်ပြီး သားသမီး သုံးဦးထွန်းကားသည်။

သတင်းစဉ်

လေဖိအားနည်းရပ်ဝန်းတစ်ခု ဖြစ်ပေါ်နိုင်

နေပြည်တော် စက်တင်ဘာ ၂၄

ယနေ့ညနေ ၃ နာရီခွဲတိုင်းထွာချက်များအရ ဘင်္ဂလားပင်လယ်အော်မြောက်ပိုင်းနှင့် ယင်းနှင့်ဆက်စပ်လျက်ရှိသော ဘင်္ဂလားပင်လယ်အော်အလယ်ပိုင်းတို့၌ စက်တင်ဘာ ၂၅ ရက်တွင် လေဖိအားနည်းရပ်ဝန်းတစ်ခု ဖြစ်ပေါ်နိုင်သည်ဟု ခန့်မှန်းရသည်။

မိုး/ဇလ

၂၄ - ၉ - ၂၀၂၅ ရက်နေ့ ဓာတ်သတ္တု(ရွှေ)ရည်ညွှန်းဈေး

သိပ်သည်းဆ ၁၉.၂၅ ဂရမ်/ကုဗစင်တီမီတာနှင့်အထက်ရှိ စံချိန်မီရွှေ တစ်ကျပ်သား (၁၆.၃၂၉၃၅ ဂရမ်)၏ **ဈေးနှုန်းမှာ ငွေကျပ် ၅၉၉၀၀၀ ဖြစ်သည်။**

ဓာတ်သတ္တု(ရွှေ)ရည်ညွှန်းဈေးသတ်မှတ်ရေးကော်မတီ

ရန်ကုန်စတော့အိတ်ချိန်းဈေးကွက် ၂၄ - ၉ - ၂၀၂၅

ကုမ္ပဏီအမည်	အဖွင့်ဈေး (ကျပ်)	အဝိတ်ဈေး (ကျပ်)	ရှယ်ယာစောင်ရေ	ရှယ်ယာတန်ဖိုး (ကျပ်)
FMI	၇,၆၀၀	၇,၇၀၀	၅၁၈	၃,၉၈၄,၅၀၀
MTSH	၃,၂၅၀	၃,၃၀၀	၂,၆၃၆	၈,၆၂၄,၅၅၀
MCB	၇,၉၀၀	၇,၉၀၀	၂၁၅	၁,၆၉၈,၅၀၀
FPB	၂,၉၅၀	၂,၉၅၀	၆,၄၉၇	၁၉,၁၆၆,၁၅၀
TMH	၂,၆၅၀	၂,၆၅၀	၇၀၀	၁,၈၅၅,၀၀၀
EFR	၁,၉၅၀	၂,၀၀၀	၂,၄၇၂	၄,၉၀၀,၄၀၀
AMATA	၃,၁၅၀	၃,၂၅၀	၁,၀၈၄	၃,၄၂၃,၁၀၀
MAEX	၃,၃၅၀	၃,၄၀၀	၁၇၀	၅၇၄,၆၀၀
MADPL(PLB)	၂,၆၅၀	၂,၆၅၀	၀	၀

ရန်ကုန်စတော့အိတ်ချိန်းမှရယူသည်။

ရောင်းမှု

စာတည်းမှူးချုပ်	- ဝင်းနိုင်	**အကြီးတန်း သတင်းထောက်များ**	- စိုးအောင်၊ ခင်မိုမို့အောင်၊ ခင်မျိုးနိုင်၊ မာမာစိုး၊ နိုင်သန္တာရွှေ၊ ခင်ယုဆွေ၊ အိအိမွန်
ခေတ္တ စာတည်းမှူး	- အေဝမ်းစိုး		
စာတည်းများ	- စန်းအောင်၊ ခင်ခင်သက်၊ ယုဝါဝါ၊ သီသီမင်း၊ ဟိန်းထက်လင်း၊ သက်ထွေး၊ စန်းယဉ်ဌ၊ နိုင်လင်းကြည်	**အငယ်တန်း သတင်းထောက်များ**	- အောင်ကျော်ဦး၊ သန်းတင်အောင် ခင်သက်မွန်၊ မြသီတာ
		သုတေသန	- ဇင်မာဝင့်
		စာပြင်	- ခင်နှင်းယုနှင့်အဖွဲ့
ဘာသာပြန်	- အောင်ကျော်ကျော်၊ စိုးသူရ	**စာမျက်နှာဖွဲ့စည်းမှုနှင့် ဒီဇိုင်း**	- နီလာစိုးနှင့်အဖွဲ့
		အီးမေးလ်နှင့် အွန်လိုင်း	- စိုးချစ်ဦးနှင့်အဖွဲ့

ပုံနှိပ်ခြင်းလုပ်ငန်းအမှတ် (၀၀၆၄၀)၊
ပုံနှိပ်ထုတ်ဝေခွင့်အမှတ်(၀၀၇၇၁)ဖြင့် ကြေးမုံသတင်းစာတိုက်က ထုတ်ဝေသည်။
themirror.npt@gmail.com
https://www.moi.gov.mm/km
နေပြည်တော် - စာတည်းမှူး ၀၆၇-၃၆၁၂၆၊ စာတည်းအဖွဲ့ ၀၆၇-၃၆၁၂၈၊ ၀၆၇-၃၆၁၃၀၊ ဖက်စ် ၀၆၇-၃၆၁၂၅
ရန်ကုန်ရုံးခွဲ - အမှတ် ၇၇၊ ၅၂ လမ်းနှင့် မဟာဗန္ဓုလလမ်းထောင့်၊ ပုဇွန်တောင်မြို့နယ်၊ ရန်ကုန်မြို့၊ စာတည်းဌာန ၀၁-၂၉၂၈၃၂
မန်နေဂျာ - ၀၁-၈၆၁၀၆၈၅၊ စီမံ/ဌေစာရင်း ၀၁-၂၉၁၄၄၅၄၊ ဖြန့်ချိရေး ၀၁-၂၉၂၈၃၀၊ ကြော်ငြာ ၀၁-၃၉၇၃၃၀၊ ဖက်စ် ၀၁-၂၀၃၃၅၅

ရွှေးကောက်ပွဲဗျက်မယ်ဆိုတဲ့လူတွေကို ဒီတိုင်းကြည့်နေမှာမဟုတ်

ရွှေးကောက်ပွဲဗျက်မယ်ဆိုတဲ့လူတွေကိုတော့ ကျုပ်တို့အစိုးရကလည်း ဒီတိုင်းကြည့်နေမှာမဟုတ်ဘူး။ အပြင်းအထန်နှိပ်ကွပ်ရမှာပဲ။ ရွှေးကောက်ပွဲမှာ လွတ်လပ်စွာ ယှဉ်ပြိုင်ရွှေးကောက်တဲ့နေရာမှာတော့ ဘယ်သူ့ကိုမှ ကျုပ်တို့အစိုးရက နှောင့်ယှက်မှာ မဟုတ်ဘူး။ သို့သော် ဗျက်လိုဗျက်ဆီးလုပ်တဲ့လူမှန်သမျှကိုတော့ အာဏာကုန် နှိမ်နင်းပစ်မှာပဲဆိုတာ ရှင်းရှင်းကြီးသတိပေးထားပါရစေ။

(၁၉၄၇ ခုနှစ်၊ မတ်လ ၁၃ ရက်နေ့တွင် ရွှေးကောက်ပွဲနှင့်ပတ်သက်၍
ဗိုလ်ချုပ်အောင်ဆန်း ပြောကြားခဲ့သည့် အသံလွှင့်မိန့်ခွန်းမှ ကောက်နုတ်ချက်)

ပူးပေါင်းဆောင်ရွက်မှုများ တိုးမြှင့်ဆောင်ရွက်နိုင်ရေးအတွက် ဆက်လက်ဆောင်ရွက်သွားနိုင်မည့် အခြေအနေများနှင့်ပတ်သက်၍ ဆွေးနွေး

ပြည်ထောင်စုသမ္မတမြန်မာနိုင်ငံတော် ယာယီသမ္မတ နိုင်ငံတော်လုံခြုံရေးနှင့် အေးချမ်းသာယာရေးကော်မရှင်ဥက္ကဋ္ဌ ဗိုလ်ချုပ်မှူးကြီးမင်းအောင်လှိုင်နှင့် နိုဗာစီဗစ်ဒေသအုပ်ချုပ်ရေးမှူး Mr. Travnikov Ahdrey Aleksandrovich တို့ နိုဗာစီဗစ်မြို့ သာမာရှယ်ဗာလေဆိပ် ဧည့်ခန်းမဆောင်၌ တွေ့ဆုံဆွေးနွေးစဉ်။

☆ ရှေ့ဖုံးမှ

နိုင်ငံတော် ယာယီသမ္မတ နိုင်ငံတော်လုံခြုံရေးနှင့် အေးချမ်းသာယာရေးကော်မရှင် ဥက္ကဋ္ဌ ဦးဆောင်သည့် မြန်မာအဆင့်မြင့် ကိုယ်စားလှယ်အဖွဲ့အား ကော်မရှင် ဒုတိယဥက္ကဋ္ဌ ဒုတိယဗိုလ်ချုပ်မှူးကြီး စိုးဝင်း၊ ကော်မရှင်အဖွဲ့ဝင် နိုင်ငံတော်ဝန်ကြီးချုပ် ဦးညိုစော၊ ကော်မရှင်အဖွဲ့ဝင် အမှုဆောင်ချုပ် ဦးအောင်လင်းဌေး၊ ကော်မရှင်အဖွဲ့ဝင်များ၊ ပြည်ထောင်စုဝန်ကြီးများ၊ မြန်မာနိုင်ငံဆိုင်ရာ ရုရှားဖက်ဒရေးရှင်းနိုင်ငံ သံအမတ်ကြီး H.E. Mr. Iskander Azizov၊ ကာကွယ်ရေးဦးစီးချုပ်ရုံးမှ အဆင့်မြင့် တပ်မတော်အရာရှိကြီးများ၊ နေပြည်တော် တိုင်းစစ်ဌာနချုပ် တိုင်းမှူး၊ မြန်မာနိုင်ငံဆိုင်ရာ ရုရှားဖက်ဒရေးရှင်းနိုင်ငံသံရုံး၊ စစ်သံရုံးတို့မှ တာဝန်ရှိသူများက လေဆိပ်၌ ပို့ဆောင်နှုတ်ဆက်ကြသည်။

ပြည်ထောင်စု သမ္မတမြန်မာနိုင်ငံတော် ယာယီသမ္မတနိုင်ငံတော်လုံခြုံရေးနှင့် အေးချမ်းသာယာရေးကော်မရှင်ဥက္ကဋ္ဌနှင့် အတူ ကော်မရှင်အတွင်းရေးမှူး တွဲဖက်အမှုဆောင်ချုပ် ဗိုလ်ချုပ်ကြီးရဲဝင်းဦး၊ ကော်မရှင်အဖွဲ့ဝင် နိုင်ငံခြားရေး ဝန်ကြီးဌာန ပြည်ထောင်စုဝန်ကြီး ဦးသန်းဆွေ၊ ပြည်ထောင်စုဝန်ကြီးများဖြစ်ကြသည့် ဦးဥာဏ်ထွန်း၊ ဦးကိုကိုလွင်၊ ဒေါက်တာ မျိုးသိမ်းကျော်၊ ဒေါက်တာ သက်ခိုင်ဝင်း၊ မန္တလေးတိုင်းဒေသကြီး ဝန်ကြီးချုပ် ဦးမျိုးအောင်၊ ကာကွယ်ရေးဦးစီးချုပ်ရုံးမှ အဆင့်မြင့်တပ်မတော် အရာရှိကြီးများ၊ ဒုတိယဝန်ကြီးများ၊ စစ်ဘက်၊ နယ်ဘက်မှ တာဝန်ရှိသူများ ခရီးစဉ်တွင် လိုက်ပါသွားကြသည်။

ထို့နောက်ပြည်ထောင်စုသမ္မတ မြန်မာနိုင်ငံတော် ယာယီသမ္မတ နိုင်ငံတော်လုံခြုံရေးနှင့် အေးချမ်းသာယာရေး ကော်မရှင်ဥက္ကဋ္ဌနှင့် အဖွဲ့ဝင်များ လိုက်ပါလာသည့် အထူးလေယာဉ်သည် ရုရှားဖက်ဒရေးရှင်းနိုင်ငံ နိုဗာစီဗစ်မြို့ သာမာရှယ်ဗာလေဆိပ်၌ ခေတ္တရပ်နားခဲ့ရာ နိုဗာစီဗစ်ဒေသအုပ်ချုပ်ရေးမှူး Mr. Travnikov Ahdrey Aleksandrovich နှင့် တာဝန်ရှိသူများက လေဆိပ်၌ကြိုဆိုနှုတ်ဆက်ကြသည်။

ယင်းနောက် ပြည်ထောင်စုသမ္မတမြန်မာနိုင်ငံတော် ယာယီသမ္မတ နိုင်ငံတော်လုံခြုံရေးနှင့် အေးချမ်းသာယာရေးကော်မရှင် ဥက္ကဋ္ဌနှင့် နိုဗာစီဗစ်ဒေသအုပ်ချုပ်ရေးမှူးတို့သည် လေဆိပ် ဧည့်ခန်းမဆောင်၌ တွေ့ဆုံ၍ ပူးပေါင်းဆောင်ရွက်မှုများ တိုးမြှင့်ဆောင်ရွက်နိုင်ရေး အတွက် ဆက်လက်ဆောင်ရွက်သွားနိုင်မည့် အခြေအနေများနှင့် ပတ်သက်၍ ရင်းနှီးပွင့်လင်းစွာ အမြင်ချင်းဖလှယ် ဆွေးနွေးကြသည်။

ထိုသို့ တွေ့ဆုံဆွေးနွေးစဉ် မြန်မာနိုင်ငံမှ အသင့်ပြင်ဆင်လာသည့် မြန်မာ့ရိုးရာအစားအစာဖြစ်သည့် လက်ဖက်အုပ်၊ လက်ဖက်ရည်၊ အသင့်ချက်ပြုတ်လာသည့် ငါးသလောက်ပေါင်းတို့ဖြင့် တည်ခင်းဧည့်ခံခဲ့ရာ နိုဗာစီဗစ်ဒေသ အုပ်ချုပ်ရေးမှူးနှင့် အဖွဲ့ဝင်များက မြန်ယုက်စွာသုံးဆောင်ခဲ့ကြပြီး ပြည်ထောင်စုသမ္မတ မြန်မာနိုင်ငံတော် ယာယီသမ္မတ နိုင်ငံတော်လုံခြုံရေးနှင့် အေးချမ်းသာယာရေး ကော်မရှင်ဥက္ကဋ္ဌက မြန်မာ့ရိုးရာစားသောက်ဖွယ်ရာများနှင့်ပတ်သက်၍ ရှင်းလင်းပြောကြားသည်။

တွေ့ဆုံပွဲအပြီးတွင်ပြည်ထောင်စုသမ္မတမြန်မာနိုင်ငံတော် ယာယီသမ္မတ နိုင်ငံတော်လုံခြုံရေးနှင့် အေးချမ်းသာယာရေး ကော်မရှင်ဥက္ကဋ္ဌနှင့် နိုဗာစီဗစ်ဒေသအုပ်ချုပ်ရေးမှူးတို့သည် လက်ဆောင်ပစ္စည်းများ အပြန်အလှန်ပေးအပ်ကြသည်။

ယင်းနောက် ပြည်ထောင်စုသမ္မတ မြန်မာနိုင်ငံတော် ယာယီသမ္မတ နိုင်ငံတော်လုံခြုံရေးနှင့် အေးချမ်းသာယာရေးကော်မရှင် ဥက္ကဋ္ဌနှင့် အဖွဲ့ဝင်များသည် ရုရှားဖက်ဒရေးရှင်းနိုင်ငံ မော်စကိုမြို့ရှိ ဘန္တကာဘာ အပြည်ပြည်ဆိုင်ရာ လေဆိပ်သို့ရောက်ရှိကြရာ ရုရှားဖက်ဒရေးရှင်းနိုင်ငံ နိုင်ငံခြားရေးဝန်ကြီးဌာန ဒုတိယဝန်ကြီး Mr. Andrey Rudenko နှင့် တာဝန်ရှိသူများ၊ ရုရှားဖက်ဒရေးရှင်းနိုင်ငံဆိုင်ရာ မြန်မာနိုင်ငံ သံအမတ်ကြီး ဦးသစ်လင်းအုန်း၊ မြန်မာစစ်သံ (ကြည်း၊ ရေ၊ လေ) ဗိုလ်မှူးချုပ် ကျော်စိုးဦးတို့က လှိုက်လှဲနွေးထွေးစွာ ကြိုဆိုနှုတ်ဆက်ကြောင်း သိရသည်။

သတင်းစဉ်

တရုတ်ပြည်သူ့သမ္မတနိုင်ငံ တည်ထောင်သည့် (၇၆)နှစ်မြောက် နှစ်ပတ်လည်နှင့် မြန်မာ-တရုတ် သံတမန်ဆက်ဆံရေး (၇၅)နှစ်ပြည့် အထိမ်းအမှတ် ဧည့်ခံပွဲအခမ်းအနား ကျင်းပ

နေပြည်တော် စက်တင်ဘာ ၂၄

တရုတ်ပြည်သူ့ သမ္မတနိုင်ငံ တည်ထောင်သည့် (၇၆)နှစ်မြောက် နှစ်ပတ်လည်နှင့် မြန်မာ-တရုတ် သံတမန်ဆက်ဆံရေး (၇၅)နှစ်ပြည့် အထိမ်းအမှတ် ဧည့်ခံပွဲ အခမ်းအနားကို ယနေ့ညနေပိုင်းတွင် ရန်ကုန်မြို့ မင်္ဂလာတောင်ညွှန့် မြို့နယ်ရှိ WYNDHAM GRAND Yangon Hotel ၌ ကျင်းပရာ နိုင်ငံတော်သမ္မတရုံး ဝန်ကြီးဌာန (၁) ပြည်ထောင်စုဝန်ကြီး ဦးတင်အောင်စန်းနှင့် ဇနီးတို့ တက်ရောက်ကြသည်။

ဦးစွာ မြန်မာနိုင်ငံဆိုင်ရာ တရုတ်ပြည်သူ့ သမ္မတနိုင်ငံ သံအမတ်ကြီး မစ္စမာကျားနှင့် တာဝန်ရှိသူများက ပြည်ထောင်စု ဝန်ကြီး ဦးတင်အောင်စန်း၊ ဇနီးနှင့် တက်ရောက်လာကြသူများကို ရင်းရင်းနှီးနှီး ကြိုဆိုနှုတ်ဆက်ကြပြီး ခင်းကျင်းပြသထားသည့် တရုတ်နိုင်ငံ၏ သမိုင်းကြောင်း မှတ်တမ်းမောတ်ပုံများကို ကြည့်ရှုကြသည်။

ထို့နောက် ပြည်ထောင်စုသမ္မတ မြန်မာနိုင်ငံ နိုင်ငံတော်သီချင်းနှင့် တရုတ် ပြည်သူ့သမ္မတနိုင်ငံ နိုင်ငံတော်သီချင်းတို့ဖြင့် အခမ်းအနားကို ဖွင့်လှစ်ပြီး တရုတ်နိုင်ငံ၏ ဒေသအတွင်း ဖွံ့ဖြိုးတိုးတက်မှု မှတ်တမ်းဗီဒီယိုကို ပြသကာ မြန်မာနိုင်ငံဆိုင်ရာ တရုတ်ပြည်သူ့သမ္မတနိုင်ငံ သံအမတ်ကြီးက ကြိုဆိုနှုတ်ခွန်းဆက်စကား ပြောကြားသည်။

အဖွင့်ကောင်းဖြင့် စတင်နိုင်

ယင်းနောက် ပြည်ထောင်စု ဝန်ကြီးက ယနေ့အခမ်းအနားသည် လွန်ခဲ့သည့် (၇၆)နှစ်တာ ကာလအတွင်း ရရှိခဲ့သည့် တရုတ်နိုင်ငံခေါင်းဆောင်များနှင့် ပြည်သူများ၏အောင်မြင်မှုကို ဂုဏ်ပြုသည့် ပွဲဖြစ်သကဲ့သို့ နှစ်နိုင်ငံ အကြား နှစ်ပေါင်း(၇၅)နှစ်ကျော်ကြာ ထိန်းသိမ်းစောင့်ရှောက်လာခဲ့ကြသည့်သမိုင်းဝင်အမှတ်တရများ၊ နိုင်မာသည့် မိတ်ဖက်ဆက်ဆံရေးများ၊ အပြန်အလှန် လေးစားမှုများနှင့် နှစ်နိုင်ငံမိတ်ဖက်များအကြား နယ်ပယ်စုံ၌ ပူးပေါင်းဆောင်ရွက်မှုများ မြှင့်တင်ရန်ထားရှိသည့် ကတိကဝတ်များကို ထင်ဟပ်ပြသသည့် အထိမ်းအမှတ်အောင်ပွဲ တစ်ခုဖြစ်ပါကြောင်း၊ သံတမန်ဆက်ဆံရေး စတင်ထူထောင်ချိန်မှစ၍ နှစ်နိုင်ငံအကြား ချစ်ကြည်ရင်းနှီးမှုသည် တစ်နိုင်ငံနှင့် တစ်နိုင်ငံ မကျူးကျော်ရေး၊ ဝင်ရောက် မစွက်ဖက်ရေး၊ အပြန်အလှန်လေးစားမှု၊ တန်းတူညီတူရှိမှုနှင့် ပူးပေါင်းဆောက်ရွက်မှုတို့အပေါ် အခြေခံသည့် ငြိမ်းချမ်းစွာ အတူယှဉ်တွဲနေထိုင်ရေး မူကြီး(၅)ရပ်ကို ပူးတွဲထုတ်ပြန်နိုင်ခဲ့ခြင်းဖြင့် နှစ်နိုင်ငံဆက်ဆံရေးကို အဖွင့်ကောင်းဖြင့် စတင်နိုင်ခဲ့ကြောင်း။

မန္တလေးငလျင်ကြီး လူပ်ခတ်မှုအပြီး တရုတ်နိုင်ငံမှ အချိန်နှင့်တစ်ပြေးညီ ပေးအပ်ခဲ့သည့် အရေးပေါ် ကယ်ဆယ်ရေး အကူအညီများ၊ ကျန်းမာရေး အကူအညီများ၊ ပြန်လည်ထူထောင်ရေးနှင့် နေရာချထားရေး ဆိုင်ရာ အကူအညီများသည် ငလျင်ဘေးဒဏ် ခံစားခဲ့ရသည့် မြန်မာ ပြည်သူများအတွက် စိတ်ဓာတ်ခွန်အားကို ရရှိစေခဲ့ပါကြောင်း၊ အလားတူ မြန်မာ့ငြိမ်းချမ်းရေးနှင့် အမျိုးသား ပြန်လည်သင့်မြတ်ရေး လုပ်ငန်းစဉ်များအတွက် တရုတ်နိုင်ငံမှ ပေးအပ်သော အပြုသဘော ဆောင်သည့် အထောက်အပံ့များ၊ အာဆီယံနှင့် ကုလသမဂ္ဂအစရှိသည့် ဒေသတွင်းနှင့် နိုင်ငံတကာ မျက်နှာစာတွင် မြန်မာနိုင်ငံဘက်မှ ရပ်တည်ထောက်ခံပေးမှုနှင့် ယနေ့ကုန်ဝိုင်းတွင် စတင်ကျင်းပမည့် မြန်မာနိုင်ငံ၏ ရွေးကောက်ပွဲ အောင်မြင်စွာ ကျင်းပနိုင်ရေး အတွက် ပံ့ပိုးပေးသည့်အကူအညီများအတွက် ကျေးဇူးတင်ရှိပါကြောင်း။

အပြည့်အဝ ယုံကြည်

နှစ်နိုင်ငံအကြား အပြန်အလှန် ဖေးမကူညီမှုနှင့် ကဏ္ဍစုံပူးပေါင်း ဆောင်ရွက်မှုများ တိုးတက်ဖြစ်ထွန်းလာသည်နှင့်အမျှ နိုင်ငံအကြား အပြန်အလှန်ယုံကြည်မှုနှင့် ထောက်ခံမှုများ တိုးတက်ဖြစ်ထွန်းလာခဲ့သည်ကို သမိုင်းကသက်သေခံလျက်ရှိပါကြောင်း၊ သာတူညီမျှမှု၊ အပြန်အလှန်လေးစားယုံကြည်မှုနှင့် ဆွေမျိုးပေါက်ဖော် အိမ်နီးချင်းကောင်း ဆက်ဆံရေးကို အခြေခံကာ အတူတကွ ဆက်လက်ကြိုးပမ်းအားထုတ်မည်ဆိုပါက ပိုမိုမြင့်မားသည့် ဆက်ဆံရေးအဆင့်သို့ တက်လှမ်းနိုင်မည်ဟု အပြည့်အဝ ယုံကြည်ပါကြောင်း ပြောကြားသည်။

ဆက်လက်၍ ပြည်ထောင်စု ဝန်ကြီးနှင့် တရုတ်နိုင်ငံ သံအမတ်ကြီးတို့က တရုတ် ပြည်သူ့သမ္မတနိုင်ငံ တည်ထောင်သည့် (၇၆)နှစ်မြောက် နှစ်ပတ်လည်နှင့် မြန်မာ-တရုတ် သံတမန်ဆက်ဆံရေး (၇၅)နှစ်ပြည့် အထိမ်းအမှတ် ကိတ်မုန့်ကို လှီးဖြတ်ပေးကြပြီး သံအမတ်ကြီးက တက်ရောက်လာကြသည့် ဧည့်သည်တော်များကို ညစာစားပွဲ ဖြင့် တည်ခင်းဧည့်ခံသည်။

အခမ်းအနားသို့ နိုင်ငံတော် သမ္မတရုံး ဝန်ကြီးဌာန(၄) ပြည်ထောင်စုဝန်ကြီး ဦးထွန်းအုံ နှင့်ဇနီး၊ ဘဏ္ဍာရေးနှင့် အခွန် ဝန်ကြီးဌာန ပြည်ထောင်စုဝန်ကြီး ဒေါက်တာကံဇော်နှင့်ဇနီး၊ ရန်ကုန် တိုင်းဒေသကြီး ဝန်ကြီးချုပ် ဦးစိုးသိန်းနှင့်ဇနီး၊ ကာကွယ်ရေး ဦးစီးချုပ်ရုံး(ကြည်း)မှ ဒုတိယ ဗိုလ်ချုပ်ကြီး ကိုကိုဦး၊ ရန်ကုန် တိုင်းစစ်ဌာနချုပ် တိုင်းမှူး ဗိုလ်ချုပ် ပြည့်စုံလင်းနှင့် ဇနီး၊ တိုင်းဒေသကြီး ဝန်ကြီးများနှင့် ၎င်းတို့၏ ဇနီးများ၊ တပ်မတော် အရာရှိများနှင့် ၎င်းတို့၏ ဇနီး များ၊ ရန်ကုန်မြို့ရှိ နိုင်ငံခြား သံရုံးများမှ သံအမတ်ကြီးများ၊ သံရုံး ယာယီတာဝန်ခံများ၊ စစ်သံမှူးများ၊ ကုလသမဂ္ဂဆိုင်ရာ အဖွဲ့အစည်းများမှ ကိုယ်စားလှယ် များနှင့် ဖိတ်ကြားထားသူများ တက်ရောက်ကြကြောင်း သိရသည်။

သတင်းစဉ်

မော်စကိုမြို့၌ ကျင်းပသည့် First World Public Assembly on New World of Conscious Unity သို့ ပြည်ထောင်စုဝန်ကြီး ဒေါက်တာကံဇော် ဦးဆောင်သော ကိုယ်စားလှယ်အဖွဲ့ တက်ရောက်

နေပြည်တော် စက်တင်ဘာ ၂၄

ဘဏ္ဍာရေးနှင့်အခွန်ဝန်ကြီးဌာန ပြည်ထောင်စုဝန်ကြီး ဒေါက်တာကံဇော် ဦးဆောင်သော ကိုယ်စားလှယ်အဖွဲ့သည် စက်တင်ဘာ ၂၁ ရက်တွင် ကျရောက်သော အပြည်ပြည်ဆိုင်ရာ ငြိမ်းချမ်းရေးနေ့ (International Day of Peace) ကို ကြိုဆိုဂုဏ်ပြုသောအားဖြင့် ရုရှားဖက်ဒရေးရင်းနှီးငံ မော်စကိုမြို့၌ ၂၀၂၅ ခုနှစ် စက်တင်ဘာ ၂၀ ရက်မှ ၂၁ ရက်အထိကျင်းပခဲ့သည့် First World Public Assembly on New World of Conscious Unity သို့ တက်ရောက်ခဲ့သည်။

စက်တင်ဘာ ၂၀ ရက် မွန်းလွဲပိုင်းတွင် ပြည်ထောင်စုဝန်ကြီးသည် ညီလာခံဖွင့်ပွဲ အခမ်းအနားသို့ ရုရှားနိုင်ငံနှင့် ဘယ်လာရုစ်နိုင်ငံ ပေါင်းစည်းရေးဝန်ကြီး Mr. SERGEY GLAZYEV၊ Commonwealth of Independent States (CIS) အတွင်းရေးမှူးချုပ် Mr. SERGEY LEBEDEV၊ အာရှ၊ အာဖရိကနှင့် လက်တင်အမေရိကဒေသတို့မှ ဝန်ကြီးများ၊ မြို့တော်ဝန်များ၊ စီးပွားရေးလုပ်ငန်းရှင်များနှင့်အတူ တက်ရောက် အမှာစကားပြောကြားခဲ့သည်။

ထို့နောက် ပြည်ထောင်စုဝန်ကြီးသည် Secretary General of the World Peoples Assembly ဖြစ်သူ Mr. Andrey Belyaninov နှင့် တွေ့ဆုံဆွေးနွေးပြီး လက်ဆောင်ပစ္စည်းများ အပြန်အလှန်ပေးအပ်ခဲ့သည်။

စက်တင်ဘာ ၂၁ ရက် နံနက်ပိုင်းတွင် Business Forum ကို ကျင်းပရာ ပြည်ထောင်စုဝန်ကြီးသည် အာရှ၊ အာဖရိက၊ ဥရောပနိုင်ငံများ၊ BRICS ၊ SCO များမှ ကိုယ်စားလှယ်များနှင့်အတူ တက်ရောက် ဆွေးနွေးခဲ့သည်။

ယင်းဖိုရမ်တွင် ပြည်ထောင်စုဝန်ကြီးက ပြည်သူများ၏ယုံကြည်မှုမှ စီးပွားရေးယုံကြည်မှုသို့ ပူးပေါင်းဆောင်ရွက်မှုအခြေခံအုတ်ဖြစ်များ၊ From People Trust to Economic Trust (Humanitarian Foundations of Partnership) ခေါင်းစဉ်ဖြင့် နိုင်ငံတကာမိတ်ဖက်အဖွဲ့အစည်းများ၏ လူသားချင်းစာနာထောက်ထားမှုကိုအခြေခံသည့် လူသားများ၏ ယုံကြည်မှုဖြင့် စီးပွားရေးပူးပေါင်းဆောင်ရွက်မှုကို ယုံကြည်စိတ်ချစွာ ဆောင်ရွက်နိုင်ရေး၊ ယင်းမှ တစ်ဆင့် ရေရှည်တည်တံ့သော စီးပွားရေးပူးပေါင်းဆောင်ရွက်မှုအတွက် အခြေခံအုတ်မြစ်တစ်ခုကို ဖန်တီးတည်ဆောက်နိုင်ရေးစသည်တို့နှင့် စပ်လျဉ်း၍ ဆွေးနွေးပြောကြားသည်။

ထို့နောက် The Role of Business in Economic Integration amid Global Changes ခေါင်းစဉ်ဖြင့် Panel Session ကို ကျင်းပရာ BRICS အဖွဲ့ဝင်နိုင်ငံများနှင့် နိုင်ငံအချို့က ကမ္ဘာလုံးဆိုင်ရာပြောင်းလဲမှုများကြားတွင် စီးပွားရေးတိုးတက်မှုအတွက် နိုင်ငံများ ပူးပေါင်းဆောင်ရွက်မှု၏ အရေးပါမှုများကို အလေးထားဆွေးနွေးခဲ့ကြပြီး စီးပွားရေးပူးပေါင်းဆောင်ရွက်မှုအတွက် လက်တွေ့ကျသော အကြံပြုချက်များနှင့် ပူးပေါင်းဆောင်ရွက်နိုင်မည့်နည်းလမ်းများကို ဆွေးနွေးဖော်ထုတ်ခဲ့ကြသည်။

ညနေပိုင်းတွင် ပြည်ထောင်စုဝန်ကြီးနှင့် အဖွဲ့သည် ညီလာခံခန်းမကြီး၌ ကျင်းပသည့် ညီလာခံ ပိတ်ပွဲ အခမ်းအနားသို့ တက်ရောက်ခဲ့သည်။

ညီလာခံကို တစ်ကမ္ဘာလုံးအတိုင်းအတာဖြင့် ပထမဆုံးအကြိမ် ကျင်းပခြင်းဖြစ်ပြီး ညီလာခံသို့ နိုင်ငံပေါင်း ၁၅၀ ကျော်မှ လူထုအကြား ထင်ပေါ်ကျော်ကြားသည့်ပုဂ္ဂိုလ်များ၊ နိုဘယ်ဆုရပုဂ္ဂိုလ်များ၊ အစိုးရနှင့် အစိုးရမဟုတ်သော နိုင်ငံတကာအဖွဲ့အစည်းများမှ ကိုယ်စားလှယ်များ၊သံတမန်များ၊ သိပ္ပံပညာရှင်များ၊ ပညာရေးနှင့် ယဉ်ကျေးမှုနယ်ပယ်တို့မှ ပညာရှင်များ၊ လူငယ်ခေါင်းဆောင်များ၊ အားကစားသမားများ၊ အာကာသယာဉ်မှူးများ၊ စွန့်ဦးတီထွင်လုပ်ငန်းရှင်များ၊ ဘာသာရေးခေါင်းဆောင်များ၊ နိုင်ငံတကာမှ လူသိများသည့် သတင်းမီဒီယာများမှ သတင်းသမား စုစုပေါင်း ၅၀၀၀ ကျော် တက်ရောက်ခဲ့ကြသည်။

စက်တင်ဘာ ၂၂ ရက်တွင် ပြည်ထောင်စုဝန်ကြီးသည် ရုရှားဖက်ဒရေးရင်းနှီးငံ ဒူးမားလွတ်တော်၌ ဒူးမားလွတ်တော် ဒုတိယဥက္ကဋ္ဌ Mr. SHOLBAN KARO-OOL နှင့်တွေ့ဆုံပြီး ဖွဲ့စည်းပုံ အခြေခံဥပဒေ ဆိုင်ရာနှင့် မြန်မာနိုင်ငံတွင် မကြာမီကျင်းပမည့် ရွေးကောက်ပွဲဆိုင်ရာကိစ္စရပ်နှင့် ရွေးကောက်ပွဲ အောင်မြင်စွာ ကျင်းပနိုင်ရေးအတွက် ရုရှားဖက်ဒရေးရင်းနှီးငံမှ ကူညီဆောင်ရွက်ပေးနိုင်သည့် အခြေအနေများကိုဆွေးနွေးကြပြီး ဒူးမားလွတ်တော်ရှိ ပြတိုက်အတွင်း လေ့လာခဲ့သည်။

ယင်းနောက် ပြည်ထောင်စုဝန်ကြီးသည် Russian Presidential Academy မှ Vice Rector ဖြစ်သူ Mr. Andrey Margolin ၏ ဖိတ်ကြားမှုအရ ရုရှားဖက်ဒရေးရင်းနှီးငံ ဒူးမားလွတ်တော် ဒုတိယ ဥက္ကဋ္ဌနှင့်အတူ Russian Presidential Academy of National Economy and Public Administration (RANEPA) သို့သွားရောက်ပြီး Economic Development of Myanmar ခေါင်းစဉ်ဖြင့် ဆွေးနွေးပြောကြားပြီး တက္ကသိုလ်ဝင်းအတွင်းရှိ စာသင်ဆောင်များနှင့် အဆောက်အအုံများကို လေ့လာကြည့်ရှုသည်။

စက်တင်ဘာ ၂၃ ရက် ညပိုင်းတွင် ပြည်ထောင်စုဝန်ကြီးနှင့်အဖွဲ့သည် ရန်ကုန်မြို့သို့ပြန်လည်ရောက်ရှိခဲ့ကြကြောင်း သိရသည်။

သတင်းစဉ်

နယ်စပ်ရေးရာဝန်ကြီးဌာန၏ (၃၃) နှစ်မြောက် နှစ်ပတ်လည်နေ့အထိမ်းအမှတ် ဂုဏ်ပြုဆုချီးမြှင့်ပွဲအခမ်းအနား ကျင်းပ

နယ်စပ်ရေးရာဝန်ကြီးဌာန၏ (၃၃) နှစ်မြောက် နှစ်ပတ်လည်နေ့အထိမ်းအမှတ် ဂုဏ်ပြုဆုချီးမြှင့်ပွဲ အခမ်းအနားတွင် ပြည်ထောင်စုဝန်ကြီး ဒုတိယဗိုလ်ချုပ်ကြီးရာပြည့် အမှာစကားပြောကြားစဉ်။

နေပြည်တော် စက်တင်ဘာ ၂၄

နယ်စပ်ရေးရာ ဝန်ကြီးဌာန၏ (၃၃) နှစ်မြောက် နှစ်ပတ်လည်နေ့ အထိမ်းအမှတ် ဂုဏ်ပြုဆုချီးမြှင့်ပွဲ အခမ်းအနားကို ယနေ့မွန်းလွဲပိုင်းတွင် နယ်စပ်ရေးရာဝန်ကြီးဌာန ဧရာဝတီခန်းမ၌ ကျင်းပရာ နယ်စပ်ရေးရာ ဝန်ကြီးဌာန ပြည်ထောင်စုဝန်ကြီး ဒုတိယဗိုလ်ချုပ်ကြီးရာပြည့်နှင့် ဇနီး၊ ဒုတိယဝန်ကြီး ဗိုလ်ချုပ်ဖြိုးသန့်နှင့်ဇနီး၊ အမြတမ်းအတွင်းဝန်နှင့် ဇနီး၊ ညွှန်ကြားရေးမှူးချုပ်များနှင့် ဇနီးများ၊ ဝန်ကြီးရုံးနှင့် ဦးစီးဌာနများမှ အရာထမ်း၊ အမှုထမ်းများနှင့် ဂုဏ်ပြုဆုရရှိသည့် ဝန်ထမ်းများ တက်ရောက်ကြသည်။

ဦးစွာ ပြည်ထောင်စုဝန်ကြီး ဒုတိယဗိုလ်ချုပ်ကြီး ရာပြည့်က နှစ်ပတ်လည်နေ့ အခမ်းအနားကို နှစ်စဉ်ကျင်းပပေးရခြင်းမှာ မိမိတို့ ဝန်ကြီးဌာနရှိ ဝန်ထမ်းများ အနေဖြင့် လုပ်သက်နှစ် ၃၀ အထိ တာဝန်ကျေပွန်စွာ ထမ်းဆောင်မှု၊ လုပ်ငန်းစွမ်းဆောင်ရည် ထူးချွန်မှု၊ မန္တလေးလေယာဉ်ကြီး လှုပ်ခတ်ခဲ့သည့်ကာလအတွင်း ကယ်ဆယ်ရေးလုပ်ငန်းများ၌ ပါဝင်ထမ်းဆောင်မှု၊ သင်တန်းများတွင် ထူးချွန်စွာ ဆောင်ရွက်နိုင်မှု၊ မွေးမြူရေး လုပ်ငန်းများ အောင်မြင်အောင် ဆောင်ရွက်နိုင်မှု၊ ရုံးခန်း၊ ရုံးပတ်ဝန်းကျင် သန့်ရှင်းရေးနှင့် ပန်းအလှပင်များ စိုက်ပျိုးဆောင်ရွက်နိုင်မှု၊ အားကစားထူးချွန်မှု၊ သုံးနှစ်တာ ကာလအတွင်း ခွင့်ခံစားခြင်းမရှိမှု၊ ၂၅ ကြိမ်နှင့်အထက် သွေးလှူဒါန်းမှု၊ ပြည်ပ စာတမ်းဖတ်ကြားမှုများနှင့် အထိမ်းအမှတ် ပြိုင်ပွဲများတွင် ထူးချွန်စွာ ဆောင်ရွက်နိုင်မှု၊ ရုံးလုံခြုံရေး တာဝန်များကို ကျေပွန်စွာ ထမ်းဆောင်နိုင်မှု၊ ဝန်ထမ်းအိမ်ရာများတွင် သန့်ရှင်းရေးနှင့် စိုက်ပျိုးရေး ဆောင်ရွက်နိုင်မှုတို့ကို ဂုဏ်ပြုဆုများ ချီးမြှင့်နိုင်ရေးအတွက် ဆောင်ရွက်ပေးရခြင်း ဖြစ်ပါကြောင်း။

နှစ်ပတ်လည်နေ့အခမ်းအနားသို့ ဝန်ထမ်းများ စိတ်အပန်းပြေ ပျော်ရွှင်စေရန်အတွက် ဗလာမပါ ကံစမ်းမဲ ဖွင့်ဖောက်ခြင်းကိုလည်း ထည့်သွင်း ပြုလုပ်ပေးခဲ့ခြင်းဖြစ်ပါကြောင်း။ ဝန်ထမ်းများအနေဖြင့် ပျော်ပျော်ရွှင်ရွှင် ပါဝင်ဆင်နွှဲခဲ့ကြသည့်အတွက် များစွာဝမ်းမြောက်မိပါကြောင်း၊ မိမိတို့ဝန်ထမ်းများ အနေဖြင့် အကောင်အထည်ဖော် ဆောင်ရွက်ရမည့် လုပ်ငန်းများကို ကိုယ့်နိုင်ငံ၊ ကိုယ့်ပြည်သူများ အတွက် စေတနာထားရှိပြီး ရိုးသား၊ ကြိုးစား၊ သစ္စာရှိပြီး အားထားရသည့် ဝန်ထမ်းကောင်းများအဖြစ် ကျရာအခန်းကဏ္ဍ၌ စည်းလုံးညီညွတ်ပျော်ရွှင်စွာဖြင့် ဝိုင်းဝန်းလက်တွဲပြီး ဝန်ကြီးဌာန၏ ဂုဏ်သိက္ခာနှင့် ဓမ်းရည်တို့ကို မြှင့်တင်၍ ဆက်လက်အောင်မြင်အောင် ဆောင်ရွက်ကြစေလိုကြောင်း မှာကြားသည်။

ထို့နောက် ပြည်ထောင်စုဝန်ကြီးနှင့် ဇနီး၊ ဒုတိယဝန်ကြီးနှင့် ဇနီး၊ အမြတမ်းအတွင်းဝန်နှင့် ဇနီး၊ ညွှန်ကြားရေးမှူးချုပ်များနှင့် ဇနီးများ၊ ဒုတိယအမြတမ်း အတွင်းဝန်၊ ဒုတိယညွှန်ကြားရေးမှူးချုပ်များက ဌာနအလိုက် ဂုဏ်ပြုဆုရရှိသူများ၊ ကံစမ်းမဲ ပေါက်ခဲ့ကြသည့် ဝန်ထမ်းများ အတွက် ဂုဏ်ပြုဆုများနှင့် ဆုမဲ ပစ္စည်းများကို လက်ဝယ်အရောက် ပေးအပ်ကာ ဆုရရှိသူတစ်ဦးက ကျေးဇူးတင်စကား ပြန်လည် ပြောကြားခဲ့ကြောင်း သိရသည်။

သတင်းစဉ်

ပြည်ထောင်စုဝန်ကြီး Jeng Phang နော်တောင် ဝဏ္ဏသိဒ္ဓိအားကစားကွင်းရှိ ရေကူးကန်နှင့် ဘောလုံးကွင်း ပြန်လည်ပြုပြင်တည်ဆောက်နေမှု ကြည့်ရှုစစ်ဆေး

နေပြည်တော် စက်တင်ဘာ ၂၄

မြန်မာနိုင်ငံ အိုလံပစ်ကော်မတီဥက္ကဋ္ဌ အားကစားနှင့်လူငယ်ရေးရာဝန်ကြီးဌာနနှင့် ဟိုတယ်နှင့် ခရီးသွားလာရေးဝန်ကြီးဌာန ပြည်ထောင်စုဝန်ကြီး Jeng Phang နော်တောင်သည် ဒုတိယဝန်ကြီး ဦးဇင်မင်းထက်၊ တာဝန်ရှိသူများနှင့်အတူ ယနေ့ နံနက်ပိုင်းတွင် မန္တလေးလေယာဉ်ကြီးကြောင့် ထိခိုက်ပျက်စီးခဲ့သည့် နေပြည်တော် ဝဏ္ဏသိဒ္ဓိအားကစားကွင်းရှိ လေ့ကျင့်ရေးရေကူးကန်၊ ဘောလုံးကွင်းပတ်လည်နှင့် အထူးတန်းပွဲကြည့်စင်တို့ ပြန်လည်ပြုပြင်တည်ဆောက်နေမှုကို ကြည့်ရှုစစ်ဆေးသည်။

ဦးစွာ ပြည်ထောင်စုဝန်ကြီးနှင့်အဖွဲ့သည် (၃၃) ကြိမ်မြောက် အရှေ့တောင်အာရှ အားကစားပြိုင်ပွဲသို့ ဝင်ရောက်ယှဉ်ပြိုင်ရန်အတွက် စခန်းသွင်းလေ့ကျင့်လျက်ရှိသည့် ဝဏ္ဏသိဒ္ဓိရေကူးကန် အတွင်းရှိ လေ့ကျင့်ရေးကန် အုတ်နံရံပြန်လည်ပြုပြင် ဆောင်ရွက်ပြီးစီးမှုနှင့် ရေသန့်စင်ခြင်းလုပ်ငန်းများ ဆောင်ရွက်နေမှုအခြေအနေများကို လှည့်လည် ကြည့်ရှုစစ်ဆေးပြီး ရေကူးကန်သို့ သွယ်တန်းထားသည့် ရေလိုင်း၊ မီးလိုင်းများ ကောင်းမွန်စေရေး ပုံမှန်စစ်ဆေးဆောင်ရွက်သွားရန်နှင့် ပြိုင်ပွဲကန်နံရံ၊ ခိုင်ဗင်ကန်နှင့် ပြိုင်ပွဲကန်များ အမြန်ဆုံးပြန်လည် ပြုပြင်ဆောင်ရွက်ရန်တို့ကို ဆွေးနွေးမှာကြားသည်။

ထို့နောက် နေပြည်တော် ဝဏ္ဏသိဒ္ဓိအားကစား ကွင်းအတွင်း ဝဏ္ဏသိဒ္ဓိဘောလုံးကွင်း၏ ပြုပြင် ဆောင်ရွက်ပြီးစီးမှုအခြေအနေများကို လှည့်လည် ကြည့်ရှုပြီး လုပ်ငန်းခွင်အန္တရာယ်ကင်းရှင်းရေး ဦးစားပေးဆောင်ရွက်ရန်၊ အဆောက်အအုံများ ရေရှည်တည်တံ့စေရန်၊ သဘာဝဘေးအန္တရာယ် ဒဏ်နှင့် ရာသီဥတုဒဏ်ခံနိုင်စေရန်အတွက် စံချိန်စံညွှန်းများနှင့်အညီ သတ်မှတ်ကာလအတွင်း အချိန်မီပြီးစီးစေရေး ကျွမ်းကျင်သူများကိုယ်တိုင် စိစစ်ကြပ်မတ် စစ်ဆေးဆောင်ရွက်သွားရန် မှာကြားခဲ့ကြောင်း သိရသည်။

သတင်းစဉ်

နိုင်ငံ့ဝန်ထမ်းတက္ကသိုလ်(အောက်မြန်မာပြည်) စာရေးဝန်ထမ်းသင်တန်းအမှတ်စဉ် (၂၁၅) သင်တန်းဆင်း

ရန်ကုန် စက်တင်ဘာ ၂၄

စာရေးဝန်ထမ်း သင်တန်းအမှတ်စဉ်(၂၁၅)၏ သင်တန်းဆင်းဂုဏ်ပြု စစ်ရေးပြအခမ်းအနားကို ယနေ့နံနက်ပိုင်းတွင် ရန်ကုန်တိုင်းဒေသကြီး လှည်းကူးမြို့နယ် နိုင်ငံ့ဝန်ထမ်းတက္ကသိုလ် (အောက်မြန်မာပြည်)ရှိ စစ်ရေးပြကွင်း၌ ကျင်းပသည်။

ပေးအပ်ချီးမြှင့်

ဦးစွာ သင်တန်းဆင်းတပ်ခွဲက ပါမောက္ခချုပ်အား အလေးပြုပြီး ဆက်လက်၍နိုင်ငံတော်အလံအား အလေးပြုကြသည်။

အခမ်းအနားတွင် ပါမောက္ခချုပ်က သင်တန်းသားစံပြဆုနှင့် စာပေထူးချွန်ဆု၊ သင်တန်းသူ စံပြဆု၊ သေနတ်ပစ်ထူးချွန်ဆု၊ စစ်ရေးပြ ထူးချွန်ဆုရရှိသူများကို ဆုများ ပေးအပ်ချီးမြှင့်ပြီး သင်တန်းဆင်း အောင်လက်မှတ်များကို ပေးအပ်ကာ သင်တန်းဆင်း မိန့်ခွန်း ပြောကြားသည်။

တက်ရောက်

အခမ်းအနားသို့ နိုင်ငံ့ဝန်ထမ်း တက္ကသိုလ် (အောက်မြန်မာပြည်) မှ ဒုတိယပါမောက္ခချုပ်များ၊ ဌာနကြီးမှူးများ၊ ပါမောက္ခ (ပညာဌာနမှူး)များ၊ ဆရာ ဆရာမများ၊ ဝန်ကြီးဌာနများနှင့် အဖွဲ့အစည်းများမှ သင်တန်းသား ၁၂ ဦး၊ သင်တန်းသူ ၂၄၉ ဦး စုစုပေါင်း ၃၇၀ တို့တက်ရောက်ပြီး သင်တန်းကာလမှာ ဇူလိုင် ၁၄ ရက်မှ စက်တင်ဘာ ၂၄ ရက်အထိ ဖွင့်လှစ်ခဲ့ကြောင်း သိရသည်။

သတင်းစဉ်

(၆၁)နှစ်မြောက် မြန်မာနိုင်ငံရဲတပ်ဖွဲ့နေ့ကို ကြိုဆိုဂုဏ်ပြု သောအားဖြင့် ငွေကြေးဆိုင်ရာမှူးခင်း တားဆီးနှိမ်နင်းရေး ရဲတပ်ဖွဲ့မှ တပ်ဖွဲ့ဝင်များက စက်တင်ဘာ ၂၃ ရက် နံနက်ပိုင်းတွင် နေပြည်တော် ဥာဏသိဒ္ဓိရပ်ကွက် ဗုဒ္ဓရတနာပရဟိတကျောင်းတိုက်၌ စုပေါင်း သန့်ရှင်းရေးဆောင်ရွက်ကြရာ ငွေကြေးဆိုင်ရာမှူခင်း တားဆီးနှိမ်နင်းရေးရဲတပ်ဖွဲ့မှူး ရဲမှူးချုပ် ဇော်လင်းထွန်းနှင့် တာဝန်ရှိသူများက ကြည့်ရှုအားပေးစဉ်။ သတင်းစဉ်

ညအချိန်အိပ်နေချိန်တွင် လျှပ်စစ်မီးများ ပိတ်ထားခြင်းဖြင့် လျှပ်စစ်ကို နေ့စဉ် ချွေတာသင့်ပါသည်

အပြည်ပြည်ဆိုင်ရာသက်ကြီးပုဂ္ဂိုလ်များနေ့ ဂုဏ်ပြုဆောင်းပါး

ကမ္ဘာနှင့်အဝန်း အားသွန်ခွန်စိုက် ဖြည့်ကျင့်စီမံဆောင်ရွက်ရမည့် သက်ကြီးပုဂ္ဂိုလ်စောင့်ရှောက်ရေး

ကြည်ထွန်း(လှမ္ဘာ)

ကမ္ဘာ့နိုင်ငံအသီးသီး၌ အမျိုးမျိုးအဖုံဖုံ ရင်ဆိုင်ကြုံတွေ့နေရသော သဘာဝဘေးအန္တရာယ်များနှင့်အတူ တရိပ်ရိပ် တိုးပွားများပြားလာသော သက်ကြီးပုဂ္ဂိုလ်များအရေးကား ၂၁ ရာစု၏ အဓိကစိန်ခေါ်မှုကြီးများဖြစ်လာပြီ။

သက်ကြီးသူများတိုးလာသော ကျွန်ုပ်တို့ကမ္ဘာ

ကုလသမဂ္ဂ၏ ခန့်မှန်းတွက်ချက်မှုအရ ကမ္ဘာတစ်ဝန်းလုံးတွင် ၂၀၁၉ ခုနှစ်က အသက် ၆၅ နှစ်နှင့်အထက် သက်ကြီးပုဂ္ဂိုလ်ဦးရေ ၇၀၃ သန်းရှိရာမှ ဆယ်စုနှစ်သုံးခုအကြာ ၂၀၅၀ ပြည့်နှစ်ရောက်လျှင် နှစ်ဆတိုးကာ ၁၀၅ ဘီလီယံရှိလာတော့မည်။ ကမ္ဘာ့အရှေ့ဘက်ခြမ်းနှင့် အရှေ့တောင်အာရှဒေသတွင် ၂၀၁၉ ခုနှစ်တွင် ၂၆၁ သန်းသာရှိရာမှ ၂၀၅၀ ပြည့်နှစ်တွင် ၅၇၃ သန်းရှိလာမည်ဖြစ်၍ သက်ကြီးတိုးပွားမှု အများဆုံးဒေသဖြစ်လာတော့မည်။ ယင်းနောက်တွင် ဥရောပနှင့်မြောက်အမေရိကတို့က သက်ကြီးအရေအတွက် သန်း ၂၀၀ ဖြင့် ဒုတိယအများဆုံးဒေသများဖြစ်လာမည်။ မြောက်အာဖရိကနှင့် အနောက်အာရှဒေသတို့တွင် အမြန်ဆုံးတိုးပွားလာမည်ဖြစ်ရာ ၂၀၁၉ ခုနှစ်တွင် ၂၉ သန်းသာရှိရာမှ ၂၀၅၀ ပြည့်နှစ်တွင် ၉၆ သန်းအထိ (၂၂၆ ရာခိုင်နှုန်း) တိုးပွားလာမည်။ ဒုတိယအမြန်ဆုံး တိုးပွားလာမည့်ဒေသမှာ အာဖရိကဆာဟာရဒေသဖြစ်ရာ ၂၀၁၉ ခုနှစ်တွင် ၃၂ သန်းရှိရာမှ ၂၀၅၀ ပြည့်နှစ်တွင် ၁၀၁ သန်း (၂၁၈ ရာခိုင်နှုန်း)အထိ တိုးပွားလာမည်ဟု ခန့်မှန်းထားသည်။

ဆန့်ကျင်ဘက်အားဖြင့် ကမ္ဘာ့အခြားနေရာဒေသများအားလုံးထက် သက်ကြီးပုဂ္ဂိုလ်ဦးရေ သိသိသာသာများနှင့်နေပြီးဖြစ်သည့် သြစတြေးလျှနှင့် နယူးဇီလန်တို့တွင် ၈၄ ရာခိုင်နှုန်း၊ ဥရောပနှင့်မြောက်အမေရိကတို့တွင် ၄၈ ရာခိုင်နှုန်းဖြင့် သက်ကြီးတိုးပွားမှုနှုန်း နည်းနေမည်ဖြစ်သည်။ ဖွံ့ဖြိုးဆဲနိုင်ငံများအကြားတွင် ဖွံ့ဖြိုးမှုအနည်းဆုံးနိုင်ငံများထက် ဖွံ့ဖြိုးမှုလုံးဝမရှိသောနိုင်ငံများတွင် ကမ္ဘာ့သက်ကြီးပုဂ္ဂိုလ်ဦးရေ၏ သုံးပုံနှစ်ပုံခန့်ရှိလာမည်ဖြစ်သည်။

အမှည့်တဝင်းဝင်း၊ အကင်းတဖြိုက်ဖြိုက်

ကမ္ဘာ့နိုင်ငံများနည်းတူ မြန်မာနိုင်ငံတွင်လည်း သက်ကြီးတိုးပွားနှုန်း မြင့်တက်လာသည်ဖြစ်ရာ ၁၉၈၃ ခုနှစ်တွင် အသက် ၆၀ နှင့်အထက် သက်ကြီးပုဂ္ဂိုလ် ၂ ဒသမ ၂ သန်း (နိုင်ငံ့လူဦးရေ၏ ၆ ဒသမ ၄ ရာခိုင်နှုန်း)၊ ၂၀၁၄ ခုနှစ်တွင် ၄ ဒသမ ၅ သန်း (နိုင်ငံ့လူဦးရေ၏ ၈ ဒသမ ၉ ရာခိုင်နှုန်း)၊ ၂၀၁၉ ခုနှစ်တွင် ၅ ဒသမ ၂ သန်း (နိုင်ငံ့လူဦးရေ၏ ၁၀ ဒသမ ၁ ရာခိုင်နှုန်း)အထိ တိုးလာပြီးဖြစ်ကြောင်း ကောက်ယူရရှိခဲ့သည့် သန်းခေါင်စာရင်းအချက်အလက်များက သက်သေပြနေပါသည်။ မဝေးတော့သည့်အနာဂတ်တွင် မိမိတို့နိုင်ငံအပါအဝင် ဖွံ့ဖြိုးဆဲနိုင်ငံများ၌ အမှည့်တဝင်းဝင်း အကင်းတဖြိုက်ဖြိုက် ဆိုသည့်အတိုင်း အသက် ၆၅ နှစ်နှင့်အထက် သက်ကြီးဦးရေက ကလေးဦးရေနှင့် တူညီလုနီးပါး ဖြစ်နေမည်ဖြစ်ကြောင်း လူဦးရေပညာရှင်များက ခန့်မှန်းတွက်ချက်ထားပါသည်။

ကုလသမဂ္ဂအခြေခံမူများ

ဤသို့ ကမ္ဘာ့တစ်ဝန်း သက်ကြီးပုဂ္ဂိုလ်များ တိုးပွားလာမည့်အရေးကို ချင့်မြော်တွေးဆကာ ကုလသမဂ္ဂက ဦးဆောင်၍ ၁၉၈၂ ခုနှစ်တွင် တစ်ကြိမ်၊ ၂၀၀၂ ခုနှစ်တွင် တစ်ကြိမ် ကမ္ဘာ့သက်ကြီးပုဂ္ဂိုလ်များညီလာခံ နှစ်ကြိမ်ကျင်းပကာ ရှေ့လုပ်ငန်းစဉ်များ ချမှတ်ပေးခဲ့သည်။ နှစ်စဉ်အောက်တိုဘာလ ၁ ရက်နေ့ကို "အပြည်ပြည်ဆိုင်ရာ သက်ကြီးပုဂ္ဂိုလ်များနေ့"ဟု ဂုဏ်ပြုသတ်မှတ်ပေးခဲ့သည်။ သက်ကြီးပုဂ္ဂိုလ်များ၏ ဘဝလုံခြုံမှုရပိုင်ခွင့်များရရှိလာစေရန်အလို့ငှာ ၁၉၉၁ ခုနှစ် ကုလသမဂ္ဂ အထွေထွေညီလာခံက အခြေခံမူများချမှတ်ပေးခဲ့သည်။ ယင်းတို့မှာ သက်ကြီးပုဂ္ဂိုလ်များ စားဝတ်နေရေးနှင့် ရုပ်ပိုင်းနှင့် စိတ်ပိုင်းကျန်းမာရေး စောင့်ရှောက်မှုများ၊ ရရှိခွင့်၊ အခြားဝင်ငွေရှာဖွေနိုင်သည့် အခွင့်အလမ်းများ၊ ရရှိခွင့်၊ အသင်းအဖွဲ့များတွင် ပါဝင်ဖွဲ့စည်းဆောင်ရွက်ခွင့်၊ ရေရှည်ဘဝဖွံ့ဖြိုးမှုအတွက် လူ့အဖွဲ့အစည်း၏ ပညာရေး၊ ယဉ်ကျေးမှုနှင့် အပန်းဖြေမှုဆိုင်ရာ အရင်းအမြစ်များရရှိသုံးစွဲခွင့်၊ လူ့ဂုဏ်သိက္ခာနှင့် လေးစားထိုက်သူများ ဖြစ်စေခွင့် စသည်တို့ဖြစ်ပါသည်။

သက်ကြီးသူများဘဝ စိုပြည်လှပစေဖို့

အထက်ပါအခြေခံမူများနှင့်အညီ သက်ကြီးပုဂ္ဂိုလ်များ၏ လိုအင်ဆန္ဒ၊ ကျန်းမာဝျော်ရွှင်လိုမှု၊ ရရှိခံစားအပ်သော အခွင့်အရေးများကို အထူးအလေးထားဖော်ဆောင်ပေးရန် မျိုးဆက်သစ်များ အားလုံးတွင် တာဝန်ရှိပါသည်။ သို့ဖြစ်ရာ ကမ္ဘာတစ်ဝန်းလုံး၌ ဒေသအလိုက် မတူကွဲပြားသော ပထဝီဝင်အနေအထား၊ ယုံကြည်ကိုးကွယ်ရာဘာသာ၊ ယဉ်ကျေးမှုလေ့ထုံးစံ၊ ဓနအင်အား စသည်တို့နှင့် အပ်စပ်လျော်ညီသော အစီအမံများ၊ မူဝါဒများချမှတ်၍ အားသွန်ခွန်စိုက် ဆောင်ရွက်ကြဖို့လိုပြီ။ သက်ကြီးပုဂ္ဂိုလ်များဘဝ ပိုမိုစိုပြည်လှပစေရန် ဖြည့်ဆည်းပေးလိုသောဆန္ဒ၊ ချမ်းသာသုခ ပြည့်ဝစေလိုသောစေတနာ၊ဆောင်ရွက်ပေးနိုင်သော လုပ်ပိုင်ခွင့်များဖြင့် ဘက်စုံထောင့်စုံက ဖြည့်စွမ်းပေးကြရပါမည်။ ဤသို့ဆောင်ရွက်ပေးနိုင်သည်နှင့်အမျှ ၎င်းတို့အတွက် စိုးရိမ်သောကဖြစ်ရမှုများ၊ နောက်ဆံတင်းရမှုများမရှိဘဲ မိမိနိုင်ငံ၊ မိမိဒေသ၊ မိမိလူမျိုးနှင့် မိမိ မိသားစုအတွက် ပြင်းပြသော ရည်မှန်းချက်နှင့် ဘဝရင်သန်ရပ်တည်မှုအတွက် ဆောင်ရွက်ဖွယ်ရာ လုပ်ငန်းဆောင်တာအဖြာဖြာကို လွတ်လပ်ပေါ့ပါးပျော်ရွှင်စွာ ဆောင်ရွက်နိုင်မည်မှာ မလွဲပေ။ ထို့ကြောင့် ၂၀၂၅ ခုနှစ် အပြည်ပြည်ဆိုင်ရာ သက်ကြီးပုဂ္ဂိုလ်များနေ့ ဦးတည်ချက်ဆောင်ပုဒ်ကို "Older Persons Driving Local and Global Action: Our Aspirations, Our Well-Being, Our Rights" ဟု ချမှတ်တိုက်တွန်း နှိုးဆော်လိုက်ခြင်း ဖြစ်ပေမည်။

ကျားကြီးခြေရာကြီးဆောင်ရွက်နိုင်မှု

ဂျပန်၊ ဂျာမနီ၊ ဗြိတိန်၊ အမေရိကန် စသည့် ဖွံ့ဖြိုးပြီးနိုင်ငံများတွင် အသက် ၆၅ နှစ်နှင့်အထက် သက်ကြီးအရေအတွက်သည် နိုင်ငံ့လူဦးရေ၏ ၂၀ ရာခိုင်နှုန်းအထက်သို့ ရောက်ရှိနေပြီဖြစ်ရာ သက်ကြီးဝန်ဆောင်မှုလုပ်ငန်းများကို ယခင်ထက် တိုးမြှင့်ဆောင်ရွက်နေရပေပြီ။ အထူးသဖြင့် သက်ကြီးပုဂ္ဂိုလ်ဦးရေ စံချိန်တင်မြင့်တက်နေသော ဂျပန်နိုင်ငံတွင် လုပ်သားအင်အားရှားပါးမှုကြောင့် ပြည်ပနိုင်ငံများမှ ကျွမ်းကျင်စောင့်ရှောက်ရေး ဝန်ထမ်းများ ငှားရမ်းရသည်သာမက စက်ရုပ်သူနာပြုများကို တွင်ကျယ်စွာ အသုံးပြုနေရပြီဖြစ်သည်။ ရန်ကုန်တိုင်းဒေသကြီး သင်္ဃန်းကျွန်းမြို့နယ် Waku Waku Japanese Language Academy မှ ဂျပန်ဘာသာစကားသင်တန်းနှင့် သက်ကြီးပုဂ္ဂိုလ်စောင့်ရှောက်ရေး သင်တန်းဆင်းများစွာတို့သည် ဂျပန်နိုင်ငံသို့ သွားရောက်လုပ်ကိုင်လျက်ရှိကြသည်။ အချို့နိုင်ငံများတွင် ဆေးပညာနှင့် နည်းပညာဖွံ့ဖြိုးတိုးတက်သောနိုင်ငံများသို့ သွားရောက်၍ ကျန်းမာရေးစောင့်ရှောက်မှု ခံယူသည့်ခရီးသွားလုပ်ငန်း (Medical Tourism) သာမက သက်ကြီးပုဂ္ဂိုလ်စောင့်ရှောက်မှုခရီးသွားလုပ်ငန်း (Elderly Care Tourism-ECT) ကိုပါ တိုးချဲ့ဆောင်ရွက်နေပြီဖြစ်သည်။ တရုတ်နိုင်ငံတွင်လည်း သက်ကြီးပုဂ္ဂိုလ်များအတွက် ပျော်ရွှင်ဖွယ်ခရီးသွားအတွေ့အကြုံများ ဖန်တီးပေးရန် နောက်ဆုံးပေါ် ခရီးသွားဝန်ဆောင်မှုများဖြင့် သက်ကြီးပုဂ္ဂိုလ် အပန်းဖြေရထားပြေးဆွဲခြင်း လုပ်ငန်းကို စတင်ဆောင်ရွက်နေပြီဟု သိရသည်။ အထက်ပါဖွံ့ဖြိုးပြီးနိုင်ငံအချို့၏ ကျားကြီးခြေရာကြီး ဆောင်ရွက်နိုင်မှုများအပေါ် မှီဒီတာပွားမိပါသည်။ သို့ရာတွင် ဓနအင်အားမကြွယ်ဝသေးသော ဖွံ့ဖြိုးဆဲနိုင်ငံများအနေဖြင့် မိမိဒေသ၊ မိမိနိုင်ငံနှင့် လျော်ညီသော "အဖိုးနည်းဝန်ပါ" သက်ကြီးပုဂ္ဂိုလ် စောင့်ရှောက်ရေးလုပ်ငန်းများကို စဉ်ဆက်မပြတ် ဆောင်ရွက်ကြရမည်သာဖြစ်ပါသည်။

အသက်အရွယ်ကြီးသူတို့ကို အလေးအမြတ်ပြု

အပရိဟာနိယဟူသည့် တိုင်းပြည်စည်ကားတိုးတက်ကြောင်းတရား ခုနစ်ပါးတွင် "အသက်အရွယ်ကြီးသူတို့ကို အလေးအမြတ်ပြုခြင်း"သည် တစ်ပါးအပါအဝင်ဖြစ်သည်။ နိုင်ငံတော်အစိုးရက သက်ကြီးရွယ်အိုစောင့်ရှောက်ရေးဆိုင်ရာ အမျိုးသားအဆင့် လုပ်ငန်းစီမံကိန်းနှင့် မြန်မာနိုင်ငံ လူမှုကာကွယ်စောင့်ရှောက်ရေး အမျိုးသားအဆင့် မဟာဗျူဟာစီမံကိန်းကို ၂၀၁၄ ခုနှစ်ကတည်းက ချမှတ်ဆောင်ရွက်လျက်ရှိသည်။ သက်ကြီးရွယ်အိုများ ဆိုင်ရာဥပဒေ (၂၀၁၆)နှင့် နည်းဥပဒေများ (၂၀၂၂) တို့ကိုပြဋ္ဌာန်းကာ မြန်မာနိုင်ငံ သက်ကြီးရွယ်အိုများ ဆိုင်ရာကော်မတီနှင့် ဒေသဆိုင်ရာ အဆင့်ဆင့်သော ကော်မတီများကို ဖွဲ့စည်းဆောင်ရွက်ခဲ့သည်။ ၂၀၁၇-၂၀၁၈ ဘဏ္ဍာနှစ်မှစ၍ သက်ကြီးလူမှုရေးပင်စင်ထောက်ပံ့မှုကို ဆောင်ရွက်ခဲ့သည်။ တစ်နိုင်ငံလုံးရှိ အသိအမှတ်ပြု ဘိုးဘွားရိပ်သာများနှင့် သက်ကြီးသူချင်း ကူညီစောင့်ရှောက်ရေးအဖွဲ့များကို နှစ်စဉ် ထောက်ပံ့မှုပြုလျက်ရှိသည်။ များမကြာမီ အရွယ်တစ်ခုသို့ရောက်ရှိလာတော့မည့် လူငယ်လူရွယ်များ ဘဝနောင်ရေးစိတ်အေးနိုင်ရန်နှင့် သက်ကြီးပုဂ္ဂိုလ်များ၏ ဂုဏ်သိက္ခာ၊ ကျန်းမာရေး၊ လုံခြုံရေး၊ အဓိ၊ အခိုကင်းကင်းနှင့် ရပ်တည်နိုင်ရေးအတွက် **"အမျိုးသားအဆင့် သက်ကြီးမူဝါဒ"** (မူကြမ်း) ရေးဆွဲပြီးဖြစ်သည်ဟု သိရ၍ ဝမ်းမြောက်ကြည်နူးမိပါသည်။

လူငယ်နှင့် သက်ကြီးပုဂ္ဂိုလ် စောင့်ရှောက်ရေးတာဝန်

လူကြီးမိဘဆရာသမားတို့၏ ဂုဏ်ကျေးဇူးကို တန်ဖိုးထားခြင်းနှင့် စောင့်သိရိုသေခြင်းသည် ဘိုးစဉ်ဘောင်ဆက် ထိန်းသိမ်းစောင့်ရှောက်ခဲ့သော မြန်မာ့ယဉ်ကျေးမှုအစဉ်အလာတစ်ရပ် ဖြစ်ပါသည်။

ကမ္ဘာ့ကျန်းမာရေးအဖွဲ့ကြီးက ခံယူကျင့်သုံးသော ကျန်းမာတက်ကြွ သက်ကြီးဘဝကိုရရှိအောင် ကူညီဆောင်ရွက်ပေးကြရပါမည်။ ၎င်းတို့ ဝါသနာထုံရာ နယ်ပယ်တွင် လွတ်လပ်စွာ သက်ဝင်လှုပ်ရှားနိုင်မည့် Senior Activity Center များ၊ သက်တူရွယ်မျှ မိတ်ဆွေအပေါင်းအသင်းများနှင့် မကြာခဏ တွေ့ဆုံနှီးနှော နိုင်မည့် Age Friendly Environment အစီအစဉ်များ၊ ပရဟိတသင်္ကန်းလုပ်ငန်းများတွင် ပါဝင်မွေ့လျော်နိုင်ရေး စသည်ဖြင့် စိတ်ပျိုကိုယ်နုဇရာကိုအန်တုနိုင်သူများဖြစ်အောင် ဖြည့်ဆည်းပေးကြရပါမည်။ အစိုးရ/ပုဂ္ဂလိက သက်ကြီးနေ့ပိုင်းစောင့်ရှောက်ရေးဂေဟာများ တိုးပွားလာရန်လိုအပ်သကဲ့သို့ အနယ်နယ်အရပ်ရပ်ရှိ ဘိုးဘွားရိပ်သာများအရှည်ခံ၍ တည်တံ့အောင် ပိုင်းဝန်းထောက်ပံ့လျှောက်ပါ။

ထိုအစဉ်အလာကို ခေတ်မီမီ ကမ္ဘာကြည့်ကြည့်မြင်၍ လက်ဆင့်ကမ်း ထမ်းရွက်ကြရေးမှာ မျိုးဆက်သစ်တိုင်း၏ တာဝန်ပင်ဖြစ်သည်။ သက်ကြီးပုဂ္ဂိုလ် စောင့်ရှောက်မှုသည် မလွဲသာ၍ စောင့်ရှောက်ရမည့် ဝတ္တရားတစ်ခုမဟုတ်ဘဲ မလွမ်းမေွ သားစဉ်မြေးဆက် ထမ်းရွက်ရမည့်တာဝန်ဖြစ်ကြောင်း မျိုးဆက်သစ်များ ခံယူကျင့်သုံးတတ်အောင် ရှေ့ဆောင်လမ်းညွှန်မှုပြုကြရပါမည်။ "စာရိတ္တ ဖွံ့ဖြိုးမှုအစ ပြည်သူ့နီတိက" ဆိုသည့်အတိုင်း အခြေခံပညာကျောင်းများ၌ စာရိတ္တနှင့် ပြည်သူ့နီတိ ဘာသာရပ်ပို့ချရာတွင် လည်းကောင်း၊ ဓမ္မကျောင်းတော်ခေါ် အခြေခံပုဒ္ဓဘာသာယဉ်ကျေးမှု သင်တန်းများတွင်

စာမျက်နှာ ၇ သို့

၂၀၂၅ ခုနှစ် ပါတီစုံဒီမိုကရေစီ အထွေထွေရွေးကောက်ပွဲ

လွှတ်တော်အသီးသီးအတွက် ပါတီစုံဒီမိုကရေစီအထွေထွေရွေးကောက်ပွဲ အပိုင်း(၁)ကို ၂၀၂၅ ခုနှစ် ဒီဇင်ဘာလ ၂၈ ရက်တွင် စတင်ကျင်းပမည်

ရွေးကောက်ပွဲ ကျင်းပရန် ၉၄ ရက် သာ လိုတော့သည်။

ပြည်ထောင်စုရွေးကောက်ပွဲကော်မရှင်ဥက္ကဋ္ဌ ဦးသန်းစိုး မြန်မာနိုင်ငံဆိုင်ရာ ရုရှားဖက်ဒရေးရှင်းနိုင်ငံ သံအမတ်ကြီးအား လက်ခံတွေ့ဆုံ

နေပြည်တော် စက်တင်ဘာ ၂၄

ပြည်ထောင်စုရွေးကောက်ပွဲကော်မရှင်ဥက္ကဋ္ဌ ဦးသန်းစိုးသည် ရုရှားဖက်ဒရေးရှင်းနိုင်ငံ သံအမတ်ကြီး H.E.Mr. Iskander Azizov အား ယနေ့နံနက်ပိုင်းတွင် နေပြည်တော်ရှိပြည်ထောင်စုရွေးကောက်ပွဲကော်မရှင်ရုံး ဇည့်တွေ့ခန်းမဆောင်၌ လက်ခံတွေ့ဆုံသည်။

တွေ့ဆုံစဉ် ရွေးကောက်ပွဲကို အပိုင်းလိုက်ဆောင်ရွက်သွားရန် စီမံဆောင်ရွက်ထားရှိမှု၊ နိုင်ငံပြင်ပ ကြိုတင်မဲပေးခြင်းနှင့် နိုင်ငံရေးပါတီဆိုင်ရာကိစ္စရပ်များ၊ ဆောင်ရွက်လျက်ရှိသည့် ရွေးကောက်ပွဲဆိုင်ရာလုပ်ငန်းစဉ်များ၊ ပြောင်းလဲကျင့်သုံးမည့် ရွေးကောက်ပွဲစနစ်၊ ရွေးကောက်ပွဲ စောင့်ကြည့်လေ့လာရေးအဖွဲ့များ ဖိတ်ကြားမည့်အခြေအနေ၊ ကိုယ်စားလှယ်လောင်း လျှောက်ထားမှု၊ ဆန္ဒမဲပေးပိုင်ခွင့်ရှိသူအားလုံး ဆန္ဒမဲပေးနိုင်ရေး ဆောင်ရွက်ထားမှု အခြေအနေများနှင့်စပ်လျဉ်း၍ ရင်းနှီးပွင့်လင်းစွာ အမြင်ချင်းဖလှယ် ဆွေးနွေးကြသည်။

တွေ့ဆုံပွဲသို့ ပြည်ထောင်စုရွေးကောက်ပွဲကော်မရှင်အဖွဲ့ဝင်များနှင့် ကော်မရှင်ရုံးမှ တာဝန်ရှိသူများ တက်ရောက်ခဲ့ကြကြောင်း သိရသည်။**သတင်းစဉ်**

ရှမ်းပြည်နယ်အတွင်း ပါတီစုံဒီမိုကရေစီအထွေထွေရွေးကောက်ပွဲအောင်မြင်စွာကျင်းပနိုင်ရေး ညှိနှိုင်းအစည်းအဝေးကျင်းပ

နေပြည်တော် စက်တင်ဘာ ၂၄

ရှမ်းပြည်နယ်အတွင်း ပါတီစုံဒီမိုကရေစီ အထွေထွေရွေးကောက်ပွဲ အောင်မြင်စွာ ကျင်းပနိုင်ရေးညှိနှိုင်းအစည်းအဝေးကို ယနေ့မွန်းလွဲပိုင်းတွင် တောင်ကြီးမြို့ရှိ ပြည်နယ် ရွေးကောက်ပွဲကော်မရှင် အဖွဲ့ခွဲရုံး အစည်းအဝေးခန်းမ၌ ကျင်းပသည်။

အစည်းအဝေးသို့ ပြည်ထောင်စုရွေးကောက်ပွဲကော်မရှင်အဖွဲ့ဝင် ရှမ်းပြည်နယ် (တောင်ပိုင်း) တာဝန်ခံ ဦးခင်မောင်ဦး၊ ပြည်နယ် လုံခြုံရေးနှင့် နယ်စပ်ရေးရာ ဝန်ကြီး၊ ပြည်နယ်ရွေးကောက်ပွဲကော်မရှင်အဖွဲ့ခွဲများမှ တာဝန်ရှိသူများ၊ မြန်မာအီလက်ထရောနစ်မဲပေးစက် (MEVM) ဆိုင်ရာကြီးကြပ်မှုအဖွဲ့နှင့် နည်းပညာအထောက်အကူပြုအဖွဲ့ဝင်များနှင့် တာဝန်ရှိသူများ တက်ရောက်ကြသည်။

အစည်းအဝေးတွင်ပြည်ထောင်စုရွေးကောက်ပွဲကော်မရှင်အဖွဲ့ဝင်က ရွေးကောက်ပွဲကို အပိုင်းလိုက်ခွဲ၍ ကျင်းပခြင်း၊ ရေနောဆားသော ကိုယ်စားလှယ်အချိုးကျ စနစ် (MMP) အသုံးပြု ဆောင်ရွက်ခြင်း၊ မြန်မာအီလက်ထရောနစ်မဲပေးစက် (MEVM) အသုံးပြုနည်း ဆိုင်ရာများ၊ ကိုယ်စားလှယ်လောင်းများကို စနစ်တကျစိစစ်ရန်နှင့် မဲစာရင်းများ ပြည့်စုံမှန်ကန်ရေး ဆောင်ရွက်ရန် ကိစ္စရပ်များ၊ ရွေးကောက်ပွဲဆိုင်ရာ စုဝေးဟောပြောခြင်းနှင့် မဲဆွယ်စည်းရုံးခြင်းများ စနစ်တကျခွင့်ပြုရေးနှင့် ရွေးကောက်ပွဲစောင့်ကြည့်လေ့လာရေးနှင့် သတင်းရယူခွင့်ပြုရေးဆိုင်ရာကိစ္စရပ်များ၊ ဆန္ဒမဲပေးပိုင်ခွင့်ရှိသူအားလုံး မဲပေးခွင့်ရရှိရေးနှင့် ကြိုတင်မဲပေးခြင်း၊ မဲရုံတွင်းမဲပေးခြင်းနှင့် ရွေးကောက်ပွဲရလဒ်များ စနစ်တကျ ထုတ်ပြန်နိုင်ရေး ဆိုင်ရာကိစ္စရပ်များ၊ မဲဆန္ဒရှင် အသိပညာပေး လုပ်ငန်းများကို တိုးမြှင့် ဆောင်ရွက်ရေးနှင့် ကော်မရှင်အဖွဲ့ခွဲအဆင့်ဆင့် မဲရုံမှူး၊ မဲရုံအဖွဲ့ဝင်များ၊ မဲပေးစက်ဆိုင်ရာ နည်းပညာ အထောက်အကူပြု အဖွဲ့ဝင်များကို စုဖွဲ့သင်တန်းပေးလေ့ကျင့်ရေးတို့နှင့် စပ်လျဉ်း၍ ရှင်းလင်းမှာကြားသည်။

ထို့နောက် အစည်းအဝေးတက်ရောက် လာကြသူများက ရွေးကောက်ပွဲအောင်မြင်စွာ ကျင်းပနိုင်ရေး ကြိုတင်ပြင်ဆင်ထားရှိမှု၊ တောင်ကြီးခရိုင်အတွင်း ရွေးကောက်ပွဲကျင်းပမည့် မြို့နယ်များအတွက် (MEVM) မြန်မာအီလက်ထရောနစ် မဲပေးစက်များ ဖြန့်ခွဲ၊ သယ်ဆောင်အသုံးပြုမည့် အစီအစဉ်များကို ရှင်းလင်းတင်ပြကြရာ ပြည်ထောင်စုရွေးကောက်ပွဲကော်မရှင်အဖွဲ့ဝင်က လိုအပ်သည်များ မှာကြားခဲ့ကြောင်း သိရသည်။ **သတင်းစဉ်**

ပန်းဘဲတန်းမြို့နယ်၌ ရပ်ကွက်ရွေးကောက်ပွဲကော်မရှင်အဖွဲ့ခွဲ ရွေးကောက်ပွဲဆိုင်ရာစွမ်းရည်မြှင့် သင်တန်းကျင်းပ

ရန်ကုန် စက်တင်ဘာ ၂၄

ရန်ကုန်တိုင်းဒေသကြီး ပန်းဘဲတန်းမြို့နယ် အမှတ်(၁)အခြေခံပညာ အထက်တန်းကျောင်း၌ ရပ်ကွက်ရွေးကောက်ပွဲကော်မရှင် အဖွဲ့ခွဲ ရွေးကောက်ပွဲဆိုင်ရာ စွမ်းရည်မြှင့် သင်တန်းကို စက်တင်ဘာ ၂၃ ရက် နံနက်ပိုင်းက အဆိုပါကျောင်းရှိ ကေရီခန်းမ၌ ကျင်းပသည်။

ဦးစွာ ပန်းဘဲတန်းမြို့နယ်စီမံခန့်ခွဲရေးနှင့် အုပ်ချုပ်ရေးကော်မတီခေတ္တဥက္ကဋ္ဌ ဦးသိန်းလင်းအောင်က သင်တန်းဖွင့်အမှာစကားပြောကြားရာတွင် အီလက်ထရောနစ်မဲပေးစက်ဖြင့် ဆန္ဒမဲပေးရန်ပြင်ဆင်ခြင်း၊ အီလက်ထရောနစ်မဲပေးစက်များထုတ်ယူခြင်းနှင့် ထုတ်ပေးခြင်း၊ လုံခြုံရေးအတွက် တာဝန်ပေးအပ်ခြင်းတို့ကို ပြောကြားသည်။ ထို့နောက် ရွေးကောက်ပွဲကော်မရှင်အဖွဲ့ခွဲဥက္ကဋ္ဌ ဦးစိုးမင်းက ရွေးကောက်ပွဲဆိုင်ရာ လုပ်ငန်းလမ်းညွှန်နှင့် ပတ်သက်ဦးရှင်းလင်းပြောကြားသည်။

အဆိုပါသင်တန်းသို့ မြို့နယ်စီမံခန့်ခွဲရေးနှင့် အုပ်ချုပ်ရေးကော်မတီဥက္ကဋ္ဌနှင့် အဖွဲ့ဝင်များ၊ မြို့နယ်ပညာရေးမှူးနှင့် တာဝန်ရှိသူများ၊ ဆရာ ဆရာမများ၊ ဌာနဆိုင်ရာတာဝန်ရှိသူများ တက်ရောက်ခဲ့ကြကြောင်း သိရသည်။

မြို့နယ်(ပြန်/ဆက်)

✪ စာမျက်နှာ ၆ မှ

လည်းကောင်း လူကြီး မိဘ ဆရာသမားများ၏ ဂုဏ်ကျေးဇူးကို အထူးသိမြင်၍ ပြန်လည်ပေးဆပ်သင့်ကြောင်းကို ယခင်ကထက်ပိုမို အကျယ်တဝင့် ဆွေးနွေးပို့ချသင့်ပေသည်။ ထို့အပြင် အမြို့မြို့ အနယ်နယ်တွင် ကျင်းပနေကြသော လူငယ်ဆွေးနွေးပွဲများ၊ စကားပိုင်းများ၊ ဟောပြောပွဲနှင့် Talk Show များတွင် **"လူငယ်နှင့် သက်ကြီးပုဂ္ဂိုလ် စောင့်ရှောက်ရေးတာဝန်"** ဟူသော ခေါင်းစဉ်တစ်ရပ်ကို ထည့်သွင်းဆွေးနွေးရန် အကြံပြုလိုပါသည်။ သို့မှသာ တစ်ယောက်ကစ တစ်ရာဆိုသည့်အတိုင်း အသိမကြွယ်သေးသော ကလေးသူငယ်များစွာကို စည်းရုံးစေ့ဆော်နိုင်မည်ဖြစ်ပါသည်။

ကျန်းမာတက်ကြွသော သက်ကြီးဘဝရရှိကြဖို့

တိုးတက်နိုင်မှာအားကောင်းသော လူမှုအသိုက်အဝန်းကို ဖော်ဆောင်ရာတွင် သက်ကြီးပုဂ္ဂိုလ်များအားလုံး ရုပ်ပိုင်းရော စိတ်ပိုင်းပါ ကျန်းမာကြဖို့လိုသည်။ အစောင့်ရှောက်ခံ၊ အပြုစုခံ လူတစ်စုမဟုတ်ဘဲ ၎င်းတို့၏ ကာယစွမ်းအား၊ ဉာဏစွမ်းအားဖြင့် လူ့ဘောင်လောကကို ဆက်လက်အကျိုးပြုနိုင်မည့် အင်အားစုကြီးတစ်ရပ်ဖြစ်လာဖို့ လိုသည်။ လုပ်နိုင်ကိုင်နိုင်စွမ်းရှိသေးသော သက်ကြီးပုဂ္ဂိုလ်များအတွက် သင့်လျော်သော အလုပ်အကိုင် အခွင့်အလမ်းများ ဖန်တီးပေးကြရပါမည်။ ကမ္ဘာ့ကျန်းမာရေးအဖွဲ့ကြီးက ခံယူကျင့်သုံးသော ကျန်းမာတက်ကြွ သက်ကြီးဘဝ (Active and healthy ageing) ကိုရရှိအောင် ကူညီဆောင်ရွက်ပေးကြရပါမည်။ ၎င်းတို့ဝါသနာထုံရာနယ်ပယ်တွင် လွတ်လပ်စွာ သက်ဝင်လှုပ်ရှားနိုင်မည့် Senior Activity Center များ၊ သက်တူရွယ်မျှ မိတ်ဆွေအပေါင်းအသင်းများနှင့် မကြာခဏ တွေ့ဆုံနိုးနှောနိုင်မည့် Age Friendly Environment အစီအစဉ်များ၊ ပရဟိတသက်ဟလုပ်ငန်းများတွင် ပါဝင်ဖွေ့လျော်နိုင်ရေးစသည်ဖြင့် စိတ်ပျိုကိုယ်နု ဇရာကို အန်တုနိုင်သူများဖြစ်အောင် ဖြည့်ဆည်းပေးကြရပါမည်။ အစိုးရ/ပုဂ္ဂလိက သက်ကြီးနေ့ပိုင်း စောင့်ရှောက်ရေး ဂေဟာများ တိုးပွားလာရန်လိုအပ်သကဲ့သို့ အနယ်နယ်အရပ်ရပ်ရှိ ဘိုးဘွားရိပ်သာများ အရှည်ခံ၍ တည်တံ့အောင် ပိုင်းဝန်းထောက်ပံ့လျှပ်ဒါန်းကြရပါမည်။ ဝန်ထမ်းဟောင်းအသင်းများအပါအဝင် သက်ကြီးသူချင်း ကူညီစောင့်ရှောက်ရေးအသင်းများ ပိုမိုခိုင်မာအားကောင်းလာရေးအတွက်လည်း ပံ့ပိုးကူညီပေးကြရပါမည်။

သို့ဖြစ်၍ ဖြည့်ကျင့်စီမံဆောင်ရွက်ဖွယ်ရာ အဖြာဖြာကို ဘက်စုံထောင့်စုံမှ ရှုမြင်သုံးသပ်၍ အားသွန်ခွန်စိုက်ဆောင်ရွက်ကြရပါမည်။ သို့မှသာ မိမိတို့၏ လူကြီးသူမ သက်ကြီးဝါကြီးများကို လက်ငင်းကျေးဇူးပြုနိုင်မည် ဖြစ်သည့်အပြင် နောင်တိုးပွားလာမည့် သက်ကြီးပုဂ္ဂိုလ်များကိုလည်း ဝမ်းပန်းတသာ လက်ကမ်းကြိုဆို စောင့်ရှောက်နိုင်မည်ဖြစ်ပါကြောင်း တင်ပြအပ်ပါသည်။ ။

ဝဇီရာရုပ်ရှင်ရုံအား နိုင်ငံတကာအဆင့်မီ ဂုဏ်ပြုခံကဇာတ်ရုံအဖြစ် အဆင့်မြှင့်တင်ရေးလုပ်ငန်းကော်မတီ၊ ဆပ်ကော်မတီများနှင့် ညှိနှိုင်းစည်းဝေး

နေပြည်တော် စက်တင်ဘာ ၂၄

ဝဇီရာရုပ်ရှင်ရုံအား နိုင်ငံတကာအဆင့်မီ ဂုဏ်ပြုခံကဇာတ်ရုံအဖြစ် အဆင့်မြှင့်တင်ရေးလုပ်ငန်းကော်မတီ၊ ဆပ်ကော်မတီများနှင့် ညှိနှိုင်းအစည်းအဝေးကို ယနေ့နံနက်ပိုင်းတွင် နေပြည်တော် ရှိပြန်ကြားရေးဝန်ကြီးဌာန အစည်းအဝေးခန်းမ၌ ကျင်းပသည်။

အစည်းအဝေးသို့ ပြည်ထောင်စုဝန်ကြီး ဦးမောင်မောင်အုန်း၊ ဒုတိယဝန်ကြီး ဦးရဲတင့်၊ အဓိကမိန်းအတွင်းဝန်၊ ဌာနဆိုင်ရာတာဝန်ရှိသူများ၊ ကာကွယ်ရေးဝန်ကြီးဌာန စစ်အင်ဂျင်နီယာညွှန်ကြားရေးမှူးရုံးမှ တာဝန်ရှိသူများ တက်ရောက်ကြပြီး ရန်ကုန်မြို့တော် လျှပ်စစ်ဓာတ်အားပေးရေး ကော်ပိုရေးရှင်းဥက္ကဋ္ဌ ဦးအောင်ကျော်ဦး၊ ရန်ကုန်မြို့တော် စည်ပင်သာယာရေးကော်မတီ ဒုတိယမြို့တော်ဝန် ဦးညီညီ၊ မြန်မာနိုင်ငံ ရုပ်ရှင်အစည်းအရုံးဥက္ကဋ္ဌ၊ မြန်မာနိုင်ငံ သဘင်အစည်းအရုံးဥက္ကဋ္ဌ၊ မြန်မာနိုင်ငံ ဂီတအစည်းအရုံး ဥက္ကဋ္ဌ၊ မြန်မာနိုင်ငံ ဗိသုကာကောင်စီ ဥက္ကဋ္ဌနှင့် တာဝန်ရှိသူများက အွန်လိုင်းမှ တက်ရောက်ကြသည်။

ဦးစွာ ပြည်ထောင်စုဝန်ကြီး ဦးမောင်မောင်အုန်းက ဝဇီရာရုပ်ရှင်ရုံကို နိုင်ငံတကာအဆင့်မီ ဂုဏ်ပြုခံကဇာတ်ရုံအဖြစ် အဆင့်မြှင့်တင်ဆောင်ရွက်နိုင်ရန် လိုအပ်သည့် လုပ်ငန်းကော်မတီ၊ ဆပ်ကော်မတီများကို ဖွဲ့စည်းတာဝန်ပေးအပ်ထားပြီး ဖြစ်ပါကြောင်း၊ ဝဇီရာရုပ်ရှင်ရုံသို့ နိုင်ငံတော်အကြီးအကဲကိုယ်တိုင် လာရောက် ကြည့်ရှုစစ်ဆေးပြီး လိုအပ်သည့် လမ်းညွှန်မှုများ ပေးထားပြီးဖြစ်ပါကြောင်း၊ ဝဇီရာရုပ်ရှင်ရုံကို ရုပ်ရှင်ပြသမှုတစ်ခု တည်းသာမက အနုပညာလုပ်ငန်းများစွာ ဘက်စုံအသုံးပြုနိုင်ရေး ပြင်ဆင်ဆောင်ရွက်ကြရမည်ဖြစ်ပြီး ၂၀၂၆ ခုနှစ် မတ်လတွင် ဖွင့်လှစ်နိုင်ရေး ကြိုတင်စီစဉ်ဆောင်ရွက်ပေးရန် လိုပါကြောင်း၊ ဝဇီရာရုပ်ရှင်ရုံအား အဆင့်မြှင့်တင် ဆောင်ရွက်ရာတွင် ယာဉ်ရပ်နားရန်နေရာများကိုပါ တစ်ပါတည်း စဉ်းစားဆောင်ရွက်ကြရန် လိုအပ်သကဲ့သို့ ရုပ်ရှင်ရုံသို့ လာရောက်ကြသည့် ပရိသတ်များ အဆင်ပြေချောမွေ့စွာ လာရောက်နိုင်ရေးအတွက် သင့်လျော်သည့် နေရာတွင် လူကူးခုံးကျော်ဘံတားသို့မဟုတ် မြေအောက်လမ်းကူး လူသွားဥမင် (Underpass) တည်ဆောက်ရေးကိစ္စများကိုပါ ကြိုတင်တွက်ဆ စဉ်းစားဆောင်ရွက်ပေးကြရန် လိုပါကြောင်း ပြောကြားသည်။

ထို့နောက် လုပ်ငန်းကော်မတီ ဥက္ကဋ္ဌ ဒုတိယဝန်ကြီး ဦးရဲတင့်က ဝဇီရာရုပ်ရှင်ရုံကို နိုင်ငံတကာ အဆင့်မီရုပ်ရှင်ရုံအဖြစ် အဆင့်မြှင့်တင် ဆောင်ရွက်နိုင်ရေးအတွက် သက်ဆိုင်ရာ ဆပ်ကော်မတီများ နှင့်စပ်လျဉ်း၍ ဆွေးနွေးပြောကြားသည်။

ယင်းနောက် ဆပ်ကော်မတီ ဥက္ကဋ္ဌများက လေအေးပေးစက်နှင့် လျှပ်စစ်ပိုင်းဆိုင်ရာ ဆောင်ရွက်ရမည့်လုပ်ငန်းများ၊ အဆောက်အအုံ ပြုပြင်မွမ်းမံခြင်းဆိုင်ရာ ဆောင်ရွက်ရမည့် လုပ်ငန်းများ၊ အသံ(Audio)၊ မီး(Lighting)၊ ပြသခြင်း (Projection)ဆိုင်ရာ ပြုပြင်မွမ်းမံရန် လိုအပ်သည့် လုပ်ငန်းများနှင့် စပ်လျဉ်း၍ ရှင်းလင်းတင်ပြကြသည်။

ဆက်လက်၍ တက်ရောက်လာကြသူများက အဆောက်အအုံ ပြုပြင်မွမ်းမံခြင်း၊ ဗိသုကာဆိုင်ရာ နည်းပညာများ၊ လျှပ်စစ်ကဏ္ဍ၊ ရေနှင့် မိလ္လာကောင်းမွန်စေရေး၊ လူသွားစင်္ကြံများ စနစ်တကျဖြစ်စေရေး၊ ပြဇာတ်အပြင်အဆင် စသည်တို့နှင့်စပ်လျဉ်း၍ ဝိုင်းဝန်းဆွေးနွေးတင်ပြကြသည်။

ထို့နောက်ပြည်ထောင်စုဝန်ကြီးက တင်ပြချက်အပေါ် ပေါင်းစပ်ညှိနှိုင်းပေးပြီး နိဂုံးချုပ်အမှာစကား ပြောကြားခဲ့ကြောင်း သိရသည်။

သတင်းစဉ်

ရမည်းသင်းမြို့နယ်၌ ကျေးရွာချင်းဆက်လမ်း ကတ္တရာခင်းခြင်းလုပ်ငန်း ဆောင်ရွက်

ရမည်းသင်း စက်တင်ဘာ ၂၄

ရမည်းသင်းမြို့နယ် ကင်မွန်းခြုံ–ထီးလှိုင်လမ်းမှ ဧီးဖြူကုန်းရွာသွားလမ်း ကတ္တရာလမ်းခင်းခြင်းလုပ်ငန်း ဆောင်ရွက်နေမှုကို ကျေးလက်လမ်းဖွံ့ဖြိုးရေးဦးစီးဌာန(ရုံးချုပ်)မှ အင်ဂျင်နီယာချုပ်(မြို့ပြ) ဦးလှခိုင်၊ ရမည်းသင်းခရိုင် လက်ထောက်ညွှန်ကြားရေးမှူး(မြို့ပြ) ဒေါ်လင်းနှင့်အဖွဲ့တို့က စက်တင်ဘာ ၂၂ ရက်တွင် ကွင်းဆင်းကြည့်ရှုစစ်ဆေးသည်။

ရမည်းသင်းမြို့နယ် ကျေးလက်လမ်းဖွံ့ဖြိုးရေးဦးစီးဌာနက ကျေးလက်နေပြည်သူများ ရာသီမရွေးသွားလာရာတွင် အဆင်ပြေစေရန်အတွက် နှစ်စဉ်ဘဏ္ဍာနှစ်အလိုက် လမ်းအဆင့်မြှင့်တင်ခြင်းလုပ်ငန်းများ ဆောင်ရွက်လျက်ရှိရာ ယခု ၂၀၂၅–၂၀၂၆ ဘဏ္ဍာနှစ်အတွင်း ပြည်ထောင်စုငွေလုံးငွေရင်း ရန်ပုံငွေကျပ် ၁၄၅ ဒသမ ၅၇ သန်းဖြင့် ကင်မွန်းခြုံ–ထီးလှိုင်လမ်းမှ ဧီးဖြူကုန်းရွာသွားလမ်း ကတ္တရာလမ်းခင်းခြင်းလုပ်ငန်း ဆောင်ရွက်မှုကို သတ်မှတ်ကာလအတွင်း အချိန်မီပြီးစီးနိုင်ရေး ကွင်းဆင်းစစ်ဆေးမှာကြားခဲ့ကြောင်း သိရသည်။

ခရိုင်(ပြန်/ဆက်)

ရန်ကုန်တိုင်းဒေသကြီး ရင်းနှီးမြှုပ်နှံမှုကော်မတီက ပြည်တွင်းအလုပ်အကိုင်အခွင့်အလမ်း ၁၀၀၀ ကျော် ဖန်တီးပေးနိုင်

ရန်ကုန် စက်တင်ဘာ ၂၄

ရန်ကုန်တိုင်းဒေသကြီး ရင်းနှီးမြှုပ်နှံမှုကော်မတီ (၉/၂၀၂၅) အစည်းအဝေးကို ယနေ့နံနက်ပိုင်းက ရန်ကင်းမြို့နယ် တိုင်းဒေသကြီး ရင်းနှီးမြှုပ်နှံမှုကော်မတီရုံး၌ ကျင်းပသည်။

အစည်းအဝေးသို့ ရန်ကုန်တိုင်းဒေသကြီး ရင်းနှီးမြှုပ်နှံမှုကော်မတီ ဥက္ကဋ္ဌ ရန်ကုန်တိုင်းဒေသကြီး ဝန်ကြီးချုပ် ဦးစိုးသိန်းနှင့် ကော်မတီအဖွဲ့ဝင်များ၊ ဖိတ်ကြားထားသူများ တက်ရောက်ကြသည်။

ဦးစွာ တိုင်းဒေသကြီး ဝန်ကြီးချုပ်သည် ရင်းနှီးမြှုပ်နှံသူလုပ်ငန်းရှင်များ ထုတ်လုပ်သည့် ပစ္စည်းနမူနာပြသထားမှုကို ကြည့်ရှုစစ်ဆေးပြီး အဖွင့်အမှာစကား ပြောကြားသည်။

ရန်ကုန်တိုင်းဒေသကြီး ရင်းနှီးမြှုပ်နှံမှုကော်မတီ အနေဖြင့် ဟိုတယ်နှင့် ခရီးသွားလာရေးကဏ္ဍတွင် ရာခိုင်နှုန်းပြည့် မြန်မာနိုင်ငံသားရင်းနှီးမြှုပ်နှံမှုလုပ်ငန်းတစ်ခု၊ စက်မှုကဏ္ဍတွင် ရာခိုင်နှုန်းပြည့် မြန်မာနိုင်ငံသားရင်းနှီးမြှုပ်နှံမှုလုပ်ငန်းတစ်ခု၊ ရာခိုင်နှုန်းပြည့် နိုင်ငံခြားရင်းနှီးမြှုပ်နှံမှုလုပ်ငန်းတစ်ခုနှင့် ဖက်စပ်နိုင်ငံခြားရင်းနှီးမြှုပ်နှံမှု လုပ်ငန်းနှစ်ခုတို့ကို အတည်ပြုပေးခဲ့ရာ ဟိုတယ်ဝန်ဆောင်မှုလုပ်ငန်း၊ ပဲအမျိုးမျိုးနှင့် နှမ်း သန့်စင်ကြိတ်ခွဲထုတ်လုပ်ခြင်းလုပ်ငန်းနှင့် ဆန်ထွက်ပစ္စည်းကြိတ်ခွဲသန့်စင် ထုတ်လုပ်တင်ပို့ခြင်းလုပ်ငန်း၊ Mattress နှင့် Foam ထုတ်လုပ်ရောင်းချခြင်းလုပ်ငန်း၊ CMP စနစ်ဖြင့် wearing apparel ချုပ်လုပ်ခြင်း လုပ်ငန်းတို့ဖြစ်သည်။

အဆိုပါ ရင်းနှီးမြှုပ်နှံမှုလုပ်ငန်းများ၏ မတည်ငွေရင်းပမာဏမှာ ငွေကျပ် ၆၄၇၃ ဒသမ ၈၀၅ သန်းနှင့် အမေရိကန်ဒေါ်လာ ၄ ဒသမ ၆၉၃ သန်းဖြစ်ပြီး ၁၄၆၈ ဦးအတွက် ပြည်တွင်းအလုပ်အကိုင်အခွင့်အလမ်းများ ဖန်တီးပေးနိုင်ခဲ့ကြောင်းနှင့် အစည်းအဝေးတွင် ရင်းနှီးမြှုပ်နှံမှုပမာဏ၊ တိုးမြှင့်မည့် လုပ်ငန်းနှစ်ခုအပါအဝင် ကုမ္ပဏီ ၂၄ ခု၏ တင်ပြချက်များကို ဆွေးနွေးဆုံးဖြတ်ခဲ့ကြောင်း သိရသည်။

ခွဲထက်ကို(ပြန်/ဆက်)

တရားရုံးကဦးဆောင်သည့် စေ့စပ်ဖြေရှင်းရေးဆိုင်ရာ အသိပညာပေးဆွေးနွေး

မော်လမြိုင် စက်တင်ဘာ ၂၄

ပြည်ထောင်စုတရားလွှတ်တော်ချုပ် တရားစီရင်ရေးဆိုင်ရာ မဟာဗျူဟာစီမံကိန်း(၂၀၂၃–၂၀၂၇)၊ တတိယနှစ် မဟာဗျူဟာလုပ်ငန်းအစီအစဉ်(၂၀၂၅)၊ မဟာဗျူဟာအစီအစဉ် ၅.၃.၁ အရ တရားရုံးက ဦးဆောင်သည့် စေ့စပ်ဖြေရှင်းရေးစနစ်အား နယ်ပယ်အသီးသီးမှ ပုဂ္ဂိုလ်များ ကျွယ်ကျွယ်ပြန့်ပြန့်သိရှိနိုင်ရေးအတွက် တရားရုံးက ဦးဆောင်သည့် စေ့စပ်ဖြေရှင်းရေးစနစ်နှင့် စပ်လျဉ်း၍ အသိပညာပေးဟောပြောပွဲကို ယနေ့နံနက်ပိုင်းက မော်လမြိုင်တက္ကသိုလ် ပင်မဆောင်ခန်းမ၌ ကျင်းပသည်။

ဟောပြောပွဲတွင် မွန်ပြည်နယ်တရားလွှတ်တော် စေ့စပ်ဖြေရှင်းရေးဌာနမှ လက်ထောက်ညွှန်ကြားရေးမှူး ဦးဇာနည်မြင့်ဝေက "စေ့စပ်ဖြေရှင်းရေး မိတ်ဆက်ခြင်း" ခေါင်းစဉ်ဖြင့်လည်းကောင်း၊ ဒုတိယညွှန်ကြားရေးမှူး ဒေါ်အိသွင်သွဲ့သွဲ့က "တရားရုံးက ဦးဆောင်သည့် စေ့စပ်ဖြေရှင်းရေး" ခေါင်းစဉ်ဖြင့်လည်းကောင်း၊ ပြည်နယ်တရားရေးဦးစီးမှူး ဦးထွန်းထွန်းအောင်က "စေ့စပ်ဖြေရှင်းရေးစနစ်နှင့် စပ်လျဉ်း၍ သုံးသပ်ဆွေးနွေးခြင်း" ခေါင်းစဉ်ဖြင့်လည်းကောင်း ရှင်းလင်းဟောပြော

ပြီး တက်ရောက်လာသူများက သိလိုသည်များ မေးမြန်းခဲ့ရာ တာဝန်ရှိသူများက ပြန်လည်ဖြေကြားခဲ့ကြောင်း သိရသည်။ **စည်သူ(ပြန်/ဆက်)**

နေပြည်တော်ကောင်စီဥက္ကဋ္ဌ မိုးသည်းထန်စွာရွာသွန်းမှုကြောင့် ရေကျော်ခဲ့သည့်လမ်းများ သန့်ရှင်းရေးဆောင်ရွက်နေမှု ကြည့်ရှုစစ်ဆေး

နေပြည်တော် စက်တင်ဘာ ၂၄

စက်တင်ဘာ ၂၃ ရက် ညပိုင်းက မိုးသည်းထန်စွာရွာသွန်းမှုကြောင့် ပုဗ္ဗသီရိမြို့နယ် တပင်ရွှေထီးရပ်ကွက် သစ်တောလမ်း လမ်းမပေါ်ရေကျော်၍ တင်ကျန်ခဲ့သည့်နန်းမြေများ ဖယ်ရှားရှင်းလင်းနေမှုနှင့် သန့်ရှင်းရေးဆောင်ရွက်နေမှုကို ယနေ့နံနက်ပိုင်းတွင် နေပြည်တော်ကောင်စီဥက္ကဋ္ဌဦးသန်းထွန်းဦးသည် နေပြည်တော်ကောင်စီဝင်များ၊ နေပြည်တော်စည်ပင်သာယာရေးကော်မတီဝင်များ၊ တာဝန်ရှိသူများနှင့်အတူ သွားရောက်ကြည့်ရှုစစ်ဆေးပြီး လိုအပ်သည်များ မှာကြားသည်။

ထို့နောက် မိုးသည်းထန်စွာရွာသွန်းခဲ့မှုကြောင့် ပုဗ္ဗသီရိမြို့နယ် အမှတ်(၂၀) အခြေခံပညာ အထက်တန်းကျောင်း ကျောင်းဝင်းအတွင်း တင်ကျန်ခဲ့သည့် နန်းမြေများ ဖယ်ရှားသန့်ရှင်းနေမှုကိုလည်းကောင်း၊ နဝေးရပ်ကွက် ပုဗ္ဗသီရိမြို့ပတ်လမ်းမကြီး ရေကျော်နေမှုကိုလည်းကောင်း ကြည့်ရှုစစ်ဆေးပြီး တာဝန်ရှိသူများအား ရေနုတ်မြောင်းများ ရေစီးရေလာကောင်းမွန်အောင် စနစ်တကျဆောင်ရွက်သွားရန်၊ အမှိုက်များပိတ်ဆို့မှုမရှိစေရေး ရှင်းလင်းဆောင်ရွက်သွားရန်နှင့် ရေစီးရေလာကောင်းမွန်စေရေး အတွက် လိုအပ်သည့်ရေထုတ်မြောင်းများ စနစ်တကျ ဖောက်လုပ်သွားရန် မှာကြားခဲ့ကြောင်း သိရသည်။

မြို့နယ်(ပြန်/ဆက်)

ရေတာရှည်မြို့နယ်၌ တောင်သူလယ်သမား ဖွံ့ဖြိုးတိုးတက်ရေးသင်တန်းဖွင့်

ရေတာရှည် စက်တင်ဘာ ၂၄

ပဲခူးတိုင်းဒေသကြီး ရေတာရှည်မြို့နယ်၌ စိုက်ပျိုးရေး၊ မွေးမြူရေးနှင့် ဆည်မြောင်းဝန်ကြီးဌာနအောက်ရှိ ခရိုင်စိုက်ပျိုးရေးဦးစီးဌာနမှ ကြီးကြပ်၍ တောင်သူလယ်သမားဖွံ့ဖြိုးတိုးတက်ရေး သင်တန်းအမှတ်စဉ်(၂/၂၀၂၅)ဖွင့်ပွဲကို ယနေ့နံနက်ပိုင်းက မြို့နယ်စိုက်ပျိုးရေးဦးစီးဌာနရုံးရှိ တောင်သူလယ်သမားသင်တန်းခန်းမ၌ ပြုလုပ်သည်။

ဦးစွာ ခရိုင်စိုက်ပျိုးရေးဦးစီးဌာန ခရိုင်ဦးစီးမှူး ဦးမြတ်မင်းထွေးက အမှာစကားပြောကြားပြီး သင်ထောက်ကူပစ္စည်းများပေးအပ်သည်။

သင်တန်းတွင် စိုက်ပျိုးရေး၊ မွေးမြူရေးနှင့် ဆည်မြောင်းဝန်ကြီးဌာနအောက်ရှိ ဌာနများမှ တောင်ငူခရိုင်အတွင်းရှိ ခရိုင်၊ မြို့နယ် ဦးစီးမှူးများနှင့် ဘာသာရပ်ဆိုင်ရာကျွမ်းကျင်သည့် စိုက်ပျိုးရေးပညာရှင်များက တောင်ငူ၊ ရေတာရှည်၊ ဖြူး၊ အုတ်တွင်း၊ ထန်းတပင်မြို့တို့မှ တောင်သူ ၄၀ အား ပို့ချမည်ဖြစ်ရာ သင်တန်းကာလမှာ သုံးရက်ကြာမြင့်မည် ဖြစ်ကြောင်း သိရသည်။

မြို့နယ်(ပြန်/ဆက်)

ပိုးသတ်ဆေးမှတ်ပုံတင်အဖွဲ့၏ (၄၆)ကြိမ်မြောက် အစည်းအဝေး ကျင်းပ

နေပြည်တော် စက်တင်ဘာ ၂၄

ပိုးသတ်ဆေးမှတ်ပုံတင်အဖွဲ့၏ (၄၆)ကြိမ်မြောက် အစည်းအဝေးကို ယနေ့မွန်းလွဲပိုင်းတွင် စိုက်ပျိုးရေး၊ မွေးမြူရေးနှင့် ဆည်မြောင်းဝန်ကြီးဌာန ပြည်ထောင်စုဝန်ကြီးရုံး အစည်းအဝေးခန်းမ၌ ကျင်းပရာ အဖွဲ့ဥက္ကဋ္ဌ ဒုတိယဝန်ကြီး ဒေါက်တာတင်ထွန်း၊ အဖွဲ့ဝင်များ၊ ပိုးသတ်ဆေးနည်းပညာ ကော်မတီဝင်များ၊ စိုက်ပျိုးရေးပညာရှင်များ၊ ပိုးသတ်ဆေး တင်သွင်းရောင်းချသူများ၊ သီးနှံ တင်ပို့ရောင်းချသည့် လုပ်ငန်းရှင်နှင့် တောင်သူများ တက်ရောက်ကြသည်။

အစည်းအဝေးတွင် ဒုတိယဝန်ကြီးက ပိုးသတ်ဆေးဓာတ်ကြွင်းပြဿနာများကို ဖြေရှင်းရာတွင် စိုက်ပျိုးထုတ်လုပ်မှု ကွင်းဆက်တစ်လျှောက် ထုတ်လုပ်မှု အလေ့အကျင့်ကောင်းများသည် ပညာရှင်များ၊ တောင်သူများ၊ ပိုးသတ်ဆေးတင်သွင်း ရောင်းချသူများ၊ သီးနှံတင်ပို့ရောင်းချသည့် လုပ်ငန်းရှင်များ အားလုံးနှင့် သက်ဆိုင်သည့်ကိစ္စဖြစ်ကြောင်း၊ ရေရှည်တွင် သီးနှံများစိုက်ပျိုးထုတ်လုပ်ရာ၌ ပိုးသတ်ဆေးနှင့် ဓာတ်မြေသြဇာ သုံးစွဲမှုများကို လျှော့ချရန် လိုအပ်ကြောင်း ပြောကြားသည်။

စိစစ်ဆွေးနွေးတင်ပြ

ထို့နောက် အဖွဲ့အတွင်းရေးမှူးက (၄၆)ကြိမ်မြောက် အစည်းအဝေးတွင် ဆွေးနွေးဆောင်ရွက်မည့် လုပ်ငန်းစာတွဲများကို တင်ပြရာ အဖွဲ့ဥက္ကဋ္ဌနှင့် အဖွဲ့ဝင်များ၊ ပိုးသတ်ဆေးနည်းပညာ ကော်မတီဝင်များက ပိုးသတ်ဆေး ၁၆၈ မျိုးအား မှတ်ပုံတင်ခွင့်ပြုပေးနိုင်ရေး စိစစ်ဆွေးနွေးတင်ပြကြသည်။

ပိုးသတ်ဆေးဥပဒေ အခန်း(၃) အရ မှတ်ပုံတင်အဖွဲ့သည် ပိုးသတ်ဆေးမှတ်ပုံတင် လျှောက်ထားတင်ပြလာခြင်းများကို မှတ်ပုံတင်ခွင့်ပြုပေးနိုင်ရန် ဆုံးဖြတ်အတည်ပြုပေးခြင်း၊ အဆိပ်ရှိပစ္စည်းနှင့်စပ်လျဉ်း၍ တင်ပြရန် လိုအပ်သော အထောက်အထား အချက်အလက်များကို သတ်မှတ်ပေးခြင်း၊ အပြည်ပြည်ဆိုင်ရာ အကြံပြုချက်များအပေါ် အခြေပြု၍ လူနှင့် ပတ်ဝန်းကျင်ကို အန္တရာယ်မြင့်မားစေသော ပိုးသတ်ဆေးများကို သုံးစွဲရန်ပိတ်ပင်တားဆီးခြင်း၊ ပိုးသတ်ဆေးများကို စနစ်တကျ ကိုင်တွယ် သုံးစွဲစွန့်ပစ်ခြင်းဆိုင်ရာများနှင့်ပတ်သက်၍ သဘာဝ ပတ်ဝန်းကျင်ကို အန္တရာယ်မရှိစေရန် လိုအပ်သည့် အမိန့်၊ သတ်မှတ်ချက်များ၊ ညွှန်ကြားချက်များကို အခါအားလျော်စွာ ထုတ်ပြန်လျက်ရှိကြောင်း၊ ပိုးသတ်ဆေးမှတ်ပုံတင်အဖွဲ့၏ လုပ်ငန်းများကို ကျွမ်းကျင်ပညာရှင်များ ပါဝင်သော နည်းပညာကော်မတီက လိုအပ်သည့် သတင်းအချက်အလက်များကို ပြုစုတင်ပြခြင်း၊ စိစစ်သုံးသပ် အကြံပြုခြင်း၊ အရည်အသွေးစစ်ဆေးခြင်း၊ သီးနှံဖျက်ပိုးအပေါ် ထိရောက်စေနိုင်မှု (Efficacy) လူနှင့် အခြားအကျိုးပြုသတ္တဝါများအပေါ် အဆိပ်သင့်နိုင်မှု(Toxicity)များကို စိစစ်ဆောင်ရွက်ပေးလျက်ရှိသည်။

၂၀၂၅ ခုနှစ် မေ ၂၉ ရက်အထိ ပိုးသတ်ဆေး မှတ်ပုံတင်အဖွဲ့ အစည်းအဝေး (၄၅)ကြိမ် ကျင်းပခဲ့ပြီး စုစုပေါင်းပိုးသတ်ဆေး ၄၄၉၅ မျိုးကို မှတ်ပုံတင်ခွင့်ပြုခဲ့ပြီးဖြစ်ကြောင်း သိရသည်။

သတင်းစဉ်

သာယာဝတီမြို့၌ တောင်သူလယ်သမား ဖွံ့ဖြိုးတိုးတက်ရေးသင်တန်းဖွင့်

သာယာဝတီ စက်တင်ဘာ ၂၄

ပဲခူးတိုင်းဒေသကြီး တောင်သူလယ်သမားဖွံ့ဖြိုးတိုးတက်ရေး သင်တန်းအမှတ်စဉ်(၂/၂၀၂၅-၂၀၂၆)ဖွင့်ပွဲကို ယနေ့နံနက်ပိုင်းက သာယာဝတီမြို့ အင်းရွာတောင်သူလယ်သမားသင်တန်းကျောင်း၌ ကျင်းပသည်။

အခမ်းအနားတွင် သာယာဝတီခရိုင် စီမံခန့်ခွဲရေးနှင့် အုပ်ချုပ်ရေး ကော်မတီဥက္ကဋ္ဌ ဦးခင်မောင်ထွေးက အမှာစကားပြောကြားပြီး စိုက်ပျိုးရေးဦးစီးဌာန ပဲခူးတိုင်းဒေသကြီးအနောက်ပိုင်း ဒုတိယတိုင်းဒေသကြီး ဦးစီးမှူး ဦးဇော်ဝင်းထွန်းက ပြည်ပပို့ကုန် သီးနှံထုတ်ကုန်များတွင် ပိုးသတ်ဆေးဓာတ်ကြွင်းကင်းစင်ရေးနှင့် ပန်းတိုင်အထွက်နှုန်းရရှိရေး ရှင်းလင်းဆွေးနွေးခဲ့ကြောင်း သိရသည်။

ခရိုင်(ပြန်/ဆက်)

ပေါင်းတည်၌ ပြည်ပပို့ကုန် သီးနှံထုတ်ကုန်များတွင် ပိုးသတ်ဆေးဓာတ်ကြွင်းကင်းစင်ရေး ဆွေးနွေး

ပေါင်းတည် စက်တင်ဘာ ၂၄

ပြည်ပပို့ကုန် သီးနှံထုတ်ကုန်များတွင် ပိုးသတ်ဆေးဓာတ်ကြွင်းကင်းစင်ရေးနှင့် ပန်းတိုင်အထွက်နှုန်းရရှိရေး နည်းပညာပေးဆွေးနွေးပွဲကို ယနေ့နံနက်ပိုင်းက ပေါင်းတည်မြို့နယ် အထွေထွေအုပ်ချုပ်ရေးဦးစီးဌာန နဝရတ် ခန်းမ၌ ကျင်းပရာ မြို့နယ်စီမံခန့်ခွဲရေးနှင့် အုပ်ချုပ်ရေးကော်မတီ ဥက္ကဋ္ဌ ဦးစိုးမြင့်လှိုင်နှင့် အဖွဲ့ဝင်များ၊ မြို့နယ်အဆင့်ဌာနဆိုင်ရာ တာဝန်ရှိသူများ၊ ကျေးရွာအုပ်စု ၁၅ အုပ်စုမှ စပါး၊ ပဲမျိုးစုံနှင့် ဟင်းသီးဟင်းရွက် စိုက်ပျိုးသူ တောင်သူများ၊ စိုက်ပျိုးရေး ဆေးအရောင်း ကိုယ်စားလှယ်များ၊ရပ်/ကျေးအုပ်ချုပ်ရေးမှူးများ စုစုပေါင်း ၁၀၂ ဦး တက်ရောက်ကြသည်။

ဦးစွာ မြို့နယ်စီမံခန့်ခွဲရေးနှင့် အုပ်ချုပ်ရေးကော်မတီ ဥက္ကဋ္ဌက တောင်သူများ၊ စိုက်ပျိုးရေး သွင်းအားစုရောင်းချသည့်အရောင်းကုမ္ပဏီများ၊ အရောင်းဆိုင်များ၊ စိုက်ပျိုးရေး ထွက်ကုန်များကို ကုန်သွယ်မှုပြုနေသူများ၊ နိုင်ငံခြားသို့ တင်ပို့ရောင်းချနေသူများ၊ သက်ဆိုင်ရာဌာနမှ တာဝန်ရှိသူများ ပူးပေါင်းဆောင်ရွက်မည် ဆိုပါက ပိုးသတ်ဆေးဓာတ်ကြွင်းကင်းစင်သည့် စိုက်ပျိုးရေး ထုတ်ကုန်များကို ထုတ်လုပ်နိုင်မည်ဖြစ်ကြောင်း ပြောကြားသည်။

ဆက်လက်၍ စိုက်ပျိုးရေးဦးစီးဌာန ဒုတိယဦးစီးမှူး ဒေါ်ခင်မာမာက ပြည်ပပို့ကုန်သီးနှံထုတ်ကုန်များတွင် ပိုးသတ်ဆေးဓာတ်ကြွင်းကင်းစင်ရေးနှင့် ပန်းတိုင်အထွက်နှုန်းရရှိရေးအတွက် ဆောင်ရွက်ရမည့်အချက်များ၊ အင်းဆက်ဖျက်ပိုးများအား ဘက်စုံကာကွယ်ရေးနည်းလမ်းများ အသုံးပြု၍ ကာကွယ်နှိမ်နင်းနည်းများ၊ သီးနှံရောဂါများအား ဘက်စုံကာကွယ်ရေးနည်းလမ်းများ အသုံးပြု၍ ကာကွယ်နှိမ်နင်းနည်းများ၊ သီးနှံဖျက်ပေါင်းပင်များအား ဘက်စုံကာကွယ်ရေး နည်းလမ်းများ အသုံးပြု၍ ကာကွယ်နှိမ်နင်းနည်းများ၊ မြေဆီလွှာစီမံခန့်ခွဲမှု နည်းလမ်းများနှင့် ဓာတ်မြေသြဇာ စနစ်တကျ အသုံးပြုနည်းများနှင့် မျိုးကောင်းမျိုးသန့်၊ သုံးစွဲရေး အကြောင်းများကိုဆွေးနွေးခဲ့ကြကြောင်း သိရသည်။

ရွှေသား(IPRD)

(၂၀၂၅ ခုနှစ် ကမ္ဘာ့ခရီးသွားလုပ်ငန်းနေ့အထိမ်းအမှတ် ဆောင်းပါးပြိုင်ပွဲ တတိယဆုရဆောင်းပါး)

ခရီးသွားကဏ္ဍရေရှည်ဖွံ့ဖြိုးဖို့ စဉ်ဆက်မပြတ်ဖော်ဆောင်စို့

ဖိုးညို (မင်းကင်း)

ခရီးသွားလုပ်ငန်းသည် ကမ္ဘာပေါ်တွင် အကြီးမားဆုံး စီးပွားရေးလုပ်ငန်းကြီးများအနက် တစ်ခုအပါအဝင်ဖြစ်ပြီး မီးခိုးမထွက်သောစက်ရုံ (Smokeless Industry)၊ မျက်မြင်မဟုတ်သော ပို့ကုန် (Invisible Export)၊ စီးပွားရေးတိုးတက်မှု၏ အင်ဂျင်(An Engine of Economic Growth) စသည်ဖြင့် တင်စားခေါ်ဆိုခြင်းခံရသည့် စီးပွားရေးလုပ်ငန်းတစ်ခုဖြစ်သည်။ ဤလုပ်ငန်းသည် အရင်းအမြစ်များ ထုတ်ယူသုံးစွဲမှုနည်းပါးသဖြင့် စီးပွားရေးလုပ်ငန်းကြီးများမှအစ ကျေးရွာများရှိစျေးသည်များအထိ ဆင့်ပွားအကျိုးသက်ရောက်မှု (Multiplier Effect) ရှိသောလုပ်ငန်းဖြစ်သဖြင့် နိုင်ငံတစ်ဝန်း အရှိန်အဟုန်ဖြင့်ဖွံ့ဖြိုးတိုးတက်ပါက နိုင်ငံတော်အစိုးရအတွက် သာမက နိုင်ငံသားအားလုံးအတွက်ပါ လူမှုစီးပွားဘဝဖွံ့ဖြိုးတိုးတက်မှုများစွာ ရရှိလာနိုင်မည်ဖြစ်သည်။ သို့သော် ခရီးသွားကဏ္ဍအောင်မြင်မှုသည် လျင်မြန်သော်လည်း ရေရှည်မတည်တံ့ပါက သဘာဝပတ်ဝန်းကျင်ပျက်စီးမှု၊ ယဉ်ကျေးမှုထိခိုက်မှုနှင့် ဒေသခံလူထု၏ အကျိုးမဖြစ်ထွန်းမှုများကိုလည်း ဖြစ်ပေါ်စေနိုင်သည်။ ထို့ကြောင့် ခရီးသွားကဏ္ဍ ရေရှည်ဖွံ့ဖြိုးရန် စဉ်ဆက်မပြတ်ဖော်ဆောင်ရေးသည် အထူးအရေးပါလှပေသည်။

ခရီးသွားလုပ်ငန်း အဓိပ္ပာယ်အမျိုးအစားနှင့် ဝန်ဆောင်မှုသဘောတရား

ကုလသမဂ္ဂခရီးသွားလုပ်ငန်းအဖွဲ့ (UN Tourism)၏ အဓိပ္ပာယ်ဖွင့်ဆိုချက်အရ ခရီးသွားလုပ်ငန်းဆိုသည်မှာ လူပုဂ္ဂိုလ်တစ်ဦးသည် မိမိအမြဲတမ်းနေထိုင်ရာနေရာမှ အခြားတစ်နေရာသို့ ပုဂ္ဂိုလ်ရေးရည်ရွယ်ချက်အရ သော်လည်းကောင်း၊ စီးပွားရေးအလုပ်ကိစ္စအရ သော်လည်းကောင်း၊ အခြားသောရည်ရွယ်ချက်တစ်ခုခုအရ သော်လည်းကောင်း၊ ၂၄ နာရီထက်မနည်း တစ်နှစ်ထက်မကြာသော ခေတ္တခရီးသွားလာခြင်းကို ဆိုလိုပါသည်။

ခရီးသွားလုပ်ငန်းအမျိုးအစားများကို အပန်းဖြေခရီးသွားလုပ်ငန်း၊ ယဉ်ကျေးမှုခရီးသွားလုပ်ငန်း၊ သမိုင်းအမွေအနှစ်များ လေ့လာခြင်းဆိုင်ရာ ခရီးသွားလုပ်ငန်း၊ ဘုရားဖူးခရီးသွားလုပ်ငန်း၊ ပွဲတော်များဆိုင်ရာ ခရီးသွားလုပ်ငန်း၊ တရားဘာဝနာ အားထုတ်ခြင်း ခရီးသွားလုပ်ငန်း၊ သဘာဝအခြေခံ ခရီးသွားလုပ်ငန်း၊ လူထုအခြေပြုခရီးသွားလုပ်ငန်း၊ သဘာဝခရီးစဉ်ဒေသများသို့ သွားရောက်လည်ပတ်ခြင်း၊ အစားအသောက်ဆိုင်ရာ ခရီးသွားလုပ်ငန်း၊ အစည်းအဝေး၊ ညီလာခံနှင့် ပြပွဲများဆိုင်ရာခရီးသွားလုပ်ငန်း၊ နယ်စပ်ဖြတ်ကျော်မော်တော်ယာဉ်တန်းခရီးသွားလုပ်ငန်း၊ အဏ္ဏဝါခရီးသွားလုပ်ငန်း၊ အပျော်စီးသင်္ဘော ခရီးသွားလုပ်ငန်း၊ အားကစားခရီးသွားလုပ်ငန်း၊ စွန့်စားခရီးသွားလုပ်ငန်းဟူ၍ လူသားတို့၏စူးစမ်းရှာဖွေလေ့လာလိုမှု လိုအင်ဆန္ဒများအရ ခရီးသွားလုပ်ငန်းအမျိုးအစားများ ကွဲပြားခြားနားသည်ကိုလည်း တွေ့ရှိနိုင်သည်။

ခရီးသွားလုပ်ငန်း၌ ထူးခြားဆန်းပြားသော ဝိသေသများရှိသည်။ ခရီးသွားလုပ်ငန်းသည် သွားလာရေး၊ တည်းခိုနေထိုင်ရေးနှင့် အခြားဆက်စပ်သည့် မတူညီသောအမျိုးအစားများဖြင့် ခရီးသည်၏ လိုအပ်ချက်ကို ဖြည့်ဆည်းပေးရသော ဝန်ဆောင်မှုလုပ်ငန်းတစ်ခုဖြစ်သည်။ ဤသို့ ဝန်ဆောင်မှုပေးရာတွင် ထိတွေ့ကိုင်တွယ်၍ရသောဝန်ဆောင်မှုနှင့် ထိတွေ့ကိုင်တွယ်၍မရသော ဝန်ဆောင်မှုများနှင့် ခရီးသည်ကို အတွေ့အကြုံများစွာပေးစွမ်းသည်။ ထို့ပြင် ဝန်ဆောင်မှုသည် သိုလှောင်၍မရသော ထုတ်ကုန်တစ်မျိုးဖြစ်ပြီး ယနေ့အတွက်ပေးသော ဝန်ဆောင်မှု ဟိုတယ်အခန်းလွတ် သို့တည်းမဟုတ် ဖျော်ဖြေရေးသည် နောက်တစ်ရက်တွင် အသုံးမဝင်တော့ပေ။ ထို့ကြောင့် ခရီးသွားဝန်ဆောင်မှုသည် ဝန်ဆောင်မှုပေးသူက ဝန်ဆောင်မှုပေးနေချိန်တွင် ဧည့်သည်က တစ်ပြိုင်နက်ရယူစားသုံးခြင်း သဘောသဘာဝရှိသည်ဟုဆိုနိုင်သည်။

ရေရှည်ဖွံ့ဖြိုးရေးသဘောတရားနှင့် စဉ်ဆက်မပြတ်ဖော်ဆောင်ခြင်း

ရေရှည်ဖွံ့ဖြိုးရေး သဘောတရားကို ၁၉၈၇ ခုနှစ်တွင် ကုလသမဂ္ဂ၏ ဘရန်တလန်ကော်မရှင်က အနာဂတ်မျိုးဆက်များ၏ လိုအပ်ချက်များကို ဖြည့်ဆည်းနိုင်စွမ်းအား ထိခိုက်မှုမရှိဘဲ လက်ရှိမျိုးဆက်များ၏ လိုအပ်ချက်များကို ဖြည့်ဆည်းခြင်း အဖြစ် အဓိပ္ပာယ်ဖွင့်ဆိုခဲ့သည်။ ဤသဘောတရားသည် ခရီးသွားကဏ္ဍအတွင်း စီးပွားရေး၊ လူမှုရေးနှင့် ပတ်ဝန်းကျင်ဆိုင်ရာမျှတမှုကို ထိန်းသိမ်းကာ လိုက်နာဆောင်ရွက်ရန်လိုအပ်ကြောင်း ညွှန်ပြနေသည်။ ထို့အတွက် ကုလသမဂ္ဂခရီးသွားလုပ်ငန်းအဖွဲ့က စီးပွားရေးဆိုင်ရာတည်မြဲမှု၊ လူမှုရေးတည်မြဲမှုနှင့် ပတ်ဝန်းကျင်ဆိုင်ရာတည်မြဲမှုတို့ကို လိုက်နာကျင့်သုံးရန် တိုက်တွန်းထားသည်။ “စဉ်ဆက်မပြတ်ဖော်ဆောင်ခြင်း”ဆိုသည်မှာ တစ်ချိန်တည်းတွင် အစိုးရ၊ လုပ်ငန်းရှင်၊ ဒေသခံလူထုနှင့် ခရီးသွားများ အားလုံး ပူးပေါင်းပြီးဆောင်ရွက်သည့် အကောင်အထည်ဖော်ရေးစီမံချက်ကို ဆိုလိုသည်။ ထို့ပြင် စဉ်ဆက်မပြတ်ဖော်ဆောင်ခြင်းသည် ခရီးသွားကဏ္ဍ ရေရှည်ဖွံ့ဖြိုးတိုးတက်မှုအတွက် အခြေခံကျသော အဓိကအချက်တစ်ချက်ဖြစ်သည်။

ကမ္ဘာ့ခရီးသွားလုပ်ငန်း

ယနေ့ခေတ် ကမ္ဘာ့ခရီးသွားလုပ်ငန်းအခြေအနေကို လေ့လာကြည့်မည်ဆိုပါက တစ်ကမ္ဘာလုံး အတိုင်းအတာအနေဖြင့် ၂၀၂၄ ခုနှစ်တွင် နိုင်ငံတကာ ခရီးသည် ၁ ဒသမ ၄ ဘီလီယံ ရောက်ရှိခဲ့ပြီး ၂၀၂၄ ခုနှစ်တွင် ခရီးသွားလုပ်ငန်းမှရရှိသည့်ဝင်ငွေသည် အမေရိကန်ဒေါ်လာ ၁ ဒသမ ၉ ထရီလီယံခန့် ရှိခဲ့ကြောင်း ကုလသမဂ္ဂခရီးသွားလုပ်ငန်းအဖွဲ့၏ ထုတ်ပြန်ချက်များအရ သိရှိရသည်။ ထို့ပြင် ကမ္ဘာ့ခရီးသွားလုပ်ငန်းကောင်စီ၏ ထုတ်ပြန်ချက်အရ ၂၀၂၄ ခုနှစ်တွင် ခရီးသွားလုပ်ငန်းမှဝင်ငွေသည် ကမ္ဘာလုံးဆိုင်ရာ GDP ၏၁၀ရာခိုင်နှုန်းရှိပြီး ခရီးသွားလုပ်ငန်းကဏ္ဍတွင် အလုပ်လုပ်ကိုင်သူဦးရေ ၃၅၇ သန်းရှိ၍ ကမ္ဘာ့အလုပ်အကိုင်စုစုပေါင်း၏ ၁၁ ရာခိုင်နှုန်းကျော်ဖြစ်ကြောင်း၊ ဒစ်ဂျစ်တယ်နည်းပညာနှင့် ဆန်းသစ်သောနည်းပညာအသစ်များသည် အထူးသဖြင့် အမျိုးသမီးများနှင့် လူငယ်များ ဦးဆောင်သော အသေးစား၊ အငယ်စားနှင့်အလတ်စား စီးပွားရေးလုပ်ငန်းများ (MSMEs)အတွက် ကြီးမားသောအခွင့်အလမ်းများကို ဖန်တီးပေးနိုင်ကြောင်း ရေးသားထားသည်။ ခရီးသွားလုပ်ငန်းကဏ္ဍတွင် ၂၀၁၉ ခုနှစ်မှ ၂၀၂၄ ခုနှစ်အထိ အမေရိကန်ဒေါ်လာ ၁၂၆ ဘီလီယံတန်ဖိုးရှိသည့် greenfield FDI စီမံကိန်း ၂၃၀၀ ကျော်ရှိကြောင်းပါရှိသည်။ ခရီးသွားကဏ္ဍ စနစ်တကျရေရှည်ဖွံ့ဖြိုးရန် ထိရောက်သော အုပ်ချုပ်မှု မဟာဗျူဟာရေးဆွဲမှု၊ စဉ်ဆက်မပြတ်စောင့်ကြည့်သုံးသပ်မှု၊ ပေါင်းစည်းညီညွတ်သော လုပ်ဆောင်မှုများဖြင့် ဖော်ဆောင်ပေးနိုင်ကြောင်းနှင့် ခရီးသွားလုပ်ငန်းသည် ငြိမ်းချမ်းရေးကို မြှင့်တင်ပေးနိုင်သည့် အင်အားဖြစ်သည့်အပြင် လူမှုအသိုင်းအဝိုင်းကို တက်ကြွစေခြင်း၊ အမြန်ပြန်လည်ထူထောင်ဖန်တီးနိုင်ခြင်း၊ ရေရှည်တည်တံ့သော နောင်အနာဂတ်အတွက် ပြုပြင်ပြောင်းလဲမှုများကို ဆောင်ရွက်နိုင်သောကဏ္ဍကြီးတစ်ခုဖြစ်ပါကြောင်း ညွှန်းဆိုရေးသားထားသည်။

မြန်မာ့ခရီးသွားဝန်ကြီးဌာန စွမ်းပကား

မြန်မာနိုင်ငံ၏ ခရီးသွားကဏ္ဍသည် များပြားလှသောအားသာချက်များဖြင့် ရပ်တည်နေသည်။ ပထမဦးစွာ ရှားပါးသောယဉ်ကျေးမှုနှင့် သမိုင်းအမွေအနှစ်တို့ ကြွယ်ဝခြင်းဖြစ်သည်။ ဒုတိယအားသာချက်မှာ ဘူမိထူးခြားကွဲပြားသော သဘာဝပတ်ဝန်းကျင်ဖြစ်သည်။ တတိယအချက်မှာ ချစ်စဖွယ် လူမှုဓလေ့စရိုက်နှင့် ရိုးရာပွဲတော်များဖြစ်သည်။ ဒေသခံပြည်သူများ၏ ရိုးသားဖော်ရွေမှုနှင့် ရိုးရာလက်မှုပညာများ၊ ဆယ့်နှစ်လရာသီရိုးရာပွဲတော်တို့သည် ခရီးသည်များအား မြန်မာ့အမွေအနှစ်ကို နက်နက်ရှိုင်းရှိုင်းခံစားစေနိုင်ပြီး အာဆီယံဒေသတွင်း နိုင်ငံများနှင့် နိုင်ငံတကာရှိ ကမ္ဘာ့ခရီးသွားများကို ဆွဲဆောင်လျက်ရှိသည်။

ဟိုတယ်နှင့် ခရီးသွားလာရေးဝန်ကြီးဌာန အနေဖြင့် ခရီးသွားကဏ္ဍ၏ အခြေခံအုတ်မြစ်များ ဖြစ်သည့် ဟိုတယ်နှင့် တည်းခိုရိပ်သာ၂၄၇၁ လုံး၊ ခရီးလှည့်လည်ရေး လုပ်ငန်းလိုင်စင်ပေါင်း ၃၉၁၈ခု ကို ခွင့်ပြုပေးခဲ့ပြီး ဧည့်လမ်းညွှန် ၅၈၁၆ ဦးကို လိုင်စင်ထုတ်ပေးခဲ့ပြီးဖြစ်သည်။ ၎င်းနောက် ပညာရေးကို လက်လှမ်းမမီသောလူငယ်များ၊ အမျိုးသမီးများနှင့် စွန့်ဦးဦးတီထွင်သူများအတွက် ၂၀၂၁ ခုနှစ်မှ ၂၀၂၅ ခုနှစ် ဧပြီလကုန်အထိ ခရီးသွားလုပ်ငန်းဆိုင်ရာ ဝန်ဆောင်မှု ၄ မျိုးအပါအဝင် ဆက်စပ်သင်တန်းပေါင်း ၅၇၀ ကြေမ်ကို သင်တန်းသား၊ သင်တန်းသူ ၂၆၃၃၀ ဖြင့် ဖွင့်လှစ်ပေးခဲ့ပြီးဖြစ်သည်။ e-Government ဆိုင်ရာ ဆောင်ရွက်ချက်များဖြစ်သည့် နည်းပညာဆိုင်ရာ အခြေခံအဆောက်အအုံ ဖွံ့ဖြိုးတိုးတက်ရေး (ICT Infrastructure)၊ အီလက်ထရောနစ်အသုံးပြု ပြည်သူ့ဝန်ဆောင်မှုများ ဖွံ့ဖြိုးတိုးတက်စေရေး (e-Services)အပြင် နည်းပညာကျွမ်းကျင်သော လူစွမ်းအားအရင်းအမြစ် ဖွံ့ဖြိုးတိုးတက်စေရေး (ICT Capacity Building) အဖြစ် သင်တန်းအမျိုးအစား ၂၅ မျိုးကို သင်တန်းသား သင်တန်းသူ ၂၁၇ဦးဖြင့် သင်ကြားပေးပြီးဖြစ်ပါသည်။

လူထုအခြေပြုခရီးသွားလုပ်ငန်း (Community Based Tourism-CBT)အဖြစ် တိုင်းဒေသကြီးနှင့် ပြည်နယ်(၁၁)ခုတွင် CBT ဖော်ဆောင်လျက်ရှိသော ကျေးရွာစုစုပေါင်း(၅၅)ရွာ၌ပြီး လတ်တလောကာလ၌ သွားလာလည်ပတ်နိုင်သည့် CBT ကျေးရွာ စုစုပေါင်း(၁၄)ရွာရှိပါသည်။ **စာမျက်နှာ ၁၁ သို့** ☆

❍ တစ်ကမ္ဘာလုံးအတိုင်းအတာအနေဖြင့် ၂၀၂၄ ခုနှစ်တွင် နိုင်ငံတကာ ခရီးသည် ၁ ဒသမ ၄ ဘီလီယံရောက်ရှိခဲ့ပြီး ၂၀၂၄ ခုနှစ်တွင် ခရီးသွားလုပ်ငန်းမှရရှိသည့်ဝင်ငွေသည် အမေရိကန်ဒေါ်လာ ၁ ဒသမ ၉ ထရီလီယံ ခန့်ရရှိခဲ့

❍ ၂၀၂၄ ခုနှစ်တွင် ခရီးသွားလုပ်ငန်းမှဝင်ငွေသည် ကမ္ဘာလုံးဆိုင်ရာ GDP ၏ ၁၀ ရာခိုင်နှုန်းရှိပြီး ခရီးသွားလုပ်ငန်းကဏ္ဍတွင် အလုပ်လုပ်ကိုင်သူဦးရေ ၃၅၇ သန်းရှိ၍ ကမ္ဘာ့အလုပ်အကိုင်စုစုပေါင်း၏ ၁၁ ရာခိုင်နှုန်းကျော်ဖြစ်

ပြင်ဦးလွင်မြို့နယ် ပိန်ခဲကုန်းကျေးရွာ၌ ပညာလင်းရောင်စာကြည့်တိုက်ဖွင့်

ပြင်ဦးလွင် စက်တင်ဘာ ၂၄

မန္တလေးတိုင်း ဒေသကြီး ပြင်ဦးလွင်မြို့နယ် ပိန်ခဲကုန်း ကျေးရွာတွင် ပညာလင်းရောင် စာကြည့်တိုက် အဆောက်အအုံ သစ် ဖွင့်ပွဲအခမ်းအနားကို ယနေ့နံနက်ပိုင်းက အဆိုပါ စာကြည့်တိုက်ရှေ့၌ ကျင်းပသည်။

ကြည့်ရှုအားပေး

ဦးစွာ ပညာလင်းရောင် စာကြည့်တိုက် အဆောက်အအုံ သစ်ကို မန္တလေးတိုင်းဒေသကြီး အစိုးရအဖွဲ့ လူမှုရေးရာဝန်ကြီး ဦးအောင်ကျော်မိုး၊ မန္တလေးတိုင်း ဒေသကြီး ပြန်ကြားရေးနှင့်ပြည်သူ့ ဆက်ဆံရေးဦးစီးဌာန ညွှန်ကြား ရေးမှူး ဒေါ်ဝေဝေဖြိုး၊ ပြင်ဦးလွင် ခရိုင် စီမံခန့်ခွဲရေးနှင့် အုပ်ချုပ်ရေး ကော်မတီဥက္ကဋ္ဌဦးရဲထူး၊ပြင်ဦးလွင် မြို့နယ် စီမံခန့်ခွဲရေးနှင့်အုပ်ချုပ်ရေး ကော်မတီဥက္ကဋ္ဌ ဦးတင်အောင်လွင်

နှင့် မြို့နယ်မြို့မိမြို့ဖ အတွင်း ရေးမှူး ဦးထွန်းထွန်းတို့က ဖဲကြိုးဖြတ် ဖွင့်လှစ်ပေးကြကာ စာကြည့်တိုက်အတွင်း ကျောင်းသား ကျောင်းသူများ စာပေဖတ်ရှု လေ့လာနေမှုနှင့် စာအုပ်စာစောင် များ ထားရှိမှုအခြေအနေများကို ကြည့်ရှုအားပေးခဲ့သည်။

ထို့နောက် မန္တလေးတိုင်းဒေသ ကြီးအစိုးရအဖွဲ့က လှုဒါန်းသော ငွေကျပ် ၁၀ သိန်းကို မန္တလေး တိုင်းဒေသကြီးအစိုးရအဖွဲ့ လူမှု ရေးရာဝန်ကြီးက စာကြည့်တိုက် အတွက် လှုဒါန်းပေးခဲ့ပြီး တိုင်း ဒေသကြီးဦးစီးမှူး ဒေါ်ဝေဝေဖြိုး၊ ခရိုင်စီမံခန့်ခွဲရေးနှင့် အုပ်ချုပ်ရေး ကော်မတီဥက္ကဋ္ဌ ဦးရဲထူးနှင့် မြို့မိ မြို့ဖ အတွင်းရေးမှူး ဦးထွန်းထွန်း တို့က စာအုပ်စာစောင်များ ပေးအပ် လှုဒါန်းရာ ကျေးရွာအုပ်ချုပ်ရေး မှူးနှင့် စာကြည့်တိုက်မှူးတို့က လက်ခံရယူခဲ့ကြကြောင်း သိရ သည်။

ခရိုင်(ပြန်/ဆက်)

တာပွန် အထက၌ မိဘဆရာအသင်း အစည်းအဝေးနှင့် ပညာရည်ချွန်ဆုပေးပွဲကျင်းပ

နတ်တလင်း စက်တင်ဘာ ၂၄

ပဲခူးတိုင်းဒေသကြီး နတ်တလင်းမြို့နယ် တာပွန်အထက်တန်း ကျောင်း ရွှေရတုခန်းမ၌ ၂၀၂၅ - ၂၀၂၆ ပညာသင်နှစ် မိဘဆရာ အသင်း နှစ်ပတ်လည်အစည်းအဝေးနှင့် ပညာရည်ချွန်ဆုပေးပွဲကို စက်တင်ဘာ ၂၄ ရက်က ကျင်းပသည်။

အခမ်းအနားတွင် ကျောင်းအုပ်ဆရာမကြီး ဒေါ်အေးအေးမြင့်က ၂၀၂၅ - ၂၀၂၆ ပညာသင်နှစ် မိဘဆရာအသင်းနှစ်ပတ်လည် အစည်းအဝေး နှင့် ပညာရည်ချွန်ဆုပေးပွဲ အခမ်းအနားကျင်းပရခြင်း ရည်ရွယ်ချက်နှင့် ပညာရေးကဏ္ဍ တိုးတက်မြင့်မားစေရန် ကျောင်းသား ကျောင်းသူများ အတွက် မိဘဆရာပူးပေါင်းပါဝင်ကူညီကြရန် ရှင်းလင်းပြောကြားခဲ့သည်။

ဆက်လက်၍ ၂၀၂၄-၂၀၂၅ ပညာသင်နှစ် Grade-12တွင် ထူးချွန်စွာအောင်မြင်ခဲ့ကြသည့် ဓာတု၊ ရူပ၊ ဇီဝ သုံးဘာသာဂုဏ်ထူးရရှိ သော မရွှေယမင်းဦး၊ နှစ်ဘာသာဂုဏ်ထူးရှင် မသန္တာလင်းနှင့် ဆုရ ကျောင်းသား ကျောင်းသူများအား ဆုများချီးမြှင့်ခဲ့ကြောင်း သိရသည်။

တင်မြင့်(နတ်တလင်း)

ပြည့်ဝဆီများကို တတ်နိုင်သမျှ လျှော့စား၍ အသွင်ပြောင်းဆီများ စားသုံးခြင်းကို လုံးဝရှောင်ကြဉ်ကြပါစို့

☆ စာမျက်နှာ ၁၀ မှ

ခရီးသွားလုပ်ငန်းများ စနစ်တကျနှင့် ရေရှည် ဖွံ့ဖြိုးတိုးတက်စေရန်အတွက် ခရီးစဉ်ဒေသ စီမံခန့်ခွဲရေးအဖွဲ့ (Destination Management Organization–DMO)များကို ၂၀၁၈ ခရီးသွားလုပ်ငန်း ဥပဒေနှင့်အညီ နေပြည်တော်ကောင်စီ၊ တိုင်းဒေသ ကြီးနှင့် ပြည်နယ်များတွင် ၂၀၂၀ ပြည့်နှစ်တွင် စတင်ဖွဲ့စည်းဆောင်ရွက်ခဲ့ရာ ယခုအခါ ခရိုင် (၉၅) ခရိုင်၊ မြို့နယ်(၂၀၀)တွင် ခရီးစဉ်ဒေသ စီမံခန့်ခွဲရေး အဖွဲ့များ ဖွဲ့စည်းဆောင်ရွက်ထားရှိပြီးဖြစ်ပါသည်။

ဝန်ကြီးဌာန၏ Promotion & Digital Marketing ဆောင်ရွက်ထားရှိမှုများအနေဖြင့် ခရီးသွားကဏ္ဍနှင့် သတင်းအချက်အလက်များကို ဝန်ကြီးဌာန၏ Website နှင့် Web Portal တွင် ဘာသာစကား(၁၁)မျိုးဖြင့် ဖော်ပြထားသည်ကို တွေ့ရှိရသည်။ မြန်မာနိုင်ငံ၏ ခရီးစဉ်ဒေသများကို ရိုက်ကူးထားသည့် Video များကို YouTube Channel ဖြစ်သည့် Visit Myanmar Now Channel တွင်ပြည်တွင်း၊ပြည်ပခရီးသွားများ ဝင်ရောက်ကြည့်ရှု နိုင်သည်။ ဝန်ကြီးဌာန၏ Facebook Page၊ အင်စတာဂရမ်၊ တွစ်တာနှင့် Pinterest တို့တွင်ခရီးစဉ် ဒေသဆိုင်ရာ Post များကို တွေ့မြင်ရမည်ဖြစ်ပါသည်။

ဤတွင်မက ဝန်ကြီးဌာနအနေဖြင့် မြန်မာနိုင်ငံ ခရီးသွားလုပ်ငန်း ဖွံ့ဖြိုးတိုးတက်ရေးအတွက် အပြည်ပြည်ဆိုင်ရာနှင့် ဒေသတွင်းအဖွဲ့အစည်းများ ဖြစ်သော GMS၊ CLMV၊ ACMECS၊ BIMSTEC၊ SASEC၊ ASEAN–China Center ၊ ASEAN–Japan Center နှင့် ASEAN–Korea Center စသည့် အဖွဲ့အစည်းများ၊ ဒေသတွင်း၊ ကမ္ဘာ့နိုင်ငံများနှင့် နှစ်နိုင်ငံ(Bilateral) ခရီးသွားလုပ်ငန်း ပူးပေါင်း ဆောင်ရွက်ရေး လုပ်ငန်းများကိုလည်း ဆောင်ရွက် လျက်ရှိပါသည်။

ရေရှည်တည်တံ့အောင် စဉ်ဆက်မပြတ်ဖော်ဆောင်နိုင်ရေး

မြန်မာနိုင်ငံသည် သဘာဝအလှတရား၊ ရှားပေါင်းယဉ်ကျေးမှုအမွေအနှစ်များ၊ စိတ်ဝင် စားဖွယ်အရင်းအမြစ်များ ကြွယ်ဝများပြားသော နိုင်ငံတစ်နိုင်ငံဖြစ်သည်။ ဤအရင်းအမြစ်များမှ ရေရှည် တည်တံ့နိုင်မြဲသော အကျိုးကျေးဇူးများကို ရယူနိုင်ရန်အတွက် စနစ်တကျနှင့်စဉ်ဆက်မပြတ် အကောင်အထည်ဖော် ဆောင်ရွက်သွားရန် လိုအပ် ပါသည်။ ပထမဦးစွာ ဂရုပြုဆောင်ရွက်သင့်သည့် အချက်မှာ ပတ်ဝန်းကျင်နှင့် ယဉ်ကျေးမှုဆိုင်ရာ ထိန်းသိမ်းကာကွယ်ရေးပင်ဖြစ်သည်။ ခရီးသွား လုပ်ငန်း ဖွံ့ဖြိုးတိုးတက်မှုသည် သဘာဝပတ်ဝန်းကျင် နှင့် ဒေသခံတို့၏ ရှိရင်းစွဲယဉ်ကျေးမှုအသွင်အပြင်ကို ထိခိုက်ပျက်စီးစေခြင်းမရှိစေရန် စည်းမျဉ်း စည်းကမ်းများ ချမှတ်ကျင့်သုံးရမည်။ ထင်ရှားသော ခရီးသွားဆွဲဆောင်ရာနေရာများကို စနစ်တကျ စီမံခန့်ခွဲခြင်း၊ သယံဇာတများ အလွဲသုံးစားလုပ်ခြင်း ကို တားဆီးခြင်း၊ ဒေသခံကျေးလက်ဒေသများ၏ ရှိရင်းစွဲအသွင်အပြင်ကို ထိန်းသိမ်းရန်အတွက် ခရီးသွားလာရေးဆိုင်ရာ စည်းကမ်းချက်များ ပြဋ္ဌာန်း ခြင်းတို့ကို ဆောင်ရွက်ရန်လိုအပ်ပါသည်။ ဒေသခံ ပြည်သူများကိုလည်း ၎င်းတို့၏ယဉ်ကျေးမှုအမွေ အနှစ်များ ထိန်းသိမ်းရာတွင် ပါဝင်ဆောင်ရွက်နိုင်ရန် ပညာပေးခြင်းနှင့် စီးပွားရေးအရ မြှင့်တင်ပေးခြင်း များ ပြုလုပ်သင့်ပါသည်။

နောက်ထပ်အရေးကြီးသော အချက်တစ်ခုမှာ စီမံခန့်ခွဲမှုဆိုင်ရာနည်းပညာများ တိုးတက် ကောင်းမွန်အောင်ဆောင်ရွက်ခြင်းနှင့် ဒေသဆိုင်ရာ စီးပွားရေးဖွံ့ဖြိုးတိုးတက်မှုကို မြှင့်တင်ပေးခြင်းပင် ဖြစ်သည်။ ခေတ်မီသောဒစ်ဂျစ်တယ်နည်းပညာ များကို အသုံးပြု၍ ခရီးသွားလုပ်ငန်းဆိုင်ရာ အချက်အလက်များကို စုစည်းခြင်း၊ ခရီးသွား ဧည့်သည်များ၏ အတွေ့အကြုံကို မြှင့်တင်ပေးနိုင် မည့် သတင်းအချက်အလက်နှင့် ဆက်သွယ်ရေး နည်းပညာအသုံးပြုဆောင်ရွက်၍ Smart Tourism ဖွံ့ဖြိုးရေးဆောင်ရွက်ခြင်းနှင့် အွန်လိုင်းမှတစ်ဆင့် ကမ္ဘာလုည့်ခရီးသွားများအား ဆွဲဆောင်နိုင်ရန် စီမံဆောင်ရွက်ခြင်းတို့ကို ပြုလုပ်သင့်ပါသည်။ ထို့အပြင် ခရီးသွားလုပ်ငန်းမှရရှိသော အကျိုးအမြတ် များသည် ဒေသခံအသိုက်အဝန်းများထံသို့ ရောက်ရှိ စေရန်ဒေသခံလုပ်ငန်းငယ်များကို ပံ့ပိုးကူညီခြင်း၊ ဒေသထွက်ကုန်များကို ခရီးသွားလုပ်ငန်းခွဲ ပေါင်းစပ် အသုံးပြုခြင်းတို့ကို ဆောင်ရွက်ရန်လိုအပ်ပါသည်။ နောက်ဆုံးအနေဖြင့် လူ့စွမ်းအားအရင်းအမြစ်များ ဖွံ့ဖြိုးတိုးတက်ရေးကိုလည်း ဦးစားပေးဆောင်ရွက် ရန်လိုအပ်ပါသည်။ အိမ်နီးချင်းနိုင်ငံများ၊ အာဆီယံ၊ ဥရောပနှင့် အရှေ့အလယ်ပိုင်း စသည့်ဈေးကွက် အသီးသီးအတွက် သီးသန့်ဗျူဟာများချမှတ်ရမည်။ ခရီးသွားလုပ်ငန်းဆိုင်ရာပညာရပ်များကို သင်ကြား ပို့ချပေးခြင်း၊ ဝန်ဆောင်မှုစံချိန်စံညွှန်းများဖြင့်တင် ပေးခြင်းနှင့် ဒေသခံများအား ခရီးသွားလုပ်ငန်းတွင် ပါဝင်နိုင်ရန် အခွင့်အလမ်းများဖန်တီးပေးခြင်းတို့ သည် ခရီးသွားကဏ္ဍ၏ ရေရှည်တည်တံ့သော ဖွံ့ဖြိုး တိုးတက်မှုအတွက် စဉ်ဆက်မပြတ်ဆောင်ရွက် သင့်သည့်အချက်များပင် ဖြစ်ပါသည်။

နိဂုံး

ခရီးသွားကဏ္ဍ ရေရှည်ဖွံ့ဖြိုးရေးဆိုသည်မှာ ရွေးချယ်စရာတစ်ခုမဟုတ်တော့ဘဲ ကျွန်ုပ်တို့ အားလုံး၏ တာဝန်ဝတ္တရားတစ်ရပ် ဖြစ်လာပြီ ဖြစ်သည်။ စီးပွားရေး၊ လူမှုရေးနှင့် ပတ်ဝန်းကျင် ဟူသော ခြေတိုင်သုံးခုအပေါ်တွင် ဟန်ချက်ညီစွာ ရပ်တည်နိုင်မှသာ ခရီးသွားကဏ္ဍသည် "စစ်မှန် သော ပျော်ရွှင်မှုလုပ်ငန်း" ဖြစ်လာမည်ဖြစ်ပြီး လက်ရှိမျိုးဆက်အတွက်သာမက အနာဂတ် မျိုးဆက်များအတွက်ပါ လုပသောကမ္ဘာကြီးကို ဆက်လက်ထိန်းသိမ်းပေးနိုင်မည် ဖြစ်သည်။ ထို့ကြောင့် အစိုးရ၊ လုပ်ငန်းရှင်များ၊ ခရီးသွားများနှင့် ဒေသခံလူထုအားလုံးသည် ခရီးသွားကဏ္ဍ ရေရှည် ဖွံ့ဖြိုးဖို့ စဉ်ဆက်မပြတ် ဖော်ဆောင်နိုင်ကြပါစေ ကြောင်း ဆုမွန်ကောင်းဖြင့် ကမ္ဘာ့ခရီးသွားလုပ်ငန်း နေ့ကို ကြိုဆိုဂုဏ်ပြုလိုက်ရပါသည်။ ။

တောင်ကြီးမြို့နယ် နောင်ကားကျေးရွာရှိ ဒေသခံပြည်သူများအား ကျန်းမာရေးစောင့်ရှောက်ပေး

နေပြည်တော် စက်တင်ဘာ ၂၄

တောင်ကြီးမြို့နယ် နောင်ကားကျေးရွာ ကျေးလက်ကျန်းမာရေးဌာန၌ မြို့နယ်ကျန်းမာရေးဌာနမှ ဆရာ ဆရာမများက ဒေသခံပြည်သူများအား ကျန်းမာရေးစောင့်ရှောက်ပေးနေမှုကို ယနေ့နံနက်ပိုင်းတွင် ရှမ်းပြည်နယ်ဝန်ကြီးချုပ် ဦးအောင်အောင်၊ ပြည်နယ်ဝန်ကြီးများနှင့် တာဝန်ရှိသူများက သွားရောက်ကြည့်ရှု အားပေးစကားပြောကြားပြီး လာရောက်ဆေးကုသနေသောဒေသခံပြည်သူများအား ဆေးနှင့် အာဟာရပြည့်ဝစုည်းများ ပေးအပ်ကြသည်။

ထို့နောက် ပြည်နယ်ဝန်ကြီးချုပ်က ကျေးလက်ကျန်းမာရေးဌာန တာဝန်ကျဆရာမများထံ ချီးမြှင့်ငွေများ ပေးအပ်သည်။

ယင်းနောက် တောင်ကြီးမြို့နယ် နားဟီးကျေးရွာအုပ်စုထိရီးကျေးရွာရှိဘုန်းတော်ကြီးကျောင်းဆရာတော်အား ဖူးမြော်ကြည်ညိုပြီး လှူဖွယ်ဝတ္ထုပစ္စည်းများနှင့် နဝကမ္မအလှူငွေများ ဆက်ကပ်လှူဒါန်းကြသည်။

ဆက်လက်၍ ဒေသဖွံ့ဖြိုးရေးလုပ်ငန်းများ တိုးမြှင့်ဆောင်ရွက်ပေးနိုင်ရန် တောင်ကြီးမြို့နယ်၊ ကျောက်တလုံးကြီးမြို့နှင့် ကျေးရွာအုပ်စုများရှိ ဒေသခံပြည်သူများနှင့် အဆိုပါကျောင်းတိုက်၌ တွေ့ဆုံရာ ပြည်နယ်ဝန်ကြီးချုပ်က အမှာစကားပြောကြားပြီး ကျေးရွာအုပ်ချုပ်ရေးမှူးများ၊ ဒေသခံရပ်မိရပ်ဖများ၏တင်ပြချက်များကို သက်ဆိုင်ရာဌာနဆိုင်ရာ တာဝန်ရှိသူများနှင့် ပေါင်းစပ်ညှိနှိုင်းဆောင်ရွက်ပေးကာ ကျေးရွာများအတွက် ချီးမြှင့်ငွေများပေးအပ်ခဲ့ကြောင်း သိရသည်။ **မောင်မောင်သန်း(တောင်ကြီး)**

လွိုင်ကော်မြို့၌ ရှေးဦးအရွယ်ကလေးသူငယ်ပြုစုပျိုးထောင်ရေးနှင့် ဖွံ့ဖြိုးရေးဆိုင်ရာအခြေခံသင်တန်းဆင်းပွဲ ကျင်းပ

လွိုင်ကော် စက်တင်ဘာ ၂၄

ကယားပြည်နယ် ရှေးဦးအရွယ်ကလေးသူငယ်ပြုစုပျိုးထောင်ရေးနှင့် ဖွံ့ဖြိုးရေးဆိုင်ရာ အခြေခံသင်တန်းဆင်းပွဲကို ယမန်နေ့နံနက်ပိုင်းက လွိုင်ကော်မြို့ မူလတန်းကြိုကျောင်းခန်းမ၌ ကျင်းပရာ ရှေးဦးအရွယ် ကလေးသူငယ်ပြုစုပျိုးထောင်ရေးနှင့် ဖွံ့ဖြိုးရေးလုပ်ငန်း ပြည်နယ်ကြီးကြပ်ရေးအဖွဲ့ ဥက္ကဋ္ဌ ပြည်နယ်လူမှုရေးရာဝန်ကြီး ဦးအောင်မျိုးသိန်းနှင့်အဖွဲ့ဝင်များ၊ ဌာနဆိုင်ရာများနှင့် အခြားဖိတ်ကြားထားသည့် ဧည့်သည်တော်များ တက်ရောက်ကြသည်။

အခမ်းအနားတွင် ရှေးဦးအရွယ်ကလေးသူငယ်ပြုစုပျိုးထောင်ရေးနှင့် ဖွံ့ဖြိုးရေးလုပ်ငန်း ပြည်နယ်ကြီးကြပ်ရေးအဖွဲ့ဥက္ကဋ္ဌ လူမှုရေးရာဝန်ကြီးက ယခုသင်တန်းဆင်းပြီး ECCD လက်မှတ်ရ ဆရာမများအနေဖြင့် ရှေးဦးအရွယ် ကလေးသူငယ်များအား မှန်ကန်သောပြုစုပျိုးထောင်နည်းတို့ကို သင်ကြားရရှိထားပြီးဖြစ်ရာ မိမိတို့ သက်ဆိုင်ရာနယ်ပယ်အလိုက် ပြည်နယ်အတွင်း ကလေးသူငယ်ပြုစုပျိုးထောင်ရေးလုပ်ငန်းကို ဆောင်ရွက်နိုင်မည်ဖြစ်၍ များစွာအကျိုးသက်ရောက်စေမည်ဖြစ်ကြောင်း အမှာစကားပြောကြားပြီး သင်တန်းသူများအား သင်တန်းဆင်းလက်မှတ်များ ပေးအပ်သည်။

သင်တန်းတွင် ဘာသာရပ် ၂၁မျိုးကို စက်တင်ဘာ ၁ ရက်မှ ၂၄ ရက်အထိ ဖွင့်လှစ်ပို့ချခဲ့ပြီး သင်တန်းသူ ၃၀ တက်ရောက်ခဲ့ကြောင်း သိရသည်။ **ကိုတွတ်(ပြန်/ဆက်)**

(၆၁)နှစ်မြောက် မြန်မာနိုင်ငံရဲတပ်ဖွဲ့နေ့ကို ကြိုဆိုဂုဏ်ပြုသောအားဖြင့် ဖြူးအမြန်လမ်းမကြီး ရဲစခန်းမှစခန်းမှူး ဒုတိယရဲမှူးကျော်စိုး ဦးစီးသော ရဲတပ်ဖွဲ့ဝင် ၁၅ဦးတို့က စက်တင်ဘာ ၂၄ ရက်တွင် ဖြူးခုတင် (၁၀၀) ဆံ့ပြည်သူ့ဆေးရုံသွေးလှူဘဏ်၌ စုပေါင်းသွေးလှူဒါန်းရာ ဆေးရုံအုပ်ကြီး ဒေါက်တာ အောင်ကျော်မိုးနှင့် တာဝန်ရှိသူများကကြည့်ရှုအားပေးစဉ်။ **နေမျိုးလွင်(ပြန်/ဆက်)**

စစ်တောင်းမြစ်ရေ တောင်ဌူမြို့တွင် စိုးရိမ်ရေမှတ်အထက် ဆက်လက်တည်ရှိ

နေပြည်တော် စက်တင်ဘာ ၂၄

ယနေ့မွန်းလွဲ ၃ နာရီခွဲ အချိန်တိုင်းထွာချက်အရ စစ်တောင်းမြစ်ရေသည် တောင်ဌူမြို့တွင် ယင်းမြို့၏ စိုးရိမ်ရေမှတ်သို့ ရောက်ရှိနေပြီး နောက်တစ်ရက်အတွင်း ပေဝက်ခန့် မြင့်တက်လာနိုင်ကာ ယင်းမြို့၏ စိုးရိမ်ရေမှတ်အထက် ဆက်လက်တည်ရှိနိုင်သည်။

သို့ဖြစ်ပါ၍ တောင်ဌူမြို့နယ်အတွင်းရှိ မြစ်ကမ်းအနီးနှင့် မြေနိမ့်ပိုင်းနေထိုင်သူများအနေဖြင့် ရေဘေးလွတ်ရာနေရာများသို့ ရှောင်ရှားနိုင်ပါရန် သတိပေးနှိုးဆော်အပ်ပါသည်။ **မိုး/ဇလ**

သထုံမြို့၌ ခွေးရူးရောဂါအကြောင်း သိကောင်းစရာများ ဟောပြောဆွေးနွေး

သထုံ စက်တင်ဘာ ၂၄

မွန်ပြည်နယ် သထုံမြို့နယ်တွင် ခရိုင်စီမံခန့်ခွဲရေးနှင့် အုပ်ချုပ်ရေးကော်မတီ၏ စီစဉ်ကြီးကြပ်မှုဖြင့် မွေးမြူရေးနှင့် ကုသရေးဦးစီးဌာနမှ (၁၉) ကြိမ်မြောက် ကမ္ဘာ့ခွေးရူးရောဂါကာကွယ်တိုက်ဖျက်ရေးနေ့ အထိမ်းအမှတ် ခွေးရူးရောဂါ ကာကွယ် တိုက်ဖျက်ရေးဆိုင်ရာ အသိပညာပေးဟောပြောခြင်းနှင့် ကျောင်းသားကျောင်းသူများအား ကြက်ဥနှင့် နွားနို့အာဟာရတိုက်ကျွေးခြင်းတို့ကို ယမန်နေ့နံနက်ပိုင်းက လိပ်အင်းရပ်ကွက်ရှိ အမှတ် (၁) အခြေခံပညာအထက်တန်းကျောင်း၌ ပြုလုပ်သည်။

အခမ်းအနားတွင် သထုံခရိုင်စီမံခန့်ခွဲရေးနှင့် အုပ်ချုပ်ရေးကော်မတီဥက္ကဋ္ဌ ဦးစိုးအောင်က အမှာစကားပြောကြားပြီး ခရိုင်မွေးမြူရေးနှင့် ကုသရေးဦးစီးဌာနမှူး ဒုတိယညွှန်ကြားရေးမှူး ဒေါက်တာဥမ္မာနှင်းက ၂၀၂၅ ခုနှစ် ကမ္ဘာ့ခွေးရူးရောဂါ ကာကွယ်တိုက်ဖျက်ရေးနေ့၏ ဆောင်ပုဒ်ဖြစ်သည့် "ခွေးရူးရောဂါကင်းစင်ရေး မနေးအမြန်လက်တွဲပေး"နှင့် အညီ ခွေးရူးရောဂါကင်းစင်အောင် ပူးပေါင်း ဆောင်ရွက်ကြရေး ဆွေးနွေးပြောကြားသည်။

ဆက်လက်၍ သထုံမြို့နယ် မွေးမြူရေးနှင့် ကုသရေးဦးစီးဌာနမှူး ဒေါက်တာခွန်မင်းမောင်နှင့် ခရိုင်ပြည်သူ့ကျန်းမာရေးဦးစီးဌာနမှူး ဒေါက်တာသန်းဦးတို့က ခွေးရူးရောဂါ၏ လက္ခဏာများ၊ ရောဂါကူးစက်ပျံ့နှံ့ပုံများ၊ ကာကွယ်ရန် နည်းလမ်းများ စသည့် ခွေးရူးရောဂါကာကွယ်ထိန်းချုပ်ရေးဆိုင်ရာ သိကောင်းစရာတို့ကိုလည်းကောင်း ခရိုင်စားသုံးသူ ကာကွယ်ရေးဦးစီးဌာနမှ ဦးစီးအရာရှိ ဦးအောင်ကျော်မင်းက စားသုံးသူအခွင့်အရေးနှင့် ကာကွယ်ရေးဆိုင်ရာ သိကောင်းစရာတို့ကိုလည်းကောင်း ဆွေးနွေးဟောပြောခဲ့ကြသည်။ **ခရိုင်(ပြန်/ဆက်)**

ထန်းတပင်မြို့နယ်၌ ခွေးရူးရောဂါဆိုင်ရာ အသိပညာပေးလုပ်ငန်းများဆောင်ရွက်

ရန်ကုန် စက်တင်ဘာ ၂၄

(၁၉)ကြိမ်မြောက် ကမ္ဘာ့ခွေးရူးရောဂါ ကာကွယ်တိုက်ဖျက်ရေးနေ့ အထိမ်းအမှတ်အဖြစ် ရန်ကုန်တိုင်းဒေသကြီး မော်ဘီခရိုင် ထန်းတပင်မြို့နယ် မွေးမြူရေးနှင့် ကုသရေးဦးစီးဌာနမှ ခွေးရူးရောဂါဆိုင်ရာ အသိပညာပေးဟောပြောပွဲကို ယနေ့နံနက်ပိုင်းက အထက(ထန်းတပင်)၌ ပြုလုပ်သည်။

အသိပညာပေး ဟောပြောပွဲတွင် မွေးမြူရေးနှင့် ကုသရေးဦးစီးဌာနမှ လက်ထောက်ညွှန်ကြားရေးမှူး ဒေါက်တာသက်နိုင်ဦးနှင့် ဦးစီးအရာရှိ ဒေါက်တာ အင်ကြင်းမေတို့က ကျောင်းသား ကျောင်းသူများအား ခွေးရူးရောဂါဆိုင်ရာ အသိပညာများကို ပြောကြားကြပြီး မြို့နယ်ဦးစီးမှူးနှင့် ဝန်ထမ်းများက လက်ကမ်းစာစောင်များ ဖြန့်ဝေခဲ့ကြကာ ခွေးနှင့်ကြောင်များအား ခွေးရူးရောဂါကာကွယ်ဆေးများကို မြို့နယ်အတွင်း အခမဲ့ လိုက်လံထိုးနှံ့ပေးခဲ့ကြောင်း သိရသည်။ **ဇင်မင်းထိုက်(ထန်းတပင်)**

နိုင်ငံ့ဝန်ထမ်းများအား မည်သည့်နည်းလမ်းဖြင့်မဆို ခြိမ်းခြောက်ခြင်း၊ တာဝန်ထမ်းဆောင်မှုအား နှောင့်ယှက်ခြင်းများ ဆောင်ရွက်ပါက တည်ဆဲဥပဒေများနှင့်အညီ အရေးယူခံရနိုင်ပါသည်။

မိုးသည်းထန်စွာရွာသွန်းခြင်းနှင့်အတူ သဘာဝဘေးအန္တရာယ်များ ဖြစ်ပေါ်နိုင်

နေပြည်တော် စက်တင်ဘာ ၂၄

ယနေ့မှန်းလွဲ ၃ နာရီခွဲ တိုင်းထွာချက်များအရ ကပွလီပင်လယ်ပြင်နှင့် ဘင်္ဂလားပင်လယ်အော်တို့တွင် မုတ်သုံလေအားကောင်းနေခြင်းကြောင့်လည်းကောင်း၊ ကပွလီပင်လယ်ပြင်နှင့် ဘင်္ဂလားပင်လယ်အော်တို့တွင် လေထုမြေမိမသက်မှုများ ဖြစ်ပေါ်လာနိုင်ခြင်းကြောင့်လည်းကောင်း၊ တောင်တရတ်ပင်လယ်ပြင်တွင်ဖြစ်ပေါ်နေသော တိုင်ဖွန်းမုန်တိုင်း "ရာဂါဆာ"မှ ပြတ်ထွက်လာသော တိမ်တိုက်များ ကြောင့်လည်းကောင်း ယနေ့ညနေမှ စက်တင်ဘာ ၃၀ ရက်နေ့အတွင်း စစ်ကိုင်းတိုင်းဒေသကြီး အထက်ပိုင်း၊ ကချင်ပြည်နယ်နှင့် ရှမ်းပြည်နယ် (မြောက်ပိုင်း) တို့တွင် နေရာကျဲကျဲနှင့် နေပြည်တော်၊ ရန်ကုန်တိုင်းဒေသကြီး၊ မန္တလေးတိုင်းဒေသကြီး၊ ပဲခူးတိုင်းဒေသကြီး၊ မကွေးတိုင်းဒေသကြီး၊ စစ်ကိုင်းတိုင်းဒေသကြီး၊ အောက်ပိုင်း၊ ဧရာဝတီတိုင်းဒေသကြီး၊ တနင်္သာရီတိုင်းဒေသကြီး၊ ကယားပြည်နယ်၊ ကရင်ပြည်နယ်၊ ချင်းပြည်နယ်၊ မွန်ပြည်နယ်၊ ရခိုင်ပြည်နယ်နှင့် ရှမ်းပြည်နယ်(တောင်ပိုင်းနှင့် အရှေ့ပိုင်း)တို့တွင် နေရာစပ်စပ်မှ နေရာအနှံ့အပြား မိုးထစ်ချုန်းရွာပြီး နေပြည်တော်၊ ရန်ကုန်တိုင်းဒေသကြီး၊ မန္တလေးတိုင်းဒေသကြီး၊ ပဲခူးတိုင်းဒေသကြီး၊ မကွေးတိုင်းဒေသကြီး၊ စစ်ကိုင်းတိုင်းဒေသကြီး အောက်ပိုင်း၊ ဧရာဝတီတိုင်းဒေသကြီး၊ တနင်္သာရီတိုင်းဒေသကြီး၊ ကယားပြည်နယ်၊ ကရင်ပြည်နယ်၊ မွန်ပြည်နယ်၊ ရခိုင်ပြည်နယ်နှင့် ရှမ်းပြည်နယ်(တောင်ပိုင်း)တို့တွင် ဒေသအလိုက်နှင့် နေရာကွက်၍ မိုးကြီးနိုင်သည်။ မြန်မာ့ကမ်းရိုးတန်းတစ်လျှောက်နှင့် ကမ်းလွန်ပင်လယ်ပြင်တို့တွင် ရံဖန်ရံခါမိုးသက်လေပြင်းများ ကျရောက်ပြီး လှိုင်းကြီးမည်။ မိုးသက်လေပြင်းများ ကျစဉ် ရေပြင်/မြေပြင်လေသည် တစ်နာရီလျှင် ၃၅ မိုင်အထိ တိုက်ခတ်နိုင်သည်။ လှိုင်းအမြင့်မှာ မြန်မာ့ကမ်းရိုးတန်းတစ်လျှောက်နှင့် ကမ်းလွန်ပင်လယ်ပြင်တို့တွင် ၁၀ ပေမှ ၁၂ ပေခန့် ရှိနိုင်သည်။

အကြံပြုချက်

သို့ဖြစ်ပါ၍ မိုးသည်းထန်စွာ ရွာသွန်းခြင်းနှင့် အတူ လေပြင်းတိုက်ခတ်ခြင်း၊ မိုးထစ်ချုန်းခြင်း၊ မိုးကြိုးပစ်ခြင်း၊ လျှပ်စီးလက်ခြင်း၊ မိုးသီးကြွေခြင်း၊ လျှပ်တစ်ပြက် ရေကြီးခြင်းနှင့် မြေပြိုခြင်းစသည့် သဘာဝဘေးအန္တရာယ်များ ဖြစ်ပေါ်နိုင်ပါသဖြင့် အဆိုပါဒေသများရှိ ကုန်းမြင့်ဒေသအနီးတွင် နေထိုင်ကြသူများအနေဖြင့် မြေပြိုမှုအန္တရာယ်၊ မြစ်ငယ်၊ ချောင်းငယ်များအနီးတွင် နေထိုင်ကြသူများ အနေဖြင့် ရေကြီး၊ ရေလျှံမှုများကို ကြိုတင်သတိပြု ရှောင်ရှားနိုင်ပါရန်နှင့် ပြည်တွင်း ရေကြောင်းသွားလာရေး၊ လေကြောင်းပျံသန်းရေးနှင့် ဆည်မြောင်း တာတမံများအနေဖြင့် လိုအပ်သည်များ ကြိုတင်ပြင်ဆင်ဆောင်ရွက်ထားနိုင်ပါရန် သတိပေးနှိုးဆော်အပ်ပါသည်။

မိုး/ဧလ

ယနေ့ ညနေမှ ၃၀-၉-၂၀၂၅ ရက်နေ့အတွင်း မိုးလေဝသ သနိုးတုံစံပြု
မော်ဒယ်လ်မှ ခန့်မှန်းထားသည့် မိုးရွာသွန်းမှုအခြေအနေ ခန့်မှန်းချက်ပြုပုံ

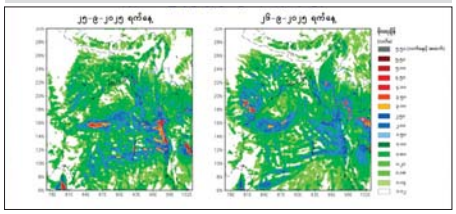

ယနေ့ညနေမှ ၃၀-၉-၂၀၂၅ ရက်နေ့အတွင်း မိုးလေဝသ သနိုးတုံစံပြု
မော်ဒယ်လ်မှ ခန့်မှန်းထားသည့် မိုးရွာသွန်းမှုအခြေအနေ ခန့်မှန်းချက်ပြုပုံ

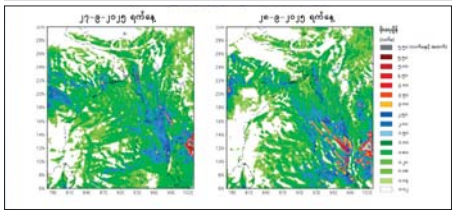

ယနေ့ညနေမှ ၃၀-၉-၂၀၂၅ ရက်နေ့အတွင်း မိုးလေဝသ သနိုးတုံစံပြု
မော်ဒယ်လ်မှ ခန့်မှန်းထားသည့် မိုးရွာသွန်းမှုအခြေအနေ ခန့်မှန်းချက်ပြုပုံ

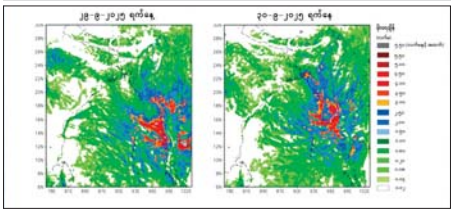

ကန်ကြီးထောင့်မြို့နယ် အထက မြင်းကဆိပ်၌ လူငယ်စကားပိုင်းကျင်းပ

ကန်ကြီးထောင့် စက်တင်ဘာ ၂၄

ဧရာဝတီ တိုင်းဒေသကြီး ကန်ကြီးထောင့် မြို့နယ်တွင် ပြန်ကြားရေးနှင့် ပြည်သူ့ဆက်ဆံရေးဦးစီးဌာနနှင့် အခြေခံပညာ ဦးစီးဌာနတို့ ပူးပေါင်းပြီး လူငယ်စကားပိုင်း ဆွေးနွေးပွဲကို စက်တင်ဘာ ၂၃ ရက် နံနက်ပိုင်းက မြင်းကဆိပ်တိုက်နယ်ရှိ အခြေခံပညာ အထက်တန်းကျောင်း (မြင်းကဆိပ်)၌ ကျင်းပသည်။

ဦးစွာ ကျေးရွာအုပ်ချုပ်ရေးမှူး ဦးအောင်သန်းက အမှာစကား ပြောကြားပြီး ပြန်ကြားရေးနှင့် ပြည်သူ့ဆက်ဆံရေး ဦးစီးဌာန ဦးစီးအရာရှိ ဒေါ်ဇင်မာဦးက စကားပိုင်း ကျင်းပရခြင်း ရည်ရွယ်ချက်များကို ပြောကြားသည်။

ဆက်လက်၍ စကားပိုင်း ဆွေးနွေးပွဲတွင် လက်ထောက်မူလတန်းပြ ဆရာမ ဒေါ်အေးချမ်းသူက ဦးဆောင်ဆွေးနွေးသူအဖြစ် ဆောင်ရွက်ပြီး အထက မြင်းကဆိပ်မှ ကျောင်းသား ကျောင်းသူများက ကျောင်းသားနှင့်ယဉ်ကျေးမှု၊ ကျောင်းသားနှင့် ရိုင်းပင်းကူညီစိတ်၊ ကျောင်းသားနှင့် စာပေလေ့လာမှုစသည့် အကြောင်းအရာများကို ဆွေးနွေးကြရာ ပြန်ကြားရေးနှင့် ပြည်သူ့ဆက်ဆံရေးဦးစီးဌာန ဦးစီးအရာရှိ ဒေါ်ဇင်မာဦးက လိုအပ်သည်များကို ဖြည့်စွက်ဆွေးနွေးခဲ့ကြောင်း သိရသည်။

ကျော်ဇင်စိုး(ပြန်/ဆက်)

ဓနုဖြူ၊မြို့နယ်၌ ၂၀၂၅ ခုနှစ် တက္ကသိုလ်ဝင်စာမေးပွဲ ထူးချွန်ဆုချီးမြှင့်ပွဲ ကျင်းပ

ဓနုဖြူ စက်တင်ဘာ ၂၄

ဧရာဝတီတိုင်းဒေသကြီး ဓနုဖြူ မြို့နယ်တွင် ၂၀၂၅ ခုနှစ် တက္ကသိုလ်ဝင်စာမေးပွဲတွင် ထူးချွန်စွာ အောင်မြင်ခဲ့သော ဂုဏ်ထူးရ ကျောင်းသား ကျောင်းသူများ၊ ဂုဏ်ထူးရရှိအောင် သင်ကြားပေးသော ဆရာ ဆရာမများနှင့် အောင်ချက် အကောင်းဆုံးရရှိခဲ့သောကျောင်းများအား ဂုဏ်ပြုချီးမြှင့်ပွဲ အခမ်းအနားကို ယနေ့ နံနက်ပိုင်းက အမှတ်(၂)အခြေခံပညာအထက်တန်းကျောင်း ပညာဗိမာန်ခန်းမ၌ ကျင်းပသည်။

အခမ်းအနားတွင် မြို့နယ်စီမံခန့်ခွဲရေးနှင့် အုပ်ချုပ်ရေး ကော်မတီဥက္ကဋ္ဌ ဦးကျော်မိုးလွင်က အမှာစကားပြောကြားသည်။ ထို့နောက် မြို့နယ်ပညာရေးမှူး ဦးလှငွေးက ၂၀၂၅ ခုနှစ် တက္ကသိုလ်ဝင်စာမေးပွဲတွင် ထူးချွန်သူများနှင့် အောင်ချက်အကောင်းဆုံးကျောင်းများအား ဂုဏ်ပြုချီးမြှင့်ခြင်းနှင့် ပတ်သက်၍ ရှင်းလင်းပြောကြားပြီး စေတနာ၁ရှင်၊ အလှူရှင်များအား ကျေးဇူးတင်စကား ပြောကြားသည်။ ဆက်လက်၍ တက္ကသိုလ်ဝင်စာမေးပွဲတွင် ဂုဏ်ထူးဖြင့် ထူးချွန်စွာ အောင်မြင်ခဲ့ကြသော ကျောင်းသား ကျောင်းသူ ၂၀၊ ဂုဏ်ထူးရရှိအောင် သင်ကြားပေးသော ဆရာ ဆရာမ ၂၂ ဦးနှင့် မြို့နယ်အတွင်းရှိ အခြေခံပညာ ကျောင်းများတွင် အောင်ချက် အကောင်းဆုံးရရှိသော အခြေခံပညာအထက်တန်းနှင့် အထက်တန်းကျောင်းခွဲ ခြောက်ကျောင်းတို့အား မြို့နယ်စီမံခန့်ခွဲရေးနှင့် အုပ်ချုပ်ရေးကော်မတီ ဥက္ကဋ္ဌ၊ မြို့နယ်အမျိုးသမီးရေးရာ အဖွဲ့ ဥက္ကဋ္ဌနှင့် ဌာနဆိုင်ရာတာဝန်ရှိသူများက ဂုဏ်ပြုမှတ်တမ်းလွှာနှင့် ဂုဏ်ပြုဆုငွေများ ပေးအပ်ချီးမြှင့်ခဲ့ကြောင်း သိရသည်။

အောင်ပြည့်ဖြိုးဇော်(ပြန်/ဆက်)

■

မော်လမြိုင်မြို့နယ်၌ မြန်မာ့သစ်တောသစ်ပင်နှင့် ဇီဝမျိုးစုံမျိုးကွဲ ထိန်းသိမ်းရေးဆိုင်ရာ ဟောပြောပွဲ ကျင်းပ

မော်လမြိုင် စက်တင်ဘာ ၂၄

မော်လမြိုင်မြို့နယ်၌ သစ်တောများနှင့် ရာသီဥတုပြောင်းလဲမှု လျှော့ချရေး၊ မြန်မာ့သစ်တောသစ်ပင်နှင့် ဇီဝမျိုးစုံမျိုးကွဲထိန်းသိမ်းရေးဆိုင်ရာ အသိပညာပေးဟောပြောပွဲကို အမှတ်(၁၂) အခြေခံပညာ အထက်တန်းကျောင်း၌ ကျင်းပသည်။

ဟောပြောပွဲတွင် မော်လမြိုင်မြို့နယ် သစ်တောဦးစီးဌာနမှ ဦးစီးအရာရှိ ဦးရဲဝင်းက ရာသီဥတုပြောင်းလဲမှု လျှော့ချရေးနှင့် ဇီဝမျိုးစုံမျိုးကွဲထိန်းသိမ်းခြင်းအကြောင်း၊ မြန်မာနိုင်ငံ၏ သစ်တောဖုံးလွှမ်းမှုအခြေအနေများ၊ ရာသီဥတုပြောင်းလဲမှုကို ကာကွယ်ထိန်းသိမ်းရန်အတွက် သစ်တောသစ်ပင်များ ပြန်လည်စိုက်ပျိုးရခြင်းအကြောင်းတို့ကို အသိပညာပေးပြောကြားသည်။

ထို့နောက် မြို့နယ်သစ်တောဦးစီးဌာနမှ တောအုပ်ကြီး ဦးအောင်ဇော်လတ်က မြန်မာ့သစ်တောသစ်ပင်နှင့် ဇီဝမျိုးစုံမျိုးကွဲထိန်းသိမ်းရေးအကြောင်း၊ ရေဝေရေလဲဒေသများ ထိန်းသိမ်းရေးနှင့် သစ်တောများ၏ အကျိုးကျေးဇူးများအကြောင်း အသိပညာပေးပြောကြားခဲ့ကြောင်း သိရသည်။

စည်သူ(ပြန်/ဆက်)

သစ်တောမှန်လျှင် အသုံးဝင် အစဉ်ထာဝရ ထိန်းသိမ်းကြ

ပန်းတနော်မြို့ အမှတ်(၁) အထက၌ ခွေးရူးရောဂါကာကွယ်ရေး အသိပညာပေး ဟောပြော

ပန်းတနော် စက်တင်ဘာ ၂၄

ဧရာဝတီတိုင်းဒေသကြီး ပန်းတနော် မြို့နယ်တွင် (၁၉)ကြိမ်မြောက် ကမ္ဘာ့ခွေးရူးရောဂါကာကွယ် တိုက်ဖျက်ရေးနေ့ အထိမ်းအမှတ်အဖြစ် အခြေခံပညာကျောင်းများရှိ ကျောင်းသား ကျောင်းသူများ ခွေးရူးရောဂါ ကာကွယ်ရေးနှင့် ကူးစက်ပျံ့နှံ့ပုံ ပညာပေးဟောပြောပွဲကို ယနေ့နံနက်ပိုင်းက အမှတ်(၁) အခြေခံပညာ အထက်တန်းကျောင်းမြတ်ပညာခန်းမ၌ ကျင်းပသည်။

ဦးစွာ ပန်းတနော်မြို့နယ် စီမံခန့်ခွဲရေးနှင့် အုပ်ချုပ်ရေးကော်မတီဥက္ကဋ္ဌ ဦးနိုင်ဝင်းက အမှာစကား ပြောကြားသည်။ ဆက်လက်၍ မြို့နယ်မွေးမြူရေးနှင့် ကုသရေးဦးစီးဌာန ဦးစီးအရာရှိ ဒေါက်တာ ဒေါ်သဲစုခိုင်က ခွေးရူးရောဂါ ကာကွယ်တားဆီးရေးနှင့် ခွေးရူးရောဂါ ကူးစက်ပျံ့နှံ့ပုံကို ရှင်းလင်းဟောပြောပြီး ကျန်းမာရေးဦးစီးဌာန ဦးစီးအရာရှိ ဒေါ်ခိုင်ခိုင်ဝင်းက ခွေးကိုက်ခံရပါက နီးစပ်ရာဆေးရုံ၊ဆေးခန်းများသို့အမြန်ဆုံးလာရောက်၍ ခွေးရူးရောဂါကာကွယ်ဆေး မဖြစ်မနေထိုးနှံ့ကြရန်နှင့် ခွေးရူးရောဂါလက္ခဏာများကို လေ့လာသိရှိထားပြီး ရောဂါကာကွယ်ရန် နည်းလမ်းများအတိုင်း ပြုမူနေထိုင်ကြရန် ပညာပေးဟောပြောသည်။

ထို့နောက် ဟောပြောပွဲတွင် ကျောင်းသား ကျောင်းသူများအား ခွေးရူးရောဂါကာကွယ်တားဆီးရေး လက်ကမ်းစာစောင်များကို ဖြန့်ဝေပေးခဲ့ကြောင်း သိရသည်။ **မြို့နယ်(ပြန်/ဆက်)**

အငြိမ်းစားနိုင်ငံ့ဝန်ထမ်းများအား ကျန်းမာရေးစောင့်ရှောက်မှုပေးပြီး စားသောက်ဖွယ်ရာများ ပေးအပ်

မော်လမြိုင် စက်တင်ဘာ ၂၄

အငြိမ်းစားနိုင်ငံ့ဝန်ထမ်းများအား ကျန်းမာရေးစောင့်ရှောက်မှုပေးပြီး ထောက်ပံ့မှုများပေးအပ်ခြင်းကို ယနေ့နံနက်ပိုင်းတွင် မော်လမြိုင်မြို့ အထွေထွေရောဂါကုပြည်သူ့ဆေးရုံကြီး၌ ဆောင်ရွက်သည်။

အခမ်းအနားတွင် မွန်ပြည်နယ်ဝန်ကြီးချုပ် ဦးအောင်ကြည်သိန်းက အမှာစကားပြောကြားပြီး အငြိမ်းစားနိုင်ငံ့ဝန်ထမ်းများအား အခြေခံစားသောက်ကုန်နှင့် စားသောက်ဖွယ်ရာများ ပေးအပ်ကာ သမားတော်ကြီးများ၊ ကျန်းမာရေးဝန်ထမ်းများက ကျန်းမာရေးစမ်းသပ် စစ်ဆေးကုသပေးနေမှုကို ကြည့်ရှုအားပေးကြသည်။

မွန်းလွဲပိုင်းတွင် ပြည်နယ်ဝန်ကြီးချုပ်သည် ပြည်နယ်အစိုးရအဖွဲ့ရုံး အောင်ဆန်းခန်းမ၌ ကျင်းပသည့် ၂၀၂၅ ခုနှစ် တိုင်းဒေသကြီးနှင့် ပြည်နယ် အမျိုးသမီးကိုယ်ကာယကြံ့ခိုင်မှု လေ့ကျင့်ခန်း(အေရိုးဗစ်)ပြိုင်ပွဲ၊ ဘိလိယက်နှင့် စနူကာပြိုင်ပွဲ ဝင်ရောက်ယှဉ်ပြိုင်မည့် မွန်ပြည်နယ် အမျိုးသမီးကိုယ်ကာယကြံ့ခိုင်မှု လေ့ကျင့်ခန်း(အေရိုးဗစ်)အသင်းနှင့် ဘိလိယက်နှင့် စနူကာအသင်းအား အောင်နိုင်ရေး အလံပေးအပ်ပွဲအခမ်းအနားသို့ တက်ရောက်ပြီး အားကစားသမားများအနေဖြင့် ပြည်နယ်၏ ဂုဏ်ဖြင့် တင်နိုင်ရေး ကြိုးစားယှဉ်ပြိုင်ကြရန် တိုက်တွန်းလိုကြောင်း ပြောကြားသည်။

ထို့နောက် ပြည်နယ်ဝန်ကြီးချုပ်က အောင်နိုင်ရေးအလံနှင့် မွန်ပြည်နယ်ကိုယ်စားပြု ဝင်ရောက်ယှဉ်ပြိုင်မည့်အသင်းများအား ချီးမြှင့်ငွေများ ပေးအပ်ပြီး ပြည်နယ် အမျိုးသမီးရေးရာအဖွဲ့နှင့် ဘိလိယက်နှင့် စနူကာအသင်းတို့မှ တာဝန်ရှိသူများက ချီးမြှင့်ငွေများ ပေးအပ်ကြကြောင်း သိရသည်။ **စည်သူ(ပြန်/ဆက်)**

ဟင်္သာတမြို့နယ်၌ ကျောင်းအခြေပြု ကာကွယ်ဆေးများ ထိုးနှံ

ဟင်္သာတ စက်တင်ဘာ ၂၄

ဧရာဝတီတိုင်းဒေသကြီး ဟင်္သာတမြို့နယ် အမက (၂၀)၌ ယနေ့ နံနက်ပိုင်းတွင် ဆုံဆို့မေးခိုင်ရောဂါ ကာကွယ်ဆေးနှင့် သားအိမ်ခေါင်းကင်ဆာရောဂါကာကွယ်ဆေးများ ထိုးနှံပေးသည်။

ဟင်္သာတမြို့နယ်၌ ခရိုင်ပြည်သူ့ကျန်းမာရေးဦးစီးဌာနမှူး ဒေါက်တာနေခြည်ထက်ထက်လင်းအောင် ဦးဆောင်သော ခရိုင်နှင့် မြို့နယ် ပြည်သူ့ကျန်းမာရေးဦးစီးဌာနမှ ကျန်းမာရေးဝန်ထမ်းများက ယနေ့အထိ မြို့နယ်အတွင်းရှိ အခြေခံပညာကျောင်း ၃၅၂ ကျောင်းရှိ အသက် ငါးနှစ်ပြည့်ပြီး ခုနှစ်နှစ် မကျော်သော ကျောင်းသား ကျောင်းသူ ၄၆၈၀ အား ဆုံဆို့မေးခိုင်ရောဂါ ကာကွယ်ဆေးများကိုလည်းကောင်း၊ အသက် ကိုးနှစ်ပြည့်ပြီး ၁၀ နှစ် မကျော်သော ကျောင်းသူ ၂၃၇၀ အား သားအိမ်ခေါင်းကင်ဆာရောဂါ ကာကွယ်ဆေးများကိုလည်းကောင်း ထိုးနှံပေးလျက်ရှိသည်။

အဆိုပါ ကာကွယ်ဆေးထိုးနှံမှုများကို ဟင်္သာတခရိုင် စီမံခန့်ခွဲရေးနှင့် အုပ်ချုပ်ရေးကော်မတီဥက္ကဋ္ဌ ဦးလှိုင်ထွန်း၊ မြို့နယ်စီမံခန့်ခွဲရေးနှင့် အုပ်ချုပ်ရေးကော်မတီဥက္ကဋ္ဌ ဦးအောင်ဧော်မင်းနှင့် ပညာရေးဌာန တာဝန်ရှိသူများက ပူးပေါင်းဆောင်ရွက်ပေးခဲ့ကြကြောင်း သိရသည်။

ခရိုင်(ပြန်/ဆက်)

ကျောက်ဆည်မြို့နယ်၌ ကျေးလက်လမ်းခင်းနေမှုများ ကြည့်ရှုစစ်ဆေး

ကျောက်ဆည် စက်တင်ဘာ ၂၄

သမဝါယမနှင့် ကျေးလက်ဖွံ့ဖြိုးရေးဝန်ကြီးဌာန ကျေးလက်လမ်းဖွံ့ဖြိုးရေးဦးစီးဌာနမှ အင်ဂျင်နီယာချုပ်(မြို့ပြ)ဦးလှခိုင်၊ ညွှန်ကြားရေးမှူး(မြို့ပြ)ဦးကျော်ဝေယျာဝင်းနှင့် တာဝန်ရှိသူများသည် ယမန်နေ့က ကျောက်ဆည်မြို့နယ်အတွင်းရှိ ပြည်ထောင်စု(ငွေလုံးငွေရင်း)ရန်ပုံငွေဖြင့် ဆောင်ရွက်နေသည့် ဖျောက်ဆိပ်ပင်ကျေးရွာ အဝင်လမ်းနှင့် တိုင်းဒေသကြီး(ငွေလုံးငွေရင်း)ဖြင့် ဆောင်ရွက်နေသည့် သပြေပင်–ပင်တလည်–ပတ္တာ လမ်းခင်းနေမှုများကို ကွင်းဆင်းကြည့်ရှုစစ်ဆေးသည်။

အဆိုပါလမ်းကို Winner Myanmar Company က တာဝန်ယူ၍ ပြည်ထောင်စု(ငွေလုံးငွေရင်း) ရန်ပုံငွေကျပ် ၁၂၃ ဒသမ ၀၉ သန်းဖြင့် ကွန်ကရစ်ခင်းခြင်းဖြစ်ပြီး သပြေသာ – ပင်တလည် – ပတ္တာ ကျေးရွာချင်းဆက်လမ်းအား ကျေးလက်လမ်းဖွံ့ဖြိုးရေးဦးစီးဌာနက မန္တလေးတိုင်းဒေသကြီး (ငွေလုံးငွေရင်း) ရန်ပုံငွေကျပ် ၈၇ ဒသမ ၂၃ သန်းဖြင့် ကျောက်ရောမြေ ခင်းပေးခြင်းဖြစ်သည်။ အဆိုပါလမ်းများ ပြီးစီးပါက ကျေးရွာကိုးရွာမှ လူဦးရေ ၁၆၇၆၃ ဦးတို့၏ လူမှုဘဝများ ပိုမိုဖွံ့ဖြိုးတိုးတက်လာမည်ဖြစ်ကြောင်း သိရသည်။

သက်မောင်(ကျောက်ဆည်)

သံဖြူဧရပ်မြို့နယ်၌ ခွေးရူးရောဂါအကြောင်းအသိပညာပေးဟောပြော

သံဖြူဧရပ် စက်တင်ဘာ ၂၄

မွန်ပြည်နယ် သံဖြူဧရပ်မြို့နယ် မွေးမြူရေးနှင့် ကုသရေးဦးစီးဌာနသည် စက်တင်ဘာ ၂၈ ရက်တွင် ကျရောက်မည့် (၁၉) ကြိမ်မြောက် ကမ္ဘာ့ခွေးရူးရောဂါ ကာကွယ်တိုက်ဖျက်ရေးနေ့ လှုပ်ရှားမှုအဖြစ် စက်တင်ဘာ ၂၄ ရက် မွန်းလွဲပိုင်းက သံဖြူဧရပ်မြို့ အမှတ်(၁) အခြေခံပညာ အထက်တန်းကျောင်း (ပညာဒီဗမာန်) ခန်းမ၌ ခွေးရူးရောဂါအကြောင်း အသိပညာပေးဟောပြောသည်။

ဦးစွာ မြို့နယ်မွေးမြူရေးနှင့် ခွေးရူးရောဂါအကြောင်း သိကောင်းစရာများကို ဟောပြောပြီး မြို့နယ်ကျန်းမာရေးဦးစီးဌာနမှ ဒေါက်တာ

တင်နီလာထွန်းက လူတွင် ဖြစ်ပွားတတ်သော ခွေးရူးရောဂါနှင့် မြို့နယ်စည်ပင်သာယာရေး အဖွဲ့မှ ဦးကျော်မျိုးနိုင်က ခွေးလေခွေလွင့် ရှင်းလင်းခြင်းတို့နှင့် စပ်လျဉ်း၍ ဆွေးနွေးဟောပြောသည်။

ထို့နောက် အောင်သာယာ ရပ်ကွက်ရှိ ခွေး ၇၅ ကောင်၊ မဏိ ရတနာဘုန်းကြီးကျောင်းရှိ ခွေးကိုးကောင်နှင့် အဝေးပြေးကားဝင်းရှိ ခွေးနှင့် ကြောင် ၁၁ ကောင် စုစုပေါင်း ၉၅ ကောင်ကို ခွေးရူးရောဂါကာကွယ်ဆေးများ အခမဲ့ ထိုးနှံပေးခဲ့ကြောင်းသိရသည်။

မြို့နယ်(ပြန်/ဆက်)

ပလတ်စတစ်နှင့် စွန့်ပစ်ပစ္စည်းများ စနစ်တကျစွန့်ပစ်ရေးနှင့် သုံးစွဲမှုလျှော့ချရေး အသိပညာပေးဟောပြော

တောင်ကြီး စက်တင်ဘာ ၂၄

ရှမ်းပြည်နယ် (တောင်ပိုင်း) ကလောမြို့ ကလောချောင်းအတွင်း အမှိုက်စွန့်ပစ်ခြင်းများ တားဆီးကာကွယ်ရန်ရည်ရွယ်ချက်ဖြင့် ရှမ်းပြည်နယ် ပတ်ဝန်းကျင်ထိန်းသိမ်းရေးဦးစီးဌာန၊ မြို့နယ်အထွေထွေ အုပ်ချုပ်ရေးဦးစီးဌာနနှင့် ကလောမြို့နယ် စည်ပင်သာယာရေးဌာနတို့

ပူးပေါင်း၍ စက်တင်ဘာ ၂၃ ရက် နံနက်ပိုင်းက တစ်ခါသုံးပလတ်စတစ်ပစ္စည်းများ သုံးစွဲမှုလျှော့ချရေး အသိပညာပေးဟောပြောပွဲကို ကလောမြို့ မြို့နယ်ခန်းမ၌ ကျင်းပသည်။

အဆိုပါအခမ်းအနားတွင် ရှမ်းပြည်နယ် ပတ်ဝန်းကျင်ထိန်းသိမ်းရေးဦးစီးဌာန ဦးစီးအရာရှိ ဒေါ်မေစန္ဒာမိုးက တစ်ခါသုံးပလတ်စတစ် အပါအဝင် ပလတ်စတစ်နှင့် စွန့်ပစ်ပစ္စည်းများ စနစ်တကျခွဲခြားစွန့်ပစ်ရေးနှင့် သုံးစွဲမှုလျှော့ချရေး အသိပညာပေးဟောပြောပြီး ပလတ်စတစ်ညစ်ညမ်းမှုအဆုံးသတ်ရေး ဗီဒီယိုပြသ၍ လက်ကမ်းစာစောင်များ ဖြန့်ဝေသည်။

ထို့အတူ တောင်ကြီးခရိုင် ပတ်ဝန်းကျင်ထိန်းသိမ်းရေးဦးစီးဌာနမှ ကလောမြို့မဈေးနှင့် အောင်ပန်းမြို့မဈေးအတွင်းရှိ စျေးဆိုင်များနှင့် စျေးဝယ်သူများအား အသိပညာပေးခြင်း၊ အသိပညာပေးလက်ကမ်းစာစောင်များ၊Recycle Bag များ ဖြန့်ဝေပြီး အောင်ပန်းမြို့အမှတ်(၁၀) အခြေခံပညာအထက်တန်းကျောင်းတွင် တစ်ခါသုံးပလတ်စတစ် သုံးစွဲမှုလျှော့ချခြင်းခေါင်းစဉ်ဖြင့် ကျောင်းသား ကျောင်းသူများအား အသိပညာပေး ဟောပြောခဲ့ကြကြောင်း သိရသည်။ **စိုးလင်း(တောင်ကြီး)**

အင်္ဂပူမြို့နယ် ပညာရေးဌေစုဌေချေး သမဝါယမအသင်း နှစ်ပတ်လည်အစည်းဝေးပြုလုပ်

အင်္ဂပူ စက်တင်ဘာ ၂၄

အင်္ဂပူမြို့နယ် ပညာရေး ဌေစုဌေချေး သမဝါယမအသင်းလီမိတက်၏ (၂၀၂၄– ၂၀၂၅) ဘဏ္ဍာနှစ် နှစ်ပတ်လည်အရပ်ရပ်ဆိုင်ရာ အစည်းဝေးကို ယမန်နေ့ နံနက်ပိုင်းက မြို့နယ်ပညာရေးမှူးရုံးအစည်းဝေးခန်းမ၌ ပြုလုပ်သည်။

ဦးစွာ သဘာပတိ ဆရာဦးမောင်ချိုနှင့် မြို့နယ်သမဝါယမဦးစီးဌာန ဦးစီးအရာရှိ ဒေါ်မိုမိုခိုင်တို့က အမှာစကားများ ပြောကြားသည်။ ထို့နောက် ပညာရေးဌေစုဌေချေး သမဝါယမအသင်းလီမိတက်၏ အမှုဆောင်အဖွဲ့ အစီရင်ခံစာ ဖတ်ကြားခြင်းနှင့် အတည်ပြုခြင်း၊ အသင်းသား စာရင်းစစ်အဖွဲ့ အစီရင်ခံစာ ဖတ်ကြားခြင်းနှင့် အတည်ပြုခြင်းများ ဆောင်ရွက်ပြီး တက္ကသိုလ်

ဝင်စာမေးတွင် ဂုဏ်ထူးရရှိသည့် အသင်းသားများ၏ သားသမီးများနှင့် အသင်းသားများထဲမှ စုဆောင်းငွေ အများဆုံးထည့်ဝင်သူ အသင်းသားသုံးဦးအား တာဝန်ရှိသူများက ဆုများ ဂုဏ်ပြုပေးအပ်ခဲ့ကာ အသင်းသားများ စုဆောင်းငွေအပေါ် အတိုးရငွေများ ထုတ်ပေးခဲ့ကြောင်း သိရသည်။ **မြို့နယ်(ပြန်/ဆက်)**

နေရောင်အောက်က သက်ရှိတွေကို စောင့်ရှောက်ဖို့ အိုဇုန်းလွှာကို ထိန်းသိမ်းစို့

နိုင်ငံတော်နှင့် တပ်မတော်၏ ငြိမ်းချမ်းရေးလုပ်ငန်းစဉ်များကို လက်ခံယုံကြည်သည့် PDF အမည်ခံအဖွဲ့ဝင် လေးဦး လက်နက်ခဲယမ်းများနှင့်အတူ ဥပဒေဘောင်အတွင်းသို့ ထပ်မံဝင်ရောက်

နေပြည်တော် စက်တင်ဘာ ၂၄

နိုင်ငံတော်အစိုးရသည် PDF အပါအဝင် အဖွဲ့အစည်းအမျိုးမျိုးအမည်ခံ၍ လက်နက်ကိုင်ဆန့်ကျင်လျက်ရှိသည့် အဖွဲ့အစည်းများအတွင်း ရောက်ရှိနေသူများအား ဥပဒေဘောင်အတွင်းသို့ ပြန်လည်ဝင်ရောက်ရန် ဖိတ်ခေါ်၍ ဥပဒေဘောင်အတွင်းသို့ ပြန်လည်ဝင်ရောက်လာကြသူများကိုလည်း လိုအပ်သည့် ကူညီပံ့ပိုးမှုများ ဆောင်ရွက်ပေးလျက်ရှိရာ နိုင်ငံတော်နှင့် တပ်မတော်၏ ငြိမ်းချမ်းရေးလုပ်ငန်းစဉ်များကို နားလည်သဘောပေါက်လာသည့် PDF အမည်ခံအဖွဲ့မှ အဖွဲ့ဝင်လေးဦးသည် လက်နက်ခဲယမ်းများနှင့်အတူ ယနေ့တွင် ဥပဒေဘောင် အတွင်းသို့ ထပ်မံဝင်ရောက်လာကြသည်။

အဆိုပါဥပဒေဘောင်အတွင်းသို့ ဝင်ရောက်လာကြသည့် တိုင်းရင်းသား လက်နက်ကိုင်အဖွဲ့များထံ ရောက်ရှိနေသော PDFအမည်ခံ အဖွဲ့ဝင်များသည် အတင်းအဓမ္မ စုဆောင်းခံကြရခြင်း၊ အကြမ်းဖက်အဖွဲ့များ၏ အကျိုးစီးပွားအတွက် အပြစ်မဲ့ပြည်သူများနှင့် နိုင်ငံ့ဝန်ထမ်းများအား ခြိမ်းခြောက်၊ ဖမ်းဆီး၊ သတ်ဖြတ်ခြင်း၊ စစ်ရေး ပစ်မှတ်မဟုတ်သည့် အခြေခံ အဆောက်အအုံများ၊ လမ်း၊ တံတားများကို မိုင်းထောင်ဖောက်ခွဲ ဖျက်ဆီးခြင်း စသည့် အကြမ်းဖက်လုပ်ရပ်များကိုလက်မခံနိုင်တော့ခြင်း၊ ၎င်းအဖွဲ့များ အတွင်း၌ပင် လူမျိုးရေးခွဲခြားဆက်ဆံမှုနှင့် အဆင့်အတန်းခွဲခြား၍ အချင်းချင်းဗိုလ်ကျ နှိပ်စက်၊ သတ်ဖြတ်ခြင်း၊ အဓမ္မမှုများ ကျူးလွန်ခြင်း၊ အနေအစားဆင်းရဲ၍ ပင်ပန်းဆင်းရဲစွာနေထိုင်ရခြင်းနှင့် တပ်မတော်၏ တိုက်စစ်ကို ခုခံနိုင်တော့ခြင်းမရှိဘဲ စိတ်ဓာတ် ကျဆင်းလာခြင်းတို့ အပြင် နိုင်ငံတော်နှင့် တပ်မတော်၏ ငြိမ်းချမ်းရေးလုပ်ငန်းစဉ်များကို ယုံကြည်လက်ခံပြီး ဥပဒေဘောင်အတွင်း ငြိမ်းချမ်းစွာ နေထိုင်၍ ၎င်းတို့ကြောင့် နစ်နာဆုံးရှုံးမှုများ ဖြစ်ပေါ်ခဲ့ရသည့် နိုင်ငံတော်နှင့် ပြည်သူလူထုအတွက် ပြန်လည်အကျိုးပြုလိုခြင်းတို့ကြောင့် လက်နက်ကိုင်လမ်းစဉ်အားစွန့်လွှတ်၍ ဥပဒေဘောင်အတွင်း ပြန်လည်ဝင်ရောက်ခဲ့ကြခြင်း ဖြစ်ကြောင်း သိရသည်။

ထိုသို့ ဥပဒေဘောင်အတွင်း ပြန်လည်ဝင်ရောက် လာကြသည့် ပဲခူးတိုင်းဒေသကြီး မင်းလှဖြို့နယ်နှင့် ထန်းတပင်ဖြို့နယ်တို့မှ PDF အဖွဲ့ဝင် အမျိုးသား နှစ်ဦး၊ တနင်္သာရီတိုင်းဒေသကြီး သရက်ချောင်းဖြို့နယ်မှ PDF အဖွဲ့ဝင် အမျိုးသား နှစ်ဦး စုစုပေါင်း လေးဦးတို့ကို တာဝန်ရှိသူများက ကြိုဆိုလက်ခံ၍ မိဘအုပ်ထိန်းသူများထံ ပြန်လည်လွှဲပြောင်းအပ်နှံပွဲကို ယနေ့တွင် ကမ်းရိုးတန်းဒေသ တိုင်းစစ်ဌာနချုပ် ထားဝယ်တပ်နယ် အောင်ဆန်းခန်းမ၌ပြုလုပ်ရာ တနင်္သာရီတိုင်းဒေသကြီးဝန်ကြီးချုပ် ဦးမြတ်ကို၊ တိုင်းမှူး ဗိုလ်ချုပ်ကျော်ဟန်နှင့် တာဝန်ရှိသူများ၊ ဌာနဆိုင်ရာ တာဝန်ရှိသူများ၊ ဥပဒေဘောင်အတွင်း ပြန်လည်ဝင်ရောက်လာခဲ့ကြသည့် အဖွဲ့ဝင်များနှင့် ၎င်းတို့၏မိဘများတက်ရောက်ကြသည်။

ဦးစွာ တိုင်းဒေသကြီးဝန်ကြီးချုပ်က အမှာစကားပြောကြားပြီး တိုင်းမှူးက နယ်မြေတည်ငြိမ်အေးချမ်းရေး၊ တရားဥပဒေစိုးမိုးရေးဆိုင်ရာပုဒ်မများနှင့် ပတ်သက်၍ အသိပညာပေးရှင်းလင်းပြောကြားသည်။ ထို့နောက် ဥပဒေဘောင်အတွင်း ပြန်လည်ဝင်ရောက်ခဲ့ကြသူများက ၎င်းတို့နှင့်အတူ ပါရှိလာသည့် MA-1 တစ်လက်၊ ၎င်းကျည်အိမ် သုံးခု၊ ၎င်းကျည် ၇၁ တောင့်၊ RPG တစ်လက်၊ Type-79 တစ်လက်၊ RPG ဗုံးသီး သုံးလုံး၊ ၄၀ မမ ဗုံးသီး တစ်လုံးတို့ကို လွှဲပြောင်းအပ်နှံရာ တိုင်းမှူးက လက်ခံရယူသည်။ ယင်းနောက် တိုင်းဒေသကြီးဝန်ကြီးချုပ်နှင့် တိုင်းမှူးတို့က လက်နက် ခဲယမ်းများနှင့်အတူ ဥပဒေဘောင်အတွင်း ဝင်ရောက်လာသူများအား ဂုဏ်ပြုဆုငွေများ ပေးအပ်သည်။

ယင်းနောက်တာဝန်ရှိသူများက ဥပဒေဘောင်အတွင်း ပြန်လည်ဝင်ရောက် လာကြသူများအား ဝန်ခံကတိလက်မှတ် ရေးထိုးစေပြီး မိဘအုပ်ထိန်းသူများထံ ပြန်လည်လွှဲပြောင်း အပ်နှံပေးကြသည်။ ထို့နောက် ဥပဒေဘောင်အတွင်း ပြန်လည်ဝင်ရောက် လာသူတစ်ဦးက ကျေးဇူးတင်စကား ပြန်လည်ပြောကြားသည်။

ထိုသို့ ဥပဒေဘောင်အတွင်း ပြန်လည် ဝင်ရောက်လာကြသူများအား ပြန်လည်ကြိုဆို လက်ခံ၍ လိုအပ်သည့်ကူညီပံ့ပိုးမှုများ ဆောင်ရွက်ပေးကာ မိဘအုပ်ထိန်းသူများထံသို့ စနစ်တကျ ပြန်လည်လွှဲအပ်ပေးလျက်ရှိရာ ဥပဒေဘောင်အတွင်းသို့ ပြန်လည်ဝင်ရောက်ရန် ဆန္ဒရှိသူများကျန်ရှိနေသေးကြောင်း သိရှိရပြီး ဥပဒေဘောင်အတွင်း ပြန်လည်ဝင်ရောက် လိုသူများအနေဖြင့် နီးစပ်ရာတပ်စခန်းများနှင့် ရဲစခန်းများသို့ အမြန်ဆက်သွယ်သတင်းပေးပို့လာပါက ကြိုဆိုလက်ခံပြီး လိုအပ်သည့် ကူညီထောက်ပံ့မှုများ ပေးအပ်သွားမည် ဖြစ်ကြောင်းနှင့် လက်နက်/ ခဲယမ်းများအတွက် ဆုကြေးငွေများ ပေးအပ်သွားမည်ဖြစ်ကြောင်း သိရသည်။

ထိုသို့ ဥပဒေဘောင်အတွင်း ပြန်လည်ဝင်ရောက်လာသူတစ်ဦး၏ စကားသံများကိုလည်း ယခုကဲ့သို့ ကြားသိရပါသည်-

ကျွန်တော်တို့ ရန်နောင်မှာ တိုက်ပွဲတွေဖြစ်တော့ ၂၀၂၅ ခုနှစ် ဇူလိုင်လ ၂ ရက်နေ့က စစ်ရှောင်ရင်းနဲ့ ပဒပ်ချောင်းကျေးရွာကိုရောက်ရှိသွားခဲ့ပါတယ်။ ဒီလိုရောက်ရှိသွားတဲ့အချိန်မှာ အကြမ်းဖက်လက်နက်ကိုင်အဖွဲ့တွေ ရွာထဲကို ရောက်ရှိလာပြီး ကျွန်တော်တို့အသက်အရွယ် ယောကျ်ားလေးတွေကို သူတို့ဝေယျာဝစ္စများခိုင်းဖို့နဲ့ သူတို့အဖွဲ့ထဲကိုဝင်ဖို့ခေါ်ဆောင်သွားခဲ့ပါတယ်။ ရန်နောင်မှာ ပြန်ပြီးနေလို့ရပြီ။ ပြန်မယ်ဆိုတော့ သူတို့စခန်းတွေကို သိနေတာကတစ်ကြောင်း၊ နောက်တစ်ခုက သူတို့ခိုင်းတာတွေကို လုပ်ပြီး သွားပြီဖြစ်တဲ့အတွက် တပ်မတော်ဘက်က သိလို့ရှိရင် ဖမ်းပြီးတော့ နှိပ်စက်မယ်။ အဲဒီလိုပြောတဲ့အတွက် ကျွန်တော်တို့ ဆက်ပြီးတော့ နေခဲ့ရတယ်။ ကြာလာတော့ လူမျိုးရေးခွဲခြားလာတယ်။ အလုပ်ဆိုရင်လည်း ကျွန်တော်တို့ပဲ လုပ်ရတယ်။ ကင်းစောင့်ရင်လည်း ကျွန်တော်တို့ပဲ စောင့်ရတယ်။ ပြောမှားဆိုမှား ရှိလို့ရှိရင်လည်း ကျွန်တော်တို့ အနှိပ်စက်ခံရတယ်။ ပြည်သူတွေကို ဥပဒေမဲ့စွာဖမ်းတယ်။ ဖမ်းပြီးတော့ တကျလည်း ပြန်နေချင်တာကြောင့် ကျွန် တော် တို့ လေးယောက် တိုင်ပင်ပြီးတော့ အဖွဲ့ထဲမှာ ပစ်အားအကောင်းဆုံး ဆိုတဲ့ လက်နက်တွေကို ယူဆောင်ပြီးတော့ တပ်မတော်ထံ အလင်းဝင်ရောက်ခဲ့တယ်။ အလင်းဝင်ရောက်လာတဲ့ အခါမှာလည်း တပ်မတော်ဘက်က ကျွန်တော်တို့ကို နှိပ်စက်မေးမြန်းခြင်း မရှိတဲ့အပြင် အခုလို နွေးနွေးထွေးထွေး ကြိုဆိုတဲ့အတွက် အတိုင်းမသိဝမ်းသာမိပါတယ်။ ပြီးတော့ PDF ထဲမှာရှိတဲ့ ညီအစ်ကိုတွေကိုလည်း ပြောချင်တာက တပ်မတော်ထံ အလင်းဝင်ပါ။ တပ်မတော်ဘက်ကလည်း နွေးထွေးစွာ လက်ကမ်းကြိုဆိုနေပါတယ် ဆိုတာကို ကျွန်တော်ပြောချင်ပါတယ်။

သတင်းစဉ်

သယံနိ်းကျွန်းနှင့် ကျိုင်းတုံမြို့နယ်တို့တွင် မူးယစ်ဆေးဝါးများ သိမ်းဆည်းရမိ

နေပြည်တော် စက်တင်ဘာ ၂၄

ဖြစ်မှုကျူးလွန်သူဇော်မင်းသူနှင့် စောဝင်း(၁)စိုးဝင်းတို့အား ဖမ်းဆီးရမိသည့် စိတ်ကြွရူးသွပ်ဆေးပြားများနှင့်အတူ တွေ့ရစဉ်။

သယံနိ်းကျွန်းနှင့် ကျိုင်းတုံမြို့နယ်တို့တွင် မူးယစ်ဆေးဝါးများ သိမ်းဆည်းရမိခဲ့ကြောင်း မြန်မာနိုင်ငံရဲတပ်ဖွဲ့မှ သိရသည်။

မူးယစ်ဆေးဝါးတားဆီးနှိမ်နင်းရေးရဲတပ်ဖွဲ့မှ တပ်ဖွဲ့ဝင်များပါဝင်သော ပူးပေါင်းအဖွဲ့သည် စက်တင်ဘာ ၂၂ ရက် မွန်းလွဲ ၂ နာရီ မိနစ် ၂၀ တွင် သတင်းအရ သယံနိ်းကျွန်းမြို့နယ် (၂၉) ရပ်ကွက် ပေါ်ဆန်းမွေးလမ်းတွင် ဒဂုံမြို့သစ်(တောင်ပိုင်း)မြို့နယ် (၁၀၇)ရပ်ကွက်နေ စောဝင်း(၁) စိုးဝင်း(၃၆)နှစ် မောင်းနှင်ပြီး ဒေါ်ဝုံမြို့နယ် ပုသိမ်မြေရပ်ကွက်နေ ဇော်မင်းသူ (၃၅)နှစ် လိုက်ပါလာသော Probox ယာဉ်အား ရပ်တန့်စစ်ဆေးရာဖွေရာ စိတ်ကြွရူးသွပ်ဆေးပြား ၂၇၀၀၀၀ (ဒေသတန်ဖိုးငွေကျပ် သိန်း ၂၇၀၀)အား လည်းကောင်း၊ အလားတူ စက်တင်ဘာ ၂၃ ရက် ညနေ ၆ နာရီ ၁၅ မိနစ်တွင် မူးယစ်ဆေးဝါးတားဆီးနှိမ်နင်းရေး ရဲတပ်ဖွဲ့မှ တပ်ဖွဲ့ဝင်များပါဝင်သော ပူးပေါင်းအဖွဲ့သည် သတင်းအရ ကျိုင်းတုံမြို့နယ် ယန်းလောကျေးရွာအုပ်စု ကျိုင်းဖောင်းကျေးရွာအနီးတွင် မိုင်းပျည်းမြို့မှ ကျိုင်းတုံမြို့သို့ တုံတာမြို့နယ် ပန်မတ်ကျေးရွာနေ ရဲလင်းထိုက် (၃၅)နှစ် မောင်းနှင်ပြီး တုံတာမြို့နယ် ပန်ပြင်ကျေးရွာနေ ကျလား(၃) ကျလား လိုက်ပါလာသော ဆိုင်ကယ်ကို ရပ်တန့်စစ်ဆေးရာဖွေရာ စိတ်ကြွရူးသွပ်ဆေးပြား ၈၀၀၀ (ဒေသ တန်ဖိုးငွေကျပ် ၅၆ သိန်း)အား လည်းကောင်း သိမ်းဆည်းရမိသဖြင့် ၎င်းတို့အား မူးယစ်ဆေးဝါးနှင့် စိတ်ကို ပြောင်းလဲစေသော ဆေးဝါးများ ဆိုင်ရာ ဥပဒေအရ အရေးယူထားကြောင်း သိရသည်။ **သတင်းစဉ်**

အမျိုးသမီးတစ်ဦးကို တရုတ်နိုင်ငံသို့ ပို့ဆောင်ရောင်းစားရန် စီစဉ်ခဲ့ကြသူများအား လူကုန်ကူးမှုဖြင့် အလုပ်နှင့် ထောင်ဒဏ်ချမှတ်

နေပြည်တော် စက်တင်ဘာ ၂၄

အမျိုးသမီးတစ်ဦးကို တရုတ်နိုင်ငံသို့ ပို့ဆောင်ရောင်းစားရန် စီစဉ်ခဲ့ကြသူများအား လူကုန်ကူးမှုဖြင့် အလုပ်နှင့် ထောင်ဒဏ် ၁၀ နှစ် ချမှတ်ခဲ့ကြောင်း မြန်မာနိုင်ငံရဲတပ်ဖွဲ့မှသိရသည်။

ဖြစ်စဉ်မှာ ရန်ကုန်တိုင်းဒေသကြီး လှည်းကူးမြို့နယ်နေ မ---၊ ၁၉/၂၀၂၅ နှစ်သည် လူမှုကွန်ရက် Tiktok Xiao Mei@ xiaomei 7711 အကောင့်မှ တရုတ်ပြည်တွင် ကောင်မလေးများခေါ်သည်၊ အာမခံစီစဉ်ပေးသည်၊ နယ်ဝေးကားစီစဉ်ပေးသည်ဟု ကြော်ငြာထားသည်ကိုတွေ့ရှိသဖြင့် ဆက်သွယ်ခဲ့ရာ ရှမ်းပြည်နယ် မူဆယ်မြို့နေ အကောင့်ပိုင်ရှင် ကုံကော်ဦး (၁)မီးမီးက တရုတ်အင့်ဘးမယား လုပ်ရမည်၊ တစ်နှစ်တရုတ်ယောကျ်ားနှင့်အတူနေရမည်၊ ငွေကျပ်သိန်း ၈၀ ရမည်ဟု စည်းရုံးပြောဆိုခဲ့ပြီး မိတ္ထီလာမြို့သို့ လာရောက်ရန်ခေါ်ဆောင်သဖြင့် သွားရောက်ခဲ့ရာ မိတ္ထီလာမြို့ ကားဂိတ်တွင် ကုံကော်ဦး(၁)မီးမီးနှင့် မန္တလေးတိုင်းဒေသကြီး မိတ္ထီလာမြို့နေ ဘိုဘိုတို့က လာကြိုစဉ် ဖမ်းဆီးရမိခဲ့သဖြင့် မိတ္ထီလာမြို့နယ် အမှတ်(၂) နယ်မြေရဲစခန်း(ပ) ၁၂/ ၂၀၂၅ လူကုန်ကူးမှုတားဆီးနှိမ်နင်းရေး ဥပဒေပုဒ်မ ၃၅/ ၄၄ ဖြင့် အမှုရေးဖွင့် တရားစွဲတင်ခဲ့ပြီး စက်တင်ဘာ ၂၃ ရက်တွင် မိတ္ထီလာခရိုင် တရားရုံးမှ တရားခံကုံကော်ဦး(၁)မီးမီးနှင့် ဘိုဘိုတို့နှစ်ဦးကို လူကုန်ကူးမှု တားဆီးနှိမ်နင်းရေး ဥပဒေပုဒ်မ ၃၅ အရ အလုပ်နှင့် ထောင်ဒဏ် ၁၀ နှစ်စီကျခံစေရန် အမိန့်ချမှတ်ခဲ့ကြောင်း သိရသည်။

သတင်းစဉ်

ညောင်ဦးမြို့နယ် မြင်းကပါကျေးရွာ မနှုဟာဘုရားကြီး အာရုံခံတိုက်မပေါ်ရှိ စေတီတော် ၃၇ ဆူအား ရွှေသက်နန်းကပ်လှူနိုင်ရေး မျက်ပါးရွှေဆိုင်းလေလံတင်ဒါပွဲကျင်းပ

ညောင်ဦး စက်တင်ဘာ ၂၄

မန္တလေးတိုင်းဒေသကြီး ညောင်ဦးမြို့နယ် မြင်းကပါကျေးရွာတွင် အေဒီ (၁၁)ရာစုက မနှုဟာမင်းကြီးတည်ထားကိုးကွယ်ခဲ့သည့် မနှုဟာဘုရားကြီး၏ အာရုံခံတိုက်မပေါ်ရှိ စေတီတော် ၃၇ ဆူအား ရွှေသက်နန်းများ ပြန်လည်ကပ်လှူနိုင်ရေး မျက်ပါးရွှေဆိုင်းတင်ဒါဝယ်ယူနိုင်ရေး တင်ဒါဖွင့်ပွဲအခမ်းအနားကို ဘုရားကြီးဂေါပကအဖွဲ့ရုံးဌာန ယမန်နေ့က ကျင်းပသည်။

တင်ဒါဖွင့်ပွဲတွင် ညောင်ဦးခရိုင် စီမံခန့်ခွဲရေးနှင့်အုပ်ချုပ်ရေး ကော်မတီ ဥက္ကဋ္ဌဦးကျော်မင်းညိုက မနှုဟာဘုရားကြီး မျက်ပါးရွှေသက်နန်းကပ်လှူနိုင်ရေး တင်ဒါစည်းကမ်းချက်များနှင့်ပတ်သက်၍ အမှာစကားပြောကြားသည်။

ထို့နောက် မျက်ပါးရွှေသက်နန်းကပ်လှူနိုင်ရေး မျက်ပါးရွှေဆိုင်း တင်ဒါ တင်သွင်းမည့် လုပ်ငန်းရှင်များအား ရွှေအရည်အသွေး ကောင်းမွန်စွာ အပ်နှံနိုင်ရေးအတွက် တင်ဒါဖွင့်ပွဲ ကျင်းပရာ တင်ဒါအောင်မြင်သော လုပ်ငန်းရှင် ၂၁ ဦးအား စာချုပ်ချုပ်ဆိုခဲ့သည်။

မနှုဟာဘုရားကြီး၏ အရုံခံတိုက်မပေါ်ရှိ စေတီတော် ၃၇ ဆူအား ရွှေသက်နန်းများ ပြန်လည်ကပ်လှူမည်ဖြစ်ရာ စေတနာရှင်ပြည်သူများ အနေဖြင့် မျက်ပါးရွှေဆိုင်း တစ်ဆိုင်းလျှင် ငွေကျပ်သုံးသိန်းဖြင့်

မနှုဟာဘုရားကြီး ဂေါပကအဖွဲ့ ဖုန်း ၀၉၄၀၂၇၀၆၃၁၃ သို့ တိုက်ရိုက်ဆက်သွယ်လျှောက်ထားနိုင်ကြောင်း သိရသည်။

ခရိုင်(ပြန်/ဆက်)

(၆၁) နှစ်မြောက် မြန်မာနိုင်ငံရဲတပ်ဖွဲ့နေ့ကို ကြိုဆိုဂုဏ်ပြုသောအားဖြင့် စက်တင်ဘာ ၂၄ ရက်က ပုဗ္ဗသီရိမြို့နယ် သင်းလှိုင်းကျေးရွာရှိ ရွှေလာဘ်ကောင်းစေတီတော်၌ ရေနံမြေလုံခြုံရေး ရဲတပ်ဖွဲ့မှ တပ်ဖွဲ့မှူး ရဲမှူးကြီး လှရီ၊ ဒုတိယတပ်ဖွဲ့မှူး ဒုတိယရဲမှူးကြီး စိုင်းလှထူး၊ ဒုတိယရဲမှူးကြီးအုန်းဟန်ဦး တို့ ဦးစီးသည့် အရာရှိ/အခြားအဆင့်တပ်ဖွဲ့ဝင်နှင့် မိသားစုဝင် စုစုပေါင်း ၅၀ တို့က စုပေါင်းသန့်ရှင်းရေးဆောင်ရွက်စဉ်။

အောင်ကို(ပုဗ္ဗသီရိ)

ဆန်စပါးကြိတ်ခွဲထုတ်လုပ်မှု နည်းပညာသင်တန်းဖွင့်လှစ်မည်

ရန်ကုန် စက်တင်ဘာ ၂၄

သိပ္ပံနှင့်နည်းပညာဝန်ကြီးဌာန နည်းပညာသက်မွေးပညာနှင့်လေ့ကျင့်ရေးဦးစီးဌာနနှင့် မြန်မာနိုင်ငံ ဆန်စပါးအသင်းချုပ်တို့ပူးပေါင်း၍ ဆန်စပါး ကြိတ်ခွဲထုတ်လုပ်မှု နည်းပညာသင်တန်းများကို စက်မှုနည်းပညာလေ့ကျင့်သင်ကြားရေးသင်တန်းကျောင်း၌ ဖွင့်လှစ်သွားမည်ဖြစ်သည်။

သင်တန်း Level – 1 တွင် Certificate in Rice Processing Technology နှင့် Level – 2 တွင် Higher Certificate in Rice Processing Technology တို့ကို သင်ကြားပို့ချမည်ဖြစ်သည်။

GTHS ၊ GTI သင်ကြားတက်ရောက်ခဲ့သူများ စက်မှု၊ လျှပ်စစ်အင်ဂျင်နီယာပညာသင်ကြားခဲ့သူများ GTHS နှင့် AGTI ဘွဲ့ရများ၊ ဆန်စက်များနှင့် ကုန်ထုတ်စက်ရုံများတွင် လက်ရှိတာဝန်ထမ်းဆောင်နေသူများအား ဝင်ခွင့်အရည်အချင်းစစ်ဆေးသည့်စနစ်ဖြင့် သင်တန်းသားသင်တန်းသူများကို ရွေးချယ်လက်ခံသွားမည်ဖြစ်သည်။

သင်တန်းကာလမှာ Level – 1 အတွက် သုံးလနှင့် Level – 2 အတွက် လေးလ ဖြစ်သည်။ သင်တန်းပြီးဆုံးပါက ဆန်စက်များတွင် အလုပ်အကိုင်ရရှိနိုင်မည်ဖြစ်သည်။ သင်တန်းကြေး အခမဲ့ဖြစ်ပြီး သင်တန်းကာလတွင် နေထိုင်စားသောက်စရိတ်ငြိမ်းဖြစ်သည်။

စက်မှုနည်းပညာလေ့ကျင့်သင်ကြားရေး သင်တန်းကျောင်းတွင် စာတွေ့သင်ကြားမှုနှင့် ဆန်စက်များနှင့် ဆန်စပါးလုပ်ငန်းဆိုင်ရာ စက်ရုံများတွင် လက်တွေ့သင်ကြားမှုတို့ဖြင့် သင်ကြားပို့ချမည်ဖြစ်ကာ သင်တန်းပြီးဆုံးပါက အသိအမှတ်ပြု Certificate နှင့် Higher Certificate တို့ကို ထုတ်ပေးမည်ဖြစ်သည်။

သင်တန်းတက်ရောက်လိုသူများသည် လျှောက်လွှာပုံစံကို www. myanmarricefederation . org တွင် ရယူပြီး အောက်တိုဘာ ၁၀ ရက်အတွင်း လျှောက်ထားရမည်ဖြစ်သည်။

သင်တန်းနှင့်ပတ်သက်ပြီး အသေးစိတ်သိရှိလိုပါက စက်မှုနည်းပညာ လေ့ကျင့်သင်ကြားရေးသင်တန်းကျောင်း ဖုန်း- ၀၉၂၆၈၅၃၃၇၅၂ မြန်မာနိုင်ငံ ဆန်စပါးအသင်းချုပ်ဖုန်း-၀၁၂၃၀၁၁၂၈ နှင့် ၀၁၂၈၅၂၆၆ တို့သို့ ဆက်သွယ်နိုင်ကြောင်း သိရသည်။

မျိုးမင်းသူရ

အာရှဖလား ဖူဆယ်ခြေစစ်ပွဲ အုပ်စုနောက်ဆုံးပွဲတွင် မြန်မာအသင်း ဂိုးပြတ်ရှုံးနိမ့်

ရန်ကုန် စက်တင်ဘာ ၂၄

၂၀၂၆ အာရှဖလား ဖူဆယ်ခြေစစ်ပွဲ အုပ်စု (H) နောက်ဆုံးနေ့ကို စက်တင်ဘာ ၂၄ ရက်က ရန်ကုန်မြို့ သုဝဏ္ဏကွင်းရှိ MFF ဖူဆယ် အားကစားရုံ၌ ဆက်လက်ကျင်းပရာ မြန်မာအသင်းသည် အာဖဂန်နစ္စတန်အသင်းကို ရှစ်ဂိုးပြတ်အရေးနိမ့်ခဲ့သည်။

မြန်မာအသင်းသည် ယခုပွဲတွင် ဂိုးမပြတ်ဘဲ အရေးနိမ့်ပါက အကောင်းဆုံး အုပ်စုဒုတိယနေရာရ ထိပ်ဆုံး ခုနစ်သင်းစာရင်းဝင်နိုင်သော်လည်း အရေးနိမ့်ခဲ့သဖြင့် ခြေစစ်ပွဲအောင်မြင်ရန် အခွင့်အရေးနည်းသွားပြီဖြစ်သည်။ အုပ်စုပွဲစဉ်များအနက် အုပ်စု (D) ပွဲစဉ်များကို အောက်တိုဘာ ၁၈ ရက်မှ ၂၂ ရက်အထိ ကျင်းပမည်ဖြစ်သောကြောင့် ယင်းအုပ်စုပြီးမှသာ ခြေစစ်ပွဲအောင်အသင်း စုံလင်စွာထွက်ပေါ်မည်ဖြစ်သည်။

မြန်မာအသင်းသည် ရလဒ်ကောင်းရယူနိုင်ရန် ကြိုးပမ်းသော်လည်း ခြေစွမ်းကွာဟခဲ့ပြီး ပထမပိုင်းမှာပင် ခြောက်ဂိုးအထိ ပေးခဲ့ရကာ ဒုတိယပိုင်းတွင် နှစ်ဂိုးထပ်ပေးခဲ့ရခြင်းဖြစ်သည်။

အုပ်စု (H) ပွဲစဉ်များအပြီးတွင် အာဖဂန်နစ္စတန်အသင်းက ခြောက်မှတ်ဖြင့် အုပ်စုပထမရရှိကာ ခြေစစ်ပွဲအောင်မြင်ပြီး မြန်မာအသင်းက သုံးမှတ်၊ မော်လဒိုက်အသင်းက နှစ်ပွဲစလုံးရှုံးကာ အမှတ်မရခဲ့ပေ။ ခြေစစ်ပွဲကို အုပ်စုရှစ်ခုခွဲ၍ ကျင်းပခဲ့ပြီး ထိပ်ဆုံးရပ်တည်မှုရ

မြန်မာအသင်းနှင့် အာဖဂန်နစ္စတန်အသင်းတို့ ယှဉ်ပြိုင်နေစဉ်။

ရှစ်သင်းနှင့် အကောင်းဆုံး အုပ်စုဒုတိယနေရာရ ခုနစ်သင်း စုစုပေါင်း ၁၅ သင်း ခြေစစ်ပွဲအောင်မြင်မည်ဖြစ်သည်။

သတင်း-ရွှေင်းထက်ဇော်၊ ဓာတ်ပုံ-MFF

ရန်ကုန်မြို့နှင့် မန္တလေးမြို့အတွက် ရည်ညွှန်းလက်ကားဈေးနှုန်းများနှင့် ပြည်ထောင်စုနယ်မြေ နေပြည်တော်၊ တိုင်းဒေသကြီး/ပြည်နယ် မြို့တော်များအတွက် ရည်ညွှန်းလက်လီဈေးနှုန်းများ

၂၅-၉-၂၀၂၅ ကျပ်/လီတာ

Fuel (ဝယ်လီဈေးနှုန်း)	ရန်ကုန်	မန္တလေး	နေပြည်တော်	ပဲခူး	မကွေး	တောင်ငူ	စဉ့်ကူး	ပုသိမ်	မြစ်ကြီးနား	စစ်တွေ	ဘားအံ	မော်လမြိုင်	လားရှိုး	တောင်ကြီး	လွိုင်ကော်	ဟူးမဲ
92 Ron	[illegible]	[illegible]	[illegible]	[illegible]	[illegible]	[illegible]	[illegible]	[illegible]	[illegible]	[illegible]	[illegible]	[illegible]	[illegible]	[illegible]	[illegible]	[illegible]
95 Ron	[illegible]	[illegible]	[illegible]	[illegible]	[illegible]	[illegible]	[illegible]	[illegible]	[illegible]	[illegible]	[illegible]	[illegible]	[illegible]	[illegible]	[illegible]	[illegible]
HSD (500 ppm)	[illegible]	[illegible]	[illegible]	[illegible]	[illegible]	[illegible]	[illegible]	[illegible]	-	[illegible]	[illegible]	[illegible]	[illegible]	[illegible]	[illegible]	[illegible]
HSD (50 ppm)	[illegible]	[illegible]	[illegible]	[illegible]	[illegible]	[illegible]	[illegible]	[illegible]	[illegible]	[illegible]	[illegible]	[illegible]	[illegible]	[illegible]	[illegible]	[illegible]
HSD (10 ppm)	[illegible]	[illegible]	[illegible]	[illegible]	[illegible]	[illegible]	[illegible]	[illegible]	-	[illegible]	[illegible]	[illegible]	[illegible]	[illegible]	[illegible]	[illegible]

ကျပ်/လီတာ

Fuel (လက်လီကောင်းရောင်းနှုန်း)	ရန်ကုန်	မန္တလေး
92 Ron	[illegible]	[illegible]
95 Ron	[illegible]	[illegible]
HSD (500 ppm)	[illegible]	[illegible]
HSD (50 ppm)	[illegible]	[illegible]
HSD (10 ppm)	[illegible]	[illegible]

မှတ်ချက်။ (၁) MOPS ဈေးနှုန်းပေါ်တွင် အခြေခံတွက်ချက်ထားခြင်းဖြစ်ပါသည်။

(၂) သုံးစွဲသူမိတ်ပြည်သူများအနေဖြင့် စက်သုံးဆီများ၊ဃယ်ယူသုံးစွဲရာတွင် ကျေနပ်မှုမရှိပါက ကော်မတီ၏ အောက်ဖော်ပြပါဖုန်းနံပါတ်များသို့ လုံခြုံစိတ်ချစွာဖြင့် သတင်းပေး တိုင်ကြားနိုင်ပါကြောင်း အသိပေးအပ်ပါသည်-

၀၆၇- ၄၁၁၃၇၃၊ ၀၉-၂၅၄၆၂၅၄၇

၀၆၇- ၄၁၁၂၅၂ ၊ ၀၉-၇၇၅၂၉၃၆၂

စက်သုံးဆီတင်သွင်းသိုလှောင်ဖြန့်ဖြူးခြင်းလုပ်ငန်းကြီးကြပ်ရေးကော်မတီ

✪ ကျောဖုံးမှ

တရုတ်နိုင်ငံ ရှန္ဃမ်ကျွန်း(Xiachuan Island) မှ ဖြတ်ကျော်ခဲ့ကာ တရုတ်နိုင်ငံ ရန်ကျမ်းမြို့(Yangjiang)၏ အရှေ့- အရှေ့တောင်ဘက် ရေမိုင် ၃၀ ခန့်အကွာ ပင်လယ်ပြင်ကို ဗဟိုပြုနေပါသည်။

တိုင်ဖွန်းမုန်တိုင်း "ရာဂါဆာ" ၏ တည်နေရာ၊ ဗဟိုချက်လေဖိအားနှင့် လေတိုက်နှုန်း

အဆိုပါ တိုင်ဖွန်းမုန်တိုင်း"ရာဂါဆာ"သည် ယနေ့ညနေ ၃ နာရီခွဲတွင် မြောက်လတ္တီကျူ ၂၁.၇ ဒီဂရီနှင့် အရှေ့ လောင်ဂျီကျူ ၁၁၂.၆ ဒီဂရီတွင်ရှိပြီး ဗဟိုချက်လေဖိအား ၉၅၀ ဟက်တိုပါစကယ်နှင့် အမြင့်ဆုံးလေတိုက်နှုန်းမှာ တစ်နာရီလျှင် မိုင် ၁၀၀ ခန့် ဖြစ်သည်။

နောက် ၄၈ နာရီအတွင်းခန့်မှန်းချက်

အဆိုပါ တိုင်ဖွန်းမုန်တိုင်း"ရာဂါဆာ"သည် အနောက်ဘက်သို့ ရွှေ့လျားနိုင်ပြီး နောက်ခြောက်နာရီအတွင်း တရုတ်နိုင်ငံတောင်ပိုင်း ဂွမ်ခေါင်းပြည်နယ် ကမ်းရိုးတန်းဒေသများကို စတင်ဖြတ်ကျော်နိုင်သည်။ ထိုမှတစ်ဆင့် နောက် ၄၈ နာရီအတွင်း ဗီယက်နမ်နိုင်ငံ မြောက်ပိုင်းဒေသများကို အပူပိုင်းမုန်တိုင်းအဖြစ်ဖြင့် ဖြတ်ကျော်နိုင်သည်ဟု ခန့်မှန်းရပါသည်။

မိုး/ဇလ

☆ ပြန်လည်ထူထောင်ရေးမှ

အဆိုပါ အထူးကုန်ရထားသည် သံချောင်းလုံး စုစုပေါင်းတန်ချိန် ၄၈၆ ဒသမ ၈၈၆ တန်အား တင်ဆောင်၍ စက်တင်ဘာ ၂၃ ရက်နံနက်ပိုင်းက ရန်ကုန်မြို့ မလွှကုန်းဘူတာမှ စတင်ထွက်ခွာ လာရာ ညပိုင်းတွင် နေပြည်တော် ဘူတာသို့ ဆိုက်ရောက်ခဲ့ပြီး နေပြည်တော်မှ ဆက်လက် ထွက်ခွာခဲ့ရာ မန္တလေးမြို့၊ မြို့ဟောင်းဘူတာသို့ ယနေ့ နံနက်ပိုင်းတွင် ရောက်ရှိခဲ့ခြင်း ဖြစ်သည်။

အဆိုပါ သံချောင်းလုံးများ မြို့ဟောင်းဘူတာသို့ ရောက်ရှိ စဉ်တွင် မန္တလေးတိုင်းဒေသကြီး အစိုးရအဖွဲ့ လမ်းပန်းဆက်သွယ် ရေးဝန်ကြီး ဦးအောင်ဇော်ဦးနှင့် တာဝန်ရှိသူများက လာရောက် ကြည့်ရှုစစ်ဆေးပြီး မန္တလေးတိုင်း ဒေသကြီးအတွင်းရှိ ပြန်လည် ထူထောင်ရေးနှင့် တည်ဆောက် ရေး လုပ်ငန်းများအတွက် ဆက်လက်ဖြန့်ဖြူး ပေးသွားမည် ဖြစ်ကြောင်း သိရသည်။

သတင်းစဉ်

ဘဏ်ပိတ်ရက်ကြော်ငြာ

လွဲပြောင်းနိုင်သော စာချုပ်စာတမ်းများ အက်ဥပဒေအရ ၂၀၂၅ ခုနှစ်၊ အောက်တိုဘာလ (၁)ရက် (ဗုဒ္ဓဟူး)နေ့သည် "ဘဏ်ပိတ်ရက်" ဖြစ်ပါသဖြင့် ၎င်းရက်တွင် ဘဏ်များအားလုံး ပိတ်ထားလိမ့်မည် ဖြစ်ပါကြောင်း။

မြန်မာနိုင်ငံတော်ဗဟိုဘဏ်

ပန်းတနော်မြို့နယ်ရှိ ဆန်စက်များအား မီးဘေးလုံခြုံရေးကွင်းဆင်းစစ်ဆေး

ပန်းတနော် စက်တင်ဘာ ၂၄

ဧရာဝတီတိုင်းဒေသကြီး ပန်းတနော်မြို့နယ် မီးသတ်ဦးစီးဌာနက ယမန်နေ့နံနက်ပိုင်းတွင် မြို့နယ်အတွင်း ကျုံးဒုံးကလေးကျေးရွာရှိ ရှိုင်းလင်းအောင်ဆန်စက်အား မီးဘေးလုံခြုံရေးကွင်းဆင်းစစ်ဆေး လက်တွေ့မီးငြိမ်းသတ် သရုပ်ပြခဲ့သည်။

ထိုသို့စစ်ဆေးရာတွင် မြို့နယ်မီးသတ်ဦးစီးမှူး ဦးမောင်မောင်ဦး ဦးဆောင်သော မီးသတ်တပ်ဖွဲ့ဝင်များ၊ မြို့နယ်လျှပ်စစ်အင်ဂျင်နီယာရုံးမှ ဝန်ထမ်းများ၊ ရပ်ကွက်အုပ်ချုပ်ရေးမှူးတို့ ပူးပေါင်းပါဝင်သောအဖွဲ့ဖြင့် မီးဘေးကြိုတင်ကာကွယ်ရေး၊ လျှပ်စစ်မီးသွယ်တန်းသုံးစွဲမှုအခြေ အနေများ စစ်ဆေးခြင်း၊ ဆောင်ရန်/ရှောင်ရန်အချက်များနှင့် မီးသတ် ဆေးဘူးအသုံးပြု၍ လက်တွေ့မီးငြိမ်းသတ်ခြင်းလုပ်ငန်းများကို လက်တွေ့သရုပ်ပြဆောင်ရွက်ခဲ့ကြောင်း သိရသည်။ မိုးဟိန်းထက်

သရက်မြို့၌ လျှပ်စစ်အန္တရာယ် အသိပညာပေးလက်ကမ်းစာစောင်များ ဖြန့်ဝေ

သရက် စက်တင်ဘာ ၂၄

မကွေးတိုင်းဒေသကြီး သရက်မြို့၌ လျှပ်စစ်စွမ်းအားဝန်ကြီးဌာန လျှပ်စစ်ဓာတ်အား ဖြန့်ဖြူးရေး လုပ်ငန်း ခရိုင်/မြို့နယ် လျှပ်စစ် အင်ဂျင်နီယာရုံးမှ ဝန်ထမ်းများက လျှပ်စစ်အန္တရာယ် အသိပညာပေး လက်ကမ်းစာစောင်များ ဖြန့်ဝေခြင်းကို စက်တင်ဘာ ၂၂ ရက်က အမှတ်(၂)အခြေခံပညာအထက် တန်းကျောင်း၌ ဆောင်ရွက်သည်။

အဆိုပါ လုပ်ငန်းများ ဆောင်ရွက်ရာတွင် ခရိုင်/မြို့နယ် လျှပ်စစ် အင်ဂျင်နီယာရုံးမှ ဝန်ထမ်းများက လျှပ်စစ်အန္တရာယ် အသိပညာပေး လက်ကမ်း စာစောင်များ ဖြန့်ဝေရာတွင် လျှပ်စစ်အန္တရာယ် ကင်းရှင်းရန် ဓာတ်အားလိုင်းကြိုးများ ပြတ်ကျ ခြင်း၊ လျှောကျနေခြင်း၊ ဓာတ်အား လိုင်းကြိုးများပေါ်သို့ သစ်ပင် သစ်ကိုင်းများ ကျိုးကျနေခြင်း၊ ဆားဇစ်ကြိုးများ လျှောကျနေ ခြင်း၊ ပြတ်ကျခြင်းများဖြစ်ပေါ်လာ ပါက ကိုင်တွယ်ခြင်းမပြုရန်၊ လျှပ်စစ်ရုံးသို့ အကြောင်းကြားပေး ရန်နှင့် လျှပ်စစ်အန္တရာယ်ကင်းရှင်း ရန် လျှပ်စစ်ပစ္စည်းများ ကိုင်တွယ် အသုံးပြုရာတွင် အိမ်သုံးလျှပ်စစ် ပစ္စည်းများအား ရေစိုလက်၊ ရေစို နေသောခန္ဓာကိုယ်၊ ရေစိုအဝတ် အစားဝတ်လျက် ကိုင်တွယ်ခြင်း မပြုရန်တို့ပါရှိသော လက်ကမ်း စာစောင်အား ဖြန့်ဝေပေးခဲ့ ကြောင်း သိရသည်။

မြို့နယ်(ပြန်/ဆက်)

ဧလွန်မြို့နယ်၌ ဌာနဆိုင်ရာရုံးများအား မီးဘေးလုံခြုံရေးစစ်ဆေး

ဧလွန် စက်တင်ဘာ ၂၄

ဧရာဝတီတိုင်းဒေသကြီး ဧလွန်မြို့နယ် မီးသတ်ဦးစီးဌာနက မီးဘေးလုံခြုံရေးနှင့် မီးဘေးအန္တရာယ်ကြိုတင်ကာကွယ်ရေး အသိပညာ ပေး စစ်ဆေးဆောင်ရွက်ခြင်းကို ယနေ့နံနက်ပိုင်းက ဧလွန်မြို့နယ် ဌာနဆိုင်ရာရုံးများ၌ ကွင်းဆင်းဆောင်ရွက်သည်။

ထိုသို့ဆောင်ရွက်ရာတွင် ဧလွန်မြို့နယ် မီးသတ်ဦးစီးအရာရှိ ဦးရန်လင်းထွဋ် ဦးဆောင်၍ သန္ဓေအရန်မီးသတ်တပ်ဖွဲ့ဝင်များ၊ မြို့နယ်အထွေထွေအုပ်ချုပ်ရေးဦးစီးဌာနမှ တာဝန်ရှိသူများ၊ မြို့နယ် လျှပ်စစ်ရုံးမှ တာဝန်ရှိသူများ၊ မြို့နယ်စည်ပင်သာယာရေးအဖွဲ့ဝန်ထမ်း များ၊ မြို့နယ်လူဝင်မှုကြီးကြပ်ရေးနှင့် ပြည်သူ့အင်အားဝန်ကြီးဌာန မြို့နယ်ဦးစီးမှူးရုံးမှ တာဝန်ရှိသူများက မြို့နယ်ဌာနဆိုင်ရာရုံးများတွင် မီးဘေးလုံခြုံရေးနှင့် မီးဘေးအန္တရာယ် ကြိုတင်ကာကွယ်ရေးအတွက် ဆောင်ရွက်ထားရှိမှုများကို ကြည့်ရှုစစ်ဆေး၍ မီးသတ်ဆေးဘူးများ အသင့်ထားရှိရန်နှင့် မီးသတ်ဆေးဘူးအသုံးပြုနည်း၊ မတော်တဆ

မီးလောင်မှုဖြစ်ပွားလာပါက မီးသတ်ဦးစီးဌာနသို့ ဆက်သွယ်ရမည့် ဖုန်းနံပါတ်များထားရှိစေရေး အကြံပြုမှာကြားကာ အသိပညာပေး လက်ကမ်းစာစောင်များ ဖြန့်ဝေပေးခဲ့ကြောင်း သိရသည်။

ဧရာဦးသာ

ပေါင်မြို့နယ်၌ မြေပြင်ကွင်းဆင်းစာရင်း ကောက်ယူရေးကြီးကြပ်မှုဗဟိုကော်မတီ လုပ်ငန်းညှိနှိုင်းစည်းဝေး

ပေါင် စက်တင်ဘာ ၂၄

မွန်ပြည်နယ် ပေါင်မြို့နယ်၌ မြေပြင်ကွင်းဆင်းစာရင်းကောက်ယူ ရေး ကြီးကြပ်မှုဗဟိုကော်မတီ၏ (၃/၂၀၂၅) လုပ်ငန်းညှိနှိုင်းအစည်း အဝေးဆွေးနွေးချက်ကို ယနေ့နံနက် ၁၀ နာရီက အထွေထွေအုပ်ချုပ် ရေးဦးစီးဌာန ဝါရီရှုခန်းမ၌ ပြုလုပ်သည်။

ဦးစွာ မြို့နယ်စီမံခန့်ခွဲရေးနှင့် အုပ်ချုပ်ရေးကော်မတီဥက္ကဋ္ဌ ဦးထင်လင်းအောင်က အမှာစကားပြောကြားသည်။

ဆက်လက်၍ မြို့နယ်စီမံခန့်ခွဲရေးနှင့် အုပ်ချုပ်ရေးကော်မတီ အဖွဲ့ဝင် မြို့နယ်လူဝင်မှုကြီးကြပ်ရေးနှင့် ပြည်သူ့အင်အားဝန်ကြီးဌာန ဦးစီးမှူး ဦးသန်းဝင်းဇော်က လူဦးရေစာရင်းကောက်ယူမှုနှင့် ပတ်သက် ၍ လိုအပ်သည်များ ဆွေးနွေးမှာကြားသည်။

ထို့နောက် မြို့နယ်ကော်မရှင်အဖွဲ့ခွဲ ဦးစီးအရာရှိ ဒေါ်ဂျူးနီတာဇော်က မဲစာရင်းများမှန်ကန်မှုရှိစေရေး မြို့နယ်အထွေထွေအုပ်ချုပ်ရေး ဦးစီးဌာနနှင့် မြို့နယ်လူဝင်မှုကြီးကြပ်ရေးနှင့်ပြည်သူ့အင်အားဝန်ကြီး ဌာနတို့ ပေါင်းစပ်ဆောင်ရွက်မည်ဖြစ်ကြောင်း ပြောကြားသည်။

မွန်မလေး(ပြန်/ဆက်)

အောင်လံမြို့နယ်၌ ပုဂ္ဂလိကဘဏ်များအား မီးငြိမ်းသတ်ရေး ဇာတ်တိုက်လေ့ကျင့်

အောင်လံ စက်တင်ဘာ ၂၄

မကွေးတိုင်းဒေသကြီး အောင်လံမြို့နယ်အတွင်းရှိ ပုဂ္ဂလိက ဘဏ်များအား မီးငြိမ်းသတ်ရေး ဇာတ်တိုက်လေ့ကျင့်ခြင်းနှင့် မီးဘေး ကြိုတင်ကာကွယ်ရေး အသိပညာပေးဟောပြောဆောင်ရွက်ခြင်းကို ယမန်နေ့က မြို့နယ်မီးသတ်ဦးစီးဌာနမှ တာဝန်ရှိသူများက ကွင်းဆင်း ဆောင်ရွက်သည်။

ထိုသို့ ကွင်းဆင်းဆောင်ရွက်ရာတွင် မြို့နယ်မီးသတ်ဦးစီးဌာန ဒုတိယဦးစီးမှူး ဦးနေဖြိုးဝင်းနှင့် တပ်ဖွဲ့ဝင်များက ဘဏ်ဝန်ထမ်းများ အား မီးလောင်မှု၊ မီးလန့်မှုများဖြစ်ပွားပါက ဆောင်ရန်/ရှောင်ရန်အချက် များနှင့် မီးငြိမ်းသတ်ရေးပစ္စည်းများကို လွယ်ကူလျင်မြန်စွာ အသုံးပြု တတ်စေရန် အသိပညာပေးဟောပြောခြင်းနှင့် ဘဏ်ဝန်ထမ်းများက လက်တွေ့မီးငြိမ်းသတ်ရေး ဇာတ်တိုက်လေ့ကျင့်ခြင်းများ ပြုလုပ်ခဲ့ ကြောင်း သိရသည်။

မျိုးသိန်း(ပြန်/ဆက်)

ရတနာသစ်တော ပြည့်သွေးကြော သစ်တောရတနာ ထိန်းသိမ်းပါ

တောင်ကြီးမြို့၌ အပြည်ပြည်ဆိုင်ရာသဘာဝဘေးအန္တရာယ် ထိခိုက်ဆုံးရှုံးနိုင်ခြေလျှော့ချရေးနေ့အထိမ်းအမှတ် စာစီစာကုံးပြိုင်ပွဲကျင်းပ

တောင်ကြီး စက်တင်ဘာ ၂၄

ရှမ်းပြည်နယ် (တောင်ပိုင်း) တောင်ကြီးမြို့ အမှတ် (၁) အခြေခံပညာ အထက်တန်းကျောင်း ဒေါ်ခင်သိန်းခန်းမ ဆောင်၌ စက်တင်ဘာ ၂၃ ရက်က ရှမ်းပြည်နယ် အစိုးရအဖွဲ့က ကြီးမှူးကျင်းပသော ၂၀၂၅ ခုနှစ် အပြည်ပြည်ဆိုင်ရာ သဘာဝဘေး အန္တရာယ် ထိခိုက်ဆုံးရှုံးနိုင်ခြေ လျှော့ချရေးနေ့ အထိမ်းအမှတ် စာစီစာကုံးပြိုင်ပွဲ ကျင်းပသည်။

ပြိုင်ပွဲတွင် တောင်ကြီးမြို့ပေါ်ရှိ အခြေခံပညာ ကျောင်းများမှ အထက်တန်းအဆင့်၊ အလယ်တန်းအဆင့် ကျောင်းသား ကျောင်းသူ ၃၀ တို့က အပြည်ပြည်ဆိုင်ရာ သဘာဝဘေးအန္တရာယ် ထိခိုက်ဆုံးရှုံးနိုင်ခြေ လျှော့ချရေးနေ့ ဆောင်ပုဒ်ဖြစ်သည့် ကဏ္ဍစုံ ရင်းနှီးမြှုပ်နှံမှု တိုးမြှင့်ခြင်းမှသည် ဘေးဒဏ် ကြံ့ကြံ့ခံနိုင်ရေးဆီသို့ ခေါင်းစဉ်ဖြင့် စာစီစာကုံးရေးသားယှဉ်ပြိုင်ခဲ့ကြသည်။

လှည့်လည်ကြည့်ရှု

အဆိုပါ စာစီစာကုံးပြိုင်ပွဲသို့ ရှမ်းပြည်နယ် လူမှုရေးရာဝန်ကြီး ဦးမင်းမင်းလွင်နှင့် တာဝန်ရှိသူများက လှည့်လည်ကြည့်ရှု အားပေးခဲ့ပြီး ဆုရရှိသူများအား အောက်တိုဘာ ၁၃ ရက်တွင် ကျရောက်မည့် အပြည်ပြည်ဆိုင်ရာ သဘာဝဘေးအန္တရာယ် ထိခိုက်ဆုံးရှုံးနိုင်ခြေ လျှော့ချရေးနေ့၌ ဆုများ ချီးမြှင့်သွားမည်ဖြစ်ကြောင်း သိရသည်။

ကျော်ဇင်(ပြန်/ဆက်)

■

မကွေးမြို့၌ (၆၁)နှစ်မြောက် မြန်မာနိုင်ငံရဲတပ်ဖွဲ့နေ့အကြို နေ့ဆွမ်းဆက်ကပ်လှူဒါန်း

မကွေး စက်တင်ဘာ ၂၄

မကွေးတိုင်းဒေသကြီးရဲတပ်ဖွဲ့၏ ဦးဆောင်မှုဖြင့် (၆၁)နှစ်မြောက် မြန်မာနိုင်ငံရဲတပ်ဖွဲ့နေ့အကြို နေ့ဆွမ်းဆက်ကပ်လှူဒါန်းပွဲကို ယမန်နေ့က မကွေးမြို့ ပုညဝတီကျောင်းတိုက်၌ ကျင်းပရာ တိုင်းဒေသကြီး ရဲတပ်ဖွဲ့မှူး ရဲမှူးကြီး ကျော်စိုးဝင်းနှင့် တိုင်းဒေသကြီး၊ ခရိုင်၊ မြို့နယ် အဆင့် တာဝန်ရှိသူများ တက်ရောက်ကြသည်။

လှူဒါန်းပွဲတွင် မကွေးမြို့ ပုညဝတီကျောင်းတိုက်ဦးစီးနာယကဆရာတော်ထံမှ ငါးပါးသီလခံယူဆောက်တည်ကြပြီး တိုင်းဒေသကြီး ရဲတပ်ဖွဲ့မှူးနှင့် တာဝန်ရှိသူများက ဆရာတော်ကြီး အမှူးပြုသော သံဃာတော် ၂၂၅ပါးနှင့် သီလရှင်ငါးပါးတို့အား နေ့ဆွမ်းဆက်ကပ်လှူဒါန်းခြင်း၊ လှူဖွယ်ဝတ္ထုပစ္စည်းများ ဆက်ကပ်လှူဒါန်းခြင်းတို့ဆောင်ရွက်ခဲ့ကြကာ လှူဒါန်းမှုအစုစုအတွက် ရေစက်သွန်းချ အမျှပေးဝေခဲ့ကြကြောင်း သိရသည်။

မောင်ခိုင်မင်း(ပြန်/ဆက်)

ဟုမ္မလင်းမြို့၌ ကမ်းပါးပြိုကျသဖြင့် သေဆုံးသူ၊ ဒဏ်ရာရသူများအား ထောက်ပံ့ငွေပေးအပ်

ဟုမ္မလင်း စက်တင်ဘာ ၂၄

စစ်ကိုင်းတိုင်းဒေသကြီး ဟုမ္မလင်းမြို့နယ်တွင် မိုးသည်းထန်စွာ ရွာသွန်းမှုကြောင့် ကမ်းပါးပြိုကျသဖြင့် ဒဏ်ရာရသူနှစ်ဦးနှင့် သေဆုံးသူ လေးဦးတို့အတွက် ထောက်ပံ့ငွေပေးအပ်ခြင်းကို စက်တင်ဘာ ၂၃ ရက် နံနက် ၁၁ နာရီက မြို့နယ်စီမံခန့်ခွဲရေးနှင့်အုပ်ချုပ်ရေးကော်မတီ ဥက္ကဋ္ဌရုံးခန်း၌ ကျင်းပသည်။

ဟုမ္မလင်းမြို့တွင် စက်တင်ဘာ ၁၄ ရက် နံနက်ပိုင်းက ဟူနောင်ကျေးရွာမှ တောင်သူခြောက်ဦးတို့သည် နမ့ဝေါင်ချောင်းဖျားသို့ ဝါးခုတ်သွားရာ မိုးသည်းထန်ပြီး ကမ်းပါးပြိုကျသဖြင့် နှစ်ဦးဒဏ်ရာရရှိကာ လေးဦးသေးဆုံးခဲ့သည်။ ဒဏ်ရာရရှိသူနှစ်ဦးအတွက် တစ်ဦးလျှင် ငွေကျပ် ၅၀၀၀၀ နှင့် သေဆုံးသူလေးဦးအတွက် တစ်ဦးလျှင် ငွေကျပ် ၃၀၀၀၀ ဖြင့် စုစုပေါင်း ငွေကျပ် ၁၃၀၀၀၀၀ ကို မြို့နယ်စီမံခန့်ခွဲရေးနှင့် အုပ်ချုပ်ရေးကော်မတီဥက္ကဋ္ဌ ဦးသိန်းဇော်နှင့် ဘေးအန္တရာယ်ဆိုင်ရာ စီမံခန့်ခွဲမှုဦးစီးဌာနမှ ဦးစီးမှူးဦးထွန်းထွန်းနိုင်တို့က မိသားစုဝင်များလက်ဝယ်သို့ ထောက်ပံ့ခဲ့ကြောင်း သိရသည်။ **မြို့နယ်(ပြန်/ဆက်)**

မြန်မာနိုင်ငံကြက်ခြေနီအသင်းက သာစည်မြို့နယ် ငလျင်ဘေးသင့်အိမ်ထောင်စုများအား ထောက်ပံ့ငွေများပေးအပ်

သာစည် စက်တင်ဘာ ၂၄

မန္တလေး တိုင်းဒေသကြီး သာစည်မြို့နယ်၌ မြန်မာနိုင်ငံကြက်ခြေနီအသင်းက မန္တလေး ငလျင်ကြီးဘေး တုံ့ပြန်ရေးနှင့် ပြန်လည်ထူထောင်ရေး ထောက်ပံ့မှုအစီအစဉ်ဖြင့် ငလျင်ဘေးသင့် အိမ်ထောင်စု ၂၈၆ စုတို့အား ထောက်ပံ့ငွေ ပေးအပ်ခြင်းကို စက်တင်ဘာ ၂၃ ရက်က အမှတ် (၇) ရပ်ကွက် နဘဘ်ရွှေထီးဘုရား ဝင်းအတွင်း၌ ပြုလုပ်သည်။

ဦးစွာ မြန်မာနိုင်ငံ ကြက်ခြေနီ အသင်း ဘေးအန္တရာယ်ဆိုင်ရာ စီမံခန့်ခွဲမှုဌာနမှ တာဝန်ရှိသူ တစ်ဦးက ထောက်ပံ့ငွေ ပေးအပ်မှု နှင့်ပတ်သက်၍ရှင်းလင်းပြောကြားပြီး မြန်မာနိုင်ငံ ကြက်ခြေနီ အသင်း ဘေးအန္တရာယ်ဆိုင်ရာ စီမံခန့်ခွဲမှုဌာနမှ တာဝန်ရှိသူများနှင့် သာစည်မြို့နယ် ကြက်ခြေနီ စေတနာ့လုပ်အားရှင်များပူးပေါင်း၍ သာစည်မြို့နယ် ရပ်ကွက်၊ ကျေးရွာအုပ်စု ခြောက်အုပ်စုမှ ငလျင်ဘေးသင့် အိမ်ထောင်စု ၂၈၆ စုတို့အား အိမ်ထောင်စုတစ်စုလျှင် ငွေကျပ် ၄၀၀၀၀၀ နှုန်းဖြင့် ထောက်ပံ့ပေးအပ်ခဲ့ကြောင်း သိရသည်။

မြို့နယ်(ပြန်/ဆက်)

ရှမ်းပြည်နယ်(တောင်ပိုင်း) ပအိုဝ်းကိုယ်ပိုင်အုပ်ချုပ်ခွင့်ရဒေသ ပင်လောင်းမြို့နယ် ရဲတပ်ဖွဲ့ဝင်များက (၆၁) နှစ်မြောက် မြန်မာနိုင်ငံ ရဲတပ်ဖွဲ့နေ့ကို ကြိုဆိုဂုဏ်ပြုသောအားဖြင့် စုပေါင်းသွေးလှူဒါန်းပွဲကို ယနေ့နံနက်ပိုင်းက ပြည်သူ့ဆေးရုံ၌ပြုလုပ်ရာ မြို့နယ် ရဲတပ်ဖွဲ့မှူး ရဲမှူးစိုးမိုးထွန်း၊ မြို့မရဲစခန်းမှူး ဒုတိယရဲမှူးခိုင်လင်းတို့က ကြည့်ရှုအားပေးခဲ့ကြပြီး အားဖြည့်အာဟာရ အစားအစာများကို ပေးအပ်စဉ်။ **မြို့နယ်(ပြန်/ဆက်)**

(၆၁)နှစ်မြောက် မြန်မာနိုင်ငံရဲတပ်ဖွဲ့နေ့ကို ကြိုဆိုဂုဏ်ပြုသော အားဖြင့် ရန်ကုန်တိုင်းဒေသကြီး ကျောက်တံတားမြို့နယ် အမှတ်(၅) ရပ်ကွက် ဗိုလ်ချုပ်အောင်ဆန်းလမ်းနှင့်(၃၇) လမ်းထောင့်ရှိ အခြေခံပညာအထက်တန်းကျောင်းဝင်းအတွင်း၌ စက်တင်ဘာ ၂၃ ရက် နံနက်ပိုင်းက ကျောက်တံတားမြို့နယ်ရဲတပ်ဖွဲ့ မြို့နယ်ရဲတပ်ဖွဲ့မှူး ရဲမှူးထွေးလှိုင် ဦးဆောင်၍ ကျောက်တံတားမြို့မရဲစခန်းမှူး ဒုရဲမှူး ထက်ထက်ဧော်နှင့် ရဲတပ်ဖွဲ့ဝင်များ စုပေါင်းသန့်ရှင်းရေးဆောင်ရွက်စဉ်။ **အောင်ကျော်(ပြန်/ဆက်)**

(၆၁)နှစ်မြောက် မြန်မာနိုင်ငံရဲတပ်ဖွဲ့နေ့ကို ကြိုဆိုဂုဏ်ပြုသော အားဖြင့် စက်တင်ဘာ ၂၄ ရက် နံနက်ပိုင်းက ဒဂုံမြို့နယ် ဘုရားကြီးရပ်ကွက် အလံပြဘုရာလမ်းရှိ ဆံတော်ကြိုအလံပြစေတီတော်တွင် ဒဂုံမြို့နယ် ရဲတပ်ဖွဲ့မှူး ရဲမှူးမျိုးဝင်းဦးဆောင်၍ ရဲတပ်ဖွဲ့ဝင်များ စုပေါင်းသန့်ရှင်းရေးဆောင်ရွက်စဉ်။

အောင်မြင့်(ပြန်/ဆက်)

ရှမ်းပြည်နယ်(မြောက်ပိုင်း) လားရှိုးမြို့တွင် (၆၁)နှစ်မြောက် မြန်မာနိုင်ငံ ရဲတပ်ဖွဲ့နေ့ကို ကြိုဆိုဂုဏ်ပြုသောအားဖြင့် စက်တင်ဘာ ၂၄ ရက်က လားရှိုးမြို့ အမှတ်(၃) အခြေခံပညာအထက်တန်းကျောင်းတွင် ပြည်နယ် ဒုတိယရဲတပ်ဖွဲ့မှူး ရဲမှူးကြီး သန့်ဇင်၊ ခရိုင် ရဲတပ်ဖွဲ့မှူး ဒုတိယရဲမှူးကြီးမြင့်အောင်၊ အမှတ်(၆)မူးယစ်ဆေးဝါး တားဆီးနှိမ်နင်းရေးရဲတပ်ဖွဲ့ခွဲမှူး ဒုရဲမှူးကြီး သက်ထွန်း၊ မြို့နယ် ရဲတပ်ဖွဲ့မှူး ရဲမှူးရဲဝင်း၊ သတင်းရဲတပ်ဖွဲ့မှ ရဲမှူးစိုးနိုင်၊ အမှတ်(၂၄) ယာဉ်ထိန်းရဲတပ်ဖွဲ့ခွဲ(လားရှိုး)မှ ရဲမှူး မျိုးထိုက်နှင့် တပ်ဖွဲ့ဝင်များက စုပေါင်းသန့်ရှင်းရေးဆောင်ရွက်စဉ်။ **ခရိုင် (ပြန်/ဆက်)**

ကန့်ကွက်နိုင်ပါကြောင်း

ရန်ကုန်တိုင်းဒေသကြီး၊ ဒဂုံမြို့သစ်(တောင်ပိုင်း)မြို့နယ်၊ မြေတိုင်းရဝ်ကွက် အမှတ်(၇၀)၊ မြေကွက်အမှတ်(၁၁၁၅)၊ ကျန်စစ်သားလမ်း၊ အကျယ်အဝန်း(၂၀၀၀x ၆၀၀၀)၊ (၁၂၀၀)စတုရန်းပေ၊ ဧရိယာ(၀.၀၂၇၅)ဧကရှိ နှစ်(၆၀)မြေငှားဂရန် အမျိုးအစားမြေကွက်နှင့် ယင်းမြေကွက်ပေါ်ရှိ အိမ်အေပါအဝင် အကျိုးခံစားခွင့်အရလုပ်အားလုပ်သည် ရန်ကုန်မြို့တော်စည်ပင်သာယာရေးကော်မတီ၊ မြို့မြေ စာရင်းတွင် **ဦးသန့်စင်**[၁/လကန(နိုင်)၁၃၇၅၈]၂ အမည်ပေါ်ကဲတည်ရှိပြီး အမည်ပေါက် ကိုယ်တိုင်မှ ပိုင်ဆိုင်မှု အရှည်အရင်းကင်းရှင်း၍ ပြန်လည်လွှဲပြောင်း ရောင်းချပိုင်ခွင့်ရှိကြောင်း ဝန်ခံကတိပြုပြောကြားလာသဖြင့် ကျွန်ုပ်တို့၏ မိတ်ဆွေဖြစ်သူ **ဦးနာရာရန်း**[၅/ကသန(ပြည်)၀၀၀၀၁]မှ အပြီးအပိုင် ဝယ်ယူရန်အတွက် စရန်ငွေအဖြစ် (ရောင်းဖိုးငွေ၏တစ်ဖိတ်တစ်ဆေသ)ကို ပေးချေထားပြီးဖြစ်ပါသည်။ ကန့်ကွက်လိုသူများရှိပါက ဦးလုံးသောစာချုပ်စာတမ်းမူရင်း အထောက်အထားများဖြင့် ဤကြော်ငြာပါသည့်နေ့မှစ၍ (၁၄)ရက်အတွင်း ကျွန်ုပ်တို့ထံ လာရောက်ကန့်ကွက်နိုင်ပါသည်။ ကန့်ကွက်သူမရှိပါက ဤအရောင်းအဝယ်အား ဥပဒေနှင့်အညီ ဆက်လက်ဆောင်ရွက်သွားမည်ဖြစ်ကြောင်း အများသိစေရန် ကြေညာအပ်ပါသည်။

ဦးနာရာရန်း၏လွှဲအပ်ညွှန်ကြားချက်အရ
ခေါ်မွန်ဖွန်ချို(LL.B) ခေါ်စန္ဒာဝင်း(LL.B)
တရားလွှတ်တော်ရှေ့နေ(စဉ်-၇၂၆) အထက်တန်းရှေ့နေ(စဉ်-၂၆၄၀)
အမှတ်(၈၂/ခ)၊ ကျွန်းရွှေပြိုင်လမ်း၊ (၁၈/စီ)ရပ်ကွက်၊
ဒဂုံမြို့သစ်(တောင်ပိုင်း)မြို့နယ်၊ ရန်ကုန်မြို့။
ဖုန်း-၀၉-၂၅၀၆၈၅၇၇၊ ၀၉-၇၉၇၆၄၀၆၊ ၀၉-၅၀၇၉၉၇၈

ကန့်ကွက်နိုင်ကြောင်းကြေညာခြင်း

ဒဂုံဏာသီရိမြို့၊ ရွှေအင်ကြင်းရပ်ကွက်၊ မြေတိုင်းရပ်ကွက် အမှတ်-၁၁/ရွှေအင်ကြင်းရပ်၊ မြေကွက်အမှတ်(၁-၄၆)၊ မြေဧရိယာ(၀.၀၈၂)ဧကရှိ ဦးထွန်းကြည်(၁၁) ဦးဘိုဝ [၉/လ၀ခ(နိုင်)၀၁၆၀၉၀] အမည်ပေါက် နှစ်(၃၀) မြေငှားစာချုပ် မြေကွက်ကို ဦးထွန်းကြည်ထံမှ နေပြည်တော်စာချုပ်စာတမ်းမှတ်ပုတ်ရဲ့အား၏ အထူးကိုယ်စားလှယ်လွှဲအပ်စာအမှတ် (၄၅၃၆/၂၀၂၂)၊ (၁၉-၉-၂၀၂၂)ရက်ထားသူ ခေါ်အေးဖြေသီတာ (၁၁) ဦးဝင်းအောင် [၁/ရကန(နိုင်)၀၈၂၆၉၀]မှ ခေါ်သိမ့်ရည်နှင်း (၁၁) ဦးအောင်းမိုး [၉/ခ၅၈(နိုင်)၀၃၀၉၅၇]နှင့် အရောင်းအဝယ်မှတ်ပုံတင်စာချုပ် ချုပ်ဆိုရန် မြေပုံ၊ မြေရာဇဝင် လျှောက်ထားလာပါသဖြင့် ကန့်ကွက်လိုသူများအနေဖြင့် တရားဝင်ပိုင်ဆိုင်မှုစာချုပ်စာတမ်းများ၊ တရားရုံးအမိန့်နှိုက်ဂရီများ အထောက် အထားနိုင်လုံစွာတင်ပြ၍ နေပြည်တော်စည်ပင်သာယာရေးကော်မတီ၊ မြို့ပြစီမံကိန်းနှင့် မြေစီမံခန့်ခွဲမှုဌာနသို့ ဤကြေညာချက်ပါရှိသည့်ရက်မှစ၍ (၁၅)ရက်အတွင်း လာရောက်ကန့်ကွက်နိုင်ကြောင်းနှင့် သတ်မှတ်ကာလ အတွင်း ကန့်ကွက်မှုမရှိပါက ဌာန၏လုပ်ထုံးလုပ်နည်းများနှင့်အညီ မြေပုံ၊ မြေရာဇဝင် လျှောက်ထားလာမှုအား ဆက်လက်ဆောင်ရွက်သွားမည်ဖြစ်ကြောင်း အသိပေးကြေညာလိုက်သည်။

မြို့ပြစီမံကိန်းနှင့် မြေစီမံခန့်ခွဲမှုဌာန
နေပြည်တော်စည်ပင်သာယာရေးကော်မတီ

ကန့်ကွက်နိုင်ကြောင်း အများသိစေရန်ကြေညာခြင်း

ရန်ကုန်တိုင်းဒေသကြီး၊ ဒဂုံမြို့သစ်(မြောက်ပိုင်း)မြို့နယ်၊ (၃၃/တိုင်းချဲ)ရပ်ကွက်၊ ငါးမာန်အောင်ဘုရားလမ်း၊ တိုက်အမှတ် (၇၂၃)၊ (အလျား ၀၄၄x အနံ ၄၀၆၀) မြေကွက်တွင် ဆောက်လုပ်ထားသော (၆)ထပ်တိုက် (၂)ခန်းတဲ့၊ မြေညီ (ခေါင်းရင်းခြမ်း) မြေအပေါ် (အလျား ၅၄၀x အနံ ၁၇၀) တိုက်ခန်းနှင့် အကျိုးခံစားခွင့်အရပ်ရပ်တို့ကို ပိုင်ဆိုင်ရောင်းချခွင့်ရှိကြောင်း ဝန်ခံကတိပြုသူ ဒေါ်မြတ်သန္တာထွန်း [၁/တမန(နိုင်)၀၀၂၉၄၇]ထံမှ ကျွန်ုပ်မိတ်ဆွေမှ အပြီးအပိုင်ဝယ်ယူရန်အတွက် စရန်ငွေပေးချေထားပြီးဖြစ်ပါသည်။ ကန့်ကွက်လိုသူများရှိပါက ဤကြေညာချက်ပါသည့်နေ့မှစ၍ (၇)ရက်အတွင်း ကျွန်ုပ်တို့ထံ နိုင်လုံသောစာရွက်စာတမ်းမူရင်းများနှင့်အတူ ကန့်ကွက်နိုင်ပါကြောင်းနှင့် သတ်မှတ်ရက်ကျော်လွန်ပါက အရောင်း အဝယ်ကို ဥပဒေနှင့်အညီ ဆက်လက်ဆောင်ရွက်သွားမည်ဖြစ်ပါကြောင်း အများသိစေရန် ကြေညာအပ်ပါသည်။

ဦးအောင်ပိုင်စော်၏လွှဲအပ်ညွှန်ကြားချက်အရ
ခေါ်စန်းစန်းဝင်း B.A(Law),LL.B ဦးသက်နိုင်(LL.B) ခေါ်ရွှေရည်တင့်(LL.B)
တရားလွှတ်တော်ရှေ့နေ(စဉ်-၂၉၀၆) တရားလွှတ်တော်ရှေ့နေ(စဉ်-၁၉၁၃၃) အထက်တန်းရှေ့နေ(စဉ်-၇၅၆၇၀)
တိုက်(၁-အေ)၊ အခန်း(၁၀၄)၊ ရတနာမွန်အိမ်ရာ၊ ဘုရင့်နောင်လမ်းမကြီး။ လှိုင်မြို့နယ်။
ဖုန်း-၀၉-၅၀၅၉၉၆၂ ၀၉-၇၈၉၃၀၇၅၅

ကန့်ကွက်နိုင်ပါကြောင်း

ရန်ကုန်တိုင်းဒေသကြီး၊ ဒဂုံမြို့သစ်(တောင်ပိုင်း)မြို့နယ်၊ မြေတိုင်းရဝ်ကွက် အမှတ်-၇/က၊ မြေကွက် အမှတ်-၈၄/က၊ ဧရိယာ(၂၀'x၆၀')၊ မြေကွက်တည်နေရာအမှတ် (၈၄/က)၊ မြို့မ(၁၄)လမ်း၊ ၄/မြောက်ရပ်ကွက်၊ သာကေတမြို့နယ်၊ ဦးကျော်ဖိ (CI-၀၀၉၇၈၅) အမည်ပေါက် နှစ်(၆၀) မြေငှားဂရန်ရှေ့မြေအား အမည်ပေါက် ဦးကျော်ဖ(ခင်ပွန်း) ကွယ်လွန်သဖြင့် ပိုင်ဆိုင်ကြောင်းစာချုပ်အမှတ် ၆၈၀၀/၂၀၁၁ (၂၇-၁၀-၂၀၁၁)ဖြင့် ပိုင်ဆိုင်သူ ခေါင်ဝစုမ(၁/သကတ(နိုင်)၁၂၉၀၄၁)မှ ပိုင်ဆိုင်ခွင့်ရှိပြီး ဦးကျော်ဖ(ခင်ပွန်း) ကွယ်လွန်ခဲ့ပြီး ပိုင်ဆိုင်သူ ခေါင်ဝစုမ(၁/သကတ(နိုင်)၁၂၉၀၄၁)မှ ပိုင်ဆိုင်ခွင့်ရှိကြောင်း ကန့်ကွက်ပြီးနောက် ပထမဆုံး ပျောက်ဆုံးနေသည်မှာမှန်ကန်ကြောင်း တရားရုံးကျမ်းကျိန်လွှာ ကိုယ်တိုင် ဝန်ခံချက်၊ ဂရန်မူရင်းပျောက်ဆုံးသည်မှာ မှန်ကန်ကြောင်း ရဝ်ကွက်အုပ်ချုပ် ရေးမှူးရုံးနှင့် သာကေတမြို့နယ်၊ မြို့မရဝ၀ခန်းထောက်ခံချက်၊ နိုင်ငံသား စိစစ်ရေးကတ်ပြားတို့တင်ပြ၍ ဂရန်မိတ္တူမှန် ရလာကတ်ထားလခြင်းအား ဌာနမှ လုပ်ထုံးလုပ်နည်းနှင့်အညီ ဆောင်ရွက်ပြီး ကန့်ကွက်သူမရှိသဖြင့် ဂရန်မိတ္တူမှန်ထုတ်ပေးမည်ဖြစ်၍ အမှတ္တဲအမှတ်- သကတ(၄-မ)၀၅၂၄ အရ (၆-၉-၉၃)ဖြင့် မူလထုတ်ပေးထားသည့် ဦးကျော်ဖ (CI-၀၀၉၇၈၅) အမည်ပေါက် နှစ်(၆၀) မြေငှားစာချုပ်ဂရန်မူရင်းအား ပယ်ဖျက်ပြီးဖြစ်ပါကြောင်း ကြေညာအပ်ပါသည်။

ဌာနမှူး(ဒုတိယညွှန်ကြားရေးမှူးချုပ်)
မြို့ပြမြေစီမံခန့်ခွဲမှုဌာန
ရန်ကုန်မြို့တော်စည်ပင်သာယာရေးကော်မတီ

ကန့်ကွက်ခံရသူ ရန်ကုန်ပြည်ထောင်စု ကုန်သည်ကုမ္ပဏီ

ရန်ကုန်တိုင်းဒေသကြီး၊ ဒဂုံမြို့သစ်(တောင်ပိုင်း)မြို့နယ်၊ ကန်တော်ကားဂိတ်အနီး ကုန်းပေါ်ရပ်ကွက် အမှတ်(၁)၊ ကုန်းပေါ်ကုန်တိုက်ကြီး (ခ)ထပ်(၂)ခန်းတဲ့ ကုန်ကုမ္ပဏီ ဦးဝင်းမိုးသန်း [ခ/ကတ(နိုင်)၀၁၂၂၂]ကို ကုန်ကုမ္ပဏီ ဦးဝင်းမိုးသန်းမှ ကုန်ကုမ္ပဏီ ကုန်ကုမ္ပဏီ ကုန်ကုမ္ပဏီ

ကန့်ကွက်နိုင်ကြောင်းကြေညာခြင်း

နေပြည်တော်၊ ပဒူသီရိမြို့၊ မြေတိုင်းရဝိုက်ကွက်အမှတ်-၄/ရှာမရပ်၊ မင်္ဂလာဒီပရပ်ကွက်ရှိ ဦးအောင်တင်ဝင်း (ကိုယ်ပိုင်အမှတ်၊ –)။ မှတ်ပုံတင်အမှတ် [၉/ပမန(နိုင်)၁၉၂၂၀၃]၊ အဖအမည် ဦးဆန်းမောင်အမည်ပေါက် ပါမစ်မြေကွက်အမှတ်(ပ-၄၀၉၈)အမည်ပေါက် (ကွယ်လွန်)၏ တရားဝင်အမွေခံစီးဖြစ်သူ ဒေါ်ရီတင့် မှတ်ပုံတင်အမှတ် [၉/ပမန(နိုင်)၂၀၅၀၀၁]၊ အဖအမည် ဦးမောင်မောင်မု တရားဝင်အမွေခံဖြစ်ကြောင်း တရားရုံးကျမ်းကျိန်ဆိုချက်မူရင်း၊ မြေကွက်ဝိုင်းပေးသွင်းချလမ်းမြေတ္တူ၊ ဦးအောင်တင်ဝင်း သေဆုံးခြင်းလက်မှတ်မိတ္တူ၊ မြေကွက်လေ့ရှိ အဆောက်အဦပုံများတင်ပြပြီး ၎င်း၏အမည်ဖြင့် မြေဌားစာချုပ်ချထားပေးပါရန် လျှောက်ထားလာပါသဖြင့် ကန့်ကွက်လိုသူများအနေဖြင့် တရားဝင်ပိုင်ဆိုင်မှုစာချုပ်စာတမ်းများ၊ တရားရုံးအမိန့်၊ဒီကရီများ အထောက်အထားခိုင်လုံစွာတင်ပြ၍ နေပြည်တော် စည်ပင်သာယာရေးကော်မတီ၊ မြို့ပြစီမံကိန်းနှင့် မြေစီမံခန့်ခွဲမှုဌာနသို့ ဤကြေညာချက်ပါရှိသည့်ရက်မှစ၍ (၁၅)ရက်အတွင်း လာရောက်ကန့်ကွက်နိုင်ကြောင်းနှင့် သတ်မှတ်ကာလအတွင်း ကန့်ကွက်မှုမရှိပါက ဌာနဓာ၏ လုပ်ထုံးလုပ်နည်းများနှင့်အညီ မြေငှားစာချုပ် လျှောက်ထားလာမှုအား ဆက်လက်ဆောင်ရွက်ပေးသွားမည်ဖြစ်ကြောင်း ကြေညာလိုက်သည်။

မြို့ပြစီမံကိန်းနှင့် မြေစီမံခန့်ခွဲမှုဌာန
နေပြည်တော်စည်ပင်သာယာရေးကော်မတီ

ကန့်ကွက်နိုင်ကြောင်းကြေညာခြင်း

ဥတ္တရသီရိမြို့၊ ရွှေနှဲ့သာရပ်ကွက်၊ မြေတိုင်းရဝိုက်ကွက်အမှတ်-၇/ရွှေနှဲ့သာအနောက်ရပ်၊ မြေဧရိယာ(၀.၀၈၁)ဧက၊ မြေကွက်အမှတ်(၃-၄၇၂)၊ ဒေါ်ဝါဝါဇော် (၁၁) ဦးသိန်းဇော် အမည်ပေါက် နှစ်(၃၀)မြေဌားစာချုပ် မြေကွက်ကို ဦးစိုင်းသီဟ [၉/စကန(နိုင်)၁၀၂၁၃၄] (၁၁)ဦးကျော်ခိုင်မှ နေပြည်တော်စာချုပ်စာတမ်းမှတ်ပုံတင်ရုံး၏ အထူးကိုယ်စားလှယ်လွှဲစာအမှတ်-၅၈၂၉/၂၀၂၂(၂-၁-၂-၂၀၂၂)တင်ပြ၍ ဦးသုဟန် [၇/ညလပ(နိုင်)၁၂၈၅၉၃] (၁၁) ဦးကျော်မြင့် အမည်ဖြင့် မှတ်ပုံတင်အရောင်းအဝယ်စာချုပ် ချုပ်ဆိုရန် မြေပုံ၊ မြေရာဇဝင်ရေးကူးနှင့် လျှောက်ထားလာပါသဖြင့် ကန့်ကွက်လိုသူများ အနေဖြင့်တရားဝင်ပိုင်ဆိုင်မှုစာချုပ်စာတမ်းများ၊ တရားရုံးအမိန့်နဲ့ဒီကရီများ အထောက်အထားခိုင်လုံစွာတင်ပြ၍ နေပြည်တော်စည်ပင်သာယာရေးကော်မတီ၊ မြို့ပြစီမံကိန်းနှင့် မြေစီမံခန့်ခွဲမှုဌာနသို့ ဤကြေညာချက်ပါရှိသည့်ရက်မှစ၍ (၁၅)ရက်အတွင်း လာရောက်ကန့်ကွက်နိုင်ကြောင်းနှင့် သတ်မှတ်ကာလအတွင်း ကန့်ကွက်မှုမရှိပါက ဌာနဓာ၏ လုပ်ထုံးလုပ်နည်းများနှင့်အညီ မြေပုံ၊ မြေရာဇဝင်ရေးကူးနှင့် လျှောက်ထားလာမှုအား ဆက်လက်ဆောင်ရွက်ပေးသွားမည်ဖြစ်ကြောင်း ကြေညာလိုက်သည်။

မြို့ပြစီမံကိန်းနှင့် မြေစီမံခန့်ခွဲမှုဌာန
နေပြည်တော်စည်ပင်သာယာရေးကော်မတီ

ကန့်ကွက်နိုင်ကြောင်းကြေညာခြင်း

ဥတ္တရသီရိမြို့၊ ရွှေနှဲ့သာရပ်ကွက်၊ မြေတိုင်းရဝိုက်ကွက်အမှတ်-၇/ရွှေနှဲ့သာအနောက်ရပ်၊ မြေဧရိယာ(၀.၀၈၁)ဧက၊ မြေကွက်အမှတ်(၃-၄၇၂)၊ ဒေါ်ဝါဝါဇော် (၁၁) ဦးသိန်းဇော် အမည်ပေါက် နှစ်(၃၀)မြေဌားစာချုပ် မြေကွက်ကို ဦးစိုင်းသီဟ[၉/စကန(နိုင်)၁၀၂၁၃၄] (၁၁)ဦးကျော်ခိုင်မှ နေပြည်တော်စာချုပ်စာတမ်းမှတ်ပုံတင်ရုံး၏ အထူးကိုယ်စားလှယ်လွှဲစာ အမှတ်-၅၈၂၉/၂၀၂၂(၂-၁-၂-၂၀၂၂)တင်ပြ၍ ဦးသုဟန် [၇/ညလပ(နိုင်)၁၂၈၅၉၃] (၁၁) ဦးကျော်မြင့် အမည်ဖြင့် မှတ်ပုံတင်အရောင်းအဝယ်စာချုပ် ချုပ်ဆိုရန် မြေပုံ၊ မြေရာဇဝင်ရေးကူးနှင့် လျှောက်ထားလာပါသဖြင့် ကန့်ကွက်လိုသူများ အနေဖြင့်တရားဝင်ပိုင်ဆိုင်မှုစာချုပ်စာတမ်းများ၊ တရားရုံးအမိန့်နဲ့ဒီကရီများ အထောက်အထားခိုင်လုံစွာတင်ပြ၍ နေပြည်တော်စည်ပင်သာယာရေးကော်မတီ၊ မြို့ပြစီမံကိန်းနှင့် မြေစီမံခန့်ခွဲမှုဌာနသို့ ဤကြေညာချက်ပါရှိသည့်ရက်မှစ၍ (၁၅)ရက်အတွင်း လာရောက်ကန့်ကွက်နိုင်ကြောင်းနှင့် သတ်မှတ်ကာလအတွင်း ကန့်ကွက်မှုမရှိပါက ဌာနဓာ၏ လုပ်ထုံးလုပ်နည်းများနှင့်အညီ မြေပုံ၊ မြေရာဇဝင်ရေးကူးနှင့် လျှောက်ထားလာမှုအား ဆက်လက်ဆောင်ရွက်ပေးသွားမည်ဖြစ်ကြောင်း ကြေညာလိုက်သည်။

မြို့ပြစီမံကိန်းနှင့် မြေစီမံခန့်ခွဲမှုဌာန
နေပြည်တော်စည်ပင်သာယာရေးကော်မတီ

ကန့်ကွက်နိုင်ကြောင်းကြေညာခြင်း

ဥတ္တရသီရိမြို့၊ ရွှေနှဲ့သာရပ်ကွက်၊ မြေတိုင်းရဝိုက်ကွက်အမှတ်-၇/ရွှေနှဲ့သာအနောက်ရပ်၊ မြေဧရိယာ(၀.၀၈၁)ဧက၊ မြေကွက်အမှတ်(၃-၄၇၂)၊ ဒေါ်ဝါဝါဇော် (၁၁) ဦးသိန်းဇော် အမည်ပေါက် နှစ်(၃၀)မြေဌားစာချုပ် မြေကွက်ကို ဦးစိုင်းသီဟ [၉/စကန(နိုင်)၁၀၂၁၃၄] (၁၁)ဦးကျော်ခိုင်မှ နေပြည်တော်စာချုပ်စာတမ်းမှတ်ပုံတင်ရုံး၏ အထူးကိုယ်စားလှယ်လွှဲစာ အမှတ်-၅၈၂၉/၂၀၂၂(၂-၁-၂-၂၀၂၂)တင်ပြ၍ ဦးသုဟန် [၇/ညလပ(နိုင်)၁၂၈၅၉၃] (၁၁) ဦးကျော်မြင့် အမည်ဖြင့် မှတ်ပုံတင်အရောင်းအဝယ်စာချုပ် ချုပ်ဆိုရန် မြေပုံ၊ မြေရာဇဝင်ရေးကူးနှင့် လျှောက်ထားလာပါသဖြင့် ကန့်ကွက်လိုသူများ အနေဖြင့်တရားဝင်ပိုင်ဆိုင်မှုစာချုပ်စာတမ်းများ၊ တရားရုံးအမိန့်နဲ့ဒီကရီများ အထောက်အထားခိုင်လုံစွာတင်ပြ၍ နေပြည်တော်စည်ပင်သာယာရေးကော်မတီ၊ မြို့ပြစီမံကိန်းနှင့် မြေစီမံခန့်ခွဲမှုဌာနသို့ ဤကြေညာချက်ပါရှိသည့်ရက်မှစ၍ (၁၅)ရက်အတွင်း လာရောက်ကန့်ကွက်နိုင်ကြောင်းနှင့် သတ်မှတ်ကာလအတွင်း ကန့်ကွက်မှုမရှိပါက ဌာနဓာ၏ လုပ်ထုံးလုပ်နည်းများနှင့်အညီ မြေပုံ၊ မြေရာဇဝင်ရေးကူးနှင့် လျှောက်ထားလာမှုအား ဆက်လက်ဆောင်ရွက်ပေးသွားမည်ဖြစ်ကြောင်း ကြေညာလိုက်သည်။

မြို့ပြစီမံကိန်းနှင့် မြေစီမံခန့်ခွဲမှုဌာန
နေပြည်တော်စည်ပင်သာယာရေးကော်မတီ

ကန့်ကွက်နိုင်ကြောင်းအများသိစေရန်ကြေညာခြင်း

ရန်ကုန်တိုင်းဒေသကြီး၊ ဒဂုံမြို့သစ်(တောင်ပိုင်း)မြို့နယ်၊မြေတိုင်းရဝိုက်ကွက်(၇၀၊ မင်းရဲကောင်းပုံလမ်း)၊ မြေကွက်အမှတ်(၈၂၇/၁၈)၊ ဦးခင်ရွှေ(၁၂/လမန(နိုင်)၀၈၂၀၃) စာအမှတ်(၂၅၃၀) ပါမစ်မှရင်းအမည်ပေါက်(၂၀၄၆ဝ) ဝေမြေကွက်နှင့် နေအိမ်အပါအဝင် ယင်းနေအိမ်ရှိ ကွယ်လာပဝတပ်ဆင်ထားသောစူဘည်းများနှင့် မြေပေါ်မြေအောက် အကျိုးခံစားခွင့်အရပ်ရပ်အားလုံးတို့အား ၎င်းသာလျှင် လက်ရှိလက်ဝယ်ပိုင်ဆိုင်အကျိုးခံစားလျက်ရှိကြောင်းနှင့် အပြီး အပိုင်ရောင်းချပိုင်ခွင့်ရှိကြောင်း ဝန်ခံကတိပြု၍ အရောင်းအဝယ်အဆက်ဝင် စာချုပ်မှရင်းနှင့် အပြီးအပိုင်ရောင်းချသူ ဦးဟိန်းမင်းကိုကို [၁/ဒဂတ(နိုင်)၀၆၁၀၂၂]ထံမှ ကျွန်ပ်၏မိတ်ဆွေ ဒေါ်ငုပါဆွေ[၁/၁၈တ(နိုင်)၀၇၉၁၈၆]မှ အပြီးအပိုင်ဝယ်ယူရန်အတွက် စရန်ငွေတစ်စိတ်တစ်ဒေသအား ပေးချေထားပြီးဖြစ်ပါသည်။ ကန့်ကွက်လိုပါက ခိုင်လုံသော စာရွက်စာတမ်းအထောက်အထားမူရင်း များနှင့် တာဝလူကိုယ်တိုင် ကျွန်ပ်ထံသို့ (၇)ရက်အတွင်း လာရောက်ကန့်ကွက် နိုင်ပါသည်။ သတ်မှတ်ရက်အတွင်း လာရောက်ကန့်ကွက်မမျှမိပါကအရောင်းအဝယ် အား ဥပဒေနှင့်အညီ ဆက်လက်ဆောင်ရွက်သွားမည်ဖြစ်ကြောင်း အများသိစေရန် ကြေညာအပ်ပါသည်။

ခေါ်ဝါဆွေ၏ လွှဲအပ်ညွှန်ကြားချက်အရ
ခေါ်စေခြည်သက်(LL.B) အထက်တန်းရှေ့နေ (စဉ်-၄၀၇၈)
ဖုန်း-၀၉-၄၄၀၉၆၆၁၄

ကန့်ကွက်နိုင်ကြောင်း အများသိစေရန် ကြေညာခြင်း

ရန်ကုန်တိုင်းဒေသကြီး၊သန်လျင်မြို့နယ်၊ ဘေးရိပ်မွန်-၂၊ ဗိုလ်ချုပ် ကျေးရွာ၊ ဗိုလ်ချုပ်တောင်ကွင်း၊ ကွင်းအမှတ်-၆၊၅၂/Ai ဦးပိုင်အမှတ် ၅၆/၁၂ ၅၉၉(၆ဝ/၁၊ ၆ဝ/၁၆၂/၁)၊ ဧရိယာ ၆ ဧကအနက် ၀ဝ (၄၅၄ ၅၅) ရှိ ဦးနိုင်ဝင်း အောင်ပါ ၃ ဦးအမည်ပေါက် ဥယျာဉ်ခြံမြေအမျိုးအစား မြေကွက်အမှတ်-၁၀၊ မြေကွက်လွတ်၏ အကျိုးခံစားခွင့်အရပ်ရပ်အား တရားဝင်လက်ဝယ်ထားရှိကာ လွှဲပြောင်းရောင်းချခွင့်ရှိသည်ဟု ဝန်ခံသူ ဦးတင်မောင်ဦး [၁၂/တမန(နိုင်)၁၁၂၀၅၅]ထံမှ ကျွန်ပ်၏မိတ်ဆွေဖြစ်သူ ဦးကိုကိုနိုင် [၁၂/တမန(နိုင်)၀ခ၁ခ၀၀]က အပြီးအပိုင်ဝယ်ယူရန် စရန်ငွေတစ်စိတ်တစ်ဒေသ ပေးချေထားပြီးဖြစ်ပါသည်။ သို့ဖြစ်၍၄င် ဤမြေကွက်အရောင်းအဝယ်ကိစ္စနှင့် ပတ်သက်၍ ကန့်ကွက်လိုပါက ပိုင်ရေးပိုင်ခွင့် ဆိုင်ရေးဆိုင်ခွင့်ရှိသူ မည်သူ မဆို တိကျဆိုင်လုံသော ပိုင်ဆိုင်မှုစာရွက်စာတမ်းမူရင်းများ၊ သက်သေအထောက် အထားမူရင်းများနှင့်တကွ ဤကြော်ငြာပါသည့်ရက်မှ (၇) ရက်အတွင်း ကျွန်ပ်ထံသို့ ကန့်ကွက်နိုင်ပါကြောင်းနှင့် ကန့်ကွက်မည့်သူမရှိပါက အရောင်း အဝယ်ကို ဥပဒေနှင့်အညီ ဆက်လက်ဆောင်ရွက်သွားမည်ဖြစ်ပြီး အရောင်း အဝယ်ပြုလုပ်သည့်မြေကွက်အား လက်ရောက်ရယူသွားမည်ဖြစ်ကြောင်း အများသိစေရန် အသိပေးကြေညာအပ်ပါသည်။

ဦးကိုကိုနိုင်၏ လွှဲအပ်ညွှန်ကြားချက်အရ
ခေါ်ရွေးနွေးအိ
အထက်တန်းရှေ့နေ(စဉ်-၄၇၇၂)
အမှတ်-ထ/၁၀၅၊ ဘုရင်နောင်လမ်းမ၊ အောင်ချစ်သာ ၃-ရပ်ကွက်၊
သန်လျင်မြို့နယ်၊ ဖုန်း-၀၉-၂၆၀၄၁၀၃

ကန့်ကွက်နိုင်ကြောင်းကြေညာခြင်း

ဥတ္တရသီရိမြို့၊ ရွှေနှဲ့သာရပ်ကွက်၊ မြေတိုင်းရဝိုက်ကွက်အမှတ်-၇/ရွှေနှဲ့သာအနောက်ရပ်၊ မြေဧရိယာ(၀.၀၈၁)ဧက၊ မြေကွက်အမှတ်(၃-၄၇၂)၊ ဒေါ်ဝါဝါဇော် (၁၁) ဦးသိန်းဇော် အမည်ပေါက် နှစ်(၃၀)မြေဌားစာချုပ် မြေကွက်ကို ဦးစိုင်းသီဟ[၉/စကန(နိုင်)၁၀၂၁၃၄] (၁၁)ဦးကျော်ခိုင်မှ နေပြည်တော်စာချုပ်စာတမ်းမှတ်ပုံတင်ရုံး၏ အထူးကိုယ်စားလှယ်လွှဲစာ အမှတ်-၅၈၂၉/၂၀၂၂(၂-၁-၂-၂၀၂၂)တင်ပြ၍ ဦးသုဟန် [၇/ညလပ(နိုင်)၁၂၈၅၉၃] (၁၁) ဦးကျော်မြင့် အမည်ဖြင့် မှတ်ပုံတင်အရောင်းအဝယ်စာချုပ် ချုပ်ဆိုရန် မြေပုံ၊ မြေရာဇဝင်ရေးကူးနှင့် လျှောက်ထားလာပါသဖြင့် ကန့်ကွက်လိုသူများ အနေဖြင့်တရားဝင်ပိုင်ဆိုင်မှုစာချုပ်စာတမ်းများ၊ တရားရုံးအမိန့်နဲ့ဒီကရီများ အထောက်အထားခိုင်လုံစွာတင်ပြ၍ နေပြည်တော်စည်ပင်သာယာရေးကော်မတီ၊ မြို့ပြစီမံကိန်းနှင့် မြေစီမံခန့်ခွဲမှုဌာနသို့ ဤကြေညာချက်ပါရှိသည့်ရက်မှစ၍ (၁၅)ရက်အတွင်း လာရောက်ကန့်ကွက်နိုင်ကြောင်းနှင့် သတ်မှတ်ကာလအတွင်း ကန့်ကွက်မှုမရှိပါက ဌာနဓာ၏ လုပ်ထုံးလုပ်နည်းများနှင့်အညီ မြေပုံ၊ မြေရာဇဝင်ရေးကူးနှင့် လျှောက်ထားလာမှုအား ဆက်လက်ဆောင်ရွက်ပေးသွားမည်ဖြစ်ကြောင်း ကြေညာလိုက်သည်။

မြို့ပြစီမံကိန်းနှင့် မြေစီမံခန့်ခွဲမှုဌာန
နေပြည်တော်စည်ပင်သာယာရေးကော်မတီ

ကန့်ကွက်နိုင်ပါကြောင်း အများသိစေရန်ကြေညာခြင်း

ရန်ကုန်မြို့၊ ဒဂုံမြို့သစ်(တောင်ပိုင်း)မြို့နယ်၊ မြေတိုင်းရဝိုက်ကွက်အမှတ်(၂၆)၊ (၂၆)ရဝိုက်ကွက်၊ မိုးစက္ခာ(၁)လမ်း၊ မြေကွက်အမှတ်(၆၁၄/ခ)။ မြေအမျိုးအစား-ပါမစ်မြေ၊ မြေအကျယ်အဝန်း(အလျား ၂၀ လေ x အနံ ၆ဝ ပေ)ရှိသည့် ခြံမြေကွက်နှင့်တကွ ယင်းခြံမြေကွက်ပေါ်ရှိ နေအိမ်အဆောက်အဦအပါအဝင် အကျိုးခံစားခွင့် အရပ်ရပ်အားလုံးတို့ကို တရားဝင်လက်ဝယ်ထား ပိုင်ဆိုင်၊ စီမံခန့်ခွဲ၊ လွှဲပြောင်း ရောင်းချပိုင်ခွင့်ရှိသူဖြစ်ကြောင်း ကတိပြုသူ ဒေါ်စီမြိုး၊ [၁/သယက(နိုင်)၀၈၈၂၆]ထံမှ ကျွန်ပ်၏မိတ်ဆွေ ဒေါ်ခင်ညို [၁/လကန(နိုင်)၀၇၁၀၀၅]က အပြီးအပိုင် လွှဲပြောင်းဝယ်ယူရန်အတွက် စရန်ငွေတစ်စိတ်တစ်ဒေသ ပေးချေထားပြီးဖြစ်ရာ ကန့်ကွက်လိုပါက ဤသတင်းစာကြော်ငြာပါသည့်နေ့မစ၍ (၇)ရက်အတွင်း ပိုင်ဆိုင်မှုအထောက်အထား(မူရင်း)များနှင့်တကွ ကျွန်ပ်ထံသို့ လာရောက် ကန့်ကွက်နိုင်ပါကြောင်းနှင့် သတ်မှတ်နေ့ရက်အတွင်း ကန့်ကွက်မည့်သူမရှိပါက အရောင်းအဝယ်ကို ဥပဒေနှင့်အညီပြီးဆုံးအောင် ဆက်လက်ဆောင်ရွက်သွားမည် ဖြစ်ပါကြောင်း အများသိစေရန် ကြေညာအပ်ပါသည်။

လွှဲအပ်ညွှန်ကြားချက်အရ -

ဦးလူမော်ထိုက် (LL.B)	**ခေါ်စာနည်ဝင်း(၁)စာနီဝင်း(LL.B)**
တရားလွှတ်တော်ရှေ့နေ	**တရားလွှတ်တော်ရှေ့နေ**
(စဉ် - ၁၄၄၁)	**(စဉ် - ၁၉၀၄)**

အမှတ်(၉၂၇)၊ ဓမ္မသြဝါ(A-1)၊ ဓလပ(၁)လမ်း၊ (၁)ရပ်ကွက်၊
တောင်ဥက္ကလာပမြို့နယ်၊ ရန်ကုန်မြို့။
ဖုန်း - ၀၉-၄၄၀၀၀၆၂၆၊ ၀၉-ဓလ၁၉ဃ၄၉

ကန့်ကွက်နိုင်ကြောင်းကြေညာခြင်း

ဥတ္တရသီရိမြို့၊ ရွှေနှဲ့သာရပ်ကွက်၊ မြေတိုင်းရဝိုက်ကွက်အမှတ်-၇/ရွှေနှဲ့သာအနောက်ရပ်၊ မြေဧရိယာ(၀.၀၈၁)ဧက၊ မြေကွက်အမှတ်(၃-၄၇၂)၊ ဒေါ်ဝါဝါဇော် (၁၁) ဦးသိန်းဇော် အမည်ပေါက် နှစ်(၃၀)မြေဌားစာချုပ် မြေကွက်ကို ဦးစိုင်းသီဟ [၉/စကန(နိုင်)၁၀၂၁၃၄] (၁၁)ဦးကျော်ခိုင်မှ နေပြည်တော်စာချုပ်စာတမ်းမှတ်ပုံတင်ရုံး၏ အထူးကိုယ်စားလှယ်လွှဲစာ အမှတ်-၅၈၂၉/၂၀၂၂(၂-၁-၂-၂၀၂၂)တင်ပြ၍ ဦးသုဟန် [၇/ညလပ(နိုင်)၁၂၈၅၉၃] (၁၁) ဦးကျော်မြင့် အမည်ဖြင့် မှတ်ပုံတင်အရောင်းအဝယ်စာချုပ် ချုပ်ဆိုရန် မြေပုံ၊ မြေရာဇဝင်ရေးကူးနှင့် လျှောက်ထားလာပါသဖြင့် ကန့်ကွက်လိုသူများ အနေဖြင့်တရားဝင်ပိုင်ဆိုင်မှုစာချုပ်စာတမ်းများ၊ တရားရုံးအမိန့်နဲ့ဒီကရီများ အထောက်အထားခိုင်လုံစွာတင်ပြ၍ နေပြည်တော်စည်ပင်သာယာရေးကော်မတီ၊ မြို့ပြစီမံကိန်းနှင့် မြေစီမံခန့်ခွဲမှုဌာနသို့ ဤကြေညာချက်ပါရှိသည့်ရက်မှစ၍ (၁၅)ရက်အတွင်း လာရောက်ကန့်ကွက်နိုင်ကြောင်းနှင့် သတ်မှတ်ကာလအတွင်း ကန့်ကွက်မှုမရှိပါက ဌာနဓာ၏ လုပ်ထုံးလုပ်နည်းများနှင့်အညီ မြေပုံ၊ မြေရာဇဝင်ရေးကူးနှင့် လျှောက်ထားလာမှုအား ဆက်လက်ဆောင်ရွက်ပေးသွားမည်ဖြစ်ကြောင်း ကြေညာလိုက်သည်။

မြို့ပြစီမံကိန်းနှင့် မြေစီမံခန့်ခွဲမှုဌာန
နေပြည်တော်စည်ပင်သာယာရေးကော်မတီ

ကန့်ကွက်နိုင်ကြောင်းကြေညာခြင်း

နေပြည်တော်၊ ပဒူသီရိမြို့၊ မြေတိုင်းရဝိုက်ကွက်အမှတ်-၆/မြို့မရပ်၊ ဇဝနနီပရဝိုက်ကွက် မြေဧရိယာ(၀.၁၁၀)ဧက၊ မြို့ညွှန့်ဝေ မှတ်ပုံတင်အမှတ် [၉/ဃတလ(နိုင်)၀၁၆၄၇၅] အမည်ပေါက် ဦးချစ်ရွှေ အမည်ပေါက် နှစ်(၃၀) မြေဌားစာချုပ်မြေကွက်အမှတ်(၀-၂၀၆၃)ကို ရန်ကုန်မြို့စာချုပ်စာတမ်း မှတ်ပုံတင်ရုံး၏ အထူးကိုယ်စားလှယ်လွှဲစာအမှတ်-၇၄၄/၂၀၂၀(၁၆-၁-၂၀၂၀) ဖြင့် မြေကွက်အမည်ပေါက်၏ အထူးကိုယ်စားလှယ်လွှဲစာရရှိထားသူ ဒေါ်ဒီလသေး မှတ်ပုံတင်အမှတ် [၇/ညလပ(နိုင်)၀၉၂၆၆] အဖအမည် ဦးကျင်လှိုင်မှ ဦးစိုးကျော်အောင် မှတ်ပုံတင်အမှတ် [၁၀/သထန(နိုင်)၀၄၄၉၇၃]နှင့် မှတ်ပုံတင်အရောင်းအဝယ်စာချုပ် ချုပ်ဆိုရန်အတွက် မြေပုံ၊ မြေရာဇဝင်ရေးကူးပေးပါရန် လျှောက်ထားလာပါသဖြင့် ကန့်ကွက်လိုသူများ အနေဖြင့် တရားဝင်ပိုင်ဆိုင်မှုစာချုပ်စာတမ်းများ၊ တရားရုံးအမိန့်နဲ့ဒီကရီများ အထောက်အထားခိုင်လုံစွာတင်ပြ၍ နေပြည်တော်စည်ပင်သာယာရေး ကော်မတီ၊ မြို့ပြစီမံကိန်းနှင့် မြေစီမံခန့်ခွဲမှုဌာနသို့ ဤကြေညာချက်ပါရှိသည့် ရက်မှစ၍ (၁၅)ရက်အတွင်း လာရောက်ကန့်ကွက်နိုင်ကြောင်းနှင့် သတ်မှတ် ကာလအတွင်း ကန့်ကွက်မှုမရှိပါက ဌာနဓာ၏ လုပ်ထုံးလုပ်နည်းများနှင့်အညီ မြေပုံ၊ မြေရာဇဝင်ရေးကူးနှင့် လျှောက်ထားလာမှုအား ဆက်လက်ဆောင် ရွက်ပေးသွားမည်ဖြစ်ကြောင်း ကြေညာလိုက်သည်။

မြို့ပြစီမံကိန်းနှင့် မြေစီမံခန့်ခွဲမှုဌာန
နေပြည်တော်စည်ပင်သာယာရေးကော်မတီ

ကန့်ကွက်နိုင်ကြောင်းကြော်ငြာ

ဒဂုံမြို့သစ်(အရှေ့ပိုင်း)မြို့နယ်၊ မြေတိုင်းရဝိုက်ကွက်အမှတ်(၈)၊ မြေကွက်အမှတ်(၁၀၉၀/ဂ၁)၊ မြေကွက်တည်ရေနေရာအမှတ်(၁၀၉၀/ဂ၁)နေကြေးလမ်း(၈)ရပ်ကွက်၊ ဒဂုံမြို့သစ်(အရှေ့ပိုင်း)မြို့နယ်၊ ဦးအောင်ကျော်ဦး [၁/ဥကတ(နိုင်)၀၅၇၇၃၉]အမည်ပေါက် နှစ်(၆၀)မြေငှားဂရန်နေခြေအား အမည်ပေါက် ဦးအောင်ကျော်ဦး (၁၈ပွန်း) သည်[၂-၂-၂၇]နေ့တွင် ကွယ်လွန်သဖြင့် (ဇနီး)ဒေါ်ဖြူဖြူဝင်း[စ/တတက(နိုင်)၁၄၁ဂ၇၉]မှ အမည်ပေါက်၏ တရားဝင်ဝန်ကြီးဌာနခွဲ ကျွမ်းကျိန်သွား၊ ထောက်ခံကျမ်းကျိန်သွားများ သေစာရင်း အိမ်ထောင်စုစာရင်း၊ နှစ်(၆၀)ဂရန်၊ နိုင်ငံသားစိစစ်ရေးကတ်တို့တင်ပြ၍ ပိုင်ဆိုင်ကြောင်းစာချုပ် ချုပ်ဆိုရန် မြေပုံကူးလျှောက်ထားလာခြင်းအား မြေပြင်ကွင်းဆင်းစစ်ဆေးရာ မြေပေါ်တွင် တစ်ထပ်တိုက်အဆောက်အဦ(၁)လုံးရှိပြီး လျှောက်ထားသူကိုယ်တိုင်နေထိုင်ပါသည်။ မြေပြင်ကွင်းဆင်းစစ်ဆေးသည်ကို သိရှိကြောင်းလျှောက်ထားသူမှ လက်မှတ်ရေးထိုးပေးပါသည်။ သို့မြစ်ပါ၍ ဤကြေငြာပြုလုပ်ကူးလျှောက်ထားလာခြင်းအား တရားဝင်ပိုင်လုံသောအဆောက်အထားများဖြင့် ဤကြော်ငြာပါသည့်နေ့မစ၍ (၇)ရက်အတွင်းကန့်ကွက်နိုင်ပါကြောင်းနှင့် ကန့်ကွက်မှုမရှိပါက လုပ်ထုံးလုပ်နည်း အတိုင်း ဆက်လက် ဆောင်ရွက်ပေးမည်ဖြစ်ပါကြောင်း အသိပေးကြေညာအပ်ပါသည်။

ဌာနမှူး (ဒုတိယညွှန်ကြားရေးမှူးချုပ်)၊ မြို့ပြမြေစီမံခန့်ခွဲမှုဌာန၊ ရန်ကုန်မြို့တော်စည်ပင်သာယာရေးကော်မတီ

ကန့်ကွက်ပါကြောင်း

မန္တလေးတိုင်းဒေသကြီး။ ပြည်ကြီးတံခွန်မြို့နယ်၊ (ဆ)ရပ်ကွက်၊ အကွက်အမှတ် - (F-1)၊
(၁) ဦးပိုင်အမှတ် - F-1-A ဧရိယာ - ၂.၄၇၃၇ ဧက ရှိ နှစ် (၃၀) ဂရန် မြေကွက်
(၂) ဦးပိုင်အမှတ် - F-1-B ဧရိယာ - ၂.၄၇၄၇ ဧကရှိ နှစ် (၃၀) ဂရန် မြေကွက်
(၃) ဦးပိုင်အမှတ် - F-1-C၊ ဧရိယာ - ၂.၅၅၅ ဧကရှိ နှစ် (၃၀) ဂရန် မြေကွက်
ယင်းဂရန်နံပြားမြေကွက် (၃)ကွက်နှင့် ယင်းမြေကွက်များပေါ်ရှိ အကျိုးခံစားခွင့်အရပ်ရပ်တို့သည် မန္တလေးမြို့စည်ပင်သာယာရေးကော်မတီ၊ မြို့ပြမြေယာစီမံခန့်ခွဲမှုစာရင်းနှင့် မှတ်တမ်းထိန်းသိမ်းရေး ဌာနရှိ မြို့ဧရိယာရင်းနှီးမြှုပ်နှံမှု [၉/မရမ(နိုင်)၀၃၅၂၆] အမည်ဖြင့် မှတ်သားထားပါသည်။ "(၂၇-၅-၂၀၁၁)ရက်စွဲပါ ဂရန်နံပြား၊ ဧရိယာ၊ ပိုင်ဆိုင်ခွင့်ကဏ္ဍ တို့ပေါ်ရှိ နေထိုင်ပိုင်ဆိုင်အကျိုး ခံစားခွင့်အရပ်ရပ်တို့ကို အဆုံးအပိုင်လက်ရောက်လွှဲပြောင်းရောင်းချသည့် အရောင်းအဝယ် စရန်နှင့်ငေးကတိစာချုပ်" ဖြင့် ဒေါ်ဝင်းမေမေ(ဆယ်မှ) (၁)ဒေါ်ကောင်းဆိုင်မေ(၁၃/မကန(နိုင်)၀၁၅၈၈၉)၊ (၂) ဒေါ်နန်းမြတ်(၁၃/မကန(နိုင်)၀၁၆၈၀၆)၊ (၃)ဒေါ်ကြည်ကြည်ဝင်း [၉/ပကခ(နိုင်)၀၃၉၉၂၆] တို့မှ ဝယ်ယူရပ်ကွက် လက်ဝယ်ထားပိုင်ဆိုင်ခဲ့သည်။ မိမိတို့လက်ဝယ်ထားပိုင်ဆိုင်ပြီး ရောင်းချပိုင်ခွင့်ရှိကြောင်း ပြောဆိုသည်ကို ယုံကြည်သဖြင့် အရောင်းအဝယ်ပြုလုပ်ရန် သဘောတူညီကြပြီး ရောင်းဖိုးငွေ၏တစ်စိတ်တစ်ဒေသကို ကျွန်ပ်၏မိတ်ဆွေဖြစ်သူက ပေးချေထားပြီးဖြစ်ပါသည်။ ပိုင်ဆိုင်မှု၊ ရောင်းချမှုနှင့်ပတ်သက်၍ ကန့်ကွက်လိုပါက ကျွန်ပ်ထံသို့ခိုင်လုံသည့် အထောက်အထားမူရင်းများနှင့်တကွ ဤကြော်ငြာ ပါသည့်နေ့စ၍ (၁၄)ရက်အတွင်း လူကိုယ်တိုင်လာရောက်ကန့်ကွက်နိုင်ပါသည်။ သတ်မှတ်ရက်အတွင်း ကန့်ကွက်မှုမရှိပါက အရောင်းအဝယ်အစီအစဉ်အတိုင်း ဆက်လက်ဆောင်ရွက်သွားမည်ဖြစ်ကြောင်း အများသိစေရန် ကြေညာအပ်ပါသည်။

လွှဲအပ်ညွှန်ကြားချက်အရ
ဒေါ်ဝင်းထွန်း (၁) ဦးခင်တင့် တရားလွှတ်တော်ရှေ့နေ (စဉ်-၅၇၇၁)/၁၉၉၁)
အမှတ်-၃၃/၄၉၊ အခန်း(၃၀၈)၊ Strand Condo (၀)တပ်၊ ဟာဘမ္ဘလေပန်းမြိုလမ်း။ ကျောက်တံတားမြို့နယ်၊ ရန်ကုန်မြို့။
ဖုန်း- ၀၉-၂၁၃၉၁၀၆

ရန်ကုန်တိုင်းဒေသကြီး၊ ကမာရွတ်မြို့နယ်၊ (၃) ရပ်ကွက်၊ ဦးလှော်ခြံလမ်း၊ အမှတ် - ၁၊ (၂) ခန်းတွဲ (၆) ထပ်တိုက် (Pitch roof) (Lift- ၁ စင်းပါ) အဆောက်အဦး၏ (ဝဲ) ဘက်ခြမ်း၊ ဒုတိယထပ်၊ အခန်းအမှတ် - ၂ (အေ) တိုက်ခန်းအရောင်းအဝယ်နှင့်ပတ်သ

"အများသပ်စေရန်ကြေညာခြင်း"

ကျွန်တော်၏ ဖိတ်ခေါ်ခြင်းခံသူ **ကိုအောင်ကိုလတ်(ခ)မှဟာမွန်ဒီစအိခ်**[၁၂/ဥကမ(နိုင်)]၀၉၀၆၇)ကိုင်ဆောင်သူနှင့် **မယမ်ဝိုး(ခ)ဝဟီဒါ**တို့သည် မြန်မာနိုင်ငံလုံးဆိုင်ရာ မော်လာဝီအမွှေ့ချုပ် (ဗဟို)ပန်းဘဝန်းမြို့နယ်၌ အမွှေလာရှိရှရီအသိတရားတော်အရ ကွာရှင်းခဲ့ကြပြီးဖြစ်ပါသည်။ ဤကဲ့သို့ အပြီးအပြတ် ကွာရှင်းပြတ်စဲပြီးနောက် နောက်နောင် တစ်ဦးနှင့်တစ်ဦး မည်သည့်မျှ ပတ်သက်၊ သက်ဆိုင်ခြင်း မရှိတော့သည်အတွက် အပြန်အလှန်တစ်ဦး၏ ဂုဏ်သိက္ခာကို တစ်ဦးမှထိခိုက်နစ်နာစေရမည့် အပြောအဆို အပြုအမူများ ပတ်ဝန်းကျင်အသိုင်းအဝိုင်း၌ပေးကောင်း၊ လုပ်ငန်းခွင်၌လည်းကောင်း၊ လူမှုကွန်ရက် စာမျက်နှာများနှင့် Facebook စာမျက်နှာပေါ်တွင်လည်းကောင်း မပြုလုပ်ရန် ပြုလုပ်ခဲ့ပါက တည်ဆဲဥပဒေအရ အရေးယူခြင်းခံရမည်ကို သိရှိကြပါသည်။

လွှဲအပ်ညွှန်ကြားချက်အရ -
ဦးဗွေနေသောင်း (LL.B)
အထက်တန်းရှေ့နေ (စဉ်-၅၅၇၆)
အမှတ်- ၁၁၅၊ ပထမထပ် ၃၃-လမ်း။ ကျောက်တံတားမြို့နယ်၊
ရန်ကုန်တိုင်းဒေသကြီး။ ဖုန်း-၀၉-၂၅၄၁၃၅၅၀

"တိုက်ခန်း၀ယ်ယူပည်"ဖြစ်ပါ၍ ကန့်ကွက်နိုင်ကြောင်း အများသိစေရန်ကြေညာခြင်း

ရန်ကုန်တိုင်းဒေသကြီး၊ သာကေတမြို့နယ်၊ ဝဲနန်ညြေ(၅)လမ်း(အနောက်)၊ (၁၁၀၄)၊ (5-A)ဒါဘာ၊ စတုတ္ထထပ်(၅-လွှာ)၊ (၁)ပေခွဲ၈၅၀၀)တိုက်ခန်းနှင့်ပတ်သက်၍ အကျိုးခံစားခွင့်အားလုံး တရားဝင်ရောင်းချပိုင်ခွင့်ရှိသူ ရန်ကုန်တိုင်းဒေသကြီး၊ သိမ်ဖြူမြို့နယ်၊ အမှတ်(၆၇)၊ အခန်း(A) ဧကဆန်းစီးရထားဝင်းတွင်ဌေထိုင်သော ဒေါသက်သက်ဦး[၁/မဂက (နိုင်)၀၉၃၇)]ကိုင်ဆောင်သူက ၎င်းပိုင်ဆိုင်သည့်တိုက်ခန်းအား ဆက်ဝယ်စာချုပ်များအား ပြသ၍ ရောင်းချသည်တွင် ကျွန်ုပ်၏မိတဆွေ ဒေါင်းဝင်းနိုင်း[၁/၅၈ဃ(နိုင်)၀၂၆ဒ)]ကိုင်ဆောင်သူမ ဝယ်ယူရန်အတွက် စရန်ငွေအချိန်အား ပေးချောထားပြီးဖြစ်ပါသည်။ အရောင်းအ၀ယ်ကို ကန့်ကွက်လိုသူများရှိပါက ဤကြေညာချက်ပါသည့်နေ့မှ (၁၀)ရက် အတွင်း အထောက်အထား စာရွက်စာတမ်း ခိုင်လုံစွာဖြင့် ကျွန်ုပ်ထံသို့လာရောက် ကန့်ကွက်နိုင်ပါသည်။ သတ်မှတ်ရက်ကျော်လွန်ပါက တိုက်ခန်း အရောင်းအ၀ယ် ငွေချေရေးချေပ်ကို ဥပဒေနှင့်အညီ ဆက်လက်ဆောင်ရွက်ချေပ်ဆိုသွားမည်ဖြစ်ကြောင်း ကြေညာအပ်ပါသည်။

လွှဲအပ်ညွှန်ကြားချက်အရ
ဒေါ်ခေါ်ခေါ်ဝိုင်
(LLB,CBL,DBL,TTI,CFS,LCCI,Strategic Organization Management)
တရားလွှတ်တော်ရှေ့နေ(စဉ်-၁၃၀၃)
ဖုန်း-၀၉-၆၈၃၅၂၈၉၅ ၀၉-၄၀၅၂၂၆၅

ကန့်ကွက်နိုင်ကြောင်းကြေညာခြင်း

ရန်ကုန်မြို့၊ ဒဂုံမြို့သစ်(မြောက်ပိုင်း)မြို့နယ်၊ မြေတိုင်းရဝ်ကွက်အမှတ်(၅၀)၊ စိန်ဇေဒါလမ်း၊ မြေကွက်အမှတ်(၆၆၆)၊ မြေအကျယ်အဝန်း(၄၀×၆၀)ပေရှိ ဦးကျော်ဝင်း အမည်ပေါက် ဂရန်ရမြေအမျိုးအစားမြေကွက်ထဲမှ တရားဝင်မခွဲစိတ်ရသေးသော (၁၀×၆၀)ပေ ဂရန်မိမ္ဘာ့ခြေးမြေကွက်နှင့် ယင်းမြေကွက်ပေါ်ရှိ ရေ မီး ပါ၀င်သောနေအိမ်အား လက်ရှိပိုင်ဆိုင်ရောင်းချပိုင်ခွင့်ရှိသူဖြစ်သော ဒေါသမ်းသန်းအေး[၁/ဗဟန(နိုင်)၀၄၉ဈ၀)]မှ ဥပဒေနှင့်အညီ တရားဝင်လွှဲပြောင်းရောင်းချပိုင်ခွင့်ရှိသည်ဟု ဝန်ခံကတိပြုပြောဆိုလာရာ ကျွန်ုပ်၏မိတဆွေဖြစ်သူ ဦးဘာကျမ်း[ဂ/ဖမန(နိုင်)၂၃၃၂)]ကပြောပြီးဖြစ်သောကြောင့် ကန့်ကွက်လိုပါက ယခုကြော်ငြာစာထုတ်သည့်နေ့မှစ၍ (ဂ)ရက်အတွင်း ကျွန်ုပ်တို့ထံသို့ ပိုင်ဆိုင်မှုအထောက်အထား မူရင်းများဖြင့် လာရောက် ကန့်ကွက်နိုင်ပါသည်။ ကန့်ကွက်မှုမရှိပါက အရောင်းအ၀ယ်ကို ဥပဒေနှင့်အညီပြီးဆုံးသည်အထိ ဆက်လက်ဆောင်ရွက်သွားမည်ဖြစ်ကြောင်း အများသိစေရန် ကြေညာအပ်ပါသည်။

လွှဲအပ်ညွှန်ကြားချက်အရ
ဒေါ်ရွှေစင်မင်း(LL.B) DL.101 WIPO(Switzerland) တရားလွှတ်တော်ရှေ့နေ(စဉ်-၁၀၂၉၇)
အမှတ်(၇၀၃)၊ ဗိုလ်ရဲဘွဲ့လမ်း။ (၅၀)ရပ်ကွက်၊ ဒဂုံမြို့သစ်(မြောက်ပိုင်း)မြို့နယ်။ ဖုန်း-၀၉-၇၇၆၅၅၁၁၆၉

ငြင်းချက်ထုတ်ရန်သမ္မန်စာ (တရားမကျင့်ထုံးဥပဒေအမိန့်-၅၊ နည်းဥပဒေ-၂၀) ကျောက်တံတားမြို့နယ်တရားရုံးတော် ၂၀၂၅ ခုနှစ်၊ တရားမကြီးမှုအမှတ်-၁၁

ဦးကျော်နိုင်ဦး နှင့် (၁) ဒေါ်ကြည်ကြည်ညွန့်
(၂) ဒေါ်စီမီသွင်
(တရားလို) **(တရားပြိုင်များ)**

ရန်ကုန်တိုင်းဒေသကြီး၊ လှိုင်မြို့နယ်၊ (၁၁)ရပ်ကွက်၊ ဦးမောင်မောင်ဖြိုးလမ်း၊ အမှတ်(၆၈/၁၁-ခေ)နေ (၁) တရားပြိုင်ဒေါ်ကြည်ကြည်ညွန့်နှင့် (၂)တရားပြိုင် ဒေါ်စီမီသွင် (ယခုနေရပ်လိပ်စာမသိသူ)တို့ သိစေရမည်။

သင်တို့အပေါ်၌ တရားလိုက "ပျဉ်ညဘ်အတိုင်း မှတ်ပုံတင်အရောင်းအ၀ယ် စာချုပ် ချုပ်ဆိုပေးစေလိုမှု" ရလျှောက်ထားခဲ့ဖြစ်၍ သင်တို့ကိုယ်တိုင်ဖြစ်စေ၊ ၎င်းအမှုနှင့်စပ်လျဉ်း၍ အရေးကြီးသည့် စကားအရပ်ရပ်တို့ကို ချေပပြောဆိုနိုင်သုကိုယ်စားလှယ်နှင့်ဖြစ်စေ၊ ရှေ့နေနှင့်ဖြစ်စေ ၂၀၂၅ ခုနှစ်၊ အောက်တိုဘာလ ၉ ရက် (၁၃၈၇ ခုနှစ်၊ သီတင်းကျွတ်လဆုတ် ၃ ရက်နေ့ မွန်းမတည့်မီ (၁၀း၀၀)နာရီ အချိန်တွင် အထက်အမည်ပါသူ တရားလို၏ အဆိုလွှာကို ထုချေရှင်းလင်းရန်ရုံးတော်သို့ လာရောက်ရမည်။ ၎င်းအပြင် အထက်ပါနေ့ရက်တွင် သင်တို့မလာရောက် ပျက်ကွက်ခဲ့လျှင် သင်တို့မျက်နှာယိုတွင် ငြင်းချက်များကို ထုတ်ပေးလိမ့်မည်။ ၎င်းအပြင် တရားလိုက ကြည့်ရှုလိုသည့် စာချုပ်စာတမ်းများနှင့် သင်တို့က ထုချေတင်ပြအမှီပြုလိုသည့် စာချုပ်စာတမ်းအရရှိသည်တို့ကို သင်တို့နှင့်အတူ ယူဆောင်လာရမည်။ သို့မဟုတ် သင်တို့ကိုယ်စားလှယ်ရေနေ လက်တွင် ထည့်သွယ်လိုက်ရမည်။ သင်တို့က ထုချေလွှာတင်သွင်းလိုလျှင် အမှုမဆိုင်မီ (၄) ရက်က တင်သွင်းရမည်။

၂၀၂၅ ခုနှစ်၊ စက်တင်ဘာလ ၂၄ ရက်နေ့တွင် ဤရုံးတံဆိပ်မိုရိုက်နှိပ်ရှိ ကျွန်ုပ်လက်မှတ် ရေးထိုးထုတ်ပေးလိုက်သည်။

(နိန်ဝင်းကို)
မြို့နယ်တရားသူကြီး
ကျောက်တံတားမြို့နယ်တရားရုံး

"အဝေးထွေးကိုယ်စားလှယ်လွှဲစာအား ပြန်လည်ရုပ်သိမ်းခြင်း"

ရန်ကုန်တိုင်းဒေသကြီး၊ ရမင်းကုန်းမြို့နယ်၊ (ဂ)ရပ်ကွက်၊ သလ္လာ၀တီလမ်း၊ အမှတ်(၁၀-C)နေ့ ဒေါ်ကြည်ကြည်ထွေး (၈၁)ဦးတင်ဦး[၁/ရရက(နိုင်)၀၈၄ဂ၃၃]ကိုင်ဆောင်သူမှ ရန်ကုန်တိုင်းဒေသကြီး၊ ဗဟန်းမြို့နယ်၊ ရွှေတောင်ကြား(၁)ရပ်ကွက်၊ ရွှေတောင်ကြား(၁)လမ်း၊ ၄၄၀တိမ္ဘန်ရိပ်သာ၊ အမှတ်(70-K) နေ ဦးယုလှင်အောင် (၈၁)ဦးအောင်သန်း[ဌ/ခနမ(နိုင်)၀၈၀ဌ၀၄]ကိုင်ဆောင်သူသို့ (၂-၅-၂၀၂၂) ရက်နေ့တွင် ရန်ကုန်မြို့ စာချုပ်စာတမ်းမှတ်ပုံတင်ရုံးသို့ အထူးကိုယ်စားလှယ်လွှဲစာအမှတ်(၆၉၈၈/၂၀၂၂)ဖြင့် လွှဲအပ်ပေးထားခဲ့ပါသည်။ ယခုအခါ ၎င်းအထူးကိုယ်စားလှယ်လွှဲစာအား ဆက်လက်အသုံးပြုရန် မလိုအပ်တော့ပါသဖြင့် ဤကြော်ငြာပြသည့်နေ့မှစ၍ ဒေါ်ကြည်ကြည်ထွေး မှရုပ်သိမ်းလိုက်ပြီးဖြစ်ကြောင်း အများသိစေရန် ကြေညာအပ်ပါသည်။

လွှဲအပ်ညွှန်ကြားချက်အရ
ဒေါ်သန်းသန်းပြိုင်း (LL.B)
တရားလွှတ်တော်ရှေ့နေ(စဉ်-၃၄၀၃/၈၅)
တိုက(၁၄၁)၊ အခန်း(၁၀၁)၊ ဆောင်ချမ်းသာလမ်း၊ ဟံသာရိပ်မှန်အိမ်ရာ၊
(၅)ရပ်ကွက်၊ ကမာရွတ်မြို့နယ်၊ ရန်ကုန်တိုင်းဒေသကြီး။
ဖုန်း-၀၉-၄၂၀၁၆၇၅၂

ရောင်းဝယ်မှုနှင့်ပတ်သက်၍ စာချုပ်ဖျက်သိမ်းကြောင်း ကြေညာခြင်း

ရန်ကုန်တိုင်းဒေသကြီး၊ ဒဂုံမြို့သစ်တောင်ပိုင်းမြို့နယ်၊ မြေတိုင်းရဝ်ကွက်အမှတ်(၂၀)၊ အဝေရှာ-လမ်း၊ မြေကွက်အမှတ်-၁၄၇၈၊ မြေနေ့ဧနအိမ်အဆောက်အဦ ရောင်းဝယ်မှုနှင့်ပတ်သက်၍ ကျွန်ုပ်မိတ်ဆွေ၏ လွှဲအပ်ညွှန်ကြားချက်အရ (၁၉-၉-၂၀၂၅)ရက်နေ့ ကြေးမုံသတင်းစာ စာမျက်နှာ(၂၅)ပါ "ကန့်ကွက်နိုင်ကြောင်းကြေညာခြင်း" အား ကြေညာခဲ့ပါသည်။ ယင်းအိမ်ခြံမြေနှင့်ပတ်သက်၍ ကျွန်ုပ်မိတ်ဆွေမှ ပိုင်ဆိုင်ကြောင်း စာရွက်စာတမ်းများအား "မြန်မာနိုင်ငံသားများဘဏ်" တွင် သွားရောက်ကြည့်ရှု၍ ပိုင်ဆိုင်မှုစာရွက်စာတမ်းများအပေါ်တွင် အငြင်းပွားခဲ့ခြင်းမရှိသော်လည်း ယင်းအိမ်ခြံမြေအား ဆက်လက်အရောင်းအ၀ယ်ပြုလုပ်ရန် ဆန္ဒမရှိကြောင်းသာ ကြောင့် (၁၆-၉-၂၀၂၅) ရက်နေ့၊ "နှစ်ဦးသဘောတူဂရန်မေမြ အရောင်းအ၀ယ်စာရွက်ပေးကတိစာချုပ်"အား ဖျက်သိမ်းပြီး ပေးအပ်ထားသော စရန်ငွေအား အဆုံးရှုံးခံ၍ (၁၉-၉-၂၀၂၅)ရက်နေ့ ကြေးမုံသတင်းစာ၏ စာမျက်နှာ(၂၅)ပါ "ကန့်ကွက်နိုင်ကြောင်းကြေညာခြင်း" အား ရုပ်သိမ်းကြောင်း ကြေညာအပ်ပါသည်။

လွှဲအပ်ညွှန်ကြားချက်အရ
ဦးသူဌာနအေး (LL.B, D.B.L, D.I.L)
တရားလွှတ်တော်ရှေ့နေ(စဉ်-၁၄၆၁/၁၄-မ-၂၀၁၈)
အမှတ်-၇၇၆၊ ဆည်ခြောင်း-၅လမ်း၊ ၁၃-လိုင်းကွက်၊ ဒဂုံမြို့သစ်(အရှေ့ပိုင်း)မြို့နယ်၊
ရန်ကုန်မြို့။ ဖုန်း-၀၉-၄၂၀၀၄၂၆၉

ကန့်ကွက်နိုင်ကြောင်း အများသိစေရန် ကြေညာခြင်း

ရန်ကုန်တိုင်းဒေသကြီး၊ မင်္ဂလာတောင်ညွှန့်မြို့နယ်၊ ကန့်/တောင်ရပ်ကွက်၊ မြန်မာ့ဂုဏ်ရည်သစ်လမ်း၊ မြန်မာ့ဂုဏ်ရည်အိမ်ရာ၊ တိုက်အမှတ်(A 3-Z)၊ ၁၄-လွှာ၊ အခန်းအမှတ်(၁၄၀၃)၊ အကျယ်အ၀နိုင်(၁၈၂)စတုရန်းပေရှိ ကားပါကင် တစစ်စားပါ၀င်သည့် ကွန်ဒိုတိုက်ခန်း၊ ယင်းကွန်ဒိုတိုက်ခန်းနှင့်တွဲလျက်ပါရှိသော အကျယ်အ၀နိုင်(၁၈၀၀)စတုရန်းပေရှိ ဝရန်တာအပါအ၀င် အကျိုးခံစားခွင့် အရေးရပ် အားလုံးတို့ကို တရားဝင်ဝယ်ယူအပ်ပေါက်ပိုင်ဆိုင်ပြီး ရောင်းချပိုင်ခွင့်ရှိကြောင်း ဝန်ခံကတိပြုသူ ဒေါက်တာချိုထွန်း[ဘ/ပဇော(နိုင်)၀၁၀ဂ၈၈]ကိုင်ဆောင်သူထံမှ ကျွန်ုပ်၏တိတ်ဆွေက အပြီးအပိုင်ဝယ်ယူရန်အတွက် ရောင်းဖိုးငွေ၏ တစ်စိတ်တစ်ဝေသက္ခ အပြီးအပိုင်ဝယ်ယူရန်အတွက် ရောင်းဖိုးငွေ၏ တစ်စိတ်တစ်ဝေသက္ခ ရရန်ငွေအဖြစ် ပေးချေထားပြီးဖြစ်ပါသည်။ အထက်ဖော်ပြပါကျွန်ုပ် တိုက်ခန်းနှင့်အရောင်းအ၀ယ်ကိစ္စနှင့်ပတ်သက်၍ မည်သူမျှဆို ကန့်ကွက်လိုပါက ကျွန်ုပ်ထံသို့ ခိုင်လုံသော စာရွက်စာတမ်းအထောက်အထားမူရင်းများဖြင့် ဤကြော်ငြာပါသည့်ရက်မှစ၍ (၁၄)ရက်အတွင်း လာရောက်ကန့်ကွက်နိုင်ပါသည်။ သတ်မှတ်ရက်ထက်ကျော်လွန်ပါက ကွန်ဒိုတိုက်ခန်းအရောင်းအ၀ယ်ကိစ္စကို ဥပဒေနှင့်အညီ ဆက်လက် ဆောင်ရွက်သွားမည်ဖြစ်ကြောင်း အများသိစေရန် ကြေညာအပ်ပါသည်။

လွှဲအပ်ညွှန်ကြားချက်အရ -
ဦးသက်နိုင်ဦး [LL.B, LL.M, MRes(Law), D.B.L]
အထက်တန်းရှေ့နေ(စဉ်-၃၆၉၃)
အမှတ်(၁၅)၊ ဓမြေညီ၊ အထက်မန္တလေးလမ်းသွယ်(၃)၊ ကန်/ဓမြောက်ရပ်ကွက်၊
မင်္ဂလာတောင်ညွှန့်မြို့နယ်၊ ရန်ကုန်မြို့။ ဖုန်း-၀၉-၉၇၅၁၈၄၁၁

"ကန့်ကွက်နိုင်ကြောင်း အများသိစေရန် ကြေညာခြင်း"

ရန်ကုန်တိုင်းဒေသကြီး၊ သာကေတမြို့နယ်၊ (၄/မြောက်)ရပ်ကွက်၊ မြို့မ (၁၄)လမ်း၊ အမှတ်(၁၈၁၁/ခ)၊ ဒုတိယထပ်(၃-လွှာ)ဟု ခေါ်တွင်သော(အလျား ၁၈ ပေ×အနှံ၅၀ပေ)ရှိ တိုက်ခန်း၏ အကျိုးခံစားခွင့်အရပ်ရပ် အားလုံးတို့အား ပိုင်ဆိုင်လက်ရှိထား အကျိုးခံစားလျက်ရှိသူ ဒေါ်စုမြတ်သွယ်[၁/သကတ(နိုင်)၀၃၇ဂ၇]ထံမှ ဝယ်ယူရန်အတွက် ကျွန်ုပ်မိတ်ဆွေက တိုက်ခန်းရောင်းဖိုးငွေ၏ တစ်စိတ်တစ်ဝေသအား [၂၂-၅-၂၀၂၅]ရက်နေ့တွင် စရန်ငွေအဖြစ် ပေးချေထားပြီးဖြစ်ပါသည်။ ယခုအရောင်းအ၀ယ်ပြုလုပ်သည့် တိုက်ခန်းနှင့်ပတ်သက်၍ ကန့်ကွက်လိုသူများ ရှိပါက ခိုင်လုံသောအထောက်အထားမူရင်းများနှင့်တကွ ယခုသတင်းစာ ကြော်ငြာပါသည့်နေ့ရက်မှစ၍ (၁၄)ရက်အတွင်း ကျွန်ုပ်ထံသို့ ရုံးချိန်အတွင်း လာရောက် ကန့်ကွက်နိုင်ပါသည်။ အကယ်၍ အရောင်းအ၀ယ်အား ကန့်ကွက်မည်သူမျှ သတ်မှတ်ရက်ကျော်လွန်ပါက တိုက်ခန်းအပြီး ရောင်းဝယ်ခြင်းအား ဥပဒေနှင့်အညီ ဆက်လက်ဆောင်ရွက်သွားမည်ဖြစ်ကြောင်း အများသိရှိစေရန် ကြေညာအပ်ပါသည်။

လွှဲအပ်ညွှန်ကြားချက်အရ -
ဦးအောင်ကျော်
LL.B.,B.A(Business Law),.C.B.L., DL.101 WIPO (Switzerland)
တရားလွှတ်တော်ရှေ့နေ (စဉ်-၉၈၇၉)
အမှတ်(၇၈)၊ ပထမထပ်၊ ဘုန်းကြီးလမ်း(အလယ်)၊ လမ်းမတော်မြို့နယ်၊
ရန်ကုန်မြို့။ Ph:09-5045140, 09-250729155

ကန့်ကွက်နိုင်ကြောင်းကြေညာခြင်း

ရန်ကုန်မြို့၊ ဒဂုံမြို့သစ်(မြောက်ပိုင်း)မြို့နယ်၊ မြေတိုင်းရဝ်ကွက်အမှတ်(၅၀)၊ စိန်ဇေဒါလမ်း၊ မြေကွက်အမှတ်(၆၆၆)၊ မြေအကျယ်အ၀နိုင်(၄၀×၆၀)ပေရှိ ဦးကျော်ဝင်း အမည်ပေါက် ဂရန်ရမြေအမျိုးအစားမြေကွက်ထဲမှ တရားဝင်မခွဲစိတ်ရသေးသော (၁၀×၆၀)ပေ ဂရန်မိမ္ဘာ့ခြေးမြေကွက်နှင့် ယင်းမြေကွက်ပေါ်ရှိ ရေ မီး ပါ၀င်သောနေအိမ်အား လက်ရှိပိုင်ဆိုင်ရောင်းချပိုင်ခွင့်ရှိသူဖြစ်သော ဒေါသမ်းသန်းအေး[၁/ဗဟန(နိုင်)၀၄ဌ၀ဈ]မှ ဥပဒေနှင့်အညီ တရားဝင်လွှဲပြောင်းရောင်းချပိုင်ခွင့်ရှိသည်ဟု ဝန်ခံကတိပြုပြောဆိုလာရာ ကျွန်ုပ်၏မိတ်ဆွေ ဦးဘာကျမ်း[ဂ/ စကန(နိုင်)၀ဖ၄ဂ၁ခ]မှ အပြီးအပိုင်လွှဲပြောင်းပယ်ယူရန်အတွက် အရောင်းအ၀ယ်စရန်ပေးစာချုပ်ဖြင့် စရန်ငွေတစ်စိတ်တစ်ဝေသကိုပေးချောထားပြီးဖြစ်သောကြောင့် ကန့်ကွက်လိုပါက ယခုကြော်ငြာစာထုတ်သည့်နေ့မှစ၍ (ဂ)ရက်အတွင်း ကျွန်ုပ်ထံသို့ပိုင်ဆိုင်မှုအထောက်အထား မူရင်းများဖြင့် လာရောက် ကန့်ကွက်နိုင်ပါသည်။ ကန့်ကွက်မှုမရှိပါက အရောင်းအ၀ယ်ကို ဥပဒေနှင့်အညီပြီးဆုံးသည်အထိ ဆက်လက်ဆောင်ရွက် သွားမည်ဖြစ်ကြောင်း အများသိစေရန် ကြေညာအပ်ပါသည်။

လွှဲအပ်ညွှန်ကြားချက်အရ
ဒေါ်ရွှေစင်မင်း(LL.B) DL.101 WIPO(Switzerland)
တရားလွှတ်တော်ရှေ့နေ(စဉ်-၁၀၂၉ဂ)
အမှတ်(၇၈)၊ ဗိုလ်ရဲဘွဲ့လမ်း။ (၅၀)ရပ်ကွက်၊ ဒဂုံမြို့သစ်(မြောက်ပိုင်း)မြို့နယ်။ ဖုန်း-၀၉-၇၇၆၅၅၁၁၆၉

ကန့်ကွက်နိုင်ကြောင်းကြေညာခြင်း

ရန်ကုန်မြို့၊ ဒဂုံမြို့သစ်(အရှေ့ပိုင်း)မြို့နယ်၊ မြေတိုင်းရဝ်ကွက်အမှတ်(UE-1တိုးချဲ့)၊ BM-၅လမ်း၊ မြေကွက်အမှတ်(၈၂)၊ မြေအကျယ်အ၀နိုင်(၄၀×၆၀)ပေရှိ ဦးချစ်လွင် အမည်ပေါက်ပါမစ်မြေအမျိုးအစား မြေကွက်ထဲမှ တရားဝင်မခွဲစိတ်ရသေးသော (၂၀×၆၀)ပေ ပါမစ်မိတ္တူခြေးမြေကွက်အား လက်ရှိပိုင်ဆိုင်ရောင်းချပိုင်ခွင့်ရှိသူ ဒေါ်အေးအေးစန်း[ဧ/ဂဝန(နိုင်)၁၀၅ဂ၉]မှ ဥပဒေနှင့်အညီ တရားဝင် လွှဲပြောင်းရောင်းချပိုင်ခွင့်ရှိသည်ဟု ဝန်ခံကတိပြုပြောဆိုလာရာ ကျွန်ုပ်၏မိတ်ဆွေ ဦးရဲထွန်း[ဇ/စလန(နိုင်)၀၉၄၄၁]မှ အပြီးအပိုင်လွှဲပြောင်းပယ်ယူရန်အတွက် အရောင်းအ၀ယ်စရန်ပေးစာချုပ်ဖြင့် စရန်ငွေတစ်စိတ်တစ်ဝေသကို ပေးချောထားပြီးဖြစ်သောကြောင့် ကန့်ကွက်လိုပါက ယခုကြော်ငြာစာထုတ်သည့်နေ့မှစ၍ (ဂ)ရက်အတွင်း ကျွန်ုပ်ထံသို့ပိုင်ဆိုင်မှုအထောက်အထား မူရင်းများဖြင့် လာရောက် ကန့်ကွက်နိုင်ပါသည်။ ကန့်ကွက်မှုမရှိပါက အရောင်းအ၀ယ်ကို ဥပဒေနှင့်အညီပြီးဆုံးသည်အထိ ဆက်လက်ဆောင်ရွက် သွားမည်ဖြစ်ကြောင်း အများသိစေရန် ကြေညာအပ်ပါသည်။

လွှဲအပ်ညွှန်ကြားချက်အရ
ဒေါ်ရွှေစင်မင်း(LL.B) DL.101 WIPO(Switzerland)
တရားလွှတ်တော်ရှေ့နေ(စဉ်-၁၀၂၉ဂ)
အမှတ်(၇၈)၊ ဗိုလ်ရဲဘွဲ့လမ်း။ (၅၀)ရပ်ကွက်၊ ဒဂုံမြို့သစ်(မြောက်ပိုင်း)မြို့နယ်။ ဖုန်း-၀၉-၇၇၆၅၅၁၁၆၉

အမည်မှန်

မန္တလေးတိုင်း ဒေသကြီး၊ ဝမ်းတွင်းမြို့နယ်၊ အထက(ခွဲ) ရာသရီဂ Grade-8 တွင် ပညာသင်ကြားနေသော အဖ ဦးဇေ၀ပ်၏ သား အမည်မှန်မှာ မောင်ထက်မြက်မင်း ဖြစ်ပါကြောင်း။

ကန့်ကွက်နိုင်ပါကြောင်း အများသိစေရန်ကြော်ငြာခြင်း

ဒေါသန်းသန်းနွယ် အမည်ပေါက်ဖြစ်သော ရန်ကုန်တိုင်းဒေသကြီး၊ ဒဂုံမြို့သစ်(အရှေ့ပိုင်း)မြို့နယ်၊ (၅)ရပ်ကွက်၊ စ၀ယ်ဦး(၁)လမ်း၊ မြေကွက်အမှတ်(၅၂၅) အကျယ်အ၀နိုင်(၃၀×၆၀)ပေ ပါမစ်မှုရင်း မြေကွက်နှင့် ယင်းမြေကွက်ပေါ်ရှိ အကျိုးခံစားခွင့်အရပ်ရပ်အားလုံးကို စာချုပ်အဆက်စပ်ဖြင့် ဝယ်ယူပိုင်ဆိုင်ထားသူ ဒေါ်ခွယ်နီအေး[၁/ဥကတ(နိုင်)၁၆ဂ၁၀၁]နှင့် ဒေါ်ကြည်ကြည်ထွေး[၁/ရလသ(နိုင်)၀၃ဂ၃ဂ၄]တို့ထံမှ ကျွန်ုပ်၏မိတ်ဆွေဖြစ်သူ ဦးနိုင်ဝိုဏ်းသန်မှ အပြီးအပိုင် အရောင်းအ၀ယ်ပြုလုပ်ရန်အတွက် ရောင်းဖိုးငွေ၏ စရန်နေ့တစ်စိတ်တစ်ဝေသကို ပေးချေပြီးဖြစ်၍ အဆိုပါမြေကွက်အား အရောင်းအ၀ယ်ပြုလုပ်ခြင်းနှင့်ပတ်သက်၍ ကန့်ကွက်လိုပါက ဤကြော်ငြာပါသည့်နေ့မှ (၁၄)ရက်အတွင်း ခိုင်လုံသော စာရွက်စာတမ်း အထောက်အထားများနှင့် ကျွန်ုပ်ထံသို့လာရောက် ကန့်ကွက်နိုင်ပါသည်။ သတ်မှတ်သည့်ရက်အတွင်း ကန့်ကွက်သူမရှိပါက အရောင်းအ၀ယ်ကို ဥပဒေနှင့်အညီ ဆောင်ရွက်သွားမည်ဖြစ်ကြောင်း အများသိစေရန် ကြော်ငြာအပ်ပါသည်။

လွှဲအပ်ညွှန်ကြားချက်အရ -
ဦးဇေ၀လင်း(LL.B)
အထက်တန်းရှေ့နေ(စဉ်-၂၇၀၃)
ဖုန်း-၀၉-၄၂၀၁၅၆၀

အသိပေးကြော်ငြာခြင်း

ဒဂုံမြို့သစ်(အရှေ့ပိုင်း)မြို့နယ်၊ မြေတိုင်းရဝ်ကွက်အမှတ် (၁၁၀)၊ မြေကွက်အမှတ်(၁၀၀)၊ မြေကွက် တည်နေရာအမှတ်-၁၀၀၊ သစ်ငယ်မြေ၊ ၁၁ရပ်ကွက်၊ ဒဂုံမြို့သစ်(အရှေ့ပိုင်း)မြို့နယ်၊ ခေါ်မြသွယ်[၁/တတန(နိုင်)၀၄ဂ၈၂]အမည်ပေါက်၊ နှစ်(၆၀)မြောက် စာချုပ် ဂရန်မမြေအား အမည်ပေါက် ကိုယ်တိုင် မှန့်စ(၆၀)ဂရန်မှုရင်းပျောက် ဆုံးကြောင်း ရပ်ကွက်၊ ရဲစခန်း ထောက်ခံချက်၊ ကိုယ်တိုင်ဝန်ခံချက်နှင့် ကျမ်းကျိန်လွှာ၊ နှစ်(၆၀)ဂရန်မိတ္တူ၊ နိုင်ငံသားစိစစ်ရေးကတ်တို့တင်ပြ၍ ဂရန်မိတ္တူ လျှောက်ထားလာခြင်းအား မြေပြင်ကွင်းဆင်းစစ်ဆေးခြင်း၊ ကန့်ကွက် ရန်ရှိ မရှိ သီးခြားသတင်းစာကြော်ငြာခြင်းတို့ဆောင်ရွက်ခဲ့ရာ ကန့်ကွက်မှု မရှိပါသဖြင့် ဒေါ်မြသွယ်၏ ဂရန်မိတ္တူ လျှောက်ထားခြင်းအား ခွင့်ပြုပြီးဖြစ်ပါသည်။ သို့ဖြစ်ပါ၍ ဒဂုံမြို့သစ်(အရှေ့ပိုင်း)မြို့နယ်၊ ခေါ်မြသွယ်[၁/တတန(နိုင်)၀၄ဂ၈၂]ထံမှ ကျွန်ုပ်၏ မိတ်ဆွေမှ ဝယ်ယူရန် စရန်ငွေ တစ်စိတ်တစ်ဝေသ ပေးချေထားပြီးဖြစ်ပါသည်။ သို့ဖြစ်ပါ၍ ဤအိမ်ခြံမြေ အရောင်းအ၀ယ်ကိစ္စနှင့်ပတ်သက်၍ ကန့်ကွက်လိုပါက ပိုင်ရေးပိုင်ခွင့်၊ ဆိုင်ရေးဆိုင်ခွင့်ရှိသူ မည်သူမဆို တိကျပိုင်လုံသော ပိုင်ဆိုင်မှု စာရွက်စာတမ်းမူရင်းများ၊ သက်သေအထောက်အထားမူရင်းများနှင့်တကွ ဤကြော်ငြာပါသည့်ရက်မှ (၁၄)ရက်အတွင်း ကျွန်ုပ်ထံသို့ ကန့်ကွက်နိုင်ပါသည်။ ကန့်ကွက်ခြင်းမရှိပါက ကျွန်ုပ်ကိုယ်တိုင် ပိုင်ဆိုင်ခွင့်ရှိသူ ဦးသောင်ဖိုးမြင့်[ဃ/ဗမန(နိုင်)၂ဂ၅ဂ]ကိုယ်စားလှယ်ဖြစ်ကြောင်း ကန့်ကွက်ကြောင်း ကြေညာပါသည်။

ကန့်ကွက်ခြင်းခံရသူ -
ဦးသောင်ဖိုးမြင့်
ကန့်ကွက်ခြင်းခံရသူ -
ဦးဗိုလ်ကိုကိုမြင့်
ဖုန်း-၀၉-၄၂၀၁၆၀ ၀၉-၄၂၀၁၆၀

ကန့်ကွက်ခြင်းကြေညာခြင်း

ရန်ကုန်တိုင်းဒေသကြီး၊ ကျောင်းတိုက်ခေါင်းမြို့နယ်၊ ကျောင်းတိုက်ခေါင်းမြို့ကြီး(ခ)

ကန့်ကွက်နိုင်ကြောင်း ကြေညာချက်

ရန်ကုန်မြို့၊ တောင်ဥက္ကလာပမြို့နယ်၊ (၄)ရပ်ကွက်၊ သုတ(၃)လမ်း၊ အမှတ် (၈၅/ခ) ဟုခေါ်တွင်သော လှသူဇင် ၆-ထပ်တိုက်အဆောက်အအုံမှ တတိယထပ် (၄-လွှာ)၊ အကျယ်အဝန်း (၁၈ပေx ၅၄ပေ)ရှိ တိုက်ခန်းနှင့် အကျိုးခံစားခွင့် အရပ်ရပ်အားလုံးတို့သည် **ဦးအောင်မင်းသိုက် [၁၂/ဝတထ(နိုင်)၀၃၈၂၁]၊ ဦးစန်းလင်း [၁၂/သကတ(နိုင်)၁၅၅၄၅၁]**ဟိမှ တရားဝင် ဝယ်ယူပိုင်ဆိုင်ရပ်ကျိုရှိကြောင်း၊ လွဲပြောင်းရောင်းချင်ပုံနှင့် ရှိကြောင်း အဆိုပြုလျက် ကြေငြိုင့်စနစ်ဖြင့် တိုက်ခန်းနေ့ရစ်ကျ ရောင်းချရန်ကမ်းလှမ်းရာ ကျွန်ုပ်၏မိတ်ဆွေက အပြီးအပိုင် ဝယ်ယူရန် စရန်ငွေပေး ချေထားပြီးဖြစ်ပါသည်။ အထက်ဖော်ပြပါ အရောင်းအဝယ် ကိစ္စနှင့်ပတ်သက်၍ ကန့်ကွက်တားဖြစ်လိုသူများရှိပါက ဤကြေညာပါသည့် နေ့မှစ၍ (၇)ရက်အတွင်း ခိုင်လုံသောအထောက်အထားများဖြင့် ကျွန်ုပ်ထံ လူကိုယ်တိုင် လာရောက်ကန့်ကွက်နိုင်ပြီး သတ်မှတ်ရက်ကျော်လွန်ပါက အရောင်း အဝယ်ကို ဥပဒေနှင့်အညီ ပြီးဆုံးအောင် ဆောင်ရွက်သွားမည်ဖြစ်ကြောင်း အများသိစေရန် ကြေညာအပ်ပါသည်။

လွှဲအပ်ညွှန်ကြားချက်အရ -
ခေါ်နေ့ဝေအောင်
LL.B, D.B.L, D.M.L, D.I.L (W.I.P.O – Switzerland)
(တရားလွတ်တော်ရှေ့ရေနှစ်-၉၉၁၇)
အနန်းအမှတ်(၄၀၁)၊ ဆရာစံလမ်း၊ ရန်ကင်းစင်တာအိမ်ရာ၊
(၂)ရပ်ကွက်၊ ရန်ကင်းမြို့နယ်၊ ရန်ကုန်မြို့။
ဖုန်း - ၀၉-၇၉၁၂၂၆၀၇၊ ၀၉- ၄၄၀၀၂၅၃၃

ပြန်လည်ရှာပ်သိမ်းကြောင်းကြေညာခြင်း

ကျွန်ုပ်မိတ်ဆွေ ခေါ်ခင်ထွေး [၁၂/ကတတ(နိုင်)၀၁၇၁၆၉]၏ လွှဲအပ်ညွှန်ကြားချက်အရ အောက်ပါအတိုင်း ကြေညာအပ်ပါသည်-

ကြေးမုံသတင်းစာ၏ (၂၁-၇-၂၀၂၅)နေ့ထုတ် စာမျက်နှာ(၂၈)တွင် "အများသိစေရန်ကြေညာခြင်း" ကန့်ကွက်ချက်အား တစ်ဦးနှင့်တစ်ဦး ညှိနှိုင်းအဆင်ပြေသွားသည့်အတွက် ရုပ်သိမ်းပါကြောင်း အများသိစေရန် ကြေညာအပ်ပါသည်။

ခေါ်ခင်ထွေး၏ လွှဲအပ်ညွှန်ကြားချက်အရ-
ခေါ်လွှင်လှိမ်အေး (LL.B)
တရားလွတ်တော်ရှေ့ရေ (စဉ်- ၁၂၇၅)
အမှတ်-၁၃၈ ပြည်ထောင်လမ်း- ၄၀(အောက်)၊
ကျောက်တံတားမြို့နယ်၊ ရန်ကုန်မြို့။ ဖုန်း-၀၉-၂၅၄၁၀၅၂

"ကန့်ကွက်နိုင်ကြောင်း အများသိစေရန်ကြေညာခြင်း"

ရန်ကုန်တိုင်းဒေသကြီး၊ ဒဂုံမြို့သစ်အရှေ့ပိုင်းမြို့နယ်၊ မြေတိုင်းရပ်ကွက် အမှတ်- ၁၃၉၊ မြေကွက်အမှတ် (၄၇၂)၊ အကျယ်အဝန်း (၄၀ပေx၆၀ပေ)ရှိဦးထွန်းရိုက် အမည်ပေါက် ပါမစ်မြေအမျိုးအစားပြောင်းကိုကို အရပ်စာချုပ်အဆက်ဆက်ဖြင့် ဝယ်ယူပိုင်ဆိုင်သူ ခေါ်အေးအေးအောင် [၈/သရန(နိုင်)၀၀၀၈၉၀]ထံမှ မည်သည့် အရှုပ်အရှင်းတစ်စုတစ်ရာမှမရှိ ကင်းရှင်းကြောင်းဝန်ခံလျက် ရောင်းချလိုကြောင်း ကမ်းလှမ်းရာ ကျွန်ုပ်၏မိတ်ဆွေ ခေါ်နန်းခမ်းမိုင် [၁၃/လရန(နိုင်)၁၁၀၆၆၁]မှ အပြီးအပိုင်ဝယ်ယူရန်အတွက် အရောင်းအဝယ်ပြုလုပ်သော တန်ဖိုးငွေ၏ တစ်စိတ် တစ်ဝေသာအား စရန်ငွေအဖြစ် ပေးချေထားပြီးဖြစ်ပါသည်။ အဆိုပါအရောင်းအဝယ် ပြုလုပ်မှုကို အကျိုးသက်ဆိုင်သဖြင့် ကန့်ကွက်လိုသူများရှိပါက ဤကြော်ငြာ ပါသည့်ရက်မှစ၍ (၇)ရက်အတွင်း တိကျခိုင်လုံသော ပိုင်ဆိုင်မှု စာရွက်စာတမ်း မူရင်းများနှင့်တကွ ကျွန်ုပ်ထံသို့ သတ်မှတ်ရက်အတွင်း လူကိုယ်တိုင် လာရောက် ကန့်ကွက်နိုင်ပါကြောင်းနှင့် ကန့်ကွက်မည်သူမရှိပါက အရောင်းအဝယ် ပြီးမြောက် သည်အထိ ဥပဒေနှင့်အညီ ဆက်လက်ဆောင်ရွက်သွားမည်ဖြစ်ကြောင်း အများ သိစေရန် ကြေညာအပ်ပါသည်။

လွှဲအပ်ညွှန်ကြားချက်အရ
ဦးဘိုတိုထွန်း (LL.B)
အထက်တန်းရှေ့နေ (စဉ်- ၄၈၀၆/၂၀၁၆)
အမှတ် (B1-11)၊ ရတနာသလမ်း၊ မလိမ်အိမ်ရာ၊ သဃိန်းကျွန်းမြို့နယ်၊
ရန်ကုန်တိုင်းဒေသကြီး။ ၀၉-၄၃၀၉၁၈၄၃၊ ၀၉-၆၉၄၁၀၇၃၀

အများသိစေရန် ကြေညာခြင်း

ရန်ကုန်တိုင်းဒေသကြီး၊ အင်းစိန်မြို့နယ်၊ ကဝ(၁)လမ်း၊ (မြို့သစ်)(က-၁) ရပ်ကွက်၊ အမှတ်- ၂၁၀ ရှိ (အလျား ၄၀x အနံ ၆၀)ပေ အကျယ်အဝန်းရှိ ဂရန်မြေအမည်ပေါက် ဦးတွတ်နီ(၁) ထွန်းနီ [၁၂/အစန(နိုင်) ၀၃၈၃၅၆]မြေကွက် အတွင်းရှိ (အလျား ၁၅.၈x အနံ ၃၄)ပေ အကျယ်အဝန်းရှိ အိမ်အဆောက်အဦးအပါ အဝင် ရောင်းချသူ ဦးမြင့်ဆွေး [၁၂/ရကန(နိုင်) ၀၃၃၀၇]နှင့် ဝယ်ယူသူ ခေါ်အိအိဖြူး [၁၂/ကမန(နိုင်) ၁၂၃၀၇]တို့သည် (၂၀-၉-၂၀၂၅)ရက်နေ့တွင် အရောင်းအဝယ် ပြုၘ၍ စရန်ငွေတစ်စိတ်တစ်ဝိုင်း ပေးချေခဲ့ပြီး အဆိုပါ မြေကွက်နှင့်ပတ်သက်၍ ကန့်ကွက်လိုပါက ယနေ့သတင်းစာပေါ်ပြီးရက်နေ့မှစ၍ ရက်သတ္တမတ်အတွင်း အထောက်အထားများနှင့်အတူ ကန့်ကွက်နိုင်ပါကြောင်း အများသိစေရန် ကြေညာပါသည်။

ခေါ်အိအိဖြူး၏ လွှဲအပ်ညွှန်ကြားချက်အရ
ခေါ်ထက်ထက်မိုး (LL.B, DBL)
အထက်တန်းရှေ့နေ (စဉ်- ၅၁၀၈၉)
အမှတ်(၂၉၆/ဘီ)၊ ဗိုလ်တထောင်ဝေးလမ်း၊ ပုဇွန်တောင်(၂)ရပ်ကွက်၊
အနော်ရထာလမ်းနှင့် မဟာဗန္ဓုလလမ်းကြား ပုဇွန်တောင်မြို့နယ်။
ရန်ကုန်တိုင်းဒေသကြီး။ ဖုန်း- ၀၉-၇၉၂၅၈၈၅၁

ကန့်ကွက်နိုင်ပါကြောင်းအများသိစေရန်ကြေညာခြင်း

ရန်ကုန်တိုင်းဒေသကြီး၊ အင်းစိန်မြို့နယ်၊ မြို့သစ် (က+၁)ရပ်ကွက်၊ (က-၆)လမ်း၊ မြေကွက်အမှတ် (၇၃၂/ဂ)၊ တိုက်အမှတ် (၈၉)၊ တစ်ခန်းတည်း (၆)ထပ်တိုက်အဆောက်အဦး၏ (၆)လွှာ အပေါ်ဆုံးထပ်၊ အကျယ်အဝန်းပေ (၁၈ပေx ၅၄ပေ) အကျယ်ရှိ လုံကန်ခန်းတစ်ခန်းနှင့် ကိုယ်ပိုင် ရေ၊ မီးနှဲ့ အကျိုး ခံစားခွင့်အရပ်ရပ်အားလုံးတို့ကို မြေဝှင်နှင့် ကန်ထရိုက်တာ အခန်းပေးအနန်းယူ ကတိစာချုပ်အရ ကန်ထရိုက်တာဖြစ်သူ ဦးနေမျိုးထွန်း [၁၂/လမန(နိုင်) ၁၇၁၇၁]က ၎င်းသာလျှင် တရားဝင်ရောင်းချပိုင်ခွင့်ရှိကြောင်း ဖွင့်ဟခန့်ကတိပြု၍ ရောင်းချရန်ကမ်းလှမ်းသဖြင့် ကျွန်ုပ်၏မိတ်ဆွေဖြစ်သူ ခေါ်အွှောလီဖြင့် [၁၂/ကမရ(နိုင်)၀၇၀၀၃၆]က ကြိုတိုင့်စနစ်ဖြင့် တိုက်ရိုက်ဝယ်ယူမည်ဖြစ်ပါ၍ တိုက်ခန်း တစ်ဖိုးငွေ၏ တချို့တစ်ဝက်ကို စရန်ငွေအဖြစ် ပေးချေခဲ့ပြီး ဖြစ်ပါသည်။ အဆိုပါ တိုက်ခန်း အရောင်းအဝယ်နှင့်ပတ်သက်၍ ကန့်ကွက်လိုသူများရှိပါက ပိုင်ဆိုင်မှု စာချုပ်စာတမ်း အထောက်အထားမူရင်းများဖြင့် ဤကြော်ငြာပါသည့်ရက်မှစ၍ (၃၀)ရက်အတွင်း ကျွန်ုပ်ထံသို့ လာရောက်ကန့်ကွက်နိုင်ပါသည်။ သတ်မှတ်ရက်အတွင်း ကန့်ကွက်သူမရှိပါက ကျွန်ုပ်၏မိတ်ဆွေဘက်မှ အရောင်း အဝယ်ပြီးဆုံးသည်အထိ ဥပဒေနှင့်အညီ ဆက်လက်ဆောင်ရွက်သွားမည်ဖြစ်ကြောင်း အသိပေးကြေညာအပ်ပါသည်။

ယယ်ယွှသူ၏ လွှဲအပ်ညွှန်ကြားချက်အရ
ခေါ်ဝေထွန်း (LL.B)
အထက်တန်းရှေ့နေ (စဉ်- ၃၇၉၉၄)
တိုက်အမှတ်(၉)၊ ပထမထပ်၊ ဝါဝါဝင်းလမ်း။ (၂)ရပ်ကွက်၊ မရမ်းကုန်းမြို့နယ်၊
ရန်ကုန်မြို့။ ဖုန်း- ၀၉-၄၂၀၉၁၅၈၈၊ ၀၉-၇၃၉၆၉၀၇၃၀

တစ်ဦးတည်းဖြစ်ကြောင်း

လာရှိမြို့တွင် မွေးဖွားသော ဓောရိမ္ဘိုးခန့်ကျော်သည့် အပြည်ပြည် ဆိုင်ရာ ပတ်စပို့အမှတ် MJ 439351၏ မွေးရပ်မြေနေရာတွင် ကွတ်ခိုင် (KUTKAI)ဟုထည့်သွင်းထားခြင်းအပေါ် တစ်ဦးတည်းဖြစ်ပါကြောင်း။

မောင်ရှိုင်းခန့်ကျော်

ကန့်ကွက်နိုင်ကြောင်းကြေညာခြင်း

ရန်ကုန်မြို့၊ လှိုင်မြို့နယ်၊ (၁၆)ရပ်ကွက်၊ မာလာမြိုင် (၇)လမ်း၊ တိုက် အမှတ်(၅၁)၊ (၂)ခန်းတွဲ RC (B)ထပ်တိုက်မှ တတိယထပ်(၄-လွှာ)၊ (ခေါင်းရင်း ခန်း)၊ ဧရိယာ (၆၀၀)စတုရန်းပေရှိ တိုက်ခန်းနှင့်တကွ ရေ၊ မီးအပါအဝင် အကျိုး ခံစားခွင့်အရပ်ရပ်အားလုံးတို့ကို အပည်ပေါက်ပိုင်ဆိုင်ပြီး တရားဝင်လွှဲပြောင်း ရောင်းချပိုင်ခွင့်ရှိသည်ဟု ဝန်ခံကတိပြုသူ ခေါ်နင်းအိအိ [၁/ဥကမ(နိုင်)၀၆၇၅၈] ထံမှ ကျွန်ုပ်၏မိတ်ဆွေဖြစ်သူ ခေါ်အိအိခင် [၈/ဆဖန(နိုင်)၀၇၉၃၀၁]က အပြီး အပြတ်ဝယ်ယူရန် စရန်ငွေတစ်စိတ်တစ်ဝေသာကို ပေးချေထားပြီးဖြစ်၍ ကန့်ကွက်လိုသူများရှိပါက ဤကြေညာပါသည့်နေ့မှ (၁၄)ရက်အတွင်း တိကျ ခိုင်လုံသော စာရွက်စာတမ်းမူရင်းများနှင့်တကွ ကျွန်ုပ်ထံသို့ ကိယ်တိုင်လာရောက် ကန့်ကွက်နိုင်ပါသည်။ သတ်မှတ်နေ့ရက်ကျော်လွန်သည်အထိ ကန့်ကွက်မည်သူ မရှိပါက အရောင်းအဝယ်ကို ဥပဒေနှင့်အညီ ပြီးဆုံးသည်အထိ ဆက်လက် ဆောင်ရွက်သွားမည်ဖြစ်ပါကြောင်း အသိပေးကြေညာအပ်ပါသည်။

ခေါ်အိအိခင် ၏လွှဲအပ်ညွှန်ကြားချက်အရ
ဦးဝင်းမင်းဖိုး LL.B, D.B.L, D.I.L, D.M.L, WIPO(Switzerland)
တရားလွတ်တော်ရှေ့ရေ (စဉ်- ၁၂/၆၆၄)
Ph: 09-450023651, 09-793568375
အမှတ်(၂၀၁)၊ ဘရဏီလမ်း။ (၁)ရပ်ကွက်၊ ဓတောင်ဥက္ကလာပမြို့နယ်၊
ရန်ကုန်တိုင်းဒေသကြီး။

ကန့်ကွက်နိုင်ပါသည်

ရန်ကုန်တိုင်းဒေသကြီး၊ ဒဂုံမြို့သစ်(တောင်ပိုင်း)မြို့နယ်၊ မြေတိုင်းရပ်ကွက် အမှတ် (၁၄၇)၊ မြေကွက်အမှတ် (၆၉၇)၊ ဧကသျှင်လမ်း။ (၁၄၇)ရပ်ကွက်၊ အကျယ် အဝန်း (၄၀x၆၀)ပေရှိသော ပါမစ်မြေကွက်သည် ရန်ကုန်မြို့တော်ရည်ပင်သာယာရေး ကော်မတီနှင့် မြို့ရှာနှင့်အိုးအိမ်မဲ့ဖြိုးရေးဦးစီးဌာနတွင် **ပါမစ်အပည်ပေါက် ခေါ်အေးအေးသန်း (A/RGN- ၀၁၃၆၀၅) အပည်ပြောင်းဖြင့်မှတ်သားတည်ရှိပြီး အပည် ပေါက်ထံမှ အရပ်ကတိစာချုပ်အဆက်ဆက်ဖြင့် တရားဝင်မဖွဲ့စိတ်ကူးလေးသော အကျယ်အဝန်း (၂၀x၆၀)ပေ ပါမစ်မှရင်းခြမ်း (မြေကွက်အမှတ်- ၆၉၈ နှင့် ကပ်လျက်မြေကွက်ကို ဝယ်ယူခြင်းဖြင့်** လက်ဝယ်ပိုင်ဆိုင်ထားသူဖြစ်သော **ခေါ်ဖေကြီး [၉/ဓလမ(နိုင်)၁၃၈၇၃၈]**ထံမှ ကျွန်ုပ်၏မိတ်ဆွေဖြစ်သော **ခေါ်သက် သက်မွေး [၁၃/တကလ(နိုင်)၃၃၃၃၂]**က အပြီးအပိုင်ဝယ်ယူရန်အတွက် **(၂၂-၉-၂၀၂၅)**ရက်နေ့တွင် စရန်ငွေတစ်စိတ်တစ်ဝေသာကို ပေးချေထားပြီးဖြစ်ပါသည်။ အဆိုပါ အရောင်းအဝယ်ကို ကန့်ကွက်လိုသူများရှိပါက ဤကြော်ငြာပါသည့် နေ့မစ၍ (၇)ရက်အတွင်း ကျွန်ုပ်နေ့မြေလင်ထံသို့ ပိုင်ဆိုင်မှုအထောက်အထား စာရွက်စာတမ်းမူရင်းများကိုကိုင်ဆောင်၍ လာရောက်ကန့်ကွက်နိုင်ပါသည်။ သတ်မှတ်ရက်ကျော်လွန်ပါက အရောင်းအဝယ်ပြုလုပ်မည့် မြေကွက်ကို ဥပဒေ နှင့်အညီ ဆက်လက်ဆောင်ရွက်သွားမည်ဖြစ်ကြောင်း အများသိစေရန် ကြေညာ အပ်ပါသည်။

လွှဲအပ်ညွှန်ကြားချက်အရ
ခေါ်သန်းဖြင့် (LL.B, WIPO (Switzerland)
တရားလွတ်တော်ရှေ့ရေ(စဉ် - ၁၂/၇၇)
၄၃၊ သီတာလမ်း၊ ရန်အောင်ရပ်ကွက်၊ သဃိန်းကျွန်းမြို့နယ်၊ ရန်ကုန်မြို့။
ဖုန်း- ၀၉- ၉၆၃၆/၂၀၄၊ ၀၉- ၄၅၀၂၃၉၆

ကန့်ကွက်နိုင်ပါကြောင်း အများသိစေရန်ကြေညာခြင်း

ရန်ကုန်တိုင်းဒေသကြီး၊ မင်္ဂလာဒုံမြို့နယ်၊ ပေါက်ကုန်းရပ်ကွက်၊ အမှိုင် (၁၆)၊ ပိတောက်လမ်း၊ အမှတ် (၁၇) ဟုခေါ်တွင်သော အကျယ်အဝန်း (၂၀x၆၀) ပေရှိ မြေကွက်နှင့် ယင်းမြေကွက်ပေါ်တွင် ဆောက်လုပ်ထားသော နေအိမ်အပါ အဝင် ရေ၊ မီးနှဲ့ အကျိုးခံစားခွင့်အရပ်ရပ်အားလုံးတို့အား ဦးမောင်အုံး [၁၂/မဂဒ (နိုင်)၀၆၃၁၂]နှင့် ခေါ်ခင်ချို [၁၂/မဂဒ (နိုင်) ၁၁၈၀၉၈]တို့မှ တရားဝင်လက်ရှိထား ပိုင်ဆိုင်ကာ လွှဲပြောင်းရောင်းချပိုင်ခွင့်ရှိသူဟု ထုတ်ဖော်ခန့်ခံကတိပြုပြီး ရောင်းချ ရန် ကမ်းလှမ်းလာရာ ကျွန်ုပ်၏မိတ်ဆွေ ခေါ်သီသီဝင်း [၉/နထက (နိုင်) ၁၅၃၃၀၂]မှ အပြီးအပိုင်လွှဲပြောင်းဝယ်ယူရန်အတွက် စရန်ငွေတစ်စိတ်တစ်ဝေသကို ပေးချေ ထားပြီးဖြစ်ပါသည်။ အဆိုပါ အရောင်းအဝယ်နှင့်ပတ်သက်၍ ကန့်ကွက်လိုသူ များရှိပါက ခိုင်လုံသော စာရွက်စာတမ်း အထောက်အထားမူရင်းဖြင့် ဤကြော်ငြာ ပါသည့်နေ့မှစ၍ (၁၄)ရက်အတွင်း ကျွန်ုပ်ထံ လာရောက်ကန့်ကွက်နိုင်ပါသည်။ သတ်မှတ်ရက်အတွင်း ကန့်ကွက်သူမရှိပါက ကျွန်ုပ်၏မိတ်ဆွေဘက်မှ အရောင်း အဝယ်ပြီးဆုံးသည်အထိ ဥပဒေနှင့်အညီ ဆက်လက်ဆောင်ရွက်သွားမည်ဖြစ် ကြောင်း အများသိစေရန် ကြေညာအပ်ပါသည်။

ခေါ်သီသီဝင်း၏ လွှဲအပ်ညွှန်ကြားချက်အရ
ခေါ်အေးစုစုလှိုင် (LL.B, D.I.L)
တရားလွတ်တော်ရှေ့ရေ (စဉ်- ၁၃၄၇၂)
အင်းစိန်ရှေ့ရေအသင်းရုံးခန်း၊ စုပေါင်းရုံးဝင်း၊ အင်းစိန်မြို့နယ်၊
ရန်ကုန်တိုင်းဒေသကြီး။ ၀၉-၂၅၃၀၇၆၃၀

ရန်ကုန်မြို့၊ သဃိန်းကျွန်းမြို့နယ်၊ နှင်းဆီကုန်း(က)ရပ်ကွက်၊ စ်ပယ်လမ်း၊ အမှတ်(၀/က)ဟုခေါ်တွင်သော အကျယ်အဝန်း (၂၀ပေx၆၀ပေ)ရှိ မြေနှင့် နေအိမ် အရောင်းအဝယ်ကိစ္စ ကန့်ကွက်နိုင်ကြောင်း အများသိစေရန်ကြေညာခြင်း

၁။ ဖော်ပြပါမြေကွက်နှင့်နေအိမ်အား (၂၃-၈-၂၀၀၈)ရက်နေ့စွဲပါ အရပ် ကတိစာချုပ်အရ ဖခင်ဦးဇွန်းရွှေ (ကွယ်လွန်၍)က ဝယ်ယူပိုင်ဆိုင်လက်ရှိ ထားခဲ့ကြောင်း၊ မိဘများကွယ်လွန်ပြီးနောက် သားသမီးအရင်းများဖြစ် ကြသူ **၁။ ခေါ်သင်းသင်းရွှေ[၁/သဃက(နိုင်)၁၂၇၆၂၈]၊ ၂။ ဦးဝင်းရွှေ [၁/သဃက(နိုင်) ၁၁၀၁၈၄]၊ ၃။ ဦးမောင်မောင်ရင် [၁/သဃက(နိုင်) ၁၁၀၁၈၃]**တို့က လက်ရှိထားနေထိုင်ပိုင်ဆိုင်ပြီး လက်ရောက်ပေးအပ် လွှဲပြောင်းရောင်းချပိုင်ခွင့်ရှိကြောင်း ဝန်ခံကတိပြုသူတို့ထံမှ ကျွန်ုပ်မိတ်ဆွေ **၁။ ဦးဝင်းနိုင်[၁/သဃက(နိုင်)၁၁၀၆၆၆]၊ ၂။ ခေါ်ခင်ဦး [၁/သဃက (နိုင်) ၁၁၀၆၇၅]**တို့က အပြီးအပိုင်ဝယ်ယူရန် ရောင်းဖွဲ့၏တစ်စိတ်တစ်ဝေသကို (၂၃-၉-၂၀၂၅)ရက်နေ့က ပေးချေထားပြီးဖြစ်ပါသည်။

၂။ မြေနှင့်နေအိမ် အရောင်းအဝယ်ကိစ္စ ပိုင်ဆိုင်မှုနှင့်ပတ်သက်၍ ကန့်ကွက်လိုပါက တိကျခိုင်လုံသော စာချုပ်စာတမ်း(မူရင်း)အထောက် အထားများနှင့်တကွ ယခုကြော်ငြာပါရှိသည့်နေ့မှစ၍ (၁၄)ရက်အတွင်း ကျွန်ုပ်ထံ လာရောက်ကန့်ကွက်နိုင်ပါသည်။ သတ်မှတ်ရက်အတွင်း ကန့်ကွက်မှုမရှိပါက အရောင်းအဝယ် ပြီးဆုံးသည်အထိ ဆက်လက်ဆောင် ရွက်မည်ဖြစ်ကြောင်း အများသိစေရန် ကြေညာအပ်ပါသည်။

လွှဲအပ်ချက်အရ
ခေါ်သဘွာဝင်း (LL.B, D.B.L, D.I.L)
တရားလွတ်တော်ရှေ့ရေ (စဉ်- ၁၃၀၅)
အခန်းအမှတ်(၉၀၄)၊ (၉)လွှာ၊ MAC Tower၊ ကုန်သည်လမ်း၊
ကျောက်တံတားမြို့နယ်၊ ရန်ကုန်မြို့။ ဖုန်း- ၀၉-၄၃၀၂၃၆၅

ကန့်ကွက်နိုင်ပါကြောင်း

ရန်ကုန်မြို့၊ ဒဂုံမြို့သစ်(မြောက်ပိုင်း) မြို့နယ်၊ မြေတိုင်းရပ်ကွက်အမှတ် (၄၂)၊ မြေကွက်အမှတ် (၁၆၀)၊ မြေအမျိုးအစား- နှစ်(၆၀) ဂရန်မြေ၊ အကျယ် (၄၀'x၆၀')အနက် တရားဝင်မခွဲစိတ်ရသေးသောမြေ၏ (မြေကွက်အမှတ် (၁၆၀ခ)နှင့် ကပ်လျက်ဘက်ခြမ်း)၊ အကျယ် (၂၀'x၆၀') မြေအစိတ်အပိုင်းအပါအဝင် ပင်းမြေပေါ်ရှိ အမှတ် (၁၆၀)၊ ဦးဘဏ္ဍာ (၂)လမ်း၊ ၄၂-ရပ်ကွက်၊ ဒဂုံမြို့သစ်(မြောက်ပိုင်း)မြို့နယ်၊ ရန်ကုန်မြို့ဟုခေါ်တွင်သော မြေနှင့် အကျိုးခံစားခွင့် အရပ်ရပ်တို့သည် မြို့မြေဓာရင်းတွင် ခေါ်ဈစုခင် [၁၂/ကမတ(နိုင်) ၀၃၀၇၉၈] အမည်ပေါက်လျက်ရှိပြီး ၎င်းကွယ်လွန်သ သဖြင့် တရားဝင်အမွေဆက်ခံခွင့်ရှိရှုသူ ၎င်း၏ခင်ပွန်း (စရန်ငွေလက်ခံသူ) ဦးရိုလင်း (၁) ဦးစော်လေး [၁/ကမတ(နိုင်) ၀၃၀၃၉၉]က မိမိတစ်ဦးတည်း ဆက်ခံပိုင်ဆိုင်၍ လွှဲပြောင်းရောင်းချပိုင်ခွင့်ရှိကြောင်း ဝန်ခံပြောဆိုသဖြင့် ကျွန်ုပ် မိတ်ဆွေက ဝယ်ယူရန် နှစ်ဖက်သဘောတူညီထားသည့် ရောင်းဖိုးငွေအနက် စရန်ငွေတစ်စိတ်တစ်ဝေသ ပေးချေထား ပြီးဖြစ်ပါ၍ အကျိုးသက်ဆိုင်ခွင့်ရှိသူ မည်သူမဆို ခိုင်လုံသောစာရွက်စာတမ်း အထောက်အထားမူရင်းများနှင့်တကွ ကျွန်ုပ်ထံသို့ (၇)ရက်အတွင်း ကန့်ကွက်အရေးဆိုနိုင်ပါသည်။ ကန့်ကွက်ခြင်းမရှိပါက ဥပဒေနှင့်အညီ အရောင်းအဝယ် ဆက်လက်ပြုလုပ်သွားမည်ဖြစ်ကြောင်း သိစေအပ်ပါသည်။

လွှဲအပ်ညွှန်ကြားချက်အရ -
ဦးအေးမင်းဇော်
တရားလွတ်တော်ရှေ့ရေ (စဉ်- ၁၈၇၆၅)
အမှတ် (၅၀)၊ ပထမထပ်၊ ဘဆိတ်လမ်း။ ကျောက်တံတားမြို့နယ်၊ ရန်ကုန်မြို့။ ဖုန်း-၀၉-၄၂၁၁၀၃၄၅

ကန့်ကွက်နိုင်ပါကြောင်း တရားသေစေရန်

ရန်ကုန်တိုင်းဒေသကြီး၊ ဒဂုံမြို့သစ်(အရှေ့ပိုင်း)မြို့နယ်၊ မြေတိုင်းရပ်ကွက်အမှတ်(၁၅၅)၊ မက်လာ လမ်း၊ မြေကွက်အမှတ်(၀၉၉)၊ မြေအကျယ်အဝန်း (၄၀ပေx၆၀ပေ) ရှိ မြေရပါမစ်မြေကွက်နှင့်ယင်း မြေကွက်ပေါ်ရှိ အကျိုးခံစားခွင့်ကိုကိုယ်စားပြု၍ ကျွန်ုပ်ဦးဆောင်ကုမ္ပဏီ ဖြစ်မိတ်နန်းနှင့်ဖြစ်ပါခန့်ခွဲမှုမပြုသဖြင့် ဦးမောင်မောင်ထွေး(၁၂/ကရက(နိုင်)၀၀၂၆၃)အမည်ဖြင့် အပည်ပေါက်မှတ်သားတည်ရှိပြီး အပည်ပေါက်ထံမှ ယခုရောင်းချသူ ခေါ်ညွှန့်ညွှန်ဝေ (၀/ရန၁(နိုင်) ၀၁၄၂၅၀)သည် "နှစ်ဦးသဘောတူအရောင်းအဝယ် အဆင့်ဆင့်အဆက်စပ်ကတိစာချုပ်"များဖြင့် ဝယ်ယူ ပိုင်ဆိုင်ထားပြီး မိမိတစ်ဦးတည်းသာလျှင် တရားဝင်လက်မှိုရိုက်ဆိုင်ကြောင်းနှင့်လွတ်လပ်စွာလွှဲပြောင်းအရောင်း ချပိုင်ခွင့်ရှိသူဖြစ်ကြောင်းစာနှိန်ကတိပြုၘ၍ ကျွန်ပ်တို့၏မိတ်ဆွေထံသို့ အပြီးအပိုင် လွှဲပြောင်းရောင်းချရန်ကကား၊ ကပ်လျက်မြေကွက်ကို ဝယ်ယူခြင်းဖြင့် ကျွန်ပ်တို့၏မိတ်ဆွေဖြစ်သူက အပြီးအပိုင်ဝယ်ယူရန်အတွက် အရောင်းအဝယ်ပြုလုပ်သော တန်ဖိုးငွေ၏တစ်စိတ်တစ်ဝေသကို စရန်ငွေအဖြစ် ပေးချေထားပြီး ဖြစ်ပါသည်။ သို့ဖြစ်ပါ၍ ကန့်ကွက်လိုပါက ဤကြော်ငြာပါသည့်နေ့မှစ၍ (၇)ရက် အတွင်း ပိုင်ဆိုင်မှုအထောက်အထား(မူရင်း)များဖြင့် ကျွန်ပ်တို့ထံ လာရောက်ကန့်ကွက်နိုင်ပါကြောင်း နှင့် သတ်မှတ်ရက်ကျော်လွန်ပါက အရောင်းအဝယ်ကို ပြီးမြောက်အောင်မြင်သည်အထိ ဥပဒေနှင့် အညီ ဆက်လက်ဆောင်ရွက်သွားမည်ဖြစ်ပါကြောင်း အများသိစေရန် ကြေညာအပ်ပါသည်။

လွှဲအပ်ညွှန်ကြားချက်အရ -

ခေါ်ယဉ်ယဉ်ကြည်(LL.B)	**ခေါ်ပန်းသစ်ကျော်(LL.B)**	**ခေါ်သက်ထားနိုင် (LL.B)**
(စဉ်-၁၁၄၀၆)	**(စဉ်-၅၆၅၂)**	**(စဉ်-၅၆၈၇)**
တရားလွတ်တော်ရှေ့ရေ	**အထက်တန်းရှေ့ရေ**	**အထက်တန်းရှေ့ရေ**

ခေါ်သန်းဌေး(ခ)ခေါ်သန်းသန်းဌေး (LL.B)
(စဉ်-၅၆၆၆၂)
အထက်တန်းရှေ့ရေ
အမှတ်(၅၄၄/ခ)၊ သဒ္ဓါလမ်း(၂၀)၊ (၄)ရပ်ကွက်၊ တောင်ဥက္ကလာပမြို့နယ်၊ ရန်ကုန်တိုင်းဒေသကြီး။
ဖုန်း - ၀၉-၄၃၁၁၄၆၄၄၊ ၀၉-၄၂၆၆၅၆

ကန့်ကွက်နိုင်ပါကြောင်း အများသိစေရန်

၁။ ရန်ကုန်တိုင်းဒေသကြီး၊ ဒဂုံမြို့သစ်(အရှေ့ပိုင်း)မြို့နယ်၊ မြေတိုင်းရပ်ကွက်အမှတ်(၁၃၄)၊ မြေကွက်အမှတ် (၅၂၃)၊ မြေအကျယ်အဝန်း (၄၀ပေx ၆၀ပေ)ရှိ နှစ်(၆၀) မြေငှားဂရန်မြေကွက်နှင့် ယင်းမြေကွက်ပေါ်ရှိ အကျိုးခံစားခွင့်အရပ်ရပ်အားလုံး။

၂။ ရန်ကုန်တိုင်းဒေသကြီး၊ ဒဂုံမြို့သစ်(အရှေ့ပိုင်း)မြို့နယ်၊ မြေတိုင်းရပ်ကွက်အမှတ်(၁၃၅)၊ မြေကွက်အမှတ် (၄၆)၊ မြေအကျယ်အဝန်း (၄၀ပေx ၆၀ပေ)ရှိ နှစ်(၆၀) မြေငှားဂရန်မြေကွက်နှင့် ယင်းမြေကွက်ပေါ်ရှိ အကျိုးခံစားခွင့်အရပ်ရပ်အားလုံး။

၃။ ရန်ကုန်တိုင်းဒေသကြီး၊ ဒဂုံမြို့သစ်(အရှေ့ပိုင်း)မြို့နယ်၊ မြေတိုင်းရပ်ကွက်အမှတ်(၁၃၅)၊ မြေကွက်အမှတ် (၄၅)၊ မြေအကျယ်အဝန်း (၄၀ပေx ၆၀ပေ)ရှိ နှစ်(၆၀) မြေငှားဂရန်မြေကွက်နှင့် ယင်းမြေကွက်ပေါ်ရှိ အကျိုးခံစားခွင့်အရပ်ရပ်အားလုံး။

၄။ ရန်ကုန်တိုင်းဒေသကြီး၊ ဒဂုံမြို့သစ်(အရှေ့ပိုင်း)မြို့နယ်၊ မြေတိုင်းရပ်ကွက်အမှတ်(၁၃၅)၊ မြေကွက်အမှတ် (၁၆ဂ)၊ မြေအကျယ်အဝန်း (၄၀ပေx ၆၀ပေ)ရှိ နှစ်(၆၀) မြေငှားဂရန်မြေကွက်နှင့် ယင်းမြေကွက်ပေါ်ရှိ အကျိုးခံစားခွင့်အရပ်ရပ်အားလုံး။

၅။ ရန်ကုန်တိုင်း

အများပြည်သူသိစေရန်ကြေညာခြင်း

ကျွန်ုပ်၏မိတ်ဆွေဖြစ်သူက ရန်ကုန်တိုင်းဒေသကြီး၊ ဒဂုံမြို့သစ်မြောက်ပိုင်းမြို့နယ်၊ မြေတိုင်းရုပ်ကွက်အမှတ်-၄၂ မြေကွက်အမှတ်-၅၅၃၊ မြေဧရိယာ(၀.၀၅၅) ဧကရ (အလျား ၄၀ပေပေအနေ ၆၀ပေ)အကျယ်အဝန်းရှိ နှစ်(၆၀)ဂရန် မြေအမျိုးအစား-မြေကွက်နှင့် ယင်းမြေကွက်ပေါ်ရှိ အမှတ်-၅၅၃၊ ပိမိုးနင်း(၂)လမ်း၊ (၄၂)ရပ်ကွက်၊ ဒဂုံမြို့သစ်မြောက်ပိုင်းမြို့နယ်၊ ရန်ကုန်မြို့ဟုခေါ်တွင်သော အဆောက်အဦ (၁)လုံးအပါအဝင် ယင်းတို့နှင့်ဆက်စပ်ပတ်သက်လျက်ရှိသည့် အကျိုးခံစားခွင့်အရပ်ရပ်အားလုံးတို့အား ရန်ကုန်မြို့တော်စည်ပင်သာယာရေးကော်မတီ၊ မြို့ပြမြေစီမံခန့်ခွဲမှုဌာနတွင် တရားဝင်အမည်ပေါက် ပိုင်ဆိုင်သူ ခေါင်စေအေး(၅)ဦးလုတင် [၉/ဝတလ(နိုင်)၀၁၅၄၂၂]၊ အမှတ်-၅၅၃၊ ပိမိုးနင်း(၂)လမ်း၊ (၄၂)ရပ်ကွက်၊ ဒဂုံမြို့သစ်မြောက်ပိုင်းမြို့နယ်၊ ရန်ကုန်မြို့နေသူထံမှ ဝယ်ယူရန် စရန်ငွေပေးချေပြီးဖြစ်ပါသည်။ အဆိုပါမြေကွက်နှင့် ယင်းမြေပေါ်ရှိ အဆောက်အဦ (၁)လုံးအပါအဝင် အကျိုးခံစားခွင့်အရပ်ရပ်အားလုံးတို့အား ရန်ကုန်မြို့တော်စည်ပင်သာယာရေးကော်မတီ၊ မြို့ပြမြေစီမံခန့်ခွဲမှုဌာနတွင် တရားဝင်အမည်ပေါက် ပိုင်ဆိုင်သူ ခေါင်စေအေး(၅)ဦးလုတင် [၉/ဝတလ(နိုင်)၀၁၅၄၂၂]၊ အမှတ်-၅၅၃၊ ပိမိုးနင်း(၂)လမ်း၊ (၄၂)ရပ်ကွက်၊ ဒဂုံမြို့သစ်မြောက်ပိုင်းမြို့နယ်၊ ရန်ကုန်မြို့နေသူ၊ ဝယ်ယူရန် စရန်ငွေပေးချေပြီးဖြစ်ပါသည်။ အဆိုပါမြေကွက်နှင့် ယင်းမြေပေါ်ရှိ အဆောက်အဦ (၁)လုံးအပါအဝင် အကျိုးခံစားခွင့်အရပ်ရပ်အားလုံးတို့အား အရောင်းအဝယ်ပြုလုပ်သည့်ကိစ္စနှင့်စပ်လျဉ်းရှိ ကန့်ကွက်ရန်ရှိပါက ဤကြော်ငြာပါသည့်နေ့မှ (၇)ရက်အတွင်း ခိုင်လုံသော အထောက်အထားများနှင့်တကွ ကျွန်ုပ်ထံသို့ လာရောက် ကန့်ကွက်နိုင်ပါသည်။ သတ်မှတ်ရက်အတွင်း ကန့်ကွက်သူမရှိပါက အဆိုပါအရောင်းအဝယ်ကိစ္စကို ဆက်လက် ဆောင်ရွက်သွားမည်ဖြစ်ကြောင်း အများသိစေရန် ကြေညာအပ်ပါသည်။

လွှဲအပ်ညွှန်ကြားချက်အရ -

ခေါင်စင်းဖြေခို(B.Sc, PGDL)
တရားလွှတ်တော်ရှေ့နေ(စဉ်-၀၆၁၉၆)
အမှတ်-၁၂၂ ၂-လမ်း၊ အရှေ့ကြို့ကုန်း
အင်းစိန်မြို့နယ်၊ ရန်ကုန်မြို့။
ဖုန်း-၀၉-၅၅ဂ၃၄

ခေါင်ခင်ဖြိုသူ (H.G.P, LL.B, D.M.L)
တရားလွှတ်တော်ရှေ့နေ(စဉ်-ဂ၅၁)
အမှတ်-၁၂၂ ၂-လမ်း၊ အရှေ့ကြို့ကုန်း
အင်းစိန်မြို့နယ်၊ ရန်ကုန်မြို့။
ဖုန်း-၀၉-၈၆၃၁၂၂ ၀၉-၂၅၄၄၈၈၃

ကန့်ကွက်နိုင်ကြောင်းအများသိစေရန်ကြေညာခြင်း

ရန်ကုန်တိုင်းဒေသကြီး၊ ဒဂုံမြို့သစ်(တောင်ပိုင်း)မြို့နယ်၊ မြေကွက်အမှတ်-(၁၆၅)၊ (၂၂)ရပ်ကွက်၊ ဇီဇဝါလမ်းတွေ့ခေါင်းတွင်သည့် မြေအကျယ်အဝန်း (ပေ၄၀ x ပေ၆၀) မြေအမျိုးအစား-ပါမစ်၊ အမည်ပေါက်(ဦးမောင်မောင်)ထံမှ အရပ်ကတိစာချုပ်ဖြင့်ဝယ်ယူပိုင်ဆိုင်ခွေထိုင်ပြီးပြန်လည် ရောင်းချပိုင်ခွင့်ရှိသူ ဦးဖိုင်ဇွေ(၁၂/သကတ(နိုင်)၀၄၉၈၆)၏ ၎င်းပိုင်ဆိုင်သည့် တရားဝင်မခွဲခြံတိုရသေးသောမြေအကျယ်အဝန်း(၀၊၂၀x၀ပေ၆၀)အနက်မှ မြေအကျယ်အဝန်း(၀ပ၁०x၀ပေ၆၀) မြေကွက်နှင့် ယင်းမြေကွက်ပေါ်ရှိ နေအိမ်အပါအဝင်မီး(ဗီတာ)နှင့်ရေတွင်း (ရေမော်တာ)အပါအဝင် မြေပေါ်ရှိ ဆက်စပ်တွယ်ကပ်သမျှ အကျိုးခံစားခွင့်အရပ်ရပ်အားလုံးတို့အား ကျွန်ုပ်၏မိတ်ဆွေဖြစ်သူ ခေါ်အေင်း[၁၂/၀ပန(နိုင်)၀၄၂၈၅၆]မှ အပြီးအပိုင်ပေ့ဝယ်ယူပြီးပြန်ရောင်းချ ရောင်းဖြားလေ့ရှိ အကျယ်အဝန်း(ပေ၂၀x၀ပေ၆၀)ခန့်ကို ပေ့ဝယ်ယူ၍ ကိုယ်တိုင်လာရောက် ကန့်ကွက်နိုင်ပါကြောင်း၊ သတ်မှတ်ရက် ကျော်လွန်ပါက အရောင်းအဝယ်ကို ဥပဒေနှင့်အညီ ပြီးမြောက်အောင် ဆက်လက်ဆောင်ရွက်မည်ဖြစ်ကြောင်း အများသိစေရန် ကြေညာအပ်ပါသည်။ **လွှဲအပ်ညွှန်ကြားချက်အရ**

ခေါ်သင်းပပအောင် LL.B, LL.M, D.B.L, D.I.L, WIPO(Switzerland)
တရားလွှတ်တော်ရှေ့နေ(စဉ်-ခ၅၉၆၆)
အမှတ်-၁၁၀၊ ပထမထပ်၊ (၃၉)လမ်း၊ အောက်ဘက်လာကာ၊
ကျောက်တံတားမြို့နယ်၊ မဟာဗျူဟ လမ်းနှင့် ကုန်သည်လမ်းကြား။
ရန်ကုန်တိုင်းဒေသကြီး။ Ph-09-880888317, 09-676767173

"ကန့်ကွက်နိုင်ကြောင်း အများသိစေရန် ကြေညာခြင်း"

ရန်ကုန်တိုင်းဒေသကြီး၊ ဒဂုံမြို့သစ်အရှေ့ပိုင်းမြို့နယ်၊ မြေတိုင်းရုပ်ကွက် အမှတ်(၁၃၈)၊ မြေကွက်အမှတ်(၄၈၆)၊ အကျယ်အဝန်း(၄၀ပေx၆၀ပေ)ရှိ ခေါ်မြင့်မြင့်အား အမည်ပေါက် ပါမစ်မြေအမျိုးအစားပေါ်မြေကွက်ကို အရပ်စာချုပ်အဆက်ဆက်ဖြင့် ဝယ်ယူပိုင်ဆိုင်သူ ခေါ်သက်သက်ခိုင်[၁၂/ဥကတ(နိုင်)၀၅၀၉၉]ထံမှ မည်သည့်အမှတ်အရှင်း တစ်စုံတစ်ရာမှမရှိ ကင်းရှင်းကြောင်း ဝန်ခံလျက် ရောင်းချလိုကြောင်း ကမ်းလှမ်းရာ ကျွန်ုပ်၏မိတ်ဆွေ ခေါ်ယမြတ်အေး[၁၄/ကပန(နိုင်)၁၃၄၉၀၀]မှ အပြီးအပိုင် ဝယ်ယူရန်အတွက် အရောင်းအဝယ်ပြုလုပ်ကာ တန်ဖိုးငွေ၏ တစ်စိတ်တစ်ဒေသအား စရန်ငွေအဖြစ် ပေးချေထားပြီးဖြစ်ပါသည်။ အဆိုပါအရောင်းအဝယ် ပြုလုပ်မှုကို အကျိုးသက်ဆိုင်သဖြင့် ကန့်ကွက်လိုသူများရှိပါက ဤကြော်ငြာပါသည့်ရက်မှစ၍ (၇)ရက်အတွင်း တိကျခိုင်လုံသော ပိုင်ဆိုင်ခွင့်ရှိသူ စာရွက်စာတမ်းမှရင်းမြစ်များနှင့်တကွ ကျွန်ုပ်ထံသို့ သတ်မှတ်ရက်အတွင်း လူကိုယ်တိုင် လာရောက် ကန့်ကွက်နိုင်ပါကြောင်းနှင့် ကန့်ကွက်မည်သူမရှိပါက အရောင်းအဝယ် ပြီးမြောက်သည်အထိ ဥပဒေနှင့်အညီ ဆက်လက်ဆောင်ရွက်သွားမည်ဖြစ်ကြောင်း အများသိစေရန် ကြေညာအပ်ပါသည်။

လွှဲအပ်ညွှန်ကြားချက်အရ
ဦးဘိုတိုရိုထွန်း(LL.B)
အထက်တန်းရှေ့နေ(စဉ်-၄၀၁၆/၂၀၁၆)
အမှတ်(B1-11)၊ ရတနာလမ်း၊ မလိမ်အမိမရာ၊ သပယ်ကျွန်းမြို့နယ်၊
ရန်ကုန်တိုင်းဒေသကြီး။ ဖုန်း-၀၉-၄၃၀၉၁၄၃၊ ၀၉-၆၉၄၉၁၀ရ၀၀

ကြော်ငြာစာ

မန္တလေးမြို့၊ ချမ်းမြသာစည်မြို့နယ်၊ ဆောင်ပင်လယ်ရပ်ကွက်၊ အကွက် အမှတ်-ဂဂ-၅၅ ဦးပိုင်အမှတ်-၁-၀၁၁၀၁ကြား၊ ၅၄၄ဖွဲလမ်းကြားရှိ တောဂရန်မြေကွက်အား အမည်ပေါက်သူ ဦးဆောင်ကြည်ထံမှ အရောင်းအဝယ် စာချုပ်အမှတ်(၃၉၉၉/၂၀၀၂)ဖြင့် ဝယ်ယူခဲ့သူ ဦးစောဝင်း(၁/မကန(နိုင်)၀၅၇၄၂၂)/ MGK-၀၆၈၈၇၅ ၏ အထူးကိုယ်စားလှယ်လွှဲစာအမှတ်(၅၄၉/၂၀၀၄)ဖြင့် လွှဲအပ်ခြင်းခံရသူ မစ္စတစ်(နိုင်)၀၅၈၅၂၂)/ ဝမတ(နိုင်)၀၁ဝ၅ ၏ အထူးကိုယ်စားလှယ်လွှဲစာအမှတ်(၅၄၉/၂၀၀၄)ဖြင့် လွှဲအပ်ခြင်းခံရသူ မစ္စတိုင်(၁/ဝတ(ထင်)၀၁ဂ၅၅)တို့ မှတ်ပုံတင်အရောင်းအဝယ်စာချုပ်ချုပ်ဆိုရန်အတွက် မြေပုံ၊ မြေရာဇဝင် ရေးကူးခွင့်ပြုပါရန် လျှောက်ထားလာပါသည်။ ကန့်ကွက်လိုပါက ခိုင်လုံသောအထောက်အထားများ၊ မှတ်ပုံတင်စာချုပ်စာတမ်းများ၊ တရားရုံးဒီကရီများဖြင့် (၁၄)ရက်အတွင်း ကန့်ကွက်နိုင်ပါသည်။

မြို့ပြစီမံကိန်းနှင့်မြေစီမံခန့်ခွဲမှုဌာန
မန္တလေးမြို့တော်စည်ပင်သာယာရေးကော်မတီ

ကြော်ငြာစာ

မန္တလေးမြို့၊ မဟာအောင်မြေမြို့နယ်၊ ရဲမှန်တောင်ရပ်ကွက်၊ အကွက် အမှတ်-မ-၅၉၊ ဦးပိုင်အမှတ်-၁၇ခ၀င်းနောက်ခြမ်း/၃၇ရလမ်း၊ ၅၈x ၅၉ လမ်းကြားရှိ ဂရန်မြေကွက်အမည်ပေါက်သူ ဦးထွန်းလွှဲ ခေါ်ဝင်းဝင်းမာတို့ထံမှ အရောင်းအဝယ်စာချုပ်အမှတ်(၄၇၄/၂၀၂၅) ဖြင့် ဝယ်ယူခဲ့သူ ဦးစိုးထွန်းမင်း(၉/မနမ(နိုင်)၀၉ရ၈၆)ထံမှ မှတ်ပုံတင်အရောင်းအဝယ်စာချုပ်အမှတ်(၁၈၀၉/၂၀၂၅) ဖြင့် ဝယ်ယူခဲ့သူ ဦးဟိန်းဝင်းထက်(၇/ဟမလ(နိုင်)၀၇၅၁၁)ကစ၍ ရောနှောပြီး မှတ်ပုံတင်အရောင်းအဝယ်စာချုပ်ချုပ်ဆိုရန်အတွက် မြေပုံ၊ မြေရာဇဝင် ရေးကူးခွင့်ပြုပါရန် လျှောက်ထားလာပါသည်။ ကန့်ကွက်လိုပါက ခိုင်လုံသောအထောက်အထားများ၊ မှတ်ပုံတင်စာချုပ်စာတမ်းများ၊ တရားရုံးဒီကရီများဖြင့် (၁၄)ရက်အတွင်း ကန့်ကွက်နိုင်ပါသည်။

မြို့ပြစီမံကိန်းနှင့်မြေစီမံခန့်ခွဲမှုဌာန
မန္တလေးမြို့တော်စည်ပင်သာယာရေးကော်မတီ

ရန်ကုန်မြို့၊ ဒဂုံမြို့သစ်(တောင်ပိုင်း)မြို့နယ်၊ မြေတိုင်းရုပ်ကွက်အမှတ်(၂၀)၊ ရွှေဟသာ(၂)လမ်း၊ မြေကွက်အမှတ်(၁၂၉၇/က)၊ ဧရိယာ(၂၀x၆၀)ပေရှိသည့် နှစ်(၆၀)မြေငှားဂရန်တွင် ဦးလှမိုး (TKA-၀၆ဂ၆၁၉) [၁၂/မဂတ(နိုင်)၀၁ဂ၅၉၀]အမည်ပေါက်မြေကွက်နှင့်နေအိမ် အရောင်းအဝယ်ပြုလုပ်ခြင်းကို ကန့်ကွက်နိုင်ပါကြောင်း အများသိစေရန် ကြေညာခြင်း

အထက်ပါ အိမ်ခြံမြေကို နှစ်(၆၀)မြေငှားဂရန်တွင် အမည်ပေါက်သူ ဦးလှမိုး က တရားဝင်ပိုင်ဆိုင်အဖြစ် အရှယ်အရင်းကင်းစွာ လက်ဝယ်ထားရှိပိုင်ဆိုင်ကြောင်းနှင့် လွှဲပြောင်း ရောင်းချပိုင်ခွင့်ရှိရကြောင်း ဝန်ခံကတိပြုသည့်အတွက် ကျွန်ုပ်၏ ဖခင်ဆွေ ခေါ်ဃည်ယဉ်ခဲ့(၈/ပဖန(နိုင်)၁၀ ၂၂၇၃)က အပြီးအပိုင်ဝယ်ယူရန် (စရန်ငွေများ ပေးချေထားခဲ့ပြီးဖြစ်ပါသည်။ အဆိုပါ အိမ်ခြံမြေနှင့်ပတ်သက်၍ ပိုင်ဆိုင်အကျိုးခံစားခွင့်ရှိသဖြင့် ကန့်ကွက်လို သူများရှိပါက ဤကြေညာပါသည့်နေ့မှ (၇)ရက်အတွင်း တိကျခိုင်လုံသော စာရွက်စာတမ်း မူရင်းများ နှင့်တကွ လာရောက်ကန့်ကွက်နိုင်ပါသည်။ သတ်မှတ်နေ့ရက် ကျော်လွန်ပါက အိမ်ခြံမြေ အရောင်းအဝယ်ကိုဥပဒေနှင့်အညီ ပြီးဆုံးသည်အထိ ဆက်လက်ဆောင်ရွက်မည်ဖြစ်ကြောင်း ကြေညာပါသည်။

(လွှဲအပ်ညွှန်ကြားချက်အရ)
ခေါ်ထက်ထက်ခိုင် (LL.B)
တရားလွှတ်တော်ရှေ့နေ (စဉ်-၉၇၄၆/၂၀၁၄)
အမှတ်(၂၇၅)၊ ဓင်းရဲကျော်စွာ(၂)လမ်း(က)၊ (၇)ရပ်ကွက်၊ တောင်ဥက္ကလာပဖြို့နယ်၊
ဖုန်း-၀၉-၄၃၁၉၄၁၈ ၀၉-၂၆၂၇၇၇၁

ကန့်ကွက်နိုင်ကြောင်း အများသိစေရန်ကြေညာခြင်း

ရန်ကုန်တိုင်းဒေသကြီး၊ ဒေါပုံမြို့နယ်၊ ဗမာအေးရပ်ကွက်၊ ရေစက်လမ်း၊ အမှတ်(၄၅၅)၊ မြေညီထပ်(ယာဘက်ခြမ်း)ဟု ခေါ်တွင်သော အကျယ်အဝန်း(၁ ½ ပေ၈၅ပေ) ရှိ တိုက်ခန်းနှင့်တကွ ယင်းတိုက်ခန်းနှင့်ဆက်နွယ် လျက်ရှိသော အကျိုးခံစားခွင့်အရပ်ရပ်အားလုံးတို့ကို ယခုလက်ဝယ်ထားရှိ ပိုင်ဆိုင်ပြီး ရောင်းချခွင့်ပြုသည်ဟု ဝန်ခံကတိပြုသူ ဦးဇော်မိုင်း[၁/ပစတ (နိုင်)၀၀၀၄ဂ]ထံမှ ကျွန်ုပ်၏ဓါတ်ဆွေ ခေါ်ရွှေယင်းမာ[၉/မရမ(နိုင်)၀၄၂၅၆] က အပြီးအပိုင် ဝယ်ယူရန်အတွက် ရောင်းဖြိုးဌေ၏ တစ်စိတ်တစ်ဒေသကို (စရန်)ငွေ ပေးချေထားပြီးဖြစ်ပါသည်။ အဆိုပါအရောင်းအဝယ်ကို ကန့်ကွက် လိုပါက သက်ဆိုင်သည့် စာချုပ်စာတမ်း၊ စာရွက်စာတမ်း မူရင်းများနှင့်အတူ ကျွန်ုပ်ထံသို့ ဤကြော်ငြာပါသည့်နေ့မှစ၍ (၇)ရက်အတွင်း ကန့်ကွက် နိုင်ပါကြောင်းနှင့် ကန့်ကွက်မည်သူမရှိပါက အရောင်းအဝယ်ကို ဥပဒေနှင့် အညီ ပြီးဆုံးသည်အထိ ဆောင်ရွက်သွားမည်ဖြစ်ပါကြောင်း အများသိစေရန် ကြေညာအပ်ပါသည်။

ခေါ်ရွှေယင်းမာ [၉/မရမ (နိုင်)၀၄၂၅၆]၏
လွှဲအပ်ညွှန်ကြားချက်အရ-
ခေါ်အေးအေးစိန်(LL.B, D.B.L, D.M.L, DA, PSY)
တရားလွှတ်တော်ရှေ့နေ(စဉ်-ဂ၅၅၈၀)
ဖုန်း-၀၉-၉၅၅ဂ၂၇၆၅၇

ကန့်ကွက်နိုင်ကြောင်းအများသိစေရန်ကြေညာခြင်း

ရန်ကုန်တိုင်းဒေသကြီး၊ သာကေတမြို့နယ်၊ မြေတိုင်းရုပ်ကွက်(၁၀)လူနေရပ်ကွက်အမှတ်(၁၀)၊ မြေကွက်အမှတ်(၁၁၂)၊ နိုင်ငရွှေဝါ(၂)လမ်းတွင်တည်ရှိသော အကျယ်အဝန်း(၂၀x၆၀)ပေရှိ အိမ်ခွန်မြေ အပါအဝင်အကျိုးခံစားခွင့် အရပ်ရပ် အားလုံးတို့အား ရန်ကုန်မြို့တော်စည်ပင်သာယာရေးကော်မတီ မြေယာဌာနတွင် ခေါ်ဘိုကြေး[ဝ/ကပန(နိုင်)၀ဂ၅ဂ]ဖြင့် ဝယ်ယူခဲ့ပြီး ကျွန်ုပ်ဖခင် ခေါ်ကျော်ရှိုးပြီး ကျွန်ုပ်ထံမှ ကျွန်ုပ်ကိုယ်တိုင် ပြန်ရောင်းချ ရောင်းဖြားခဲ့ပြီး ဖြစ်ပါသည်။ ထိုမြေကွက်နှင့်အိမ်အပါအဝင်အကျိုးခံစားခွင့်နှင့်ပတ်သက်၍ ပိုင်ရေး ဆိုင်ခွင့်ရှိသူ မည်သူမဆိုကန့်ကွက်လိုပါက ကျွန်ုပ်ထံသို့ ဤကြော်ငြာပါသည့်ရက်မှ စ၍ စုခံစရက်အတွင်း ခိုင်လုံသော အထောက်အထားမူရင်းများနှင့်တကွ ကန့်ကွက် နိုင်ပါသည်။ သတ်မှတ်ရက်အတွင်း ကန့်ကွက်မည်သူ တစ်စုံတစ်ရာပေါ်ပေါက် လာခြင်းမရှိပါက အိမ်၊ မြေအရောင်းအဝယ်အား ဆက်လက်၍ ဥပဒေနှင့်အညီ လုပ်ဆောင်သွားမည်ဖြစ်ကြောင်း အသိပေး ကြေညာအပ်ပါသည်။

လွှဲအပ်ညွှန်ကြားသူ
ခေါ်ချိုချိုင်း
[၁/သကတ(နိုင်)၀၀၀၇၃]

လွှဲအပ်ညွှန်ကြားချက်အရ
ခေါ်သန္တာဖြင့် LL.B,B.A (Dramatic Arts)
တရားလွှတ်တော်ရှေ့နေ(စဉ်-၁၂၇၇၀)
အမှတ်(၆၈၁/၀)၊ ဘုရားလမ်း၊ ၁၀/တောင်
(၁)ရပ်ကွက်၊ သာကေတမြို့နယ်၊
ရန်ကုန်တိုင်းဒေသကြီး။ ဖုန်း-၀၉-၄၄၅၀၂၄၄

ကြော်ငြာစာ

မန္တလေးမြို့၊ ချမ်းမြသာစည်မြို့နယ်၊ ဒြပ္ပသိုက်ရပ်ကွက်၊ အကွက်အမှတ်-က-၅၂ ဦးပိုင်အမှတ်-၁-၆/၈၇၃လမ်းကြား။ ၁၁လမ်းမြေထိပ်လမ်းကြားရှိ ဂရန်မြေကွက်အမည်ပေါက်သူ ဦးသောင်းနိုင်(၉/အမရ(နိုင်)၀၄ဂ၇၅)၏ အထူး ကိုယ်စားလှယ်လွှဲစာအမှတ်(၉၄၄/၂၀၁၇)ဖြင့် လွှဲအပ်ခြင်းခံရသူ ခေါ်မြေလေး [၉/မနမ(နိုင်)၀၁၆ဂ၁]၊ ခေါ်ကြည်ကြည်ဝိုး[၁/ဗတထ(ထိုင်)၀၂ဂ၇ဂ၇]တို့က ဂရန်စာချုပ်ဝင်ကြေး၍ မှတ်ပုံတင်အရောင်းအဝယ်စာချုပ်ချုပ်ဆိုရန်အတွက် မြေပုံ၊ မြေရာဇဝင် ရေးကူးခွင့်ပြုပါရန် လျှောက်ထားလာပါသည်။ ကန့်ကွက်လိုပါက ခိုင်လုံသောအထောက်အထားများ၊ မှတ်ပုံတင်စာချုပ်စာတမ်းများ၊ တရားရုံးဒီကရီ များဖြင့် (၁၄)ရက်အတွင်း ကန့်ကွက်နိုင်ပါသည်။

မြို့ပြစီမံကိန်းနှင့်မြေစီမံခန့်ခွဲမှုဌာန
မန္တလေးမြို့တော်စည်ပင်သာယာရေးကော်မတီ

ကြော်ငြာစာ

မန္တလေးမြို့၊ မဟာအောင်မြေမြို့နယ်၊ မဟာမြိုင်-၂ရပ်ကွက်၊ အကွက်အမှတ်(၃-၃)၊ ဦးပိုင်အမှတ်(၉၄)၊ ၃ရလမ်း၊ ၆၃x၆၄လမ်းကြားရှိ ဂရန်မြေကွက်အမည်ပေါက်သူ ခေါ်ဟောင်းစိုင်း[၁/၀မန(နိုင်)၀၀၃၆ဂ]က အမှုတွဲအမှတ်(၂၆၅၇/၂၀၂၅-၂၀၂၆)ဖြင့် သက်တမ်းတိုး လျှောက်ထားလာပါသည်။ ကန့်ကွက်လိုပါက ခိုင်လုံသောအထောက်အထားများ၊ မှတ်ပုံတင်စာချုပ်စာတမ်းများ၊ တရားရုံးဒီကရီများဖြင့် (၁၄)ရက်အတွင်း ကန့်ကွက်နိုင်ပါသည်။

မြို့ပြစီမံကိန်းနှင့်မြေစီမံခန့်ခွဲမှုဌာန
မန္တလေးမြို့တော်စည်ပင်သာယာရေးကော်မတီ

မွန်ပြည်နယ်၊ ကျိုက်ထိုမြို့

ဆံတော်ရှင်ကျိုက်ထီးရိုးစေတီတော်ဗုဒ္ဓပူဇနီယပွဲတော်ကြီး

သာသနာတော်နှစ် ၂၅၆၉ ကောဇာသက္ကရာဇ် ၁၃၈၇

မွန်ပြည်နယ်၊ ကျိုက်ထိုမြို့နယ်အတွင်းရှိ ဆံတော်ရှင်ကျိုက်ထီးရိုးစေတီတော်မြတ်ကြီး ဗုဒ္ဓပူဇနီယပွဲတော်ကြီးကို (၁၃၈၇ခုနှစ်၊ သီတင်းကျွတ်လပြည့်နေ့မှ ၁၃၈၇ ခုနှစ်၊ ကဆုန်လပြည့်နေ့အထိ) ၆-၁၀-၂၀၂၅ ရက်နေ့မှ ၃၀-၄-၂၀၂၆ ရက်နေ့အထိ (၇)လတိုင်တိုင် ကျိုက်ထီးရိုး ရင်ပြင်တော်ပေါ်၌ စည်ကားသိုက်မြိုက်စွာ ကျင်းပမည်ဖြစ်ပါကြောင်း ကြေညာအပ်ပါသည်။

ကျိုက်ထီးရိုးစေတီတော်ဂေါပကအဖွဲ့
ကျိုက်ထိုမြို့

ကန့်ကွက်နိုင်ကြောင်းကြော်ငြာ

ရန်ကုန်တိုင်းဒေသကြီး၊ ရန်ကင်းမြို့နယ်၊ (၇) ရပ်ကွက်၊ စီမံလဲ့မေရိပ်သာလမ်း၊ AVENUE 18 CONDOMINIUM ၊အမှတ်(၁၈/ဝ)၊အခန်းအမှတ်-(502)ဟုခေါ်တွင်သည့် (၁၃၀၆-စတုရန်းပေ)အကျယ်ရှိမွန်နီတိုက်ခန်းနှင့်အကျိုးခံစားခွင့်အရပ်ရပ်အားလုံးကိုတရားဝင် လက်ဝယ်ထားပိုင်ဆိုင်လျက်အပြီးအပိုင်လွှဲပြောင်းရောင်းချပိုင်ခွင့်ရှိကြောင်း၀န်ခံကတိပြုသူ ခေါ်သဲသဲဆုလိုင် ၁၄/၀ပန(နိုင်)၁၀၀၀၁ဆ ထံမှအပြီးအပိုင်ဝယ်ယူရန်အတွက်ကျွန်ုပ်ပိုင်၏မိတ်ဆွေမှားက စရန်ငွေပေးချေထားပြီးဖြစ်ပါ၍ကန့်ကွက်လိုပါကနိုင်လုံသောစာရွက်စာတမ်းအထောက်အထား(မူရင်း) များဖြင့် ယခုနေ့မှစ၍(၇)ရက်အတွင်းကျွန်ုပ်ဝိုက်ထံလာရောက်ကန့်ကွက်နိုင်ကြောင်းနှင့်သတ်မှတ်ရက်ထက် ကျော်လွန်ပါကအရောင်းအဝယ်ကိုဥပဒေနှင့်အညီပြီးဆုံးသည်အထိဆောင်ရွက်သွားမည်ဖြစ်ကြောင်း အများသိစေရန်ကြေညာအပ်ပါသည်။

ဦးအောင်မြသူ/တမန(နိုင်)၀၀၉၀၀၅၅ခုနှင့်ခေါ်ဖိမ်စိန်ဘ၂/တမန(နိုင်)၀၀ဃ၄ဂ၄ဂတို့၏လွှဲအပ်ချက်အရ-

ခေါ်မေချောစိုးဦး	**ခေါ်မေရည်စိုးဦး**	**ခေါ်မေဓွန်စိုးဦး**
LL.B,D.B.L	LL.B,D.B.L	LL.B,D.B.L,D.I.R
(စဉ်-၇၇၆၅)	(စဉ်-ဂ၁၁)	(စဉ်-၁၃၂၄၅)

တ ရား လွှတ် တော် ရှေ့ နေ များ

ခြံအမှတ်(၅၀၇/အေ)၊ပြည်ရိပ်သာလမ်း၊ကမာရွတ်မြို့နယ်၊ရန်ကုန်မြို့၊
ဖုန်း-၀၉-၅၀-၅၅၇၃၄ ၊၀၉-၉၅၅-၅၀-၅၅၇၃၄ ၊၀၉-၅၁-၄ဂ၀၅

ကြော်ငြာစာ

မန္တလေးမြို့၊ ချမ်းမြသာစည်မြို့နယ်၊ တမ္ဘတိုရပ်ကွက်၊ အကွက်အမှတ်(၄၇၈)၊ ဦးပိုင်အမှတ်(၇/ဝ)ကြား၊ ၅ရလမ်းနှင့်စစ်-မနန်းကားလမ်းကြား။ ဆင်ဝဲကျောင်းအနီးရှိ ဦးဆောင်ဘင့် အမည်ပေါက် ဂရန်မြေကွက်အား ဖခင် ဦးဆောင်တင့်၊ မိခင် ခေါ်ရှေလဲ၊ သမီး ခေါ်ဝင်းထိန် (အမျိုးဘဝ)၊ သမီး ခေါ်လေဖွေး(အမျိုးဘဝ)၊ သားဦးကျော်ကျော် (၁)ဦးကျော်ကျယ်လွန်၍ ကျန်ရစ်သူ သားသမီး၊ ရွှေမများဖြစ်ကြသော ခေါ်ဝင်းရိုမိ [၉/မရတ(နိုင်)၀၄ဂ၂၂၃]၊ ခေါ်ရွှေဒွန်[၉/မရတ(နိုင်)၀၄ဂ၁ခ၅]၊ ဦးနိုးဖြင့် [၉/ခမစ(နိုင်)၀ဃ၄ခ၁]၊ ခေါ်လေဝေး[၉/အမရ(နိုင်)၀ဃ၀ဂ၅]၊ ခေါ်လှရွှေ[၉/အမရ(နိုင်)၀ဃ၀ခ၅]၊ ဦးစိုးနိုင်(၁)ဦးနိုင်[၉/မရတ(နိုင်)၀ဂ၆ဂ၄]၊ ခေါ်လေဝေး[၉/မရတ(နိုင်)၀ဂ၆ဂ၄]၊ ခေါ်ဝင်းဝင်းထွေး[၉/မရတ(နိုင်)၀ဂ၆ဂ၄] တို့က ဂရန်စာချုပ်၊ သေစာရင်း၊ တရားရုံး ကျမ်းကျိန်ချက်၊ ရပ်ကွက်အုပ်ချုပ်ရေးမှူးရုံး ထောက်ခံချက်များတင်ပြ၍ အမွေဆက်ခံ စာချုပ်ချုပ်ဆိုရန်အတွက် မြေပုံ၊ မြေရာဇဝင်ရေးကူးခွင့်ပြုပါရန် လျှောက်ထား လာပါသည်။ ကန့်ကွက်လိုပါက ခိုင်လုံသော အထောက်အထားများ၊ မှတ်ပုံတင်စာချုပ် စာတမ်းများ၊ တရားရုံး ဒီကရီများဖြင့် (၁၄) ရက်အတွင်း ကန့်ကွက်နိုင်ပါသည်။

မြို့ပြစီမံကိန်းနှင့် ဖြစ်စီမံခန့်ခွဲမှုဌာန
မန္တလေးမြို့တော် စည်ပင်သာယာရေးကော်မတီ

ကြော်ငြာစာ

မန္တလေးမြို့၊ ချမ်းမြသာစည်မြို့နယ်၊ ညောင်ကွဲရပ်ကွက်၊ အကွက်အမှတ်(၄၁၅-N)၊ ဦးပိုင်အမှတ်(၂၁ဝ-၆)၊ ၁၁လမ်း၊ ၈၇x၈၈ လမ်းကြားရှိ ဂရန်မြေကွက်အမည်ပေါက်သူ ခေါ်ဖိုးသီတာလင်း [၉/မနမ (နိုင်) ၀၈၈၀၀၀]က အမှုတွဲအမှတ်(၂၆၅၅/၂၀၂၅-၂၀၂၆) ဖြင့် ဦးပိုင်ခွဲကျွန် လျှောက်ထားလာပါသည်။ ကန့်ကွက်လိုပါက ခိုင်လုံသောအထောက်အထားများ၊ မှတ်ပုံတင်စာချုပ်စာတမ်းများ၊ တရားရုံးဒီကရီများဖြင့် (၁၄)ရက်အတွင်း ကန့်ကွက်နိုင်ပါသည်။

မြို့ပြစီမံကိန်းနှင့်ဖြစ်စီမံခန့်ခွဲမှုဌာန
မန္တလေးမြို့တော်စည်ပင်သာယာရေးကော်မတီ

ကြော်ငြာ

ကန့်ကွက်နိုင်ကြောင်းကြော်ငြာ

ရန်ကုန်တိုင်းဒေသကြီး။ ရွှေပြည်သာမြို့နယ်၊ မြေတိုင်းရုပ်ကွက်အမှတ်-(၂၉)၊ မြေကွက်အမှတ်-(၄၃၈)၊ ဧရိယာ(၀ .၀၈၂)ဧက၊(၆၀ပေx ၆၀ပေ)အကျယ်ရှိနှစ်(၆၀)ဂရန် မြေကွက်နှင့်ယင်းမြေကွက်ပေါ်ရှိအမှတ်(၄၃၈)၊ပြည်ထောင်စုလမ်းသွယ်၊ နွယ်သာကီလမ်း၊ (၂)ရပ်ကွက်၊ ရွှေပြည်သာမြို့နယ်ဟုခေါ်တွင်သည့် နေအိမ်အပါအဝင် အကျိုးခံစားခွင့် အရပ်ရပ်တို့ကိုမြေအပည်ပေါက်အဖြစ်တရားဝင်လက်ဝယ်ထားပိုင်ဆိုင်ရှိအပြီးအပိုင်လွှဲပြောင်း ရောင်းချပိုင်ခွင့်ရှိကြောင်း၀န်ခံကတိပြုသူခေါ်မြသာအေး ၁၀/ပမန(နိုင်)၁၀

ကန့်ကွက်နိုင်ပါကြောင်း အများသိစေရန်ကြေညာခြင်း

ရန်ကုန်တိုင်းဒေသကြီး၊ လှိုင်သာယာမြို့နယ် သကမ(၁၇/၃၃)၊ (၂၀)ရပ်ကွက်၊ အမှတ်(၁၅၉၇/က)၊ ဗိုလ်တေဇပတ်လမ်း၊ အလျား(၂၀)ပေပ အနံ(၆၀)ပေ ထောင့်ကွက်ပိုင်းဌေးတင်(၂)/၉ကမ(နိုင်)၀၀၃၆၅)အမည်ပေါက် ဖြေအချိုးအစား-ပါမစ်မြေပုံခေါ်တင်သော မြေကွက်နှင့် ယင်းမြေကွက်ပေါ် ရှိ အကျိုးခံစားခွင့် အရင်ရပ်အားလုံးတို့သည် ယခု အပိုင်ရောင်းချသူ ဦးမောင်မောင်နိုင် [၁၁/မပန (နိုင်)၁၀၇၉۷]မှ အရင်ကတိစာချုပ်အဆက်ဆက်ဖြင့် ဝယ်ယူပိုင်ဆိုင်ပြီး တရားဝင် လွှဲပြောင်းရောင်းချပိုင်ခွင့်ရှိကြောင်း ဝန်ခံကတိပြုလျက် ကျွန်ုပ်မိတ်ဆွေအား အပြီးအပိုင်လွှဲပြောင်းရောင်းချရန် အဆိုပြုကမ်းလှမ်းရာ ကျွန်ုပ်မိတ်ဆွေဖြစ်သူက အပြီးအပိုင်ဝယ်ယူရန်အတွက် အရောင်းအယ်ပြုလုပ်သော ရောင်းဖိုးငွေ၏ တစ်စိတ်တစ်ဝေကကို စရန်ငွေအဖြစ် ပေးချေပြီးဖြစ်ပါသဖြင့် ယင်းမြေကွက်နှင့် ပတ်သက်၍ ကန့်ကွက်လိုပါက ပိုင်ရေးဆိုင်ခွင့်ရှိသူ မည်သူမဆို ဤသတင်းစာ ကြေညာပါသည့်နေ့မှစ၍ (၇)ရက်အတွင်း ပိုင်ဆိုင်မှုစာရွက်စာတမ်း(မူရင်း) များဖြင့် ကျွန်ုပ်ထံသို့ လာရောက်ကန့်ကွက်နိုင်ပါကြောင်းနှင့် သတ်မှတ်ရက် ကျော်လွန်ပါက အဆိုပါ မြေကွက်နှင့်ပတ်သက်သော အရောင်းအယ်ကိစ္စရပ်အား ဥပဒေနှင့်အညီ ပြီးဆုံးသည်တိုင်အောင် ဆက်လက်ဆောင်ရွက်သွားမည်ဖြစ်ပါကြောင်း အများသိစေရန် အသိပေးကြော်ငြာအပ်ပါသည်။

ဝယ်ယူသူ ဒေါ်အေးရီ [၁၀/မအန(နိုင်)၀၃၀၀၁၇]၏ လွှဲအပ်ညွှန်ကြားချက်အရ
ခေါ်ယူပြည်ပြည်ပိုင်ထွန်း တရားလွှတ်တော်ရှေ့နေ(စဉ်- ၁၈၀၃၈)
LL.B, D.B.L., D.IP.L., D.M.L, D.C.W.E, DL-101 (WIPO Switzerland)
တိုက်အမှတ်(၁၁၅)၊ အခန်းအမှတ်(၂၀၂)၊ ခုတိယထပ်၊
အမိပတိအင်အားစီနီကွန်ရိုး သုမေါ္ဌာလမ်းမကြီး၊ (၈)ရပ်ကွက်၊
မြောက်ဥက္ကလာပမြို့နယ်၊ ရန်ကုန်တိုင်းဒေသကြီး။
ရုံးဖုန်း- 09- 260087755 , 09- 421123477

ကန့်ကွက်နိုင်ကြောင်း အများသိစေရန်ကြေညာခြင်း

ရန်ကုန်တိုင်းဒေသကြီး၊ ဒဂုံမြို့သစ်(အရှေ့ပိုင်း)မြို့နယ်၊ မြေတိုင်းရပ်ကွက် အမှတ်- ၅၅ မြေကွက်အမှတ်- (၅၅၅)တွင်ဝင်သော ရန်ကုန်တိုင်းဒေသကြီး၊ ဒဂုံမြို့သစ်(အရှေ့ပိုင်း)မြို့နယ်၊ ၅-ရပ်ကွက်၊ ရန်ကြီးကြေးဝင်လမ်း၊ အမှတ်-၅၅၅၊ ဧရိယာ (၀.၀၅၅)ဧကရှိ မြေကွက်သည် ရန်ကုန်မြို့တော်စည်ပင်သာယာရေး ကော်မတီ၊ မြေစီမံခန့်ခွဲမှုဌာနတွင် ခေါ်စိုးနေခြေသင်း [၁/ဦကတ(နိုင်)၁၅၂၂၂]အမည်ဖြင့် မှတ်သားထားသည်ရှိသော နှစ်(၆၀) ဂရန်မြေကွက်ဖြစ်ပြီး အဆိုပါ မြေကွက်နှင့်တကွ မြေကွက်ပေါ်တွင် ဆောက်လုပ်ထားသော ခနအိမ်အဆောက် အဦနှင့်အကျိုးခံစားခွင့်အရပ်ရပ်အားလုံးတို့အား ရောင်းချသူ ခေါ်ခင်ဝင်းမော်[၁/အစန(နိုင်)၀၀၂၀၀]မှ အဆက်စပ်စာချုပ်ဖြင့် ဝယ်ယူပိုင်ဆိုင်ကာ လွှဲပြောင်းရောင်းချ ပိုင်ခွင့်ရှိကြောင်း ဝန်ခံကတိပြုသာဖြင့် ၎င်းထံမှ ကျွန်ုပ်တို့၏မိတ်ဆွေများက အပြီးအပိုင်ဝယ်ယူရန်အတွက် စရန်ငွေပေးချေထားပြီးဖြစ်ပါသည်။ သို့ဖြစ်၍ အဆိုပါ မြေနှင့် အဆောက်အဦနှင့်ပတ်သက်၍ ပိုင်ရေးဆိုင်ခွင့်ရှိသူ တစ်ဦးဦးမှ ယခုအရောင်းအယ်အား ကန့်ကွက်လိုပါက ကျွန်ုပ်တို့ထံသို့ ပိုင်ဆိုင်မှု အထောက် အထား စာရွက်စာတမ်းများနှင့်တကွ (၁၄)ရက်အတွင်း လာရောက်ကန့်ကွက်နိုင်ပါသည်။ ကန့်ကွက်မည့်သူမရှိပါက အရောင်းအယ်အား ဥပဒေနှင့်အညီ ဆက်လက် လုပ်ဆောင်သွားမည်ဖြစ်ကြောင်း အများသိစေရန် အသိပေးကြေညာအပ်ပါသည်။

လွှဲအပ်ညွှန်ကြားချက်အရ
ဦးမြအောင် ဒေါ်လွင်လွင်ယု
တရားလွှတ်တော်ရှေ့နေ(စဉ်-၃၉၃၃) အထက်တန်းရှေ့နေ(စဉ်-၅၄၀၁)
အမှတ်-၁၄၇၊ ၄၆လမ်း၊ ဗိုလ်တထောင်မြို့နယ်၊ ရန်ကုန်မြို့၊ ဖုန်း-၀၉-၅၁၁၅၂၄၆

ကန့်ကွက်နိုင်ကြောင်း အများသိစေရန်ကြေညာချက်

ရန်ကုန်တိုင်းဒေသကြီး၊ သာကေတမြို့နယ်၊ ၁/အနော်မာ ရပ်ကွက်၊ ဧရာဝတ်အတွင်းလမ်း၊ အမှတ်- ၃၅ (A - ခ) ဟုခေါ်တွင်သော မြေတိုင်းရင်ကွက်အမှတ်- (၁/အနော်မာ)၊ မြေကွက်အမှတ်- ၃၅ (A-ခ)၊ အကျယ်ဧရိယာ (၁၅၆၀)စတုရန်းပေရှိ ဒေါ်သန်းသန်းဆင့်၊ ဦးကျော်ဇောထွန်း အမည်ပေါက် နှစ်(၆၀)ဂရန် မြေအမျိုးအစားခြေနှင့် ယင်း မြေပေါ်ရှိ အကျိုးခံစားခွင့်အရင်ရပ်အားလုံးတို့အား ဂရန်အမည်ပေါက် ဒေါ်သန်းသန်းဆင့် [၁/သကတ(နိုင်)၁၃၉၉၀၆] + ၁ တို့ထံမှ ကျွန်ုပ်၏ မိတ်ဆွေက အပြီးအပိုင်ဝယ်ယူရန် စရန်ငွေတစ်စိတ်တစ်ဝေသကို ပေးချေထားပြီးဖြစ်ပါသည်။ ယင်းကိစ္စနှင့်ပတ်သက်၍ ကန့်ကွက်လိုသူ များရှိပါက ကြော်ငြာပါသည့်ရက်မှစ၍ (၇)ရက်အတွင်း စာရွက်စာတမ်း မူရင်းများနှင့်တကွ အခြားခိုင်လုံသော အထောက်အထားများဖြင့် ကျွန်ုပ်ထံသို့ လာရောက်ကန့်ကွက်နိုင်ပါသည်။ အကယ်၍ ကြော်ငြာပါ သတ်မှတ်ရက်အတွင်း ကန့်ကွက်သူမရှိပါက အရောင်းအယ်ကို ဥပဒေ နှင့်အညီ တရားဝင် ဆက်လက်ဆောင်ရွက်သွားမည်ဖြစ်ကြောင်း အများသိစေရန် ကြေညာအပ်ပါသည်။

လွှဲအပ်ညွှန်ကြားချက်အရ
ဒေါ်အေးအေးမြင့် (LL.B, D.B.L)
တရားလွှတ်တော်ရှေ့နေ (စဉ်- ၇၃၅၈)
အမှတ်- ၅၀၊ ပထမထပ်၊ အခန်းအမှတ်(A-1)၊ ဘဏ်လမ်း၊
ကျောက်တံတားမြို့နယ်၊ ရန်ကုန်မြို့၊ ဖုန်း-၀၉-၅၀၆၄၄၆

ကန့်ကွက်နိုင်ကြောင်း ကြော်ငြာ

ဗဟန်းမြို့နယ်၊မြေတိုင်းရင်ကွက်အမှတ်-၃၅စီ၊မြေကွက်အမှတ်-၇၇၉၊၈၆၂ ယာ(၈၀၀)စတုရန်းပေ၊မြေကွက်တည်ရေးဇာအမှတ်(၁၆)မှန့်ရစ်ဝေလမ်း၊ဆရာစံ မြောက်အရှေ့ရပ်ကွက်၊ဗဟန်းမြို့နယ်ဦးမြင့်အောင်(၁၂/ဗဟန(နိုင်)၁၄၁၇၃) ဦးမြလွင်(၁၂/ဗဟန(နိုင်)၁၂၂၁)အမည်ပေါက်နှစ်(၆၀)ဂရန်မြေအား အမည်ပေါက်တစ်ဦး၊ဖြစ်သူ(ဖစင်)ဦးမြင့်အောင်သည်(၁၄-၂-၂၀၂၃)ရက်နေ့ နှင့်(မိခင်)ဒေါ်ခင်မြသည်(၁၆-၁၁-၂၀၀၃)ရက်နေ့တွင်အသီးသီးကွယ် လွန်သဖြင့်ဂေါ်ကွေ့အရှေ့အားတစ်ဦးတည်းသောသားဖြစ်သူဦးဝင်းမြင့်မှလည်း ကောင်း၊ကျွန်အမည်ပေါက်(ခင်ပွန်း)ဦးမြလွင်သည်(၁၁-၈-၂၀၂၁)ရက်နေ့ တွင်ကွယ်လွန်သည်ဖြင့်ငင်း၏အရှေ့အားတရားဝင်ဇနီးဖြစ်သူဒေါ်လှလှမြင့်(ခ) ဒေါ်လှလှမှလည်းကောင်း၊မြန်မာလေလုတ်ကမ်းဘဏ်ဥပဒေနှင့်အမွေဆက်ခံခြင်းဆိုင် ရာဥပဒေတို့အရတရားဝင်အမွေဆက်ခံပိုင်ဆိုင်ပါကြောင်းငင်းတို့မှလွဲ၍အခြား သောအမွေဆက်ခံခွင့်ရှိသူတစ်ဦးတစ်ယောက်မျှမရှိပါကြောင်း၊ဇင်ဂီလာတောင် ညွှန့်မြို့နယ်တရားရုံး၊မှတ်ပုံတင်အမှတ်-၁၂၄/၂၀၂၅(၃၁-၇-၂၀၂၅)ရက်နေ့ ကျွင်းကိန်ကျွလ(ထောက်ခံကျမ်းကိန်ကျွလ)(၂)စောင်ဦးမြင့်အောင်၊ဒေါ်ခင်မြဦးမြ လွင်တို့၏သေဆုံးမှုလက်မှတ်များ၊အိမ်ထောင်စုလူဦးရေစာရင်းများ၊နှစ်(၆၀) ဂရန်မှုရင်း၊မိုင်ငံသားစီစစ်ရေးကတ်ပြားတို့တင်ပြ၍ဦးဝင်းမြင့်(၁၂/ဗဟန (နိုင်)၁၅၁၉၂)၊နှစ်ဒေါ်လှလှမြင့်(ခ)ဒေါ်လှလှ(၁/ဗဟန(နိုင်)၁၄၃၂၂)ရက် တို့မှပူးတွဲ၍ပိုင်ဆိုင်ကြောင်းစာချုပ်ချုပ်ဆိုရန်မြေပုံကျူးလွှောက်ထားလာရာ တရားဝင်ပိုင်လုံသောအထောက်အထားများဖြင့်ဤကြော်ငြာပါသည့်နေ့မစ၍ (၇)ရက်အတွင်းကန့်ကွက်နိုင်ပါကြောင်းနှင့်ကန့်ကွက်မှုမရှိပါကလုပ်ထုံးလုပ် နည်းအတိုင်းဆက်လက်ဆောင်ရွက်ပေးမည်ဖြစ်ပါကြောင်းအသိပေးကြေညာ အပ်ပါသည်။

ဌာနမှူး(ဒုတိယညွှန်ကြားရေးမှူးချုပ်)
မြို့ပြမြေစီမံခန့်ခွဲမှုဌာန၊ရန်ကုန်မြို့တော်စည်ပင်သာယာရေးကော်မတီ

"ကန့်ကွက်နိုင်ကြောင်း အများသိစေရန်ကြေညာချက်"

ရန်ကုန်မြို့၊ တာဝေမြို့နယ်၊ မြေတိုင်းရင်ကွက်အမှတ်-(၃၆)၁)၊ မြေကွက် အမှတ်-(၄၇၁-A)၊ အကျယ်အနေနှင့် (၂၄/၂ပေ x ၇၀ပေ) ဧရိယာ (၀.၀၃၉)၊ (၁၇၁) စတုရန်းပေရှိ နှစ်(၆၀)ဂရန်မြေကွက်နှင့် ယင်းမြေကွက်ပေါ်ရှိ ရန်ကုန်မြို့၊ တာဝေ မြို့နယ်၊ အရိုးကုန်းရပ်ကွက်၊ ရည်းဘလလမ်း၊ အမှတ် (၄၅၁/အေ)ဟုခေါ်တွင်သော အရင်ရပ်အကျိုးခံစားခွင့်များအားလုံးတို့ကို ရန်ကုန်မြို့တော်စည်ပင်သာယာရေး ကော်မတီ မြို့ပြစီမံကိန်းနှင့် မြေစီမံခန့်ခွဲမှုဌာန (မြို့မြေဝေးဌာန)တွင် YANGON STANDARD FIVE STAR CONSTRUCTION CO.,Ltd အမည်ဖြင့် မှတ်သား ထားရှိပါသည်။ ကုမ္ဗဏီ၏ (၂၂-၉-၂၀၂၅)ရက်စွဲပါ ဘဏ္ဍာကတ်အမှု အစည်းဝေး မှတ်တမ်းအရ ကုမ္ဗဏီကိုယ်စား တာဝန်လွှဲသည်ခြင်းခံရသူ (ဘရိုက်တာ) ဆေရက် အာမက်(ခ)ဦးခင်မောင်ထွန်း (၁၁) ဦးဟာနီမင် [၁၂/ပဘတ(နိုင်) ၀၂၅၇၄]က ကုမ္ဗဏီကိုယ်စား လွှဲပြောင်း ရောင်းချပိုင်ခွင့်ရှိကြောင်း၊ ပိုင်ဆိုင်မှု မှန်ကန်ကြောင်း၊ အရှုပ်အရှင်းကင်းရှင်းကြောင်း ဝန်ခံကတိပြု၍ ရောင်းချလိုလို့ကြောင်းကမေးလုံးမေး လာ၍ ကျွန်ပ်၏မိတ်ဆွေများက အရောင်းအယ်ပြုလုပ်သည့် တန်ဖိုးငွေများ အနက်မှ တစ်စိတ်တစ်ဝေသကို စရန်ငွေအဖြစ် ပေးချေပြီးဖြစ်ပါသည်။ ကန့်ကွက် လိုသူများရှိပါက ဤကြော်ငြာပါသည့်နေ့မှစ၍ (၇)ရက်အတွင်း ခိုင်လုံသော တရားဝင်ပိုင်ဆိုင်မှုမှတ်တမ်းများ(မူရင်း)များနှင့် ကျွန်ုပ်ထံသို့ လာရောက်ကန့်ကွက်နိုင်ပါသည်။ သတ်မှတ်ရက်ကျော်လွန်ပါက အရောင်းအယ်အား ဥပဒေနှင့်အညီ ပြီးဆုံးသည်တိုင်အောင် ဆက်လက်ဆောင်ရွက်သွားမည်ဖြစ်ကြောင်း အများသိစေရန် ကြေညာအပ်ပါသည်။

ဦးအေးဝင်း[၁/မကတ(နိုင်)၀၇၂၅၅]ပါ (၄)ဦး၏ လွှဲအပ်ညွှန်ကြားချက်အရ-
ခေါ်ဝင်းဝိန်နီ (LL.B, D.B.L)
တရားလွှတ်တော်ရှေ့နေ (စဉ်- ၁၁၈၄၇)
တိုက်(၉/၁၁)၊ အခန်း(၂၀၂-အေ)၊ ခုတိယထပ်၊ ၃၆-လမ်းတို့၊
ကျောက်တံတားမြို့နယ်၊ ရန်ကုန်မြို့။ ဖုန်း-၀၉-၂၅၅၇၇၈၀၉၄ ၀၉-၇၉၉၀၄၄၆

ကန့်ကွက်နိုင်ပါကြောင်း ကြော်ငြာ

ကန့်ကွက်နိုင်ပါကြောင်းအများသိစေရန် ကြေညာခြင်း

မန္တလေးတိုင်းဒေသကြီးမိတ္တီလာမြို့နယ်ပြည်သာယာမြောက်ရပ် ၊ (၉/၅၈)ဦးပင်စေရိယာ(၀. ၀၄ ၂)ကေရိုင်းသိန်းအမည်ပေါက်ကရမြေနှင့် ယင်းမြေပေါ် ရှိအကျိုးခံစားခွင့်အားလုံးကို ကျွန်ပ်၏မိတ်ဆွေဖြစ်သူ ဒေါ်လေးလေးသန့်(၇/ရတရ(နိုင်)၀၁၇၆၀၈)ကိုင်ဆောင်သူမှပိင်ဆိုင် ကြောင်းခန်ခံကတိပြု၍ဦးကော်လင်း၏(၉/ မတလ(နိုင်)၁၇၆၆၀) ကိုင်ဆောင်သူအားအပြီးအပိုင်လွှဲပြောင်းရောင်းချရန်စရန်ငွေတစ် စိတ်တစ်ဝေသကိုလက်ခံထားပြီးဖြစ်ပါသည်။ ၏အရောင်းအဝယ် အားကန့်ကွက်လိုပါကပိုင်ဆိုင်ကြောင်းအထောက်အထားမူရင်း များနှင့်ကျွန်ပ်တို့ထံသို့ဤကြော်ငြာပါသည့်နေ့မှ(၇)ရက်အတွင်းလာ ရောက်ကန့်ကွက်နိုင်ပါသည်။ကန့်ကွက်သူမရှိပါကသတ်မှတ်ရက် ကျော်လွန်ရင်တစ်ဝေသားကိုယ်ကိုယ်ပြီးဆုံးသည်အထိဥပဒေနှင့်အညီ ဆက်လက်ဆောင်ရွက်သွားမည်ဖြစ်ပါကြောင်းအများသိစေရန်ကြေညာ အပ်ပါသည်။ **ဒေါ် လေးလေးသန့်၏လွှဲအပ်ညွှန်ကြားချက်အရ-**
ဒေါ် အေမီသက် LLB
တရားလွှတ်တော်ရှေ့နေ(စဉ်-၁၈၅၉၁)
အမှတ်(၉/၁၁)၊ အခန်းအမှတ်(၀၀၄)၊ မြေညီထပ်၊ ၃၆လမ်း(အောက်)
ကျောက်တံတားမြို့နယ်၊ ရန်ကုန်မြို့။ ဖုန်း- ၀၉-၄၄၃၁၈၆၅၂

"ကန့်ကွက်နိုင်ကြောင်း ကြော်ငြာ"

ရန်ကုန်တိုင်းဒေသကြီး၊ ရွှေပြည်သာမြို့နယ်၊ လူနေရပ်ကွက်- စက်မှုနန်(၄)၊ မြေတိုင်းရင်ကွက်အမှတ်- ၆၅(စက်မှု)၊ မြေကွက်အမှတ်- ၄၅၅ ဧရိယာ (၂.၀၆)ဧကရှိ နှစ်(၆၀)မြေဩားကရန်မြေကွက်နှင့် ယင်းမြေကွက်ပေါ်ရှိရန်ကုန်မြို့၊ ရွှေပြည်သာ မြို့နယ်၊ စက်မှုနန်(၄)၊ စက်ဆရာဦးထွန်းလမ်း၊ အမှတ် (၅၅) ဟုခေါ်တွင်သော မြေကွက်နှင့် အဆောက်အဦအပါအဝင် အကျိုးခံစားခွင့်အရင်ရပ်အားလုံးတို့ကို တရားဝင်လက်ရှိပါသော အမည်ပေါက်ပိုင်ဆိုင်ပြီး လွှဲပြောင်းရောင်းချပိုင်ခွင့်ရှိ သည်ဟု ဝန်ခံကတိပြုသူ ဦးဝင်းလွင် [၁/ဝတထ(နိုင်) ၀၂၆၃၃]ထံမှ ကျွန်ပ်၏ မိတ်ဆွေက အပြီးအပိုင်လွှဲပြောင်းဝယ်ယူရန်အတွက် စရန်ငွေတစ်စိတ်တစ်ဝေသကို ပေးချေထားပြီးဖြစ်ပါသည်။ ကန့်ကွက်လိုပါက ခိုင်လုံသောစာချုပ်စာတမ်းမူရင်း များနှင့်တကွ ကျွန်ပ်ထံတွင် ဤကြော်ငြာပါသည့်နေ့မှစ၍ (၇)ရက်အတွင်း ကန့်ကွက် နိုင်ပါသည်။ ထိုရက်ကျော်လွန်ပါတ ဥပဒေနှင့်အညီ အရောင်းအယ်ကို ဆက်လက် ဆောင်ရွက်သွားမည် ဖြစ်ကြောင်း အများသိစေရန် ကြေညာအပ်ပါသည်။

လွှဲအပ်ညွှန်ကြားချက်အရ -
ခေါ်သက်ဆုလွင်မောင် (LL.B)
တရားလွှတ်တော်ရှေ့နေ (စဉ်- ၁၆၆၆၄)
ရုံးခန်းအမှတ်- ၅၂ ပထမထပ်၊ Strand Condominium အမှတ်- ၃၃/၄၉၊
ဟောစမ္ဘလေပန်းဖြိုလမ်း။ ကျောက်တံတားမြို့နယ်၊ ရန်ကုန်တိုင်းဒေသကြီး။
ဖုန်း- ၀၉-၅၀၀၉၅၀၃

"အများသိစေရန် ကြေညာခြင်း"

ကျွန်ပ်တို့၏ မိတ်ဆွေများဖြစ်သော (၁) ဦးမောင်မောင်ဝင်း [၁၂/တမန (နိုင်)၀၀၅၄၃၃]၊ (၂) ဒေါ်အေးအေး [၁၂/တမန(နိုင်)၀၀၅၄၃၂]၊ (၃) ဦးနိုင်ကိုကိုဝင်း [၁၂/ရကန(နိုင်) ၀၃၀၄၉၅]၊ (၄) ဒေါ်ခိုင်သွယ်ဝင်း [၁၂/ရကန(နိုင်) ၀၃၀၄၉၆]၊ (၅) ဦးထွေးကိုကိုဝင်း [၁၂/ရကန(နိုင်)၀၆၂၅၄၂]တို့၏ သွေးပေါ်ဆွေ ဆောက်ခံကတိသစ္စာ ပြုလျှောက်ထားလာရာ တရားဝင်ခိုင်လုံ သည်ဟု သိရပါသည်။ အမှတ် (၇/အေ) ဟုခေါ်တွင်သော (၂)ထပ်တိုက် အဆောက်အဆို့အပါ အဝင် အကျိုးခံစားခွင့်အရင်ရပ်အားလုံး။

၂။ ရန်ကုန်မြို့၊ ဒဂုံမြို့သစ် (အရှေ့ပိုင်း)မြို့နယ်၊ မြေတိုင်းရပ်ကွက်အမှတ်- ၁၅၂ မြေကွက်အမှတ်- ၁၇၊ ဧရိယာ- ၀.၀၅၃ ဧကရှိ နှစ်(၆၀)မြေဩားကရန် အမျိုးအစား မြေကွက်နှင့် ယင်းမြေကွက်ပေါ်ရှိ ရန်ကုန်မြို့၊ ရန်မော်(အရှေ့ပိုင်း)မြို့နယ်၊ (၁၅)ရပ်ကွက်၊ သမ္ဘီတာလမ်း။ အမှတ် (၇/အေ) ဟုခေါ်တွင်သော (၂)ထပ်တိုက် အဆောက်အဆို့အပါ အဝင် အကျိုးခံစားခွင့်အရင်ရပ်အား။

အထက်အမည်ပါ ကျွန်ပ်တို့၏မိတ်ဆွေများသည်- ၁။ ရန်ကုန်မြို့၊ ရန်ကင်း မြို့နယ်၊ မြေတိုင်းရပ်ကွက်အမှတ်- ၄ ကဲဘု၊ လူနေရပ်ကွက်အမှတ်- ကဲဘု၊ မြေကွက်အမှတ်- ၈၂/၁၊ ဧရိယာ- ၀.၁၅၆ ဧကရှိ နှစ်(၆၀)မြေဩားဂရန် အမျိုးအစား မြေကွက်နှင့် ယင်းမြေကွက်ပေါ်ရှိ ရန်ကုန်မြို့၊ ရန်ကင်းမြို့နယ်၊ (၁၅)ရပ်ကွက်၊ သမ္ဘီတာလမ်း။ အမှတ် (၇/အေ) ဟုခေါ်တွင်သော (၂)ထပ်တိုက် အဆောက်အဆို့အပါ အဝင် အကျိုးခံစားခွင့်အရင်ရပ်အားလုံး။

ဤ ရန်ကုန်မြို့၊ ဒဂုံမြို့သစ် (အရှေ့ပိုင်း)မြို့နယ်၊ မြေတိုင်းရပ်ကွက်အမှတ်- ၁၅၂ မြေကွက်အမှတ်- ၁၇၊ ဧရိယာ- ၀.၀၅၃ ဧကရှိ နှစ်(၆၀)မြေဩားဂရန် အမျိုးအစား မြေကွက်နှင့် ယင်းမြေကွက်ပေါ်ရှိ ရန်ကုန်မြို့၊ ဒဂုံမြို့သစ်(အရှေ့ပိုင်း)မြို့နယ်၊ (၁၅)ရပ်ကွက်၊ ရေဝေထားလမ်း။ အမှတ် (၇) ဟုခေါ်တွင်သော (၂)ထပ်တိုက် အဆောက်အဆို့အပါ အဝင် အကျိုးခံစားခွင့် အရင်ရပ်အားလုံး။

အဆိုပါ မြေကွက်(၂)ကွက်အား ရန်ကုန်မြို့၊ မြို့တော်စာချုပ်စာတမ်း မှတ်ပုံတင်ရုံးရှိ (၂၄-၇-၂၀၂၅)ရက်စွဲပါ မှတ်ပုံတင်စာချုပ်အမှတ်- ၆၁၅၉/၂၀၂၅ ဖြင့် "မြန်မာ့ဝေလုံထုံးတမ်းဥပဒေနှင့်အညီ မိသားစုစီမံမှုပြုလုပ်ခဲ့ဝေရန် သဘော တူညီချက်စာချုပ်"ကို ပြုလုပ်ချုပ်ဆိုခဲ့ကြပါသည်။ သို့ဖြစ်၍ အဆိုပါ မြေကွက် (၂)ကွက်နှင့်ပတ်သက်၍ ဥပဒေနှင့်အညီ တရားဝင်ပိုင်ဆိုင်ခွင့်ရှိကြမည်သူများ ဖြစ်ကြောင်း အများသိစေရန် ကြေညာအပ်ပါသည်။

လွှဲအပ်ညွှန်ကြားချက်အရ
ဒေါ်သက်ဆုလွင်မောင် (LL.B) ဒေါ်မေမီစော (LL.B)
တရားလွှတ်တော်ရှေ့နေ (စဉ်- ၁၆၆၆၄) တရားလွှတ်တော်ရှေ့နေ (စဉ်- ၁၀၂၆၃)
ရုံးခန်းအမှတ်- ၅၂ ပထမထပ်၊ Strand Condominium အမှတ်- ၃၃/၄၉၊
ဟောစမ္ဘလေပန်းဖြိုလမ်း။ ကျောက်တံတားမြို့နယ်၊ ရန်ကုန်တိုင်းဒေသကြီး။
ဖုန်း- ၀၉-၅၀၀၉၅၀၃ ၀၉-၄၂၄၂၄၅၂

ကန့်ကွက်နိုင်ကြောင်း ကြော်ငြာ

ရန်ကုန်တိုင်းဒေသကြီး၊ ကြည်ရေတိုင်ခရိုင်၊ ကိုကိုရီမြို့နယ်၊ ကိုကိုရီ ရပ်ကွက်၊ ကိုကိုရီ-ရေကန်ကြီးလမ်း၊ ကိုကိုရီ-ရေကန်ကြီးလမ်းမကြီး ပေါ်ရှိ ကုန်ပစ္စည်းသိုလှောင်ရုံ ကိုယ်ပိုင်ပိုင်ဆိုင်ခွင့်ရှိသူမှာ မိမိတစ်ဦးတည်းသာ ဖြစ်ကြောင်း၊ မိမိ၏ပိုင်ဆိုင်မှုနှင့်ပတ်သက်၍ အရှုပ်အရှင်းတစ်စုံတစ်ရာ မရှိပါကြောင်း၊ မည်သည့် ကိုမျှ ကြွေးတင်လျှောင်းရောင်းချထားခြင်းတို့ မရှိပါကြောင်း ဝန်ခံကတိပြု၍ ရောင်းချသူ **ခေါ်ဝင်းသူသျှိမြိုး[၃/တအန(နိုင်) ၁၄၆၇၄၇]**ထံမှ ကျွန်ပ်၏မိတ်ဆွေ ဖြစ်သူက အပြီးအပိုင်ဝယ်ယူရန် စရန်ငွေတစ်စိတ်တစ်ဝေသကို ပေးချေထားပြီး ဖြစ်ပါသည်။ ထို့ကြောင့် အထက်ဖော်ပြပါ အမည်ပါသူသည် ၎င်းတစ်ဦးတည်း၏ သဘောဆန္ဒဖြင့် ရောင်းချပိုင်ခွင့်ရှိသူ မဟုတ်ပါက ဤကြော်ငြာပါသည့်နေ့မှ (၇)ရက်အတွင်း ပိုင်ဆိုင်မှုစာချုပ်စာတမ်း၊ အထောက်အထားမူရင်းတို့ဖြင့် ကျွန်ပ် ထံသို့ လူကိုယ်တိုင် လာရောက်ကန့်ကွက်ပြန်ပါသည်။ သတ်မှတ်ရက်အတွင်း ကန့်ကွက်မည်သူမရှိပါက ဤအရောင်းအယ်ကို ဥပဒေနှင့်အညီ ဆက်လက် ဆောင်ရွက်သွားမည်ဖြစ်ကြောင်း အများသိစေရန် ကြေညာအပ်ပါသည်။

လွှဲအပ်ညွှန်ကြားချက်အရ
ဒေါ်သက်ထားဆွေ(LL.B, D.I.L, Dip in Eng) အထက်တန်းရှေ့နေ (စဉ်-၄,၈၉၉)
09-972734996, 09-881181988
အမှတ်(၂၇/မြေညီ)၊ ဓာလာမြိုင်(၇)လမ်း၊ (၁၆)ရပ်ကွက်၊ လှိုင်မြို့နယ်။

ကန့်ကွက်နိုင်ကြောင်းအများသိစေရန်ကြေညာခြင်း

ရန်ကုန်တိုင်းဒေသကြီး၊ ဒဂုံမြို့သစ်(ဆိပ်ကမ်း)မြို့နယ်၊ ပုဇနဆည်ချောင်းမြို့တော်၊ (၉၄)ရပ်ကွက်၊ (၅)လမ်း/A၊ တိုက်အမှတ်-ဇ၊ အခန်း (၀၀၂)၊ မြေညီထပ်နှင့်ပတ်သက်၍ အကျိုးခံစားခွင့်အရပ်ရပ်တို့ကို ရောင်းချပိုင်ခွင့်ရှိသည်ဟု ဝန်ခံခဲ့ကြောင်းဆိုသူဖြစ်သော ဦးရွှေသိန်းချေ [၁၁/ရသတ(နိုင်) ၀၀၂၇၂]ထံမှ ကျွန်ပ်တို့၏မိတ်ဆွေက အပြီးအပိုင် ဝယ်ယူရန် စရန်ငွေတစ်စိတ်တစ်ဝေသကို ပေးချေပြီးဖြစ်ပါသည်။ အထက်ပါတိုက်ခန်းနှင့်စပ်လျဉ်း၍ ကန့်ကွက်လိုသူ များသည် ကျွန်ပ်တို့ထံသို့ ခိုင်လုံသောစာချုပ်စာတမ်းအထောက်အထားများဖြင့် ဤကြော်ငြာပါသည့်နေ့မှ (၇)ရက် အတွင်း လူကိုယ်တိုင် လာရောက်ကန့်ကွက်နိုင်ပါကြောင်းနှင့် ကန့်ကွက်ရန်မရှိပါက အရောင်းအယ်ကို ဥပဒေနှင့် အညီ ဆက်လက်ဆောင်ရွက်သွားမည်ဖြစ်ပါကြောင်း အများသိစေရန် ကြေညာအပ်ပါသည်။

လွှဲအပ်ညွှန်ကြားချက်အရ -
ခေါ်ရည်ခြတ်မွန် (LL.B, D.B.L, D.I.L) ခေါ်သူစောထွေး (LL.B, WIPO Switzerland)
တရားလွှတ်တော်ရှေ့နေ (စဉ်- ၁၀၀၇၀) တရားလွှတ်တော်ရှေ့နေ (စဉ်- ၉၅၁၈)
အမှတ်- ၁၀/၁၂ မြေညီထပ်၊ ၃၅-လမ်း၊ ကျောက်တံတားမြို့နယ်၊ ရန်ကုန်မြို့။
ဖုန်း- ၀၉-၂၅၄၁၄,၅,၆,၀ ၀၉-၄,၅,၀,၆,၇,၈,၉,၀,၆,

တစ်ဦးတည်းဖြစ်ပါကြောင်း

ရန်ကုန်တိုင်းဒေသကြီး၊ မရမ်းကုန်းခရိုင်၊ မရမ်းကုန်းမြို့နယ်၊ ၁-ရပ်ကွက်၊ ကျွန်ုပ်ရွေဝါလမ်း၊ အိမ်အမှတ်-၁/ နေ (အဖ) ဦးအောင်ဆင့်၏ သမီးဖြစ်သူ [၁/မရက (နိုင်) ၀၄၁၅၉၆] ကိုင်ဆောင်သူ ဒေါ်စန်းဖြိုင်နှင့် ဒေါ်စန်းစန်းဖြိုင်မှာ တစ်ဦးတည်းဖြစ်ပါကြောင်း။

ကြော်ငြာစာ

မန္တလေးမြို့၊ ချမ်းမြသာစည်မြို့နယ်၊ ဖြို့သစ်- ၂ ရပ်ကွက်၊ အကွက်အမှတ်- ဆ-၁၊ ဦးပိုင်အမှတ်- ၆၅-ဂ/၇၂၄ဂ၃ကြား၊ ၁၀ဂ၃၀ပ လမ်းကြားရှိ ဂရန်မြေကွက် အမည်ပေါက်သူ ဒေါ်ခင်မာထွန်း [၉/မရတ(နိုင်) ၀၄၄၆၆]ကို ဝယ်ယူပြီးနောက် ကျွန်ုပ်ကိုယ်တိုင် ကိုယ်ကျင့်ကောင်းမွန်ကြောင်း ကိုယ်ရေးရာဇဝင်ကို ကျွန်ုပ်ကိုယ်တိုင် ရေးသားပြီးနောက် ကျွန်ုပ်ကိုယ်ကိုယ်တိုင် ကိုယ်ကျင့်ကောင်းမွန်ကြောင်း ကတိပြုလျက် ကျွန်ုပ်ကိုယ်ကိုယ်တိုင် ကိုယ်ကျင့်ကောင်းမွန်ကြောင်း ကတိပြုလျက် ကျွန်ုပ်ကို

ကန့်ကွက်နိုင်ပါသည်

ရန်ကုန်တိုင်းဒေသကြီး၊ တောင်ပိုင်းခရိုင်၊ တွံတေးမြို့နယ်၊ ပြန်လည်နေရာချထားပေးသည့်အုပ်စု(RA)–RA–2၊ အကွက်အမှတ်(တ–၀၆)၊ မြေကွက်အမှတ်(၀၁၅)၊ အကျယ်အနေ့ဧရိယာ(၁၀၀ပေ×၁၀၀ပေ)၊ (၁၀,၀၀၀)စတုရန်းပေ၊ ယာယီမြေပေးမိန့်အမှတ်(၄၄၉၁/၂၀၂၀)၊ မြေကွက်အမှတ်(၀၁၅)၊ အကျယ်အနေ့ဧရိယာ(၁၀၀ပေ×၁၀၀ပေ)၊ (၁၀,၀၀၀)စတုရန်းပေ၊ ယာယီမြေပေးမိန့်အမှတ်(၄၄၉၁/၂၀၂၀)။

ဖခင်အမည်မှန်

အထက(၄) အင်းစိန် Grade-7(A) မှ မောင်ဝေဖြိုးဦး၏ ဖခင်အမည်မှန်မှာ ဦးစန်းထွန်းနိုင် [၁၂/အစန(နိုင်)၀၆၆၁၆၃၂] ဖြစ်ပါသည်။

ဖခင်အမည်မှန်

အမက(၁၁) အင်းစိန် Grade-2(A)မှမောင်ကောင်းမြတ်ဟိန်း၏ ဖခင်အမည်မှန်မှာ ဦးစန်းထွန်းနိုင် [၁၂/အစန(နိုင်)၀၆၆၁၆၃၂]ဖြစ်ပါသည်။

ရွှေတိုဂုံစေတီတော်ဘဏ္ဍာတော်ထိန်းဂေါပကအဖွဲ့က ကြီးမှူးကျင်းပသည့် (၁၀၇)ကြိမ်မြောက်စေတီယဂ်ဏာပရိယတ္တိမွှာနေ့ဂုဟာစာလျှောက်မေးပွဲ ကျင်းပပြုလုပ်မည့်ရက် ကြေညာခြင်း

၁။ ရွှေတိုဂုံစေတီတော်ဘဏ္ဍာတော်ထိန်းဂေါပကအဖွဲ့ကကြီးမှူးကျင်းပသည့် (၁၀၇)ကြိမ်မြောက်စေတီယဂ်ဏာပရိယတ္တိမွှာနေ့ဂုဟာစာလျှောက်မေးပွဲကို ၁၃၈၇ ခုနှစ်၊ တန်ဆောင်မုန်းလပြည့်ကျော်(၁၁)ရက်၊ (၁၅-၁၁-၂၀၂၅)ရက် စနေနေ့ မှ နတ်တော်လဆန်း(၂)ရက်(၂၃-၁၁-၂၀၂၅)ရက် သောကြာနေ့ အထိ ကျင်းပသွားမည်ဖြစ်ပါသည်။

၂။ ဖြေဆိုမည့်ရဟန်းတော်များသည် ဝင်ခွင့်ပုံစံများကို ဂေါပကအဖွဲ့ရုံးဌာ ရုံးချိန်အတွင်းထုတ်ယူ၍ (သို့မဟုတ်)Board of Trustee of Shwedagon Pagoda ဖေ့(စ်)ဘုတ်စာမျက်နှာမှကူးယူ၍ မှန်ကန်စွာဖြည့်သွင်းပြီး ၁၃၈၇ ခုနှစ်၊ တန်ဆောင်မုန်းလပြည့်နေ့(၄-၁၁-၂၀၂၅)ရက် အင်္ဂါနေ့တွင် နောက်ဆုံးထားရ၍ ပေးပို့တော်မူကြပါရန် လျှောက်ထားအပ်ပါသည်ဘုရား။

၃။ ပရိယတ္တိသာသနာကို ချီးမြှောက်သောအားဖြင့် စာဖြေသံယာတော်များအား ပစ္စည်းလေးပါးထောက်ပံ့လှူဒါန်းလိုပါက ရွှေတိုဂုံစေတီတော်ရင်ပြင်နှင့် ဂေါပကအဖွဲ့ရုံးအလှူခံဌာနများတွင် လှူဒါန်းနိုင်ပါကြောင်း ကုသိုလ်အကျိုးမျှော် နှိုးဆော်အပ်ပါသည်။

ဆက်သွယ်ရန်ဖုန်း- ၀၁-၃၈၀၃၅၈၊ ၀၁-၃၇၅၅၇၆၇

ရွှေတိုဂုံစေတီတော်ဘဏ္ဍာတော်ထိန်းဂေါပကအဖွဲ့

အရှေ့ယမရောက်သေးသူအတွက် အုပ်ထိန်းသူအဖြစ်ခန့်ထားရန် လျှောက်ထားကြောင်းအကြောင်းကြားစာ (အုပ်ထိန်းသူနှင့်အုပ်ထိန်းခံရသူတို့အက်ဥပဒေပုဒ်မ ၁၁) မြောင်းမြခရိုင်တရားရုံးတော် ၂၀၂၅ ခုနှစ်၊ တရားမအထွေထွေမူအမှတ် ၉

ဦးစော်ဒေါနိုင် လျှောက်ထားသူ

ဧရာဝတီတိုင်းဒေသကြီး၊ မြောင်းမြမြို့နယ်၊ ခွေးလေးကြီးကျေးရွာ အုပ်စု၊ ဂယက်ကြီးကျေးရွာနေ အရွယ်မရောက်သေးသူ မောင်ထူးမြတ်ရှိန်အား ဧရာဝတီတိုင်းဒေသကြီး၊ မြောင်းမြမြို့နယ်၊ ကွယ်လွယ်ကျေးရွာ၊ မြစန္ဒာရပ်ကွက်နေ ဦးစော်ဒေါနိုင်က အထက်အရည်ပါရှိသော အရွယ်မရောက်သေးသူ မောင်ထူးမြတ်ရှိန်၏ ဖခင်ဖြစ်သည်ဟူ၍ ၎င်းသူ၏ကိုယ်ကို အုပ်ထိန်းသူအဖြစ် ခန့်ထားပါမည့်အကြောင်း လျှောက်ထားသည်ဖြစ်၍ ထိုသို့လျှောက်ထားခြင်းကို လူအများသိရှိစေရန်အလို့ငှာ ဤကြော်ငြာစာကို ထုတ်ဆင့်လိုက်သည်။ ထိုလျှောက်ထားချက်ကို ၂၀၂၅ ခုနှစ်၊ အောက်တိုဘာလ ၃ ရက်(၁၃၈၇ ခုနှစ်၊ သီတင်းကျွတ်လဆန်း ၁၂ ရက်)နေ့တွင် ဆိုင်ဆိုရန်ချိန်းဆိုသည်။

၂၀၂၅ ခုနှစ်၊ စက်တင်ဘာလ ၁၈ ရက်နေ့တွင် ဤရုံးတော်တံဆိပ်ရိုက်နှိပ်၍ ကျွန်ုပ်လက်မှတ်ရေးထိုးထုတ်ပေးလိုက်သည်။

(ခင်ညွှန့်ရှင်)
ဒုတိယခရိုင်တရားသူကြီး(၁)
မြောင်းမြခရိုင်တရားရုံး

"အိမ်ခြံမြေ" ဝယ်ယူမည်ဖြစ်ပါ၍ ကန့်ကွက်နိုင်ကြောင်း အများသိရှိနိုင်စေရန်ကြေညာခြင်း

ကျွန်ုပ်တို့၏မိတ်ဆွေဖြစ်သူ ဦးစိုးဂရန်အောင်[၁၃/လလန(နိုင်)၁၀၂၀၆၈] သည် **"ရန်ကုန်တိုင်းဒေသကြီး၊ ဒဂုံမြို့သစ်(အရှေ့ပိုင်း)မြို့နယ်၊ (၁၃)ရပ်ကွက်၊ စိုလိမ်းခေါင်လမ်း၊ မြေတိုင်းရပ်ကွက်အမှတ်-(၂၃)၊ မြေကွက်အမှတ်-(၂၃)ဟုခေါ်တွင်သော အကျယ် (၇၀x၆၀)မပြည့်သည့်အနက်မှ (မြေရင်းဘက်ခြမ်း)ရှိ အကျယ် (၁၀x၆၀)မပြို မြေကွက်(၁)ကွက်နှင့် ယင်းမြေပေါ်ရှိ အဆောက်အဦအပေါင်း အကျိုးခံစားခွင့်အရပ်ရပ်အားလုံး"တို့အား တရားဝင်ပိုင်ဆိုင်သူဖြစ်သော "ခေါ်အိမ်ဆိုင် [၁၂/ဒဂန(နိုင်)၀၂၄၇၇၂]"ထံမှ တရားဝင် ဝယ်ယူရန်အတွက် ရောင်းဖိုးငွေ၏ တစ်စိတ်တစ်ဝေသက္ခေ ပေးချေခြင်းဖြစ်ပါသည်။ သို့ဖြစ်၍၊ အထက်ပါအရောင်းအဝယ်ကိစ္စနှင့်ပတ်သက်၍ ကန့်ကွက်လိုသူရှိပါက ကျွန်ုပ်တို့ထံသို့ ခိုင်လုံသည့် စာချုပ်စာတမ်း အထောက်အထား မူရင်းများနှင့်အတူ ဤသတင်းစာ ကြော်ငြာပါသည့်နေ့မှစ၍ (၇) ရက်အတွင်း လာရောက်ကန့်ကွက်နိုင်ပါကြောင်း အများသိစေရန် ကြေညာအပ်ပါသည်။

ကျွန်ုပ်တို့၏ဖခင်ဆွေးမြေ့ဦးစိုးဂရန်ဆောင်[၁၃/လလန(နိုင်)၁၀၂၀၆၈] ကွယ်လွန်ပြီးနောက် ကျွန်ုပ်ကိုယ်တိုင် ဦးစီးဆောင်ရွက်ခဲ့ကြောင်း ကျွန်ုပ်ကိုယ်တိုင် ကတိပြုလျက် ကျွန်ုပ်၏မိတ်ဆွေထံသို့ အပြီးအပိုင်ငွေပြောင်းရောင်းချရန် စကားကမ်းလှမ်းရာ ကျွန်ုပ်၏မိတ်ဆွေက အပြီးအပိုင်ဝယ်ယူရန်အတွက် အရောင်းအဝယ်ပြုသည့်တန်ဖိုးငွေ၏ တစိစိတ်တစ်ဝေသက္ခေ အပြီးအပိုင်ပေးပြီးအနေ့ အချိန်ကာလ ကြာရှင်းကြောင်းနှင့် လွှဲပြောင်းရောင်းချိုင်ခွင့်ရှိကြောင်း ဝန်ခံကတိပြုလျက် ကျွန်ုပ်၏မိတ်ဆွေထံသို့ အပြီးအပိုင်လွှဲပြောင်းရောင်းချရန် စကားကမ်းလှမ်းရာ ကျွန်ုပ်၏မိတ်ဆွေက အပြီးအပိုင်ဝယ်ယူရန်အတွက် အရောင်းအဝယ်ပြုသည့်တန်ဖိုးငွေ၏ တစိစိတ်တစ်ဝေသက္ခေ ပေးချေထားပြီးဖြစ်ပါသည်။ ကန့်ကွက်လိုသူရှိပါက ဤကြေညာချက်ပါသည့်နေ့မှစ၍ (၁၄) ရက်အတွင်း ကျွန်ုပ်ထံ ခိုင်လုံသော စာရွက်စာတမ်းအထောက်အထား(မူရင်း) များနှင့်တကွ ကန့်ကွက်နိုင်ကြောင်းနှင့် သတ်မှတ်ရက်ကျော်လွန်ပါက အရောင်းအဝယ်ကိစ္စကို ဥပဒေနှင့်အညီ ဆက်လက်ဆောင်ရွက်သွားမည်ဖြစ်ကြောင်း အများသိစေရန် ကြေညာအပ်ပါသည်။

လွှဲအပ်ညွှန်ကြားချက်အရ -
ခေါ်လှဲလုံဝင်း (LL.B, D.B.L, D.I.L, D.M.L)
တရားလွှတ်တော်ရှေ့နေ (စဉ်-၁၄၁၂)
အမှတ်-၁၆၇ (မြေညီထပ်)၊ ၃၉-လမ်း (အလယ်)၊ ၆-ရပ်ကွက်၊
ကျောက်တံတားမြို့နယ်၊ ရန်ကုန်တိုင်းဒေသကြီး။
ဖုန်း - ၀၉-၅၂၁၁၂၂၂၂ ၀၉-၅၆၅၈၇၇၄

ပတ်စ်ပို့ပျောက်

(ဘ) ဦးသိန်းအောင် ၏သား ဦးစော်လင်းအောင် [၁၂/ဗတထ(နိုင်)၀၂၆/၀၆(၀)]၏နိုင်ငံကူးလက်မှတ်(မမှတ်မိ)မှာ ပျောက်ဆုံးသွားပါသဖြင့် တွေ့ရှိပါက အကြောင်းကြားပေးပါရန်။

ဖုန်း-09-964022378

ကန့်ကွက်နိုင်ကြောင်း ကြေညာခြင်း

ရန်ကုန်တိုင်းဒေသကြီး ၊ ၁၁မြို့နယ် ၊ ဇော်ဘွယ်ကြီးကျေးရွာ ၊ ဇော်ဘွယ်ကြီးကွင်း၊ ကွင်းအမှတ်-၂၀၁ ၊ ဦးပိုင်အမှတ် - ၁၉/၄ ဟုခေါ်တွင်သော လယ်ယာမြေ ၁ဧကယာ (၁၃.၄၄) ဧက အကျယ်အနမ်းရှိ လယ်ယာမြေနှင့် လယ်ယာမြေပေါ်ရှိ အကျိုးခံစားခွင့် အရပ်ရပ်တို့ကို ပိုင်ဆိုင်သူ **ဦးစော်မျိုးဆောင်** (၉/ရတန (နိုင်) ၁၀၉၄၄) က လွှဲပြောင်းရောင်းချပိုင်ခွင့်ရှိကြောင်း၊ ဝန်ခံရောင်းချသဖြင့် ကျွန်ပ်၏အမှုသည်က အပြီးအပိုင် လွှဲပြောင်းယယူရန် ဝယ်ဈေးအပြီးပြတ်ရှိ ကန့်ကွက်လိုပါက ဤကြော်ငြာပါသည့်နေ့မှ (၇) ရက်အတွင်း တရားစီရင်ခိုင်လုံသော ပိုင်ဆိုင်မှု အထောက်အထားများပြု မူရင်းများနှင့် ကျွန်ပ်ထံသို့ လာရောက်ကန့်ကွက်နိုင်ပါသည်။ သတ်မှတ်ရက် ပြည့်ဆုံးကာလ ကန့်ကွက်မှု မရှိပါက အရောင်းအဝယ်ကို အပြီးသတ် ဆောင်ရွက်သွားမည်ဖြစ်ကြောင်း အများသိစေရန် ကြေညာအပ်ပါသည်။

လွှဲအပ်ညွှန်ကြားချက်အရ
ဦးဝင်းဗိုလ်အေး၊ (LL.B)
တရားလွှတ်တော်ရှေ့နေ (စဉ်-၄၆၂၂)
တိုက် - ၁၀၄/၁၁ အရေးရထားလမ်း၊ ကျောက်တံတားမြို့နယ်၊ ရန်ကုန်မြို့။
ဖုန်း - ၀၉-၉၆၆၅၄၄၀

ကန့်ကွက်နိုင်ပါသည်

ရန်ကုန်မြို့၊ သာကေတမြို့နယ်၊ မြေတိုင်းရပ်ကွက်အမှတ်(၃/ရန်ပြေ)၊ မြေကွက်အမှတ် (၂၂)။ မြေအကျယ်အနမ်း (၁၂၀၀) စ/ပရိ **ဦးတင်မောင်ဝင်း [၉/အမရ(နိုင်)၀၂၉၉၉၄]** အမည်ပေါက် နှစ်(၆၀)အင်္ဂေါဂရန်ရှိမြေကွက်နှင့် ယင်းမြေတည်ရာအမှတ်(၂၂)၊ မင်းရဲကျော်စွာလမ်း၊ (၃/ရန်ပြေ) ရပ်ကွက်၊ သာကေတမြို့နယ်ဟုခေါ်တွင်သည့် မြေကွက် စွက်ဝိတည်ရှိနေသောအရာများ အကျိုးခံစားခွင့် အရပ်ရပ်တို့ကို မြေအမည်ပေါက်ကာ တရားဝင်ရောင်းရောင်းချိုင်ခွင့် အပြည့်အဝရှိကြောင်း တာဝန်ယူဝန်ခံရောင်းချရာ **ဦးဗိုလ်ဝင်း[၁၃/ရစရ(နိုင်)၀၃၇၂၂၀]**မှ ဝယ်ယူရန်အတွက် စရန်ငွေအချို့ ပေးချေထားပြီးဖြစ်ပါသည်။

အဆိုပါအရောင်းအဝယ်နှင့် ပတ်သက်ပြီး အကျိုးသက်ဆိုင်သူ မည်သူမဆို ပိုင်ဆိုင်မှုအထောက်အထားစာရွက်စာတမ်း စုံလင်စွာဖြင့် ကျွန်ပ်ထံသို့ (၇) ရက်အတွင်း လူကိုယ်တိုင် လာရောက်ကန့်ကွက်နိုင်ကြောင်းနှင့် ကန့်ကွက်မည်သူမရှိပါက အရောင်းအဝယ်ကို ဆက်လက်ဆောင်ရွက်သွားမည်ဖြစ်ကြောင်း အများသိစေရန် ကြေညာအပ်ပါသည်။

လွှဲအပ်ညွှန်ကြားချက်အရ
ဦးအေးမော် (B.Sc, H.G.P, D.B.L, D.A. Psy)
အထက်တန်းရှေ့နေ (စဉ် - ၁၈၆၀၉)
အမှတ် (၁၂၄)၊ (၇)လမ်း၊ (၁) ရပ်ကွက်၊ ပုဇွန်တောင်မြို့နယ်၊ ရန်ကုန်မြို့။
ဖုန်း - ၀၉-၅၁၄၄၅၈၃၊ ၀၉- ၇၉၅၁၄၉၄၄

ကန့်ကွက်နိုင်ကြောင်း ကြော်ငြာ

လွှင်သာယာမြို့နယ်၊ မြေတိုင်းရပ်ကွက်အမှတ်-၂/ဂ(သကတ-၃)၊ မြေကွက်အမှတ်-၄၀၆(၁)၊ ဧရိယာ (၀.၀၃၄)ဧက၊ မြေကွက်တည်ရေနေရာ အမှတ်-၄၀၆(၁)။ သီရိလမ်း၊ (၆) ရပ်ကွက်၊ လှိုင်သာယာ(အရှေ့ပိုင်း) မြို့နယ်၊ ဦးဝင်းမောင် [၁၂/ကမရ (နိုင်)၀၁၅၁၈၅]၊ ခေါ်သင်ခင်လေး [၁၂/အစန(နိုင်)၀၁၀၂၀]အမည် ပေါက်နှစ်(၆၀)မြေကွားဂရန်နှင့်မြေအား တရားလို ခေါ်နိုင်ပီး [၁/ကမန (နိုင်)၀၇၅၉၉၁]မှ တရားပြိုင် ဦးဝင်းမောင်၊ ခေါ်သင်ခင်လေးတို့အပေါ် လှိုင် သာယာ (အရှေ့ပိုင်း) မြို့နယ်တရားရုံး၊ ၂၀၂၅ ခုနှစ်၊ တရားမ ဇာ၅ရှုအမှတ်-၄ ၏(၂၅-၄-၂၀၂၅) ရက်စွဲပါ ဘီလစ်ခန့်အပ်သည့်အမိန့်၊ လှိုင်သာယာ(အရှေ့ပိုင်း)မြို့နယ် တရားရုံး၏ (စ-၅-၂၀၂၅)ရက်စွဲပါ ဘီလစ်ခန့်အပ်စာ၊ ဂရန် မှရင်း၊ နွင်ငံသားစိစစ်ရေးကတ်တို့တင်ပြခဲ့ တရားရုံးများကိုယ်စား ဘီလစ် ဦးဇော်ထွန်း [၁၂/မရက(နိုင်)၀၁၅၅၁] မှ အရောင်းအဝယ်စာချုပ် ချုပ်ဆိုရန် မေပြဲကူး လျှောက် ထားလာရာ တရားဝင်ခိုင်လုံသောအထောက် အထားများဖြင့် ဤကြော်ငြာပါ သည့်နေ့မှစ၍ (၇)ရက်အတွင်း ကန့်ကွက်နိုင်ကြောင်းနှင့်ကန့်ကွက် မှုမရှိပါက လုပ်ထုံးလုပ်နည်းအတိုင်း ဆက်လက် ဆောင်ရွက်ပေးမည် ဖြစ်ပါကြောင်း အသိပေးကြေညာ အပ်ပါသည်။

ဌာနခွဲမှူး
(ဒုတိယညွှန်ကြားရေးမှူးချုပ်)
မြို့ပြမြေစီမံခန့်ခွဲမှုဌာန
ရန်ကုန်မြို့တော်
စည်ပင်သာယာရေးကော်မတီ

ကန့်ကွက်နိုင်ကြောင်း ကြေညာခြင်း

ရန်ကုန်တိုင်းဒေသကြီး ၊ ၁၁မြို့နယ် ၊ ဇော်ဘွယ်ကြီးကျေးရွာ ၊ ဇော်ဘွယ်ကြီးကွင်း၊ ကွင်းအမှတ်-၂၀၁ ၊ ဦးပိုင်အမှတ် - ၁၉/၄ ဟုခေါ်တွင်သော လယ်ယာမြေ ၁ဧကယာ (၁၃.၄၄) ဧက အကျယ်အနမ်းရှိ လယ်ယာမြေနှင့် လယ်ယာမြေပေါ်ရှိ အကျိုးခံစားခွင့် အရပ်ရပ်တို့ကို ပိုင်ဆိုင်သူ **ဦးစော်မျိုးဆောင်** (၉/ရတန (နိုင်) ၁၀၉၄၄) က လွှဲပြောင်းရောင်းချပိုင်ခွင့်ရှိကြောင်း၊ ဝန်ခံရောင်းချသဖြင့် ကျွန်ပ်၏အမှုသည်က အပြီးအပိုင် လွှဲပြောင်းယယူရန် ဝယ်ဈေးအပြီးပြတ်ရှိ ကန့်ကွက်လိုပါက ဤကြော်ငြာ ပါသည့်နေ့မှ (၇) ရက်အတွင်း တရားစီရင်ခိုင်လုံသော ပိုင်ဆိုင်မှု အထောက်အထားများပြု မူရင်းများနှင့် ကျွန်ပ်ထံသို့ လာရောက်ကန့်ကွက်နိုင်ပါသည်။ သတ်မှတ်ရက် ပြည့်ဆုံးကာလ ကန့်ကွက်မှု မရှိပါက အရောင်းအဝယ်ကို အပြီးသတ် ဆောင်ရွက်သွားမည်ဖြစ်ကြောင်း အများသိစေရန် ကြေညာအပ်ပါသည်။

လွှဲအပ်ညွှန်ကြားချက်အရ
ဦးဝင်းဗိုလ်အေး၊ (LL.B)
တရားလွှတ်တော်ရှေ့နေ (စဉ်-၄၆၂၂)
တိုက် - ၁၀၄/၁၁ အရေးရထားလမ်း၊ ကျောက်တံတားမြို့နယ်၊ ရန်ကုန်မြို့။
ဖုန်း - ၀၉-၉၆၆၅၄၄၀

"ကန့်ကွက်နိုင်ပါသည်"

ရန်ကုန်မြို့၊ သာကေတမြို့နယ်၊ မြေတိုင်းရပ်ကွက်အမှတ်(၃/ရန်ပြေ)၊ မြေကွက်အမှတ် (၂၂)။ မြေအကျယ်အနမ်း (၁၂၀၀) စ/ပရိ **ဦးတင်မောင်ဝင်း [၉/အမရ(နိုင်)၀၂၉၉၉၄]** အမည်ပေါက် နှစ်(၆၀)အင်္ဂေါဂရန်ရှိမြေကွက်နှင့် ယင်းမြေတည်ရာအမှတ်(၂၂)၊ မင်းရဲကျော်စွာလမ်း၊ (၃/ရန်ပြေ) ရပ်ကွက်၊ သာကေတမြို့နယ်ဟုခေါ်တွင်သည့် မြေကွက် စွက်ဝိတည်ရှိနေသောအရာများ အကျိုးခံစားခွင့် အရပ်ရပ်တို့ကို မြေအမည်ပေါက်ကာ တရားဝင်ရောင်းရောင်းချိုင်ခွင့် အပြည့်အဝရှိကြောင်း တာဝန်ယူဝန်ခံရောင်းချရာ **ဦးဗိုလ်ဝင်း[၁၃/ရစရ(နိုင်)၀၃၇၂၂၀]**မှ ဝယ်ယူရန်အတွက် စရန်ငွေအချို့ ပေးချေထားပြီးဖြစ်ပါသည်။

အဆိုပါအရောင်းအဝယ်နှင့် ပတ်သက်ပြီး အကျိုးသက်ဆိုင်သူ မည်သူမဆို ပိုင်ဆိုင်မှုအထောက်အထားစာရွက်စာတမ်း စုံလင်စွာဖြင့် ကျွန်ပ်ထံသို့ (၇) ရက်အတွင်း လူကိုယ်တိုင် လာရောက်ကန့်ကွက်နိုင်ကြောင်းနှင့် ကန့်ကွက်မည်သူမရှိပါက အရောင်းအဝယ်ကို ဆက်လက်ဆောင်ရွက်သွားမည်ဖြစ်ကြောင်း အများသိစေရန် ကြေညာအပ်ပါသည်။

လွှဲအပ်ညွှန်ကြားချက်အရ
ဦးအေးမော် (B.Sc, H.G.P, D.B.L, D.A. Psy)
အထက်တန်းရှေ့နေ (စဉ် - ၁၈၆၀၉)
အမှတ် (၁၂၄)၊ (၇)လမ်း၊ (၁) ရပ်ကွက်၊ ပုဇွန်တောင်မြို့နယ်၊ ရန်ကုန်မြို့။
ဖုန်း - ၀၉-၅၁၄၄၅၈၃၊ ၀၉- ၇၉၅၁၄၉၄၄

ဦးဖြိုးဝေဟိန်း [စ/မလန(နိုင်)၁၁၁၁၀၉] နှင့် အများသိစေရန် ကြေညာခြင်း

ရန်ကုန်မြို့၊ ဓရမ်းကုန်းမြို့နယ်၊ (၅)ရပ်ကွက်၊ နဂါးရုံဘုရားလမ်း၊ အမှတ်(၅၃)တွင် ရုံးခန်းတည်ရှိသော BusyBees Expert Services Co.,Ltd ၏ Director ဦးမြင့်ဇော်ဦး [စ/ငဖန(နိုင်)၀၂၃၃၇၂] ၏ လွှဲအပ်ညွှန်ကြားချက်အရ ဦးဖြိုးဝေဟိန်း[စ/မလန(နိုင်)၁၁၁၁၀၉] ဘ) ဦးမျိုးမြင့်ဦးနှင့် အများသိစေရန် ကြေညာအပ်ပါသည်။

လူကြီးမင်းသည် BusyBees Expert Services Co.,Ltd တွင် (၄-၉-၂၀၂၂)နေ့မစတင်၍ Supervisor ရာထူးဖြင့် တာဝန်ထမ်းဆောင်ခဲ့ပြီး (၄-၉-၂၀၂၅) နေ့မစ၍ ကုမ္ပဏီသို့လာရောက်ခြင်း ရရှိပျက်ကွက်လျက်ရှိပြီး ကုမ္ပဏီမှလူကြီးမင်းထံ အကြိုကြိမ်ဖဖုန်းဆက်သွယ်ခြင်း၊ တယ်လီဂရမ်မှ ဆက်သွယ်ခြင်း ပြုလုပ်ခဲ့သော်လည်း ပြန်လည်ဆက်သွယ်မှုမရှိ၍ လူကြီးမင်းနေထိုင်ရာ အိမ်လိပ်စာသို့ ကုမ္ပဏီမှ သွားရောက်စုံစမ်းခဲ့ရာ နေထိုင်ခြင်းမရှိတော့ကြောင်း သိရှိရပါသဖြင့် ယခုကဲ့သို့ သတင်းစာမှ အသိပေးအကြောင်းကြားစာ ထည့်သွင်းကြေညာရခြင်းဖြစ်ပါသည်။

လူကြီးမင်းအနေဖြင့် သတင်းစာတွင် ဤကြော်ငြာပါသည့်နေ့မှ (၇)ရက်အတွင်း ကုမ္ပဏီသို့ အဖြန်ဆက်သွယ် ဆောင်ရွက်ပေးရန်နှင့် လူကြီးမင်းလက်ဝယ်ရှိနေသော ကုမ္ပဏီပိုင်ငွေကျပ်ပိုင်သိန်း (၁၀၀)နှင့် ကုမ္ပဏီပိုင်ပစ္စည်းများကို လာရောက်ပြန်လည်အပ်နှံပေးရန် အသိပေးတောင်းဆိုအပ်ပါသည်။ အကယ်၍ လိုက်နာဆောင်ရွက်ခြင်းမပြုပါက တည်ဆဲဥပဒေတစ်ရပ်ရပ်နှင့်အညီ အရေးယူဆောင်ရွက်သွားရန် ကုမ္ပဏီမှ ကျွန်ုပ်အားလွှဲအပ်ထားပါကြောင်း အသိပေးကြေညာအပ်ပါသည်။

BusyBees Expert Services Co.,Ltd ၏ မိတ်ဖက်ကုမ္ပဏီများ အနေဖြင့် လုပ်ငန်းများကို ကုမ္ပဏီနှင့် တိုက်ရိုက်ချိတ်ဆက်ဆောင်ရွက်ကြပါရန်နှင့် ဦးဖြိုးဝေဟိန်းနှင့်ပတ်သက်၍ ဖြစ်ပေါ်လာသောကိစ္စရပ်များ အတွက် ကုမ္ပဏီမှတာဝန်ယူ ဖြေရင်းဆောင်ရွက်ပေးမည်မဟုတ်ကြောင်း အသိပေးကြေညာအပ်ပါသည်။

လွှဲအပ်ညွှန်ကြားချက်အရ-
ခေါ်ခင်မာမာ တရားလွှတ်တော်ရှေ့နေ (စဉ်-၁၃၄၆၆)
B.Econ, H.G.P, D.B.L, P.G.D.L, D.L 101 WIPO (Geneva)
အမှတ် (၁၀၂/ဂ)၊ မဟာဘောဂလမ်း၊
(၈)ရပ်ကွက်၊ ဓရမ်းကုန်းမြို့နယ်၊ ရန်ကုန်မြို့။
ဖုန်း - ၀၉-၄၄၃၀၃၅၆၅၅၊ ၀၉-၇၆၆၁၁၇၉၃

အများသိစေရန်

ရန်ကုန်တိုင်းဒေသကြီး၊ လှိုင်သာယာ(အရေခက်ပိုင်း)မြို့နယ်၊ အမှတ်(၉)ရပ်ကွက်၊ သရက်လမ်း၊ မြေကွက်အမှတ် (သ.က.မ/၅)၊ အကွက်အမှတ် (၅/ဂ-၅)။ (အများ ၆၀ ပေ x အနဲ ၂၀ ပေ)ရှိ အိမ်ခြံမြေနှင့် အကျိုးခံစားခွင့်အရပ်ရပ်အားလုံးအား ခေါ်ဆွေးဌား (S/OKA-০৫৫২৭০)ထံမှ ကျွန်ပ်၏မိတ်ဆွေ ခေါ်ရင်ငုံဖူး [၁/လသယ(နိုင်)၁၀၉၀၃၃]မှ တရားဝင် ဝယ်ယူပိုင်ဆိုင်လျက်ရှိကြောင်း အများသိစေအပ်ပါသည်။

ခေါ်ရင်ငုံဖူး၏ လွှဲအပ်ညွှန်ကြားချက်အရ
ခေါ်ခနဒီးစန္ဒာလင်း (LL.B, D.B.L)
အထက်တန်းရှေ့နေ (စဉ်-၂၄၀၀၆)
အမှတ် (၃၃/ခ)၊ ဓမ္မိုလိုဗြိမ်လမ်း၊ အမှတ်(၉)ရပ်ကွက်၊
လှိုင်သာယာ(အရေခက်ပိုင်း)မြို့နယ်။
ဖုန်း - ၀၉ -၇၉၉၃၅၅၇၇

ကန့်ကွက်နိုင်ပါသည်

နဲ့သာကုန်းစက်ဘီးနှင့် ယာဉ်အပိုပစ္စည်းရောင်းဝယ်ရေးစခန်း အတွင်းရှိ သစ္စာလမ်း၊ အဆောင်(၂)၊ အခန်း(၉)၊ အကျယ်အဝန်း (၁၂.၅x၂၅)ပေရှိ ဆိုင်ခန်းဓါ၌ မူလပိုင်ရှင် ဦးမောင်မောင်၊ မှတ်ပုံတင် အမှတ်[၁၂/ပဓတ(နိုင်)၀၁၇ခ၀၆] TGO – 116713)သည် ဦးညီညီ၊ မှတ်ပုံတင်အမှတ် [၉/မရမ(နိုင်)၀၃၇၃၂၀]အား ဆိုင်ခန်းကို အပြီး အပိုင် ရောင်းချပြီးဖြစ်ပါ၍ ဦးညီညီ အမည်သို့ ဆိုင်ခန်းအမည် ပြောင်းလဲမည်ဖြစ်ပါသဖြင့် ကန့်ကွက်လိုပါက နဲ့သာကုန်း စက်ဘီးနှင့် ယာဉ်အပိုပစ္စည်းရောင်းဝယ်ရေးစခန်း၊ ကွပ်ဝဲမှရုံး၊ တာဝန်ခံအရာရှိထံ စာရွက်စာတမ်း၊အထောက်အထားပြည့်စုံစွာဖြင့်ကြော်ငြာပါသည့် ရက်မှစ၍ (၁၄)ရက်အတွင်း လာရောက်ကန့်ကွက်နိုင်ပါကြောင်း။

တာဝန်ခံအရာရှိ
နဲ့သာကုန်းစက်ဘီးနှင့် ယာဉ်အပိုပစ္စည်းရောင်းဝယ်ရေးစခန်း
ကွပ်ဝဲကမ္ဘာ့ရုံး၊ ဈေးများနှင့် ကုန်စည်ပွဲရုံများဌာန
ရန်ကုန်မြို့တော်စည်ပင်သာယာရေးကော်မတီ
ဖုန်း- ၀၉-၄၂၈၀၁၄၄၄

ကန့်ကွက်နိုင်ကြောင်းကြေညာချက်

ရန်ကုန်မြို့၊ ဒလမြို့နယ်၊ တပင်ရွှေထီးရပ်ကွက်၊ မဟာဗန္ဓုလလမ်း (၆) မလိခလမ်း၊ မြေတိုင်းရပ်ကွက်အမှတ် (၁/တပင်ရွှေထီး)၊ မြေကွက်အမှတ် (၂၈၃/ခ)၊ ဧရိယာ(၀.၀၂၇)ဧက၊ (၂၀ပေx၆၀ပေ) အကျယ်အနမ်းရှိ နှစ် (၆၀) မြေငှားဂရန်မြေကွက်သည် ရန်ကုန်မြို့တော်စည်ပင်သာယာရေးကော်မတီ၊ မြို့ပြမြေစီမံခန့်ခွဲမှုဌာနရှိ မြို့မြေဈေးရောင်းတွင် ခေါ်ခင်ခင်နီ [၁၂/ဒလန(နိုင်)၀၀၇၀၄] အမည်ဖြင့် အမည်ပေါက်မှတ်သားတည်ရှိပါသည်။ မြေအမည်ပေါက်သူက ဖော်ပြပါမြေကွက်နှင့် ယင်းမြေပေါ်ရှိ အကျိုးခံစားခွင့်အရပ်ရပ်တို့အား မိမိက တရားဝင်ပိုင်ဆိုင်ကြောင်း၊ အမွေဆိုင် အပေါင်းအနဲ့ အချင်းချင်း ကင်းရှင်းကြောင်းနှင့် လွှဲပြောင်းရောင်းချိုင်ခွင့်ရှိကြောင်း ဝန်ခံကတိပြုလျက် ကျွန်ပ်၏မိတ်ဆွေထံသို့ အပြီးအပိုင်လွှဲပြောင်းရောင်းချရန် စကားကမ်းလှမ်းရာ ကျွန်ပ်၏မိတ်ဆွေက အပြီးအပိုင်ဝယ်ယူရန်အတွက် အရောင်းအဝယ်ပြုသည့်တန်ဖိုးငွေ၏ တစိစိတ်တစ်ဝေသက္ခေ ပေးချေထားပြီးဖြစ်ပါသည်။ ကန့်ကွက်လိုသူရှိပါက ဤကြေညာချက်ပါသည့်နေ့မှစ၍ (၁၄) ရက်အတွင်း ကျွန်ပ်ထံ ခိုင်လုံသော စာရွက်စာတမ်းအထောက်အထား(မူရင်း) များနှင့်တကွ ကန့်ကွက်နိုင်ကြောင်းနှင့် သတ်မှတ်ရက်ကျော်လွန်ပါက အရောင်းအဝယ်ကိစ္စကို ဥပဒေနှင့်အညီ ဆက်လက်ဆောင်ရွက်သွားမည်ဖြစ်ကြောင်း အများသိစေရန် ကြေညာအပ်ပါသည်။

လွှဲအပ်ညွှန်ကြားချက်အရ -
ခေါ်လှဲလုံဝင်း (LL.B, D.B.L, D.I.L, D.M.L)
တရားလွှတ်တော်ရှေ့နေ (စဉ်-၁၄၁၂)
အမှတ်-၁၆၇ (မြေညီထပ်)၊ ၃၉-လမ်း (အလယ်)၊ ၆-ရပ်ကွက်၊
ကျောက်တံတားမြို့နယ်၊ ရန်ကုန်တိုင်းဒေသကြီး။
ဖုန်း - ၀၉-၅၂၁၁၂၂၂ ၀၉-၅၆၅၈၇၇၄

ကန့်ကွက်နိုင်ကြောင်း ကြော်ငြာ

ရန်ကုန်တိုင်းဒေသကြီး၊ ရွှေပြည်သာမြို့နယ်၊ မြေတိုင်းရပ်ကွက်အမှတ် (၈/၃)/ရပ်ကွက်၊ လူနေရပ်ကွက်အမှတ်(၁၂)၊ ကန္ဒမာလမန်းသွယ်၊ မြေကွက်အမှတ် (၁၄၄) ဟုခေါ်တွင်သည့် အကျယ်အဝန်း ဧရိယာ(၄၀' x ၆၀')ရှိ ပါမစ်မြေ အမျိုးအစား မြေကွက်ကြီးနှင့် ယင်းမြေကွက်ပေါ်တွင်ဆောက

အင်္ဂပူမြို့နယ်အသင်း ဝါဆိုသက်နန်းဆက်ကပ်မည်

အင်္ဂပူမြို့နယ်အသင်း(ရန်ကုန်)သည် ဇာတိဖွားဆရာတော်ကြီးများကို (၂၇-၉-၂၀၂၅) စနေနေ့၊ မွန်းလွဲ (၁) နာရီတွင် အင်းစိန်မြို့နယ်၊ အောင်ဆန်းမြို့၊ မိုးကုတ်အဖွဲ့ခွဲ (၇၇)၊ အောင်ဆန်းတောရတပ်ဦးကျောင်းတွင် ဝါဆိုသက်နန်းဆက်ကပ်မည်ဖြစ်ပါ၍ ကြေရောက်ကုသိုလ်ယူနိုင်ပါရန် ဖိတ်ကြားအပ်ပါသည်။ အလှူငွေများ ပါဝင်လျှာ့ဒါန်းလိုပါက

ဦးမြင့်အောင် - ၉၇၅၅ - ၀၉-၅၁၅၉၁၄
ဦးတင်လှိုင် - ၃၃၇၅ - ၀၉-၄၂၀၉၃၅၅
**ဦးထွန်းထွန်းဦး - ၃၃၇၅ - ၀၉-၄၂၁ - ၀၉-၄၂၁ - ၀၉-၄၂ - ၀ - ၀ - ၄ - ၂ - ၁ - ၉

ရန်ကုန်တိုင်းဒေသကြီး၊တွံတေးမြို့နယ်၊ရန်ကုန်မြို့သစ်စံမဲကန်း ကွင်းအမှတ်(၀၃)အုပ်စုအမှတ်(RA-3)၊အကွက်အမှတ် (တ-၀၄)၊မြေကွက်အမှတ်(၀၁၀၈)၊ဧရိယာ(၆၀' × ၈၀') ရှိသည့် ယာယီခြံမြေပေးမိန့်အမျိုးအစား၊ ခေါ်ကျင်ရွှေ့ (၁၂/တတန(နိုင်)၁၁၀၃၄၁)အမည်ခေါက်ခြေကွက် အခကြေးငွေ၊အခယ်ကွက်နှင့်ပါခကြေး၊ကြေညာခြင်း

အထက်ပါမြေကွက်ကို ယာယီမြေပေးခြင်းမပြုတွင်တရားဝင်အမည်ပေါက်သူ-ဦးကျင်ရွှေ ကိုယတိုင်ကအရှင်းကင်းရှင်းစွာလက်ဝယ်ထားရှိပိုင်ဆိုင်ပါကြောင်း နှင့်လွှဲပြောင်းရောင်းချခွင့်ရှိကြောင်း ဝန်ခံကတိပြုသည့်အတွက် ကျွန်ုပ်တို့၏ပိတ်ဆွေက အပြီးအပိုင်ဝယ်ယူရန်(စရန်ငွေ)များပေးချေပြီးဖြစ်ပါသည်။ အဆိုပါမြေကွက်နင့်ပတ်သက်၍ ပိုင်ဆိုင်အကျိုးခံစားခွင့်ရှိသမြင့် ကန့်ကွက်လိုသူများရှိပါက ဤကြေညာပါသည့်နေ့မှစ၍(၇)ရက်အတွင်း တိကျမှီလိုလေသာစာရွက်စာတမ်းမူရင်းများနှင့်တကွ လာရောက်ကန့်ကွက်နိုင်ပါသည်။ သတ်မှတ်နေ့ရက်ကျော်လွန်ပါက မြေကွက်အရောင်းအယ်ကို ဥပဒေနှင့်အညီပြီးဆုံးသည်အထိ ဆက်လက်ဆောင်ရွက်မည်ဖြစ်ကြောင်း ကြေညာပါသည်။(လွှဲအပ်ညွှန်ကြားချက်အရ)

ဦးသန့်ခင် (LL-B)
အထက်တန်းရှေ့နေ(စဉ်-၂၅၆၈)
Ph-09 253995848 , 09-798420119

ခေါ်ဟန်ခန့်ခိုင် (LL-B)
အထက်တန်းရှေ့နေ(စဉ်-၂၄၇၇)
Ph-09-4200 73685

အမှတ်(၅၀)၊ ပ-ထပ်၊ အခန်း(D-2)၊ ဘက်လမ်း၊ ကျောက်တံတားမြို့နယ်၊ ရန်ကုန်မြို့။

ကန့်ကွက်နိုင်ပါခကြေး၊ကြေညာခြင်း

ရန်ကုန်တိုင်းဒေသကြီး(ယခင်)တောင်ပိုင်းခရိုင်(ယခု)တွံတေးခရိုင်တွံတေးမြို့နယ် ရန်ကုန်မြို့သစ်စံမဲကန်းအတွင်းရှိ ယာယီမြေပေးမိန့်မြေကွက်များဖြစ်သော-

(၁) ကွင်းအမှတ်(၀၁) အုပ်စုအမှတ်(RA-1)၊ အကွက်အမှတ်(တ-၀၂)မြေကွက် အမှတ်(၁၀၄၄) ဧရိယာ(၄၀' × ၆၀') ဦးဝင်းဦး အမည်ပေါက်မြေကွက်

(၂) ကွင်းအမှတ်(၀၁) အုပ်စုအမှတ်(RA-1)၊ အကွက်အမှတ်(တ-၀၂)မြေကွက် အမှတ်(၁၀၄၃) ဧရိယာ(၄၀' × ၆၀') ဦးဝင်းဦး အမည်ပေါက်မြေကွက်

(၃) ကွင်းအမှတ်(၀၁) အုပ်စုအမှတ်(RA-1)၊ အကွက်အမှတ်(တ-၀၂)မြေကွက် အမှတ်(၁၀၄၈) ဧရိယာ(၄၀' × ၆၀') ဦးဝင်းဦး အမည်ပေါက်မြေကွက်

တို့ကိုယာယီမြေပေးမိန့်(၃)စောင်တွင် တရားဝင်အမည်ပေါက်သူ ဦးဝင်းဦး(၁၂/တတန(နိုင်)၁၁၀၁၆)က အရှုပ်အရှင်းကင်းရှင်းစွာပိုင်ဆိုင်ပါကြောင်း ဝန်ခံကတိပြုသည့်အတွက် ကျွန်ုပ်တို့၏ပိတ်ဆွေက လွှဲပြောင်းဝယ်ယူရန် (စရန်ငွေ)ပေးချေထားခဲ့ပြီးဖြစ်ပါသည်။ အဆိုပါ မြေကွက်(၃)ကွက်နှင့် ပတ်သက်၍ ပိုင်ဆိုင်အကျိုးခံစားခွင့်ရှိသမြင့် ကန့်ကွက်လိုသူများရှိပါက ဤကြေညာပါသည့်နေ့မှစ၍(၇)ရက်အတွင်း တိကျမှီလိုလေသာစာရွက်စာတမ်းမူရင်းများနှင့်တကွ ကန့်ကွက်နိုင်ပါသည်။ သတ်မှတ်နေ့ရက်ကျော်လွန်ပါကမြေကွက်(၃)ကွက်အရောင်းအယ်ကို ဥပဒေနှင့်အညီပြီးဆုံးသည်အထိဆက်လက်ဆောင်ရွက်မည်ဖြစ်ပါသည်။(လွှဲအပ်ညွှန်ကြားချက်အရ)

ဦးသန့်ခင် (LL-B)
အထက်တန်းရှေ့နေ(စဉ်-၂၅၆၈)
Ph-09 253995848 , 09-798420119

ခေါ်ဟန်ခန့်ခိုင် (LL-B)
အထက်တန်းရှေ့နေ(စဉ်-၂၄၇၇)
Ph-09-4200 73685

အမှတ်(၅၀)၊ ပ-ထပ်၊ အခန်း(D-2)၊ ဘက်လမ်း၊ ကျောက်တံတားမြို့နယ်၊ ရန်ကုန်မြို့။

ကန့်ကွက်နိုင်ကြောင်း ကြေညာခြင်း

ရန်ကုန်တိုင်းဒေသကြီး၊ လှိုင်သာယာမြို့နယ်၊ (၄)ရပ်ကွက်၊ Plot No.PV 68B (Padauk Villa), Padauk Garden ၊ (၈ရန်လျှောက်ထားဆဲ)မြေအမျိုးအစား၊ (၂၄၀၀)စတုရန်းပေအကျယ်ရှိမြေကွက်အပါအဝင် မြေပေါ်ရှိနေထဝပ်တိုက်သစ်(၁)လုံးနှင့် Plot No.PV 2 (Padauk Villa),Padauk Garden (၈ရန်လျှောက်ထားဆဲ)မြေအမျိုးအစား၊ (၂၄၀၀)စတုရန်းပေအကျယ်ရှိမြေကွက်အပါအဝင်မြေပေါ်ရှိ နေထဝပ်တိုက်သစ်(၁)လုံးတို့၏ အကျိုးခံစားခွင့်ရှိပြီး ပိုင်ဆိုင်အကျိုးခံစားခွင့်ရှိပြီး လွှဲပြောင်း ရောင်းချပိုင်ခွင့်ရှိကြောင်း ဝန်ခံကတိပြုသည့် Digibridge Company Limited ထံမှ ကျွန်ပ်၏မိတ်ဆွေက အပြီးအပိုင်လွှဲပြောင်းဝယ်ယူနိုင်ရန်အတွက် စရန်ငွေတစ်စိတ်တစ်ဒေသကို ပေးချေထားပြီးဖြစ်ပါသည်။ အဆိုပါ အရောင်းအယ်နှင့်စပ်လျဉ်း၍ ဆိုင်ရေးဆိုင်ခွင့်ရှိသူများအနေဖြင့် ကန့်ကွက်လိုပါက ခိုင်လုံသောပိုင်ဆိုင်မှုအထောက်အထား စာချုပ်စာတမ်း မူရင်းများနှင့်တကွ ဤကြေငြာပါသည့်နေ့မှစ၍ (၇)ရက်အတွင်း ကျွန်ပ်ထံသို့ကိုယ်တိုင်လာရောက် ကန့်ကွက်နိုင်ပါကြောင်းနှင့် သတ်မှတ်ရက် ကျော်လွန်ပါက အရောင်းအယ်ပြီးမြောက်သည်အထိ ဥပဒေနှင့်အညီ ဆက်လက် ဆောင်ရွက်သွားမည်ဖြစ်ကြောင်း အများသိစေရန် အသိပေးကြေညာအပ်ပါသည်။

လွှဲအပ်ညွှန်ကြားချက်အရ-

တရားလွတ်တော်ရှေ့နေများ	**အထက်တန်းရှေ့နေများ**
ဦးဝဏ္ဍာဇော(စဉ်-၉၇၈၀)	**ဦးမင်းမင်း(စဉ်-၂၇၃၂၀)**
ခေါ်စိုးစိုးနွယ်(စဉ်-၁၄၁၈၃)	**ဦးစာနည်အောင်(စဉ်-၄၉၉၆၆)**
ခေါ်အေးမွန်သိန်း(စဉ်-၀၆၂၆၉)	**ခေါ်ခွန်းနွေးအိ(စဉ်-၄၉၄၇၁)**

အမှတ်(၁၅၆)၊ ရေစကလမ်း၊ (၉)ရပ်ကွက်၊ ဓနမိတ္တာမြို့နယ်။
ဖုန်း-၀၉-၅၁၁၄၃၀၂ ၀၉-၅၁၁၈၁၀၅

အများသိရှိနိုင်စေရန်ကြေညာခြင်း

ကျွန်ုပ်တို့၏ မိတ်ဆွေဖြစ်သူ ဒေါ်ခိုင်ပြည့်စုံသူ(၁၂/မဂဒ(နိုင်)၁၆၁၂၄)သည် **"ရန်ကုန်တိုင်းဒေသကြီး၊ ကမာရွတ်မြို့နယ်၊Crystal Residence ၊ အခန်း အမှတ်(၁၀-၀၇)၁၀လွှာ အကျယ်(၁၈၇၀)စတုရန်းပေဟု ခေါ်သွင်သောက ကျွန်ုပ်ပိုင်ဂိုက်ခန်း (၁)ခန်းအပါအဝင် ဧရိယာစုံအသုတ်နှင့် အကျိုးခံစားခွင့်အရလိပ်အားလုံး"၊ "မော်တော်ယာဉ်အမျိုး အမည်–Mercedes Benz GLA 180 ၊မော်တော်ယာဉ် အမှတ်–6K/4545 ၊Model Year-2015အရောင်-အဖြူရောင် မော်တော်ယာဉ် တစ်စီးအပါအဝင် အကျိုးခံစားခွင့် အရလိပ်အားလုံး"** နှင့် **"ရန်ကုန်တိုင်းဒေသကြီး၊ ကမာရွတ်မြို့နယ်၊ Time City Jewellery Mall၊ ၃ လွှာတွင်ဖွင့်လှစ်ထားသော လျှပ်စီးထက်ကြွယ်အမည်ရှိ ရွှေဆိုင်နှင့် ရွှေပြောင်းနိုင်သောပစ္စည်းများ"** တို့အား **ဦးရဲလင်းအောင်[၁၂/မဂဒ(နိုင်)၀၉၆၄၄]**ထံမှ (၂၀၂၄)ခုနှစ်ကတည်းက စာချုပ်ချုပ်ဆိုချိန် တရားဝင်လွှဲပြောင်း လက်ရောက်ရယူ ပိုင်ဆိုင်ခဲ့ပြီး ယနေ့အချိန်ထိ အကျိုးခံစားလျက်ရှိပါသောကြောင့် ကျွန်ုပ်တို့၏မိတ်ဆွေဖြစ်သူ ဒေါ်ခိုင်ပြည့်စုံသူ သာလျှင် တရားဝင်ပိုင်ဆိုင်သူဖြစ်ကြောင်းနှင့် လိုအပ်သလိုစီမံခန့်ခွဲပိုင်ခွင့် ရှိသူဖြစ်ကြောင်း အများသိစေရန် ကြေညာအပ်ပါသည်။

လွှဲအပ်ညွှန်ကြားချက်အရ-

ဒေါ်မေသဌာသိန်း (LL.B)	**ဒေါ်ခွင့်သူစာ(LL.B)**
(စဉ်-၁၄၅၉၈)	**(စဉ်-၁၄၅၉၂)**

တရားလွတ်တော်ရှေ့နေများ
အမှတ်(၃၄၅)၊ နဝရတ်(၃)လမ်းအောက်၊ (၈)ရပ်ကွက်၊ သာကေတမြို့နယ်၊ ရန်ကုန်တိုင်းဒေသကြီး။
ဖုန်း-၀၉-၄၂၁၁၀၂၀၄၊ ၀၉-၂၆၂၆၅၇၄၅၊ ၀၉-၂၆၇၆၅၇၀၉

ပြည်ထောင်စုသမ္မတမြန်မာနိုင်ငံတော် ရန်ကုန်လျှပ်စစ်ဓာတ်အားပေးရေးကော်ပိုရေးရှင်း (အိတ်ဖွင့်တင်ဒါခေါ်ယူခြင်း)

၁။ ၂၀၂၅-၂၀၂۶ ဘဏ္ဍာရေးနှစ်၊ အရန်မီးစက်ဘွိုင်လာနှင့်ဂျင်နရေတာ ကိုကိုးကွန်း အတွက် ဒီဇယ်ဆီ(ရိုးရိုး) ဂါလင် (၂၈၀၀၀) အား မြန်မာကျပ်ငွေဖြင့်ဝယ်ယူလိုပါသည်။

၂။ တင်ဒါပုံစံများနှင့် အချက်အလက်များကို ဌာနမှ သတ်မှတ်နှုန်းထားအတိုင်း (၂၅.၉.၂၀၂၅)ရက်နေ့မစောင်းပယ်ယူ၍ သတ်မှတ်ရက်အတွင်း လျှောက်ထားရမည်။

၃။ တင်ဒါပိတ်ရက်မှာ (၁၄.၁၀.၂၀၂၅)ရက်နေ့၊ (၁၄:၀၀)နာရီမြင်းပြီး အသေးစိတ် အချက်အလက်များသိရှိလိုပါက ဌာနသို့ဆက်သွယ်နိုင်ကြောင်းလေးစားစာနှင့်အတူ

တင်ဒါကော်မတီ

ပြည်ထောင်စုသမ္မတမြန်မာနိုင်ငံတော် ရန်ကုန်တိုင်းဒေသကြီးအစိုးရအဖွဲ့ (အိတ်ဖွင့်တင်ဒါခေါ်ယူခြင်း)

၁။ တောင်ဥက္ကလာပမြို့နယ်(၁၀)ရပ်ကွက်၊ မေဘွာလမ်းရှိအမျိုးသမီးနှင့်ကလေး ဆေးရုံတွင် (၂၄) နာရီ လျှပ်စစ်ဓာတ်အားရရှိနိုင်ရန်အတွက် 12kV Ring Main Unit (1) Set တပ်ဆင်ခြင်းလုပ်ငန်းအတွက်လိုအပ်သောပစ္စည်းများ မြန်မာကျပ်ငွေဖြင့် ဝယ်ယူလိုပါသည်။

၂။ တင်ဒါပုံစံများနှင့် အချက်အလက်များကို ဌာနမှ သတ်မှတ်နှုန်းထားအတိုင်း (၂၄.၉.၂၀၂၅)ရက်နေ့မစောင်းပယ်ယူ၍ သတ်မှတ်ရက်အတွင်းလျှောက်ထားရမည်။

၃။ တင်ဒါပိတ်ရက်မှာ (၁၀.၁၀.၂၀၂၅)ရက်နေ့၊(၁၄:၀၀) နာရီမြင်းပြီး အသေးစိတ် အချက်အလက်များသိရှိလိုပါက ဌာနသို့ဆက်သွယ်နိုင်ကြောင်းလေးစားစာနှင့်အတူ

တင်ဒါကော်မတီ

"ကန့်ကွက်နိုင်ကြောင်း အများသိစေရန် ကြေညာချက်"

ရန်ကုန်တိုင်းဒေသကြီး၊ သာကေတမြို့နယ်၊ မြေတိုင်းရပ်ကွက်အမှတ်(၂)၊ လှရေနေရပ်ကွက်အမှတ်(၂)၊ မြေကွက်အမှတ်(၃၃၉/က)၊ အနေ၁မာလမ်း၂(၀)(အရှေ့)၊ အိမ်အမှတ်(၃၃/ဘ) ခေါ်တွင်သော(အလှကျေးပေးအနဲ၆၀ပေ)၊ ဧရိယာ(၀.၀၂)ဧကကျယ်လန်းသော နှစ်(၆၀)ဂရန်မြေကွက်မှာ ရန်ကုန်မြို့တော်ဈည်ပင်သာယာရေးကော်မတီ၊ မြို့ပြစီစဉ်နေ့ဌာနတွင် ဦးဆေဝင်း(၁/သကတ(နိုင်)၀၉၇၁၀၃)အမည် ပေါက်လျက်ရှိကာ အဆိုပါအိမ်မြေနှင့် ယင်းအိမ်မြေပေါ် အကျိုးခံစားခွင့်အရလိုက် ရောင်းချသူ ခေါင်းဝင်းချို(၁၂/အစရ(နိုင်)၁၃၃၉၂၀)မှ တရားဝင်ဝယ်ယူပိုင်ဆိုင်သည်ဟု အဆိုပြုလျက် ရောင်းချရန် ကမ်းလှမ်းရာ ကျွန်ပ်၏မိတ်ဆွေများမှ ဝယ်ယူရန် ရောင်းဖိုးငွေများ၏ တစ်စိတ်တစ်ဒေသကို စရန်ငွေများအဖြစ် ပေးချေထားပြီးဖြစ်ပါသဖြင့် ယင်းအိမ်မြေနှင့်ပတ်သက်ပြီး ပိုင်ရေးဆိုင်ခွင့် အကျိုးခံစားခွင့်ရှိပြီး ရောင်းဖိုးငွေ ကျန်ကျန်ကိုပေးပြီးပါသဖြင့် ယင်းအိမ်ကို ရောင်းချပိုင်ခွင့်ရှိကြောင်း အရှုပ်အရှင်း ကင်းရှင်းကြောင်း ဝန်ခံသဖြင့် ကျွန်ပ်မိတ်ဆွေမှ အပြီးအပိုင် လွှဲပြောင်းဝယ်ယူရန်အတွက် ရောင်းဖိုးငွေ၏ တစ်စိတ်တစ်ဒေသကို ပေးချေထားပြီးဖြစ်၍ ကန့်ကွက်လိုသူများရှိပါက ဤကြေငြာပါသည့်ရက်မှ (၇)ရက်အတွင်း တိကျမှီလိုလေသာ စာရွက်စာတမ်းမူရင်းများနှင့်တကွ ကျွန်ပ်ထံသို့ လူကိုယ်တိုင် လာရောက်ကန့်ကွက်နိုင်ပါသည်။ သတ်မှတ်ရက်ကျော်လွန်ပါက အရောင်းအယ်ကို ဥပဒေနှင့်အညီ ပြီးမြောက်အောင် ဆက်လက်ဆောင်ရွက်သွားမည်ဖြစ်ကြောင်း အများသိစေရန် အသိပေးကြေညာအပ်ပါသည်။

လွှဲအပ်ညွှန်ကြားချက်အရ-
ခေါ်ဒေါ်ခင်(LL.B) ၊ ခေါ်ဝေဟိုဝင်(LL.B) ၊ ခေါ်ခိုင်ဝေ(LL.B)
ရန်ကုန်မြို့တော်ဈည်ပင်သာယာရေးကော်မတီ

"ကန့်ကွက်နိုင်ပါသည်"

ရန်ကုန်တိုင်းဒေသကြီး၊ ၁လပြည့်နယ်၊ ဗိုလ်ရန်ဖြေရဲကွက်၊ ဗိုလ်ဦးဘွမ(၁)လမ်း၊ မြေတိုင်းရပ်ကွက်အမှတ်(၂)၊ မြေကွက်အမှတ်(၁၂၇၂)၊ အကျယ်(၃၀x၆၀)ပေရှိ ဒီးဘန်းမြင့် အမည်ပေါက်သည့် နှစ်(၆၀)ဂရန်မြေကွက်နှင့် ယင်းမြေကွက်ပေါ်ရှိ အိမ်အပါအဝင် အကျိုးခံစားခွင့်အရလိုရာအားလုံးတို့ကို တရားဝင်လက်ဝယ်ထားပိုင်ဆိုပြီး လွှဲပြောင်းရောင်းချပိုင်ခွင့်ရှိကြောင်း ဝန်ခံကတိပြုသူ ခေါ်ဌေးငွေး(၁၂/သလန(နိုင်)၀၂၅၈၁)ထံမှ ကျွန်ပ်၏ မိတ်ဆွေဖြစ်သူက ဝယ်ယူရာ ရောင်းဖိုးစရန်ငွေအချို့ကို ပေးချေထားပြီးဖြစ်၍ ဆိုင်ရေးဆိုင်ခွင့်ရှိသူ မည်သူမဆို ဤကြေငြာပါသည့်နေ့မှစ၍ (၇)ရက်အတွင်း ကျွန်ပ်ထံသို့ ပိုင်ဆိုင်မှု စာရွက်စာတမ်း(မူရင်း)များဖြင့် လာရောက်ကန့်ကွက်နိုင်ပါသည်။ သတ်မှတ်ရက်ပြည့်ပြီးပါက အရောင်းအယ်ကိစ္စကို ပြီးဆုံးသည်အထိ ဥပဒေနှင့်အညီ တရားဝင်ဖြစ်စေရန် လုပ်ဆောင်သွားမည်ဖြစ်ကြောင်း အများသိစေရန် ကြေညာအပ်ပါသည်။

လွှဲအပ်ညွှန်ကြားချက်အရ
ဦးအောင်နိုင်ထူး LL.B., WIPO (Switzerland)
တရားလွတ်တော်ရှေ့နေ(စဉ်-၁၃၅၇၅)
အမှတ်(၅၀)၊ မြေညီထပ်၊ (၃၉)လမ်းအောက်၊ (၈)ရပ်ကွက်၊ ကျောက်တံတားမြို့နယ်။ Ph:09–420088970

"ကန့်ကွက်နိုင်ပါသည်"

ရန်ကုန်တိုင်းဒေသကြီး၊ ၁လပြည့်နယ်၊ ဗိုလ်ရန်ဖြေရဲကွက်၊ မင်းရဲကျော်စွာလမ်း၊ မြေတိုင်းရပ်ကွက်အမှတ်(၂)၊ မြေကွက်အမှတ်(၁၁၉၇/ခ)၊ အကျယ်(၂၀x၆၀)ပေရှိ ခေါင်ဌေးငွေး အမည်ပေါက်သည့် နှစ်(၆၀)ဂရန်မြေကွက်နှင့် ယင်းမြေကွက်ပေါ်ရှိ အိမ်အပါအဝင် အကျိုးခံစားခွင့်အရလိုရာအားလုံးတို့ကို တရားဝင်လက်ဝယ်ထားပိုင်ဆိုပြီး လွှဲပြောင်းရောင်းချပိုင်ခွင့်ရှိကြောင်း ဝန်ခံကတိပြုသူ ခေါ်ဌေးငွေး(၁၂/သလန(နိုင်)၀၂၅ရ၉၁)ထံမှ ကျွန်ပ်၏ မိတ်ဆွေဖြစ်သူက ဝယ်ယူရာ ရောင်းဖိုးစရန်ငွေအချို့ကို ပေးချေထားပြီးဖြစ်၍ ဆိုင်ရေးဆိုင်ခွင့်ရှိသူ မည်သူမဆို ဤကြေငြာပါသည့်နေ့မှစ၍ (၇)ရက်အတွင်း ကျွန်ပ်ထံသို့ ပိုင်ဆိုင်မှု စာရွက်စာတမ်း(မူရင်း)များဖြင့် လာရောက်ကန့်ကွက်နိုင်ပါသည်။ သတ်မှတ်ရက်ပြည့်ပြီးပါက အရောင်းအယ်ကိစ္စကို ပြီးဆုံးသည်အထိ ဥပဒေနှင့်အညီ တရားဝင်ဖြစ်စေရန် လုပ်ဆောင်သွားမည်ဖြစ်ကြောင်း အများသိစေရန် ကြေညာအပ်ပါသည်။

လွှဲအပ်ညွှန်ကြားချက်အရ
ဦးအောင်နိုင်ထူး LL.B., WIPO (Switzerland)
တရားလွတ်တော်ရှေ့နေ(စဉ်-၁၃၅၇၅)
အမှတ်(၅၀)၊ မြေညီထပ်၊ (၃၉)လမ်းအောက်၊ (၈)ရပ်ကွက်၊ ကျောက်တံတားမြို့နယ်။ Ph:09–420088970

"ကန့်ကွက်နိုင်ပါသည်"

ရန်ကုန်တိုင်းဒေသကြီး၊ ၁လပြည့်နယ်၊ ကျောင်းစုရပ်ကွက်၊ စိတ္တသုခလမ်း၊ မြေတိုင်းရပ်ကွက်အမှတ်(၃)/တိုးချဲ့ ကျောင်းစု)၊ မြေကွက်အမှတ်(၃၃/ခ) အကျယ်(၂၀x၆၀)ပေရှိ ဦးသန်းမြင့် အမည်ပေါက်သည့် ပါမစ်မြေကွက်နှင့်ယင်းမြေကွက်ပေါ်ရှိ အိမ်အပါအဝင် အကျိုးခံစားခွင့် အရလိုရာအားလုံးတို့ကို အရောင်းအယ် အရပ်ကတိစာချုပ် အဆက်စပ်ဖြင့် ဝယ်ယူချို တရားဝင် လက်ဝယ်ထား ပိုင်ဆိုင်ပြီး လွှဲပြောင်းရောင်းချပိုင်ခွင့်ရှိကြောင်း ဝန်ခံကတိပြုသူ ခေါ်လှမြတ်မိုး[၁/မဂ(နိုင်)၁၆၁၁၅၆]ထံမှ ကျွန်ပ်၏မိတ်ဆွေဖြစ်သူက ဝယ်ယူရာ ရောင်းဖိုးစရန်ငွေအချို့ကို ပေးချေထားပြီးဖြစ်၍ ဆိုင်ရေးဆိုင်ခွင့်ရှိသူ မည်သူမဆို ဤကြေငြာပါသည့်နေ့မှစ၍ (၇)ရက်အတွင်း ကျွန်ပ်ထံသို့ ပိုင်ဆိုင်မှု စာရွက်စာတမ်း(မူရင်း)များဖြင့် လာရောက်ကန့်ကွက်နိုင်ပါသည်။ သတ်မှတ်ရက်ပြည့်ပြီးပါက အရောင်းအယ်ကိစ္စကို ပြီးဆုံးသည်အထိ ဥပဒေနှင့်အညီ တရားဝင်ဖြစ်စေရန် လုပ်ဆောင်သွားမည်ဖြစ်ကြောင်း အများသိစေရန် ကြေညာအပ်ပါသည်။

လွှဲအပ်ညွှန်ကြားချက်အရ
ဦးအောင်နိုင်ထူး LL.B., WIPO (Switzerland)
တရားလွတ်တော်ရှေ့နေ(စဉ်-၁၃၅၇၅)
အမှတ်(၅၀)၊ မြေညီထပ်၊ (၃၉)လမ်းအောက်၊ (၈)ရပ်ကွက်၊ ကျောက်တံတားမြို့နယ်။ Ph:09–420088970

ကန့်ကွက်နိုင်ကြောင်း ကြေညာခြင်း

ရန်ကုန်တိုင်းဒေသကြီး၊ ဒဂုံမြို့နယ်၊ (၆)ရပ်ကွက်၊ ဟံသာဝတီ(၂)လမ်း၊ အမှတ်(၁၂၄၇)မြေပေါ်တွင် ဆောက်လုပ်ထားသည့် (၂)ခန်းတွဲ (၆)ထပ်ခွဲတိုက် အဆောက်အအုံမှ ပထမထပ်-A တိုက်မျက်နှာမှ(ဘယ်)အကျယ်အဝန်း အလျား(၁၇)ပေx အနံ(၅၄)ပေရှိသော တိုက်ခန်းအပါအဝင် ရေ၊ မီးနှင့်အကျိုးခံစားခွင့် အရလိုရာအားလုံးတို့ကို ရောင်းချသူ ဦးဝေလွင်[၁၂/ဥကတ(နိုင်)၁၅၅၆၄]နှင့် ခေါင်ဝမ်ချိုချို[၁/ဥကတ(နိုင်)၁၁၅၉၀၀]တို့မှ လက်ရှိထားပိုင်ဆိုင်၍လွှဲပြောင်း ရောင်းချခွင့်ရှိကြောင်း၊ အရှုပ်အရှင်းကင်းရှင်းကြောင်း ဝန်ခံသဖြင့် ကျွန်ပ်မိတ်ဆွေမှ အပြီးအပိုင် လွှဲပြောင်းဝယ်ယူရန်အတွက် ရောင်းဖိုးငွေ၏ တစ်စိတ်တစ်ဒေသကို ပေးချေထားပြီးဖြစ်၍ ကန့်ကွက်လိုသူများရှိပါက ဤကြေငြာပါသည့်ရက်မှ (၇)ရက်အတွင်း တိကျမှီလိုလေသာ စာရွက်စာတမ်းမူရင်းများနှင့်တကွ ကျွန်ပ်ထံသို့ လူကိုယ်တိုင် လာရောက်ကန့်ကွက်နိုင်ပါသည်။ သတ်မှတ်ရက်ကျော်လွန်ပါက အရောင်းအယ်ကို ဥပဒေနှင့်အညီ ဆက်လက်ဆောင်ရွက်သွားမည်ဖြစ်ကြောင်း အသိပေး ကြေညာအပ်ပါသည်။

လွှဲအပ်ညွှန်ကြားချက်အရ -
ခေါ်မြင့်မြင့်ဌေး LL.B.,LL.M.,WIPO (Switzerland)
တရားလွတ်တော်ရှေ့နေ(စဉ်-၁၀၄၇၉)
အမှတ်(၁၃၈)(ဘေဘီ)၊ ၀၁မ်း(၄-အောက်)၊ ကျောက်တံတားမြို့နယ်၊ ရန်ကုန်မြို့။
ဖုန်း-၀၉-၄၃၀၆၃၅၅၆၊ ၀၉-၅၈၁၂၅၅

ကန့်ကွက်နိုင်ကြောင်း အများသိစေရန်ကြေညာခြင်း

ရန်ကုန်တိုင်းဒေသကြီး၊ ကိုကိုးကွန်းမြို့နယ်၊ ရန်ကုန်ပြည်ထောင်စုတက္ကသိုလ်(ဘီအေ)ကျောင်းတက်ခဲ့ကာ ကျောင်းပြီးဆုံးခဲ့ပြီးနောက် ကိုယ်ပိုင်ကုမ္ပဏီ(ရိုးရိုး) ဂါလလ (၂)ခုတည်ထောင်ကာ ကုန်သွယ်ရေးလုပ်ငန်းများ ဆောင်ရွက်ခဲ့ကြောင်း ကျွန်ုပ်ကိုယ်တိုင်ကိုယ်စား ကျွန်ုပ်ကိုယ်ကိုယ်တိုင် ကုန်ကြမ်းပစ္စည်းများ ဝယ်ယူ ရောင်းချခဲ့ကြောင်း ကျွန်ုပ်ကိုယ်ကိုယ်တိုင် ကုန်ကြမ်းပစ္စည်းများ ပို့ကုန်ပြုလုပ်ခဲ့ကြောင်း ကျွန်ုပ်ကိုယ်ကိုယ်တိုင် ကုန်ကြမ်းပစ္စည်းများ ကုန်သွယ်ခဲ့ကြောင်း ကျွန်ုပ်ကိုယ်ကိုယ်တိုင် ကုန်ကြမ်းပစ္စည်းများ ကုန်ထုတ်ခဲ့ကြောင်း ကျွန်ုပ်ကိုယ်ကိုယ်တိုင် ကုန်ကြမ်းပစ္စည်းများ ကုန်ကြမ်းဈေးကွက်ရှာဖွေခဲ့ကြောင်း ကျွန်ုပ်ကိုယ်ကိုယ်တိုင် ကုန်ကြမ်းပစ္စည်းများ ကုန်ကြမ်းဈေးကွက်ချဲ့ထွင်ခဲ့ကြောင်း ကျွန်ုပ်ကိုယ်ကိုယ်တိုင် ကုန်ကြမ်းပစ္စည်းများ ကုန်ကြမ်းဈေးကွက်ကျယ်ပြန့်ခဲ့ကြောင်း ကျွန်ုပ်ကိုယ်ကိုယ်တိုင် ကုန်ကြမ်းပစ္စည်းများ ကုန်ကြမ်းဈေးကွက်ကောင်းမွန

ကန့်ကွက်နိုင်ကြောင်းအများသိစေရန်ကြေညာခြင်း

ရန်ကုန်မြို့ ပုဇွန်မြို့သစ်(တောင်ပိုင်း)မြို့နယ်၊ မြေတိုင်းရဝေါကွက်အမှတ်(၁၀၅)၊ မြေကွက်အမှတ်(၈၈၇)၊ အကျယ်အဝန်း (၄၀၊၆၀ပေ)ရှိ ဒေါတင်မြင့်[၁ /သယဝက(နိုင်)၀၆၄၄၂]အမည်ပေါက် တရားဝင်မခွဲစိတ်ရသေးသော မူလပါမစ်မြေကွက်ကြီး၏ပေါင်းရောဘက်ခြမ်း၊ အကျယ်အဝန်း(၂၀ပေပေ၊၆၀ပေ)ရှိ ပါမစ်မှမရင်းခြမ်း မြေကွက်နှင့် ယင်းမြေကွက်ပေါ်ရှိ အကျိုးခံစားခွင့်အရပ်ရပ်အားလုံးတို့ကို ဆက်စပ်စာချုပ်များဖြင့် နောက်ဆုံးဝယ်ယူပိုင်ဆိုင်ထားသည်ဟုဆိုလာသူ **ခေါ်သည့်[၇/ညလပ(နိုင်)၀၇၃၄၄]**ကလင်းတရားဝင် ပိုင်ဆိုင်လွဲပြောင်းရောင်းချွေခွင့်ရှိရကြောင်း ဖွင့်ဟဝန်ခံ၍ အပြီးအပိုင်လွှဲပြောင်းရောင်းချရန် ကမ်းလှမ်းလာသဖြင့် ကျွန်ုပ်၏ မိတ်ဆွေဖြစ်သူ **ဦးမင်းဆော(၉/ထဝန(နိုင်)၀၆၀၆၆)**မှ ဝယ်ယူမည်ဖြစ်ပါ၍ အရောင်းအဝယ်ပြုလုပ်သည့် တန်ဖိုးငွေ၏ တစ်စိတ်တစ်ဝေသက္ခ ပေးချေထားပြီးဖြစ်ပါသည်။ သို့ပါ၍ ဟော်ပြပါမြေကွက်နှင့် ယင်းမြေကွက်ပေါ်ရှိ အကျိုးခံစားခွင့်အရပ်ရပ်အားလုံးတို့နှင့်ပတ်သက်၍ အကျိုးသက်ဆိုင်သောခွင့်ရှိသူမည်သူမဆို ပိုင်ဆိုင်မှုစာချုပ်စာတမ်း၊ စာရွက်စာတမ်းများနှင့်အတူ ဤကြော်ငြာပါသည့်နေ့မှ (၇)ရက်အတွင်း ကျွန်ုပ်ထံသို့ လူကိုယ်တိုင် လာရောက်ကန့်ကွက်ပါရန်နှင့် သတ်မှတ်ရက်ကျော်လွန်ပါက အရောင်းအဝယ်ကိစ္စကို ဥပဒေနှင့်အညီ ဆက်လက်ဆောင်ရွက်သွားမည်ဖြစ်ကြောင်း အများသိစေရန် အသိပေးကြေညာအပ်ပါသည်။

ဝယ်ယူသူ၏ လွှဲအပ်ညွှန်ကြားချက်အရ –
ခေါ်စုစုမွန် [တရားလွှတ်တော်ရှေ့နေ] (စဉ်-၁၃၄၉၆)
[LL.B,D.B.L,D.I.L,D.P.I.L,DL-101WIPO(Switzerland)]
ဖုန်း – ၀၉-၇၉၉၆၆၄၅၅၇၅၅၊ ၀၉-၇၉၉၆၆၄၅၅၇၅၆၊ ၀၉- ၅၁၄၄ ၅ ၅ ၅
အမှတ် – ၃၀၂ (၁၂၊၀)၊ ပါမစ်ကွန်နီ၊ ဦးသင်းဖေလမ်း၊
(၁၆)ရပ်ကွက်၊ လှိုင်မြို့နယ်၊ ရန်ကုန်မြို့။

ကန်ထရိုက်တာ ဦးဌေးလွင် [၁၂/သဃက(နိုင်)၁၈၄၆၆၂]နှင့်အများသိစေရန် အသိပေးကြေညာခြင်း

၂၀၂၄ ခုနှစ်၊ ဧဧပေါ်ရီလ (၂၀)ရက် နေ့စွဲပါ မြေပိုင်ရှင် ဦးသန်းဝင်း [၁၂/ဘပန(နိုင်)၀၁၂၄၆၆] နှင့် ကန်ထရိုက်တာ ဦးဌေးလွင်တို့မှ (၂)ခန်းတွဲ RC အဆောက်အဦသစ် ဆောက်လုပ်ရန်အတွက် မြေပိုင်ရှင်နှင့် ကန်ထရိုက်တာတို့ နှစ်ဦးသဘောတူ စာချုပ်ပြုလုပ်ချိန်ဆိုထားခဲ့ကြပါသည်။

ယင်းစာချုပ်အရ စာချုပ် ချုပ်ဆိုသည့် (၂၀-၂-၂၀၂၄)ရက်နေ့မှစ၍ (၃)လ အတွင်း ဆောက်လုပ်ခွင့်ပါမစ် ရရှိအောင် ကန်ထရိုက်တာမှ ဆောင်ရွက်ပေးရမည်ဟု ပါရှိသဘောတူထားခဲ့သော်လည်း စာချုပ်သက်တမ်း (၁၈)လပြည့် မြောက်သည့် အထိ ကန်ထရိုက်တာ ဦးဌေးလွင်မှ တိုက်သစ်ဆောက်လုပ်ခြင်းနှင့်စပ်လျဉ်း၍ မည်သည့်လုပ်ငန်းကိစ္စကိုမှ လုပ်ကိုင်မှုမရှိခြင်း၊ မြေရှင်အား ဆက်သွယ်မှုမရှိခြင်း စသည့်ဝတ္တရားများ ပျက်ကွက်လျက် ရှိနေပါသည်။

သို့ဖြစ်ပါ၍ ဦးသန်းဝင်းပိုင်မြေဖြစ်သည့် အမှတ် (၁၈၇)၊ မဟာဗန္ဓုလလမ်း၊ ဆေးစက်ရုံကွက်၊ ဒေါပုံမြို့နယ်၊ ရန်ကုန်တိုင်းဒေသကြီး အကျယ်အဝန်း (၂၅ပေ၊ ၅၀ပေ)မြေကွက်ပေါ်တွင် ကန်ထရိုက်တာ တိုက်ဆောက်လုပ်ရန်အတွက် ဦးဌေးလွင်နှင့် ချုပ်ဆိုထားသော ၂၀၂၄ ခုနှစ်၊ ဧဧဖော်ဝါရီလ (၂၀)ရက်နေ့စွဲပါ စာချုပ်အား ထင်းစာချုပ်ပါအပိုဒ် (၁၅)အရ ဦးသန်းဝင်းမှ ဖျက်သိမ်းလိုက်ပါကြောင်း အများသိစေရန် ကြေညာအပ်ပါသည်။

ဦးသန်းဝင်းပိုင်မြေနှင့် ဦးဌေးလွင်တို့ မည်သို့မှ ပတ်သက်ခြင်းမရှိတော့ပါကြောင်းနှင့် အဆိုပါစာချုပ်အား အကြောင်းပြု၍ တိုက်ခန်းများအား ရောင်းချခြင်း၊ ပေါင်နှံခြင်း အာမခံတင်သွင်းခြင်းများ ရှိခဲ့ပါက ဦးဌေးလွင်နှင်သာ သက်ဆိုင်ပါကြောင်း အများသိစေရန် ကြေညာအပ်ပါသည်။

ဦးသန်းဝင်း[၁၂/ဘပန(နိုင်)၀၁၂၄၆၆]
ဖုန်း – ၀၉- ၆၆၉၂၂၉ ၄၂၀

ငြင်းချက်ထုတ်ရန်ဆင့်စာ (တရားမကျင့်ထုံးဥပဒေအမိန့် – ၅၅) နည်းဥပဒေ – ၂၀) ဒဂုံမြို့သစ်(ဆိပ်ကမ်း)မြို့နယ်တရားရုံးတော် ၂၀၂၅ ခုနှစ်၊ တရားမကြီးမှုအမှတ် – ၂၁

ဦးအောင်မြင့်ထွန်း (တရားလို) နှင့် ဒေါ်ချိုချိုမာ(ခ)ဒေါ်ချိုချိုလွင် (တရားပြိုင်)

ရန်ကုန်တိုင်းဒေသကြီး၊ မြောက်ဥက္ကလာပမြို့နယ်၊ (ဆ)ရပ်ကွက်၊ မေဓာဝီ(၁)လမ်း၊ အမှတ်(၁၃၂)နေ ဒေါ်ချိုချိုမာ(ခ)ဒေါ်ချိုချိုလွင်(ယခု နေရပ်လိပ်စာမသိသူ) သိရေရမည်။

သင့်အပေါ်၌ တရားလိုက **"ပဋိညာဉ်အတိုင်းဆောင်ရွက်ပေးစေလိုမှု"** လျှောက်ထားစွဲဆိုသည်ဖြစ်၍ သင်ကိုယ်တိုင်ဖြစ်စေ၊ ၎င်းအမှုနှင့်စပ်လျဉ်း၍ အရေးကြီးသည့်စကားအရပ်ရပ်တို့ကို ချေပပြောဆိုနိုင်သူ ကိုယ်စားလှယ်နှင့် ဖြစ်စေ၊ ရေ့နေနှင့်ဖြစ်စေ ၂၀၂၅ ခုနှစ်၊ အောက်တိုဘာလ ၈ ရက် (၁၃၈၇ ခုနှစ်၊ သီတင်းကျွတ်လဆုတ် ၂ ရက်)နေ့ နွေးမတည့်မီ (၁၁) နာရီအချိန်တွင် အထက်အမည်ပါသူတရားလိုအား ရုံးတော်ရှေ့ ထုရေးရှုင်းလင်းရန်ရုံးတော်သို့ လာရောက်ရမည်။ ၎င်းအပြင် အထက်ပါနေ့ရက်တွင် သင်မလာရောက်ပျက်ကွက်ခဲ့လျှင် သင့်မျက်ကွယ်တွင် ငြင်းချက်များကို ထုတ်ပေးလိမ့်မည်။ ၎င်းအပြင် တရားလိုကတြင်သို့မူလိုသည့် စာချုပ်စာတမ်းများနှင့် သင်ကထုချေတင်ပြအရှိပြုလိုသည့် စာချုပ်စာတမ်း အစရှိသည်တို့ကို သင်ဒနှင်အတူ ယူဆောင်လာရမည်။ သို့မဟုတ် သင့်ကိုယ်စားလှယ်ရှေ့နေလက်တွင် ထည့်အပ်ပို့ကရမည်။ သင်က ထုချေလျှောတင်သွင်းလိုလျှင် အမှုမဆိုင်မီလေးရက်က တင်သွင်းရမည်။

၂၀၂၅ ခုနှစ်၊ စက်တင်ဘာလ ၂၃ ရက်နေ့တွင် ဤရုံးတံဆိပ်ရိုက်နှိပ်၍ ကျွန်ုပ်လက်မှတ်ရေးထိုး ထုတ်ပေးလိုက်သည်။

(အာကာကျော်)
ခုတိယမြို့နယ်တရားသူကြီး(၁)
ဒဂုံမြို့သစ်(ဆိပ်ကမ်း)မြို့နယ်တရားရုံး

ကန့်ကွက်နိုင်ကြောင်းအများသိစေရန် အသိပေးကြေညာခြင်း

ရန်ကုန်တိုင်းဒေသကြီး၊ ဒဂုံ(ဆိပ်ကမ်း)မြို့နယ်၊ (၁၆၈)ရပ်ကွက်၊ ကနောင်မင်းသားကြီးလမ်း၊ အမှတ်(၄၂/၇)၊ အကျယ်(၂၀'x၆၀')ရှိ ဦးအောင်ကြည်အမည်ပေါက် စလမ်းမြေအမျိုးအစားနှင့် ယင်းမြေပေါ်ရှိ (၂ ၁/)တိုက်အပါအဝင် အကျိုးခံစားခွင့်အရပ်ရပ်ကို ယခုလက်မှိုင်ပိုင်ဆိုင်၍ လွှဲပြောင်းရောင်းချိုင်ခွင့်ရှိသူ ဒေါ်မွန်မွန်နိုင် (၁၂/သကတ(နိုင်)၀၃၁၀၁၅)ထံမှ ကျွန်ုပ်၏မိတ်ဆွေ ဒေါ်မျိုးမျိုးသန့် (၁၂/သဃက(နိုင်)၁၅၀၀၅၅)က အပြီးအပိုင်ဝယ်ယူရန် စရန်ငွေအချိန်ကို ပေးချေပြီးဖြစ်ရာ အထက်ပါအရောင်းအဝယ်နှင့်ပတ်သက်၍ ပိုင်ဆိုင်ခံစားခွင့်ရှိသူများသည် ဤကြေညာပါသည့်နေ့မှ (၁၄)ရက်အတွင်း ကျွန်ုပ်ထံလာရောက်ကန့်ကွက်နိုင်ကြောင်းနှင့် ကန့်ကွက်သူမရှိပါက အရောင်းအဝယ်ကို အောင်မြင်အောင် ဆက်လက်ဆောင်ရွက်သွားမည်ဖြစ်ကြောင်း ကြေညာအပ်ပါသည်။

လွှဲအပ်ညွှန်ကြားချက်အရ–
ခေါ်ဝေဝီလှိုင် (LL.B, D.B.L)
တရားလွှတ်တော်ရှေ့နေ (စဉ်-၉၆၉၁/၂၇-၂-၂၀၁၄)
အမှတ်(၁၈၇)၊ လမ်းမတော်လမ်း၊ လမ်းမတော်မြို့နယ်၊ ရန်ကုန်တိုင်းဒေသကြီး။
ဖုန်း-၀၉-၄၂၀၀၉၄၆၆၊ ၀၉-၇၉၉၄၆၆၃၇၇

"အများသိစေရန်ကြေညာချက်"

ရန်ကုန်တိုင်းဒေသကြီး။ ကမာရွတ်မြို့နယ်၊ မြေတိုင်းရဝေါကွက်အမှတ် (၇၄)၊ မြေကွက်အမှတ် (၃)၊ အောင်ချမ်းသာ(၅)လမ်း၊ အမှတ်(၃)ဟုခေါ်တွင်သော မြေကွက်ပေါ်တွင်ဆောက်လုပ်ထားသည့် (၁)ခန်းတွဲ (၇)ထပ်တိုက် (Partial Roof Slab)အဆောက်အဦ၏ အခန်းအမှတ်–၃–၆၅၊ (အလျား ၂၇ ပေx အနံ ၅၂ပေ) အကျယ်ရှိကွန်ဒိုတိုက်ခန်းနှင့် ပတ်သက်၍ ရန်ကုန်မြို့တော်စည်ပင်သာယာရေးကော်မတီ၊ မြို့ပြမြေစီမံခန့်ခွဲဌာနတွင်ရောင်းသူ **ခေါ်ဝိရိုအေး[၇/တဝန(နိုင်)၀၅၄၂၂]**မှ ဝယ်ယူပိုင်ဆိုင်၊ လက်ရောက်ရရှိထားကြောင်း၊ ရောင်းချခြင်းဖြင့် စီမံခန့်ခွဲခွင့်ရှိကြောင်း ပြောဆိုကစီးလုပ်ရာ ကျွန်ုပ်၏မိတ်ဆွေများဖြစ်သော **ဦးဝင်းစော်ထွေး [၆/ထဝန(နိုင်)၀၀၂၅၂၉]၊ ဒေါ်အေးစန္ဒာ[၆/ထဝန(နိုင်)၀၇၀၅၂]**မှ အပြီးအပိုင်ဝယ်ယူရန် ရောင်းဖိုးငွေတစ်စိတ်တစ်ဝေသက္ခ ပေးချေပြီးဖြစ်ပါသည်။ ဤကွန်ဒိုတိုက်ခန်းအရောင်းအဝယ်အပေါ် ကန့်ကွက်လိုပါက ဤကြေညာချက်ပါရှိသည့်နေ့မှစ၍ (၇)ရက်အတွင်း ပိုင်ဆိုင်မှု စာချုပ်စာတမ်းမူရင်းများနှင့်တကွ ကျွန်ုပ်ထံ ကန့်ကွက်နိုင်ပါကြောင်းနှင့် သတ်မှတ်ကာလအတွင်း ကန့်ကွက်မည့်သူ မရှိပါက အရောင်းအဝယ်ကို ဥပဒေနှင့်အညီ ပြီးဆုံးသည်အထိ ဆက်လက် ဆောင်ရွက်မည်ဖြစ်ကြောင်း အများသိစေရန် ကြေညာအပ်ပါသည်။

လွှဲအပ်ညွှန်ကြားချက်အရ –
ခေါ်စုစုပြိမ်း LL.B.,D.B.L., D.I.L
တရားလွှတ်တော်ရှေ့နေ၊ စဉ်- ၉၂၈၉
အမှတ် (၅၅)၊ အခန်း (၁၄/အေ)၊ ပထမထပ်၊ မဟာဗန္ဓုလလမ်းမြင့်လမ်း။ ကျောက်တံတားမြို့နယ်၊ ရန်ကုန်မြို့။
ဖုန်း – ၀၁-၃၇၃၀၄၄၆၊ ၀၉- ၅၅ ၅ ၅ ၅ ၅

ကန့်ကွက်နိုင်ကြောင်းကြေညာခြင်း

ရန်ကုန်တိုင်းဒေသကြီး၊ အင်းစိန်မြို့နယ်၊ ကြို့ကုန်းအရှေ့ရပ်ကွက်၊ (၂)လမ်းတောင်၊ အိမ်အမှတ်(၃၄၅)၊ မြေတိုင်းရဝေါကွက်အမှတ် (၆၆၅/၁၄၊ ၁၅၂၁၆)၊ မြေကွက်အမှတ်(ဂ၁/A^{2})၊ ဧရိယာ(၀.၀၃၄)ဧကာ၊ (၁၅၀)စတုရန်းပေရှိ ဒေါ်ကြင်ကြင် အမည်ပေါက် နှစ်(၆၀)ဝရန်မြေကွက်နှင့် အရပ်ကတိစာချုပ်အရပ်ရှိသည့် မြေအပါအဝင်စုစုပေါင်း အကျယ်အဝန်း (အလျား ၇၂ပေx အနံ၁၁၀ပေ)ရှိ မြေကွက်နှင့် ယင်းမြေကွက်ပေါ်ရှိ အိမ်အပါအဝင် အကျိုးခံစားခွင့်အားလုံးတို့အား တရားဝင်ဝယ်ယူလက်ရှိပိုင်ဆိုင်ထားပြီး လွှဲပြောင်းရောင်းချပိုင်ခွင့်ရှိသူများဖြစ်သည့် ၁၈ဦးမြင့်သူ(၁၄/ဃသန(နိုင်)၁၅၀၂၅)၂ ၂ မြေနန်းရွှေလီ ၁၄/ဃဆတ(နိုင်)၀၃၀၂၅)တို့ထံမှ ကျွန်ုပ်တို့၏မိတ်ဆွေကဝယ်ယူရန်အတွက် မြေနှင့်အိမ် တန်ဖိုးငွေ၏စရန်ငွေအား ပေးချေထားပြီးဖြစ်ပါသည်၊ အဆိုပါမြေနှင့်အိမ်အရောင်းအဝယ်နှင့်ပတ်သက်၍ ကန့်ကွက်မည့်သူများ ရှိပါက၊ဤသတင်းစာပါသည့်နေ့မှစ၍ (၇)ရက်အတွင်း ပိုင်ဆိုင်မှု စာချုပ်မူရင်းများနှင့်တကွ ကျွန်ုပ်တို့ထံသို့လာရောက် ကန့်ကွက်နိုင်ပါသည်။ သတ်မှတ်ရက်အတွင်း ကန့်ကွက်မည့်သူမရှိပါက ဤအရောင်းအဝယ်ကို ဥပဒေနှင့်အညီ ဆက်လက် ဆောင်ရွက်သွားမည်ဖြစ်ကြောင်း အများသိစေရန် ကြေညာအပ်ပါသည်။

လွှဲအပ်ညွှန်ကြားချက်အရ –
ဒေါ်မြလွဲဝင်း(L.L.B) ဒေါ်အေးအေးသိန်း(B.A, PGDL) ဒေါ်စန်းမြသက်(B.Sc, PGDL)
တရားလွှတ်တော်ရှေ့နေ(စဉ်-၁၉၂၁၂) အထက်တန်းရှေ့နေ(စဉ်-၅၆၅၅) **အထက်တန်းရှေ့နေ(စဉ်-၅၆၅၆)**
အမှတ်-၄၄၆၊ အောင်မြေသာလမ်း၊ (၂)ရပ်ကွက်၊ ဓရမ်းကုန်းမြို့နယ်၊ ရန်ကုန်မြို့။
Ph-၀၉-၅၁၅၁၈၃၃၊ ၀၉-၅၁၀၉၁၅၅၃၊ ၀၉-၈၆၉ ၂ ၂ ၆ ၂ ၂ ၂

ကန့်ကွက်နိုင်ပါသည်

ရန်ကုန်တိုင်းဒေသကြီး၊ တောင်ဥက္ကလာပမြို့နယ်၊ မြေတိုင်းရဝေါကွက်အမှတ် (၁၀)၊ လူနေရပ်ကွက်အမှတ် (၁၀)၊ ဓမ္မရာဇာ (၃) လမ်း၊ မြေကွက်အမှတ် (၆၂)ဟုခေါ်တွင်သည့် နှစ် (၆၀) ဂရန်မြေကွက်ပေါ်တွင် ဆောက်လုပ်ထားသည့် (၂)ခန်းတွဲ (၆) ထပ်တိုက်၏ စတုတ္ထထပ် (၅ လွှာ)၊ အခန်းအမှတ် (5-A) တိုက်ခန်းတစ်ခန်းနှင့်တိုက်ခန်း၏ အကျိုးခံစားခွင့် အရှေ့ရပ်အားလုံးတို့နှင့်ပတ်သက်၍ တရားဝင်တိုက်ခန်းအရောင်းအဝယ်ကတိစာချုပ်တို့ဖြင့် လက်ရှိဝယ်ယူပိုင်ဆိုင်ထားသူ ဒေါ်ထူးထူးဆု [၁/ဥကတ(နိုင်)၁၇၁၀၀၇]က အပြီးအပိုင်ရောင်းချရန် ကမ်းလှမ်းရာ ကျွန်ုပ်၏မိတ်ဆွေဖြစ်သူက ကမ်းလှမ်းချက်ကို သဘောတူသဘြင့် ဝယ်ယူရန်အတွက် စရန်ငွေတစ်စိတ်တစ်ဝေသက္ခ ပေးချေထားပြီးဖြစ်ရာ ကန့်ကွက်မည်သူရှိပါက ဤကြော်ငြာပါသည့်ရက်မှ (၇)ရက်အတွင်း ပိုင်ဆိုင်မှု အထောက်အထားမူရင်းများဖြင့် ကျွန်ုပ်ထံသို့ ကိုယ်တိုင်လာရောက် ဆက်သွယ်ကန့်ကွက်နိုင်ပါကြောင်းနှင့် ကန့်ကွက်မည့်သူမရှိပါက ဤအရောင်းအဝယ်အား ဥပဒေနှင့်အညီ ပြီးဆုံးသည်အထိ ဆက်လက်ဆောင်ရွက်သွားမည်ဖြစ်ပါကြောင်း အများသိစေရန်ကြေညာအပ်ပါသည်။

လွှဲအပ်ညွှန်ကြားချက်များအရ –
ဦးသန်းညွှန့်အောင် (LL.B, D.M.L) တရားလွှတ်တော်ရှေ့နေ (စဉ် – ၁၇၉၂၆)
အမှတ် (၃၃/၄၉)၊ ပထမမဗ္ဗုလလမ်းမြင့်လမ်း၊ အခန်း (၃၃)၊ ပထမထပ်၊ STRAND CONDO၊
ကျောက်တံတားမြို့နယ်၊ ရန်ကုန်တိုင်းဒေသကြီး။ ဖုန်း – ၀၉- ၄၂၀၀၂၅၅ ၅ ၅

ကန့်ကွက်နိုင်ကြောင်း အများသိစေရန်ကြေညာချက်

ရန်ကုန်တိုင်းဒေသကြီး၊ ဒဂုံမြို့သစ်(တောင်ပိုင်း)မြို့နယ်၊ မြေတိုင်းရဝေါကွက်အမှတ်– ၇၀၊ မြေကွက်အမှတ်–၄၈(ဂ)ဟုခေါ်တွင်သော အမှတ်–၄၈(ဂ)၊ လွတ်လပ်ရေးလမ်း၊ (၇၀) ရပ်ကွက်၊ ဒဂုံမြို့သစ်(တောင်ပိုင်း)မြို့နယ်၊ အကျယ်အဝန်း (၀၀၂၀x၆၀ပေ)၊ ဧရိယာ–(၁၂၀၀) စတုရန်းပေရှိသော ဒေါ်ခင်ရီ (AA – 089998) အမည် ပေါက် ပါမစ်မြေကွက်နှင့် အဆိုပါမြေကွက်ပေါ်ရှိ ၎င်းတို့နှင်ဆက်နွယ်လျက်ရှိသော အကျိုးခံစားခွင့်အရပ်ရပ်အားလုံးတို့ကို လက်ရှိပိုင်ရှင်ဖြစ်သော ဒေါ်စုမြတ်နွယ်[ဝ/တတက(နိုင်)၁၈၉၀၀၁]မှ ဆက်စပ် စာချုပ်အဆင့်ဆင့်ဖြင့် တရားဝင်ဝယ်ယူလက်ရောက်ကိုပိုင်ဆိုင်ထားပြီး ၎င်းအနေဖြင့် တရားဝင်လွှဲပြောင်းရောင်းချပိုင်ခွင့်ရှိကြောင်း ဝန်ခံကတိပြု၍ ရောင်းချရန် ကမ်းလှမ်းသောကြောင့် ကျွန်ုပ်၏မိတ်ဆွေဖြစ်သူက အပြီးအပြတ်ဝယ်ယူရန် စရန်ငွေတစ်စိတ်တစ်ဝေသက္ခ ပေးချေထားပြီးဖြစ်ပါ၍ ကန့်ကွက်လိုသူများရှိပါက ဤကြေညာပါသည့်နေ့မှစ၍ (၇)ရက်အတွင်း တိကျခိုင်လုံသော စာရွက်စာတမ်းမူရင်းများနှင့်တကွ ကျွန်ုပ်ထံသို့ လာရောက် ကန့်ကွက်နိုင်ပါသည်။ သတ်မှတ်ရက်အတွင်း ကန့်ကွက်ခြင်းများမရှိပါက ဥပဒေနှင့်အညီ အရောင်းအဝယ်ကိစ္စများကို ပြီးမြောက်အောင် ဆက်လက်ဆောင်ရွက်သွားမည်ဖြစ်ကြောင်း အများသိစေရန် ကြေညာအပ်ပါသည်။

လွှဲအပ်ညွှန်ကြားချက်အရ
ဦးအောင်ကြည် (LL.B, LL.M) တရားလွှတ်တော်ရှေ့နေ (စဉ် – ၁၇၇၄၉)
တိုက်(၁)၊ အခန်း(၅၀၆)၊ သာယာရွှေပြည်လမ်း။ (၁၆)ရပ်ကွက်၊ရန်ကင်းမြို့နယ်၊ ရန်ကုန်မြို့။ ဖုန်း – ၀၉- ၅၄၁၆၆၅၀၃

ကန့်ကွက်နိုင်ပါကြောင်း အများသိစေရန် ကြေညာခြင်း

ရန်ကုန်မြို့၊ မင်္ဂလာတောင်ညွှန့်မြို့နယ်၊ သပြေကုန်းရပ်ကွက်၊ (၁၂)လမ်း၊ မြေညီထပ် (ဘယ်/ညာ) တိုက်ခန်း(၂)ခန်း၊ ပထမထပ် (ဘယ်) တိုက်ခန်း(၁)ခန်း စုစုပေါင်းတိုက်ခန်း(၃)ခန်းနှင့် ယင်းတိုက်ခန်း၊ (၃)ခန်း၏ အကျိုးခံစားခွင့်အရပ်ရပ်အားလုံးတို့ကို လက်ဝယ်ထားပိုင်ဆိုင်ရောင်းချခွင့်ရှိသူဖြစ်သော ဒေါ်ခင်မာဝေ[၁/မဂတ(နိုင်)၀၁၅၆၀၀]ထံမှ ကျွန်ုပ်၏မိတ်ဆွေ ဦးဇော်တင့် [၁၁/စတန(နိုင်)၀၅၅၄၄]က ဝယ်ယူရန် တန်ဖိုးငွေ၏ တစ်စိတ်တစ်ဝေသက္ခ (၂၂-၁၁-၂၀၂၄)ရက်နေ့တွင် ပေးချေထားပြီးဖြစ်၍ အဆိုပါတိုက်ခန်း၏ အရောင်းအဝယ်နှင့် ပတ်သက်၍ (၂၂-၁၁-၂၀၂၄)ရက်နေ့တွင် ပေးချေထားပြီးဖြစ်၍ အရောင်းအဝယ်နှင့် ပတ်သက်၍ ကန့်ကွက်လိုသူများရှိပါက ဤကြော်ငြာပါသည့်ရက်မှစ၍ (၇)ရက်အတွင်း တိကျခိုင်လုံသော စာရွက်စာတမ်း (မူရင်း)များနှင့်တကွ ကျွန်ုပ်ထံသို့ ကိုယ်တိုင် လာရောက်ကန့်ကွက်နိုင်ပါသည်။ သတ်မှတ်နေ့ရက်အထိ ကန့်ကွက်မည့်သူမရှိပါက တိုက်ခန်းအရောင်းအဝယ်ကို ဥပဒေနှင့်အညီ ပြီးဆုံးသည်အထိ ဆက်လက်ဆောင်ရွက်သွားမည်ဖြစ်ကြောင်း အများသိစေရန် ကြေညာအပ်ပါသည်။

လွှဲအပ်ညွှန်ကြားချက်အရ –
ဒေါ်မြတ်စုသင်း (LL.B) တရားလွှတ်တော်ရှေ့နေ (စဉ်-၁၄၀၃)
တိုက်(၁၄၂)၊ စ–လွှာ၊ (၄စ)လမ်း (ထက်)၊ (၁၀)ရပ်ကွက်၊ ဗိုလ်တထောင်မြို့နယ်၊ ဖုန်း – ၀၉-၄၄ ၉ ၉ ၀ ၀ ၄ ၁ ၂ ၂

ရန်ကုန်တိုင်းဒေသကြီး၊ ကြည့်မြင်တိုင်းမြို့နယ်၊ ဘောဂရဝိုက္ကတ်၊ အောက်ကြည့်မြင်တိုင်လမ်း၊ တိုက်အမှတ် (၆/၂)ဟုခေါ်တွင်သော (၂) ခန်းတွဲ (၆) ထပ်တိုက်၏ တတိယထပ် (၄-လွှာ–A) (တိုက်ကိုမျက်နှာမူလျှင်ဘယ်ခြမ်း)၊ အကျယ်အဝန်း (၁၂.၅ ပေ x၅၀ပေ)ခန့်ရှိ တိုက်ခန်းနှင့် ကိုယ်ပိုင်မီတာ၊ ကိုယ်ပိုင်မော်တာ၊ တွယ်ကပ်တပ်ဆင်ထားသည်များအပါအဝင် ယင်းတိုက်ခန်းနှင့် ပတ်သက်သောအကျိုးခံစားခွင့်အရပ်ရပ်အားလုံးတို့အား အရောင်းအဝယ်ပြုလုပ်ခြင်းကို ကန့်ကွက်နိုင်ပါကြောင်း

အထက်ဖော်ပြပါ တိုက်ခန်းကို အရပ်ကတိစာချုပ်အဆက်အစပဝ်ဖြင့် ဝယ်ယူထားကာ လက်ဝယ်ထားပိုင်ဆိုင်ပြီး ရောင်းချပိုင်ခွင့်ရှိသူဟု ဝန်ခံကတိပြုသူ **ဦးဓမ္ဓလွန်းပေါင် [၄/တနန(နိုင်)၀၁၈၆၂]**ထံမှ ကျွန်ုပ်တို့၏မိတ်ဆွေဖြစ်သူ **ခေါ်အေး အေးသန်း [၁၁/ပတန(နိုင်)၀၀၄၄၅]**က အပြီးအပိုင်လွှဲပြောင်းဝယ်ယူရန်အတွက် စရန်ငွေပေးချေထားပြီးဖြစ်ပါသည်။ ပိုင်ဆိုင်ခွင့်ရှိသူများအနေဖြင့်ကန့်ကွက်လိုပါက ခိုင်မာသောစာရွက်စာတမ်းအထောက်အထား (မူရင်း)များနှင့်တကွ ကျွန်ုပ်တို့ထံသို့ (၇)ရက်အတွင်း လာရောက်ကန့်ကွက်နိုင်ပါသည်။ သတ်မှတ်ရက်ကျော်လွန်ပါက အရောင်းအဝယ်ကို ဥပဒေနှင့်အညီ ဆက်လက်ဆောင်ရွက်သွားမည်ဖြစ်ကြောင်း အများသိစေရန် ကြေညာအပ်ပါသည်။

လွှဲအပ်ညွှန်ကြားချက်အရ–
ဦးဖျိုးမြင့်အောင် (PGDL) ဦးကျော်စေယျာထွန်း (PGDL) ဒေါ်အိမ္မနီကျော် (PGDL) ဒေါ်မေနှင်းမြို့ (PGDL)
(စဉ်-၅၅၀၆) (စဉ်-၅၅၇၃) (စဉ်-၅၅ ၅ ၅) (စဉ်-၅၅ ၅ ၅)
အထက်တန်းရှေ့နေများ
**အမှတ်–၂၄၇၊ တပင်ရွှေထီးလမ်း၊ ၃၆-ရပ်ကွက်၊ မြောက်ဒဂုံ၊ ဖုန်း – ၀၉-၄၅ ၅ ၅ ၅ ၅ ၀ ၀ ၆ ၆ ၃ ၊ ၀ ၉-၄ ၅ ၀ ၄ ၅ ၃ ၃ ၃ ၊ ၀ ၉-ခ ၅ ၅ ၅ ၅

ကန့်ကွက်နိုင်ကြောင်း အများသိစေရန်ကြေညာခြင်း

ရန်ကုန်တိုင်းဒေသကြီး၊ ဒဂုံမြို့သစ်(အရှေ့ပိုင်း)မြို့နယ်၊ မြေတိုင်းရုပ်ကွက် အမှတ် (၁၂၀)၊ မြေကွက်အမှတ် (၃၇၁)၊ အကျယ်အဝန်း (၄၀ပေ×၆၀ပေ)ရှိ ခေါင်စန်းမြင့် (ISN-၈၄၄၆၆၀)အမည်ပေါက် မြေချပါစစ်မြေကွက်အပါအဝင်အကျိုးခံစားခွင့်အရပ်ရပ်အားလုံးတို့ကို အဆက်စပ်စာချုပ်များဖြင့် တရားဝင်လက်ရောက် ဝယ်ယူပိုင်ဆိုင်ထားပြီး ပြန်လည်လွှဲပြောင်း ရောင်းချပိုင်ခွင့်ရှိသူဖြစ်ကြောင်း ဝန်ခံကတိပြု၍ ယခုရောင်းချသူ ခေါင်စီမြင့်ဆွေ [၅/ဆလက(နိုင်)၀၄၈၂၂၅] ထံမှကျွန်ပ်၏မိခင်ဆွေဖြစ်သူ ခေါင့်နာဘီလိုထွေး[၅/ကလထ(နိုင်)၂၀၀၂၈၅]က အပြီးအပိုင်ဝယ်ယူရန် ရောင်းဖိုးငွေ၏ တစ်စိတ်တစ်ဒေသအား ပေးချေထားပြီးဖြစ်၍ ကန့်ကွက်လိုသူများရှိပါက ဤကြော်ငြာပါသည့်နေ့မှစ၍ (၇)ရက်အတွင်း ခိုင်မာသော ပိုင်ဆိုင်မှုအထောက်အထားစာရွက်စာတမ်း၊ စာချုပ်စာတမ်းမူရင်းများနှင့်တကွ လူကိုယ်တိုင်လာရောက် ကန့်ကွက်နိုင်ပါကြောင်းနှင့် သတ်မှတ်ရက်ကျော်လွန်ပါက အရောင်းအယ်ဂိန္ဓကို ဥပဒေနှင်အညီ ဆက်လက်ဆောင်ရွက်သွားမည်ဖြစ်ကြောင်း အများသိစေရန် ကြေညာအပ်ပါသည်။

လွှဲအပ်ညွှန်ကြားချက်အရ
ဒေါ်ဃနန္ဒာအောင် (LL.B)
အထက်တန်းရှေ့နေ (စဉ်-၇၃၇၁၀)
အမှတ် (၈၃)၊ ပထမထပ်၊ ဝန်းဆိုးတန်းလမ်း။ ကျောက်တံတားမြို့နယ်၊
ရန်ကုန်တိုင်းဒေသကြီး။ ဖုန်း-၀၉- ၄၂၅၈၂၅၂၉

ကန့်ကွက်နိုင်ကြောင်း အများသိစေရန်ကြေညာခြင်း

ရန်ကုန်တိုင်းဒေသကြီး၊ ဗိုလ်တထောင်မြို့နယ်၊ (၅)ရပ်ကွက်၊ ဗိုလ်မြတ်ထွန်းလမ်း၊ အမှတ် (၁၁၆/၁၁၈) ဟုခေါ်တွင်သောမြေကွက်ပေါ်တွင် ဆောက်လုပ်ထားသည့် (၂)နေ့ပတ္တ (၁၂)ထပ်တိုက်၏ မြေညီထပ်၊ အခန်း၁အမှတ် (GF-B)၊ အကျယ်အဝန်း (၁၈၀၀) စတုရန်းပေရှိ တိုက်ခန်း နှင့် ယင်းတိုက်ခန်းပေါ်ရှိ အကျိုးခံစားခွင့်အရပ်ရပ်အားလုံးတို့ကို တရားဝင်ဝယ်ယူပိုင်ဆိုင်ပြီး ရောင်းချပိုင်ခွင့်ရှိကြောင်း ဝန်ခံကတိပြုသူ ဦးလင်းကြည် [၁/ဗတထ(နိုင်)၀၃၁၃၃၇]၊(N/RGN-၀၁၀၀၈)၂/ [၎င်းထံမှ အထူးကိုယ်စားလှယ်လွှဲစာရရှိသူ ဦးလှဖုန်း [၁/ဗတထ (နိုင်)၀၂၂၂/၉၃] ကိုင်ဆောင်သူထံမှ ကျွန်ပ်၏မိတ်ဆွေများက အပြီးအပိုင်ဝယ်ယူရန် အတွက် ရောင်းဖိုးငွေ၏ တစ်စိတ်တစ်ဒေသကို စရန်ငွေအဖြစ် ပေးချေထားပြီးဖြစ်ပါသည်။ အထက်ဖော်ပြပါကိုကန်းအရောင်းအယ်ကိစ္စနှင့်ပတ်သက်၍ မည်သူမဆို ကန့်ကွက်လိုပါက ကျွန်ပ်ထံသို့ ခိုင်လုံသောစာရွက်စာတမ်းအထောက်အထား မူရင်းများဖြင့် ဤကြော်ငြာပါသည့်ရက်မှစ၍ (၇)ရက်အတွင်း လာရောက်ကန့်ကွက်နိုင်ပါသည်။ သတ်မှတ်ရက်ထက်ကျော်လွန်ပါက တိုကခန်းအရောင်းအယ်ကိစ္စကို ဥပဒေနှင်အညီ ဆက်လက်ဆောင်ရွက်သွားမည်ဖြစ်ကြောင်း အများသိစေရန် ကြေညာအပ်ပါသည်။

လွှဲအပ်ညွှန်ကြားချက်အရ -
ဦးသက်နိုင်ဦး [LL.B, LL.M, MRes(Law), D.B.L]
အထက်တန်းရှေ့နေ (စဉ်-၃၆၉၃၃)
အမှတ် (၁၅)၊ မြေညီ အထက်မမြေလေးလမ်းသွယ် (၃)၊ ကန်/မြောက်ရပ်ကွက်၊
မဂ်လာတောင်ညွှန့်မြို့နယ်၊ ရန်ကုန်မြို့။
ဖုန်း - ၀၉-၉၅၅၁၂၁၈၄၁

ကန့်ကွက်နိုင်ကြောင်း အများသိစေရန်ကြေညာခြင်း

ရန်ကုန်တိုင်းဒေသကြီး၊ တောင်ဥက္ကလာပမြို့နယ်၊ (၁၀)ရပ်ကွက်၊ ဇေယာ(၈)လမ်း၊ အမှတ်(၃၅၄)ရှိ (၂)နေ့ပတ္တ(၆)ထပ်တိုက်၏ (တတိယထပ်) (၄-လွှာ)(တိုက်မျက်နှာမှ ဘယ်) တိုကခန်းနှင့်အကျိုးခံစားခွင့်အရပ်ရပ်တို့ကို ပိုင်ဆိုင်သည်ဟု အဆိုပြုသူ **ဦးဟိန်းထက်ဦး [၁၀/ကထန(နိုင်)၀၆၄၅၀၇]၊ ခေါ်ခိုင်လွင်ဦး [၁/ကမရ(ပြေး)၀၀၀၁၇]**တို့မှ ပိုင်ဆိုင်အကျိုးခံစားခွင့်ရှိကြောင်းနှင့် အရှည်အရှင်းကင်းရှင်းကြောင်း ဝန်ခံကတိပြုသည်ဖြင့် ကျွန်ပ်၏မိတ်ဆွေ **ဦးစောနည်ကို၊ ခေါ်ဝတ်ရည်လွင်ဝင်း**တို့မှ ဝယ်ယူရန် ရောင်းဖိုးငွေ၏ တစ်စိတ်တစ်ဒေသအား စရန်ငွေအဖြစ် ပေးအပ်ထားပြီးဖြစ်ပါသည်။ ဤအရောင်းအယ်အား ကန့်ကွက်လိုပါက ခိုင်လုံသည့်စာရွက်စာတမ်း မူရင်းတို့နှင့်တကွ ဤကြေညာပါသည့်နေ့မှ (၇)ရက်အတွင်း ကျွန်ပ်ထံ လာရောက်ကန့်ကွက်နိုင်ပါသည်။ သတ်မှတ်ရက်အတွင်း ကန့်ကွက်သူ မရှိပါက ဤအရောင်းအယ်ကို ဥပဒေနှင့်အညီ ဆက်လက်ဆောင်ရွက်သွား မည်ဖြစ်ကြောင်း အများသိစေရန် အသိပေးကြေညာအပ်ပါသည်။

ဦးစောနည်ကို၊ ခေါ်ဝတ်ရည်လွင်ဝင်းတို့၏ လွှဲအပ်ညွှန်ကြားချက်အရ
ခေါ်နင်းနေမိုး(LL.B, D.B.L, D.M.L)
တရားလွှတ်တော်ရှေ့နေ (စဉ်-၁၃၄၂)
အမှတ်(၁၆၀)၊ ဒုတိယထပ်(၃၄)လမ်း(အထက်)၊
ကျောက်တံတားမြို့နယ်။
ဖုန်း-၀၉-၈၈၀၁၅၅၂၁၆၊ ၀၉-၄၂၁၀၁၃၅၈၊ ၀၉-၇၉၆၂၄၇၇၆၃

ငြင်းချက်ထုတ်ရန်ဆင့်စာ

(တရားမကျင့်ထုံးဥပဒေအမိန့်- ၅၅ နည်းဥပဒေ - ၂၀)
ဒဂုံမြို့သစ်(မြောက်ပိုင်း)မြို့နယ်တရားရုံးတော်
၂၀၂၅ ခုနှစ်၊ တရားမကြီးမှုအမှတ် - ၂၀၆

ခေါ်တဝမိုးခိုင် (တရားလို) နှင့် **ဦးလှထွန်း (တရားပြိုင်)**

ရန်ကုန်တိုင်းဒေသကြီး၊ ဒဂုံမြို့သစ်(မြောက်ပိုင်း)မြို့နယ်၊ (၄၆)ရပ်ကွက်၊ ဝိုးမခလမ်း၊ အမှတ်-၉၆၅၅ ရှေ့ ဦးလှထွန်း (ယခုနေရပ်လိပ်စာ မသိသူ) သိစေရမည်။

သင့်အပေါ်၌တရားလိုက **"ပဋိညာဉ်အတိုင်းမြေကွက်နှင့်နေအိမ် အပြီးအပိုင်အရောင်းအယ်စာချုပ်ကို မှတ်ပုံတင်စာချုပ်ချုပ်ဆိုပေး စေလိုမှု"** လျှောက်ထားခဲ့ဆိုသည်ဖြစ်၍ သင်ကိုယ်တိုင်ဖြစ်စေ၊ ၎င်းအမှုနှင့်စပ်လျဉ်း၍ အရေးကြီးသည့်စကားအရပ်ရပ်တို့ကို ချေပပြောဆိုနိုင်သူ ကိုယ်စားလှယ်နှင့် ဖြစ်စေ ရှေ့နေနှင့်ဖြစ်စေ ၂၀၂၅ ခုနှစ်၊ အောက်တိုဘာလ ၈ ရက် (သုခရာ) ခုနှစ်၊ သီတင်းကျွတ်လဆုတ် ၂ ရက်) နေ့ မွန်းမတည့်မီ (၁၀:၀၀) နာရီအချိန်တွင် အထက်အမည်ပါသူ တရားလို၏အဆိုလွှာကို ထုချေရှင်းလင်းရန် ရုံးတော်သို့ လာရောက်ရမည်။ ၎င်းအပြင် အထက်ပါနေ့ရက်တွင် သင်မလာရောက် ဗျက်ကွက်ခဲ့လျှင် သင့်မျက်ကွယ်တွင် ငြင်းချက်များကို ထုတ်ပေးလိမ့်မည်။ ၎င်းအပြင် တရားလိုကကြည်ချိုလိုသည့် စာချုပ်စာတမ်းများနှင့် သင်ကထုချေတင်ပြအမှီပြုလိုသည့် စာချုပ်စာတမ်းအရရှိသည်တို့ကို သင်နှင့်အတူယူဆောင်လာရမည်။ သို့မဟုတ် သင့်ကိုယ်စားလှယ်ရှေ့နေလာကာ၀ယ်ယူ ထည့်အပ်လိုက်ရမည်။ သင်ကထုချေလျှင် တင်သွင်းလိုလျှင် အမှုမဆိုင်မီ လေးရက်ကတင်သွင်း ရမည်။

၂၀၂၅ ခုနှစ်၊ စက်တင်ဘာလ ၂၃ ရက်နေ့တွင် ဤရုံးတံဆိပ် ရိုက်နှိပ်၍ ကျွန်ုပ်လက်မှတ်ရေးထိုးထုတ်ပေးလိုက်သည်။

(ဝင့်ဝါမေဝင်း)
မြို့နယ်တရားသူကြီး
ဒဂုံမြို့သစ်(မြောက်ပိုင်း)မြို့နယ်တရားရုံး

ရန်ကုန်တိုင်းဒေသကြီး၊ စမ်းချောင်းမြို့နယ်၊ သီရိခေမာရပ်ကွက်၊ ခေမာလမ်း၊ အမှတ် (၄) ဟုခေါ်တွင်သော (၂) နန်းတွဲ (၈) ထပ်တိုက်+Penthouse အဆောက်အဦး၏ မြေညီထပ်(ယာ) ခေါင်းရင်းဘက်မြေမ်း၊ (၁၈ ပေ x ၆၂ ပေ) အကျယ်အဝန်းရှိ ဧရိ ဝီးအစုံအလင်အပါအဝင် တိုက်ခန်းနှင့် တိုက်ခန်း၏ အကျိုးခံစားခွင့်အရပ်ရပ်အရောင်းအဝယ်နှင့်ပတ်သက်၍ ကန့်ကွက်နိုင်ကြောင်းအသိပေးကြေညာခြင်း

အထက်တိုက်ခန်းတည်ရနေရာမြေကွက်၏မြေပိုင်ရှင်များနှင့် ကန်ထရိုက်တာ (၁) ဦးညီညီ [၁/မဂတ(နိုင်)၀၀၈၀၀၁]နှင့် (၂) ဦးမောင်မောင် [၁/သကတ(နိုင်)၁၂၄၆၆၃] (CAIRO Construction Group) တို့၏ (၃၀-၃-၂၀၀၈) ရက်စွဲပါ **"နှစ်ဦးသဘောတူတိုက်သစ်ဆောက်လုပ်ခြင်းကတိစာချုပ်"** အရ တိုက်သစ်ဆောက်လုပ်ခဲ့ရာမှ ကန်ထရိုက်တာရရှိသည့်တိုက်ခန်းများတွင် အပါအဝင်ဖြစ်သည့် အထက်အရောင်းအဝယ်ပြုသည့်တိုက်ခန်းအား (ကန်ထရိုက်တာ) ဦးညီညီနှင့် ဦးမောင်မောင်တို့က လက်ရှိထားပိုင်ဆိုင်လျက် အရှည်အရှင်းကင်းရှင်းကြောင်း တရားဝင်ရောင်းချပိုင်ခွင့်နှင့် စီခေန်နှဲခွင့်ခွင့်ရှိကြောင်း ဝန်ခံအရှိပြုကာမမ်းလုမ်းလာသဖြင့် ကျွန်ုပ်မိတ်ဆွေက အပြိုးအပိုင်ဝယ်ယူရန် သဘောတူညီပြီး ရောင်းဖိုးငွေ၏တစ်စိတ်တစ်ဒေသကို စရန်ငွေအဖြစ် ပေးချေထားပြီးဖြစ်သဖြင့် ကန့်ကွက်လိုသူများရှိပါက ဤကြော်ငြာပါရှိ သည့်နေ့မှ (၁၄)ရက်အတွင်း ခိုင်လုံသောအထောက်အထားစာရွက်စာတမ်းမူရင်းများ နှင့်တကွ ကျွန်ပ်ထံ လာရောက်ကန့်ကွက်နိုင်ပါကြောင်းနှင့် သတ်မှတ်ရက်ကျော်လွန်ပါက အရောင်းအယ်ကို ဥပဒေနှင့်အညီ ပြီးဆုံးသည်အဆို ဆက်လက်ဆောင်ရွက်သွားမည်ဖြစ်ကြောင်း အများသိစေရန် ကြေညာအပ်ပါသည်။

လွှဲအပ်ညွှန်ကြားချက်အရ
ခေါ်အေးသန္တာအောင် အထက်တန်းရှေ့နေ(စဉ်-၇၄၃၃၈)
အမှတ် (၅၆)၂/၅၆)၊ အခန်း (၉၀၄-A)၊ MAC Tower (1)၊ ကုန်သည်လမ်း၊
ကျောက်တံတားမြို့နယ်၊ ရန်ကုန်မြို့။ ဖုန်း ၀၉-၂၅၀၁၇၈၇၁၈

အကြောင်းပြုရန်ပေးသည့်အကြောင်းကြားစာ

သင်ယီန်းကျွန်းခရိုင်တရားရုံးတော်
၂၀၂၂ ခုနှစ်၊ တရားမအထွေထွေမှုအမှတ် - ၉၇

ခေါ်နုရေဆွေ နှင့် ၁။ ခေါ်အိအိဆွေ
၂။ ဦးမျိုးအောင်

(လျှောက်ထားသူ) **(လျှောက်ထားခံရသူများ)**

ရန်ကုန်တိုင်းဒေသကြီး၊ သင်္ဃီန်းကျွန်းမြို့နယ်၊ ကြီးပွားရေး ရပ်ကွက်၊ သံသုမာလမ်း၊ အမှတ်-၅၁၉/၈ ရေ (၂)လျှောက်ထားခံရသူ ဦးမျိုးအောင် သိစေရမည်။

အထက်အမည်ပါ လျှောက်ထားသူက ဤရုံးသို့ "တရားမကျင့်ထုံး ဥပဒေအမိန့်-၂၀ နည်း (၅၈) အရ" စွဲဆိုထားရာ လျှောက်ထားခံရသူ (၂) ဦးမျိုးအောင်မှ ဤရုံးသို့ လာရောက်ရန် အကြောင်းနှင့် လျှောက်ထား သည်ဖြစ်၍ သင်က ဤလျှောက်လွှာအတိုင်း အမိန့်မချသင့်ကြောင်း အကြောင်းပြရန် ၂၀၂၅ ခုနှစ်၊ အောက်တိုဘာလ (၃)ရက်၊ (၁၃ရက ခုနှစ်၊ သီတင်းကျွတ်လဆန်း ၁၂ ရက်)နေ့ မွန်းတည့်မီ (၁၀:၀၀) နာရီအချိန်တွင် သင်ကိုယ်တိုင်ဖြစ်စေ၊ သင့်ရှေ့နေဖြစ်စေ ဤရုံးတော်ရှေ့ လာရောက်ရမည်။ မလာရောက်ခဲ့လျှင် အဆိုပါလျှောက်ထားချက်ကို သင့်မျက်ကွယ်တွင် တစ်ဖက်သတ်ကြားနာ စစ်ဆေးဆုံးဖြတ်လိမ့်မည်။

၂၀၂၅ ခုနှစ်၊ စက်တင်ဘာလ (၂၄)ရက်နေ့ ဤရုံးတံဆိပ်ရိုက်နှိပ်၍ ကျွန်ပ်လက်မှတ်ရေးထိုးထုတ်ပေးလိုက်သည်။

(တင်နွယ်အောင်)
ဒုတိယခရိုင်တရားသူကြီး(၄)
သင်ယီန်းကျွန်းခရိုင်တရားရုံး

ကြော်ငြာစာ

မန္တလေးမြို့၊ အောင်မြေသာစခြိမ့်နယ်၊ အနိုပ်တော်ရပ်ကွက်၊ အကွက်အမှတ်(၄၇)၊ ဦးပိုင်အမှတ်(၄-ခ)၊ ၅၈(B) လမ်းနှင့် ၁၉(A) လမ်းထောင့်ရှိ ဂရန်မြေကွက်အမည်ပေါက်သူ ခေါ်သန်း (ခ) ခေါ်သန်းသန်းတင် [၉/မနမ(နိုင်)၀၅၈ဂ၀၀]က အမှုတွဲအမှတ် (၂၆၅၆/၂၀၂၅-၂၀၂၆)ဖြင့် ဦးပိုင်ခွဲကျန် လျှောက်ထားလာပါသည်။ ကန့်ကွက်လိုပါက ခိုင်လုံသော အထောက်အထားများ၊ မှတ်ပုံတင် စာချုပ်စာတမ်းများ၊ တရားရုံး ဒီကရီများဖြင့် (၁၄)ရက်အတွင်း ကန့်ကွက်နိုင်ပါသည်။

မြို့ပြစီမံကိန်းနှင့် မြေစီမံခန့်ခွဲမှုဌာန
မန္တလေးမြို့တော်စည်ပင်သာယာရေးကော်မတီ

ကြော်ငြာစာ

မန္တလေးမြို့၊ ချမ်းမြသာစည်မြို့နယ်၊ ကံသာယာရပ်ကွက်၊ အကွက်အမှတ်-စစ-၁ ဦးပိုင်အမှတ်-၃၁ ခစင်း အရှေ့ခြမ်း/၇၉ လမ်း၊သပ်လမ်းကြား။ ၁၀၅x၁၀၆ လမ်းကြားရှိဦးစီးဖြင့်အရည်ပေါက် ဂရန်မြေကွက်အား တရားလို ခေါ်ခိုင်မမထွန်းက တရားပြိုင် ဦးစိုးမြင့် (ၦင်းဆီ SP ရရှိသူ ခေါ်လှလှရီ)အပေါ် မှတ်ပုံတင်အရောင်း အဝယ်စာချုပ် ချုပ်ပေးစေလိုမှုဖြင့် ချမ်းမြသာစည်မြို့နယ်၊ တရားရုံးတော် တရားမကြီးမှုအမှတ်(၁၀၄/၂၀၂၅)ဖြင့် တရားစွဲဆိုခဲ့ရာ တရားရုံး၏အနီးဒီကရီရှိသူ ခေါ်ခိုင်မမထွန်း(၉/ရရမ(နိုင်)၀၈၅/၆၀)က ဂရန်စာချုပ်၊ တရားရုံးအမိန့်တို့တင်ပြ၍ ခဲခင်းပြ မှတ်ပုံတင်အရောင်းအဝယ်စာချုပ် ချုပ်ဆိုရန်အတွက် မြေပုံ၊ မြေရာဇဝင် ရေးကူးနွှင့်ပြုပါရန် လျှောက်ထားလာပါသည်။ ကန့်ကွက်လိုပါက ခိုင်လုံသော အထောက်အထားများ၊ မှတ်ပုံတင်စာချုပ်စာတမ်းများ၊ တရားရုံးဒီကရီများဖြင့် (၁၄)ရက်အတွင်း ကန့်ကွက်နိုင်ပါသည်။

မြို့ပြစီမံကိန်းနှင့် မြေစီမံခန့်ခွဲမှုဌာန
မန္တလေးမြို့တော်စည်ပင်သာယာရေးကော်မတီ

ကြော်ငြာစာ

မန္တလေးမြို့၊ ချမ်းအေသာစည်မြို့နယ်၊ ဓေးဝန်းအနောက်ရပ်ကွက်၊ အကွက် အမှတ်- ၃၁၅၂ ဦးပိုင်အမှတ်- ၁၈/အောက်ကမ်းနားလမ်း။ ၃၂၂x၃ လမ်းကြားရှိ ဦးဘလွင်၊ ဦးဘသွင်၊ ခေါ်ဝင်ထက်ဘု၃-ဦး အမည်ပေါက်ဘိုးဘေးမြေကွက်အား ခေါ်ဝင်ထက် (အမျိုးဘဝ)၊ ဦးဘလွင်(ဇနီး)ခေါ်သူ၊ သား ဦးသိန်းတန်(လူမျိုးဘဝ)၊ သမီး ခေါ်ဝင်သွဲ (အမျိုးဘဝ)၊ ဦးဘသွင် (ဇနီး)ခေါ်ဝေါတို့ကွယ်လွန်၍ ကျန်ရစ်ရသူများဖြစ်ကြောင်းခေါ်ဝင်ခဲ့ [၉/မနတ(နိုင်)၀၂၇၀၄]၊ ဦးလှဝိုင်း[၉/မနတ(နိုင်)၀၁ဂ၉]၊ ဦးလှခိုင်[၉/ မနတ(နိုင်)၀၂ဂ၉]၊ ခေါ်ခင်သိန်း[၉/မနတ(နိုင်)၀၂ဂ၇]၊ ခေါ်ခင်ငြိမ်းငြိမ်း [၉/မနတ(နိုင်)၀၂ဂ၄၀၆]တို့က သေစာရင်း၊ တရားရုံးကျမ်းကျိန်ချက်၊ ရပ်ကွက် အုပ်ချုပ်ရေးမှူးရုံးထောက်ခံချက်များတင်ပြ၍ အမွေဆက်ခံစာချုပ် ချုပ်ဆိုရန် အတွက် မြေပုံ၊ မြေရာဇဝင် ရေးကူးခွင့်ပြုပါရန် လျှောက်ထားလာပါသည်။ ကန့်ကွက်လိုပါက ခိုင်လုံသော အထောက်အထားများ၊ မှတ်ပုံတင်စာချုပ်စာတမ်းများ၊ တရားရုံးဒီကရီများဖြင့် (၁၄)ရက်အတွင်း ကန့်ကွက်နိုင်ပါသည်။

မြို့ပြစီမံကိန်းနှင့် မြေစီမံခန့်ခွဲမှုဌာန
မန္တလေးမြို့တော်စည်ပင်သာယာရေးကော်မတီ

ကန့်ကွက်နိုင်ပါကြောင်း အများသိစေရန်

ရန်ကုန်တိုင်းဒေသကြီး၊ ဒဂုံမြို့သစ်(မြောက်ပိုင်း)မြို့နယ်၊ မြေတိုင်းရုပ်ကွက်အမှတ်(၃၁)၊ သခင်စစ်နိုင်လမ်း၊ မြေကွက်အမှတ် (၁၅)၊ မြေအကျယ်အဝန်း(၄၅ပေ×၆၀ပေ)၊ ဧရိယာ(၀.၀၆)ဧကာ၊ (၂၇၀) စတုရန်းပေရှိ နှစ်(၆၀)မြောက်ရန်ရန်ခေါ်ကွက်နှင့်ယင်းမြေကွက်ပေါ်ရှိ ဓနအိမ်အပါအဝင်အကျိုးခံစားခွင့် အရပ်ရပ်အားလုံးတို့သည် ရန်ကုန်မြို့တော်စည်ပင်သာယာရေးကော်မတီမြို့ပြစီမံကိန်းနှင့် မြေစီမံခန့်ခွဲမှု ဌေယာဌာနတွင် ဒေါ်မီးသီတာဝင်း(၁၂/ဥကတ(နိုင်)၁၃၀၂၁၁)အမည်ဖြင့် အပည်ပေါက်မှတ်သားတည်ရှိ ပြီး အပည်ပေါက်ကိုယ်တိုင်မှ ဝိမိတစ်ဦးဘည်းသာလျှင် တရားဝင်လက်ရှိပိုင်ဆိုင်ကြောင်းနှင့်လျှောင်း ရောင်းချပိုင်ခွင့်ရှိသူဖြစ်ကြောင်း ဝန်ခံကတိပြု၍ ကျွန်ပ်တို့၏မိတ်ဆွေထံသို့အပြီးအပိုင်လွှဲပြောင်းရောင်းချ ရန်ဝကားကမ်းလုမ်းလာရာ ကျွန်ပ်တို့၏မိတ်ဆွေဖြစ်သူက အပြီးအပိုင်ဝယ်ယူရန်အတွက် အရောင်းအဝယ် ပြုလုပ်သောတန်ဖိုးငွေ၏တစ်စိတ်တစ်ဒေသကို စရန်ငွေအဖြစ်ပေးပြီးပြီးပါသည်။ သို့ဖြစ်ပါ၍ကန့်ကွက်လိုသူများ ရှိပါက ဤကြော်ငြာ ပါသည့်နေ့မှစ၍ (၁၄)ရက်အတွင်း ခိုင်မာသော ပိုင်ဆိုင်မှုအထောက်အထား (မူရင်း)များဖြင့် ကျွန်ပ်ထံ လာရောက် ကန့်ကွက်နိုင်ပါကြောင်းနှင့် သတ်မှတ်ရက်ကျော်လွန်ပါက အရောင်း အဝယ်ကိုပြီးပြောက်အောင်ပြင်သည် အထိ ဥပဒေနှင့်အညီ ဆက်လက်ဆောင်ရွက်သွားမည်ဖြစ်ပါကြောင်း အများသိစေရန် ကြေညာအပ်ပါသည်။

လွှဲအပ်ညွှန်ကြားချက်အရ -
ဒေါ်စုမြတ်ဝေမောင် (LL.B) **ဒေါ်ကေဇော်ဦင် (LL.B)**
တရားလွှတ်တော်ရှေ့နေ (စဉ်-၁၆၅၅၄) **အထက်တန်းရှေ့နေ (စဉ်-၅၃၃၄)**
ဦးတိုးဝေဦင် (LL.B) **ဒေါ်ဥသြဒေါ်(ခ)ဥမ္မာသိန်း(LL.B)**
အထက်တန်းရှေ့နေ (စဉ်-၅၅၉၁) **အထက်တန်းရှေ့နေ (စဉ်-၅၅ခ၇)**
ဖုန်း - ၀၉-၄၂၈၀၂၂၃၄၊ ၀၉-၄၂၆ခ၇၆၆၀၊ ၀၉-၇၆ခ၅၂၃၄၇၊ ၀၉-၄၄ခ၅ခ၅ခ

ကန့်ကွက်နိုင်ပါကြောင်း အများသိစေရန်

ရန်ကုန်တိုင်းဒေသကြီး၊ ဒဂုံမြို့သစ်(အရှေ့ပိုင်း)မြို့နယ်၊ မြေတိုင်းရုပ်ကွက်အမှတ်(၁၂၂)၊ ပုဂံလမ်း၊ မြေကွက်အမှတ်(၂၄၉)၊ မြေအကျယ်အဝန်း (၄၀ပေ×၆၀ပေ) ရှိ မြေချပါမစ်မြေကွက်နှင့်ယင်းမြေကွက်ပေါ်ရှိ အကျိုးခံစားခွင့်အရပ်ရပ်အားလုံးတို့ကို ရန်ကုန်မြို့တော်စည်ပင်သာယာရေးကော်မတီမြို့ပြစီမံကိန်း နှင့်ပြစီမံခန့်ခွဲမှုဌေယာဌာနတွင် ဦးမျိုးဟိန်း(MTA- ၀၈၉၃၆၁)အမည်ဖြင့် အပည်ပေါက်မှတ်သားတည်ရှိပြီး အပည်ပေါက်ထံမှ ယခုရောင်းချသူ ခေါ်ထူးထူးအား (၁၃/မဆတ(နိုင်)၀၃၆၉၉၁)သည် "နှစ်ဦး သဘောတူအရောင်းအဝယ် အဆင့်ဆင့်အဆက်စပ်ကတိစာချုပ်"များဖြင့် ဝယ်ယူပိုင်ဆိုင်ထားပြီး ဝိမိ တစ်ဦးတည်းသာလျှင် တရားဝင်လက်ရှိပိုင်ဆိုင်ကြောင်းနှင့် လွှတ်လပ်စွာလျှောင်းပြောင်းရောင်းချပိုင်ခွင့်ရှိသူဖြစ် ကြောင်းခန်ဝန်ကတိပြု၍ ကျွန်ပ်တို့၏မိတ်ဆွေထံသို့ အပြီးအပိုင် လွှဲပြောင်းရောင်းချရန်စကားကမ်းလုမ်းလာရာ ကျွန်ပ်တို့၏မိတ်ဆွေဖြစ်သူက အပြီးအပိုင်ဝယ်ယူရန်အတွက် အရောင်းအဝယ်ပြုလုပ်သော တန်ဖိုးငွေ၏ တစ်စိတ်တစ်ဒေသကို စရန်ငွေအဖြစ်ပေးချထားပြီးဖြစ်ပါသည်။ သို့ဖြစ်ပါ၍ကန့်ကွက်လိုသူများ ရှိပါက ဤကြော်ငြာ ပါသည့်နေ့မှစ၍(၁၄)ရက်အတွင်း ပိုင်ဆိုင်မှုအထောက်အထား (မူရင်း)များဖြင့် ကျွန်ပ်တို့ထံလာရောက် ကန့်ကွက်နိုင်ပါကြောင်းနှင့် သတ်မှတ်ရက်ကျော်လွန်ပါက အရောင်း အဝယ်ကိုပြီးပြောက်အောင်ပြင်သည် အထိ ဥပဒေနှင့်အညီ ဆက်လက်ဆောင်ရွက်သွားမည်ဖြစ်ပါကြောင်း အများသိစေရန် ကြေညာအပ်ပါသည်။

လွှဲအပ်ညွှန်ကြားချက်အရ -
ဒေါ်စုမြတ်ဝေမောင် (LL.B) **ဒေါ်ကေဇော်ဦင် (LL.B)**
တရားလွှတ်တော်ရှေ့နေ (စဉ်-၁၆၅၅၄) **အထက်တန်းရှေ့နေ (စဉ်-၅၃၃၄)**
အမှတ်(၁၄၀)၊ စံပါယ်ပြုလမ်း။ ဝတောဂီ(၃)ရပ်ကွက်၊ မြောက်ဥက္ကလာပမြို့နယ်၊ ရန်ကုန်မြို့။
ဖုန်း - ၀၉-၄၂၈၀၂၂၃၄၊ ၀၉-၄၂၆ခ၇၆၆၀

"ကန့်ကွက်နိုင်ကြောင်း အများသိစေရန် အသိပေးကြေညာခြင်း"

ရန်ကုန်မြို့၊ ရွှေပြည်သာမြို့နယ်၊ မြေတိုင်းရုပ်ကွက်အမှတ်(၅)၊ လူနေရပ်ကွက်အမှတ်(၈)၊ ဗိုလ်တေဇလမ်း၊ မြေကွက်အမှတ်(၂၉၅) ခေါ်ရိရိထွန်း **အပည်ပေါက်မမြေချပါမစ်**ထွက်ရှိထားသော အကျယ်ပေ(၄၀x၆၀)(၀.၀၅၅)ဧကာ၊ (၂၄၀) စတုရန်းပေရှိ မြေကွက်နှင့် ယင်းမြေကွက်ပေါ်ရှိ ရေမီးစုံပါလူနေအိမ်၏ လက်ရောက်ရှိ ဆိုင်ခွင့်နှင့် အကျိုးခံစားခွင့်အရပ်ရပ် အား အရပ်ကတစ်ရာပြီးဆောက်ဆက်ဖြင့် ဝယ်ယူ၍ ၎င်းမှသာလက်ဝယ်ထားရှိပိုင်ဆိုင်သည်ဟုဝန်ခံကတိပြု လွှဲပြောင်း ရောင်းချသူ **ဦးမိုးဇော် [၁၂/ရဥသ(နိုင်)၀၈၃၈၅၅]**ထံမှ ကျွန်ပ်၏မိတ်ဆွေဖြစ်သော **ဦးဇေယာ [၁၂/ရဥသ (နိုင်)၀၇ဂ၉ဂ၁]**မှ အပြီးအပိုင်လွှဲပြောင်းဝယ်ယူရန်အတွက် ရောင်းကြေးတန်ဖိုးငွေအနက်မှ စရန်ငွေတစ်စိတ်တစ်ဒေသအား ပေးချေထားပြီး ဖြစ်ပါသည်။ ယင်းအိမ်မြေဖြေ အရောင်းအယ်နှင့်ပတ်သက်၍ ကန့်ကွက်လိုသည့်မည်သူမဆို ဤကြော်ငြာပါသည့်နေ့မှစ၍ **(၁၄)ရက်**အတွင်း တိကျခိုင်လုံသောပိုင်ဆိုင်မှု အထောက်အထား စာရွက်စာတမ်းမူရင်းများနှင့်အတူ ကျွန်ပ်ထံသို့လူကိုယ်တိုင်လာ ရောက်ကန့်ကွက်နိုင်ပါကြောင်းနှင့် သတ်မှတ်ရက်အတွင်း ကန့်ကွက်မည့်သူမရှိပါက အရောင်းအယ်အား ဥပဒေနှင့်အညီ ပြီးဆုံးသည်အထိ ဆက်လက်ဆောင်ရွက်သွားမည်ဖြစ်ကြောင်း အများသိစေရန် အသိပေးကြေညာအပ်ပါသည်။

လွှဲအပ်ညွှန်ကြားချက်အရ-
ဒေါ်ယဉ်နင်းဝေ(LL.B,D.B.L) တရားလွှတ်တော်ရှေ့နေ(စဉ်-၁၉၂၄၄)
အမှတ်-(၉၃/ခ)နဝရပ်လမ်း။ (၇)ရပ်ကွက်၊ရွှေပြည်သာမြို့နယ်၊ရန်ကုန်တိုင်းဒေသကြီး။ ဖုန်း-၀၉-၉၆၃၄၄၅၅၅

"အများသိစေရန် ကန့်ကွက်နိုင်ပါကြောင်းကြေညာခြင်း"

ရန်ကုန်တိုင်းဒေသကြီး၊ ရွှေပြည်သာမြို့နယ်၊ မြေတိုင်းရုပ်ကွက်အမှတ်-ထ/၄၃၊ လူနေရပ်ကွက်အမှတ်- ထ/၁၆၊ သံလွင်ရွှေပြည်လမ်း၊ မြေကွက်အမှတ်-၂၆(၁)၊ ပါမစ်အမည်ပေါက် ဦးမြမောင် (N/OKA-၀၀၃၂၈၂)၊ အလားအနန် (၂၀x၆၀)ပေရှိ မြေကွက်အတွင်းမှ အလားအနန်(၁၀x၆၀)ပေရှိ(ခြေနင်းတက်ခြမ်း) မြေကွက်နှင့် ထိုမြေကွက်ပေါ်ရှိ ဓနအိမ်အကျိုး

ဘုရား။ ရဟန်း။ သိမ်၊ ကျောင်း။ ဧရာ၊ ရေကန် ဒါယကာကြီး

ဦးမြလှိုင်

ကုန်သွယ်/လယ်ယာ(ပြိမ်း)

အမှတ်(၂) အစိုးရအထက်တန်းကျောင်း (ဟုမ်းလမ်း/ထီးတန်း) ကြည့်မြင်တိုင်

ကျောင်းသား။ ကျောင်းသူဟောင်းများအသင်းနာယကဟောင်း

အသက် (၈၈)နှစ်

ရန်ကုန်တိုင်းဒေသကြီး၊ အလုံမြို့နယ်၊ ဂဠုန်ရပ်ကွက်၊ တိုက်(၁)၊ အခန်း(၂၀၄)၊ သီရိမင်္ဂလာအိမ်ရာနေ (ဦးဟာမက်-ဒေါ်အောင်ထွေး)တို့၏ သား၊ ကြည်ဆိပ်ကျေးရွာနေ (ဦးသန်းတင်-ဒေါ်အမာ)တို့၏ သားသမက်၊ ဦးမင်းထွန်း-ဒေါ်မျိုးမျိုး၊ ဦးနေမျိုးအောင်-ဒေါ်မိုးသန္တာကျော်၊ ဒေါ်မခူ၊ မမျိုးဖြတ်ခြုံရပ်တို့၏ ဖခင်၊ မောင်ဥာဏ်လင်းထက်၏ အဘိုး၊ တူ/တူမ ၁၁ ယောက်တို့၏ ဦးလေးသည် ၂၁-၉-၂၀၂၅ (တနင်္ဂနွေနေ့) ညနေ ၆:၃၀ နာရီတွင် ကွယ်လွန်အနိစ္စရောက်ရှိသွားပါသဖြင့် ကြွေးကျန်ရစ်သော ရုပ်ကလာပ်ကို ထိန်ပင်သုသာန်၌ မီးသင်္ဂြိုဟ်ပြီးဖြစ်ပါသည်။ [ကွယ်လွန်သူ အားရည်စားခြ၊ ၂၇-၉-၂၀၂၅ (စနေနေ့) နံနက် ၈ နာရီမှ ၁၁ နာရီအထိ သံယောဇဉ်အရင်ဝသူဖြတ်တို့အား ဆွမ်းအစရှိသည့် ဒါတို့ဖွဲ့ထည့်ဆက်ကပ်လှူ၊ဒါနပြီး ရေစက်သွန်းချ အမျှပေးဝေလိုပါသောကြောင့် အထက်ပါနေအိမ်သို့ ကြွရောက်ပါရန် ကျန်ရစ်သူမိသားစုမှ ညှိုးငယ်သောစိတ်ထားဖြင့် ဖိတ်ကြားအပ်ပါသည်။]

ကျန်ရစ်သူမိသားစု

ကျေးဇူးအထူးတင်ရှိခြင်း

ကွယ်လွန်သူ ဒေါ်လှလှဝေ တရားလွတ်တော်ရှေ့နေ၏ ဈာပနကိစ္စအတွက် အဘက်ဘက်မှ ပိုင်းဝန်းကူညီပေးကြသော CB Bank ဒုတိယဥက္ကဋ္ဌ ဦးကျော်လင်းနှင့် ဝန်ထမ်းများအားလည်းကောင်း၊ လွမ်းသူပန်းခြင်းပေးပို့သော CB Bank Board of Director အဖွဲ့အားလည်းကောင်း၊ MaximaxSolution Corporate Advisory ၏ CEO ဦးသန်းအောင်နှင့် ဇနီး ဒေါ်ခိုင်ဇင်ဦး (Executive Director)နှင့် ဝန်ထမ်းများအားလည်းကောင်း၊ တယ်လီဖုန်းဖြင့် လည်းကောင်း၊ နွေတိ(ဖြင့်လည်းကောင်း၊ အားပေးစကားပြောကြားပေးသော မြန်မာနိုင်ငံတော်ဗဟိုဘဏ်၊ ဘဏ်ရိုက်တာအဖွဲ့အားလည်းကောင်း၊ မြန်မာနိုင်ငံတော်ဗဟိုဘဏ်ဝန်ထမ်းဟောင်းများ အသင်းအားလည်းကောင်း၊ ရန်ကုန်ရှေ့နေအသင်းအားလည်းကောင်း၊ တိုင်းတရားသူကြီးနှင့် မြို့နယ်တရားသူကြီးများအား လည်းကောင်း၊ လုပ်ဖော်ကိုင်ဖက်ရှေ့နေများအား လည်းကောင်း၊ ရပ်နီးရပ်ဝေးမှ ဆွေမျိုးမိတ်သင်္ဂဟအပေါင်းတို့အားလည်းကောင်း ကျေးဇူးအထူးတင်ရှိပါကြောင်း။

ကျန်ရစ်သူမိသားစု

ကန့်ကွက်နိုင်ကြောင်းကြော်ငြာ

အင်းစိန်မြို့နယ်၊မြေတိုင်းရပ်ကွက်အမှတ်-၃၉၇-ပဲမို့ကုန်း၊မြေကွက်အမှတ် ၁၆၀၊စရိယာ(၂-၉၀၆၆)ဧက၊မြေကွက်တည်ဆေးရုံအမှတ်-၈၂၊သစ်လေမ်း၊ ထန်းပင်ကုန်း၊စော်ဘွားကြီးကုန်း၊ရပ်ကွက်၊အင်းစိန်။ကိုကျော်(သေ)မလုကြီး အမည်ပေါက်၊ဒေါ်မြေအားတရားလိုဦးကျော်ကျော်ဝင်(၁၃/တကန(နိုင်)၁၅၀ ၆)မှတရားပြိုင်ဒေါ်မြေမြိန်(၁၂/ဗဟန(နိုင်)၀၀၆၆၅၉)ပါ(၁၁)ဦးတို့အပေါ် ဧရိယာ(၂-၉၀၆၆)ဧကအနက်မှတရားဝင်မခွဲမစိတ်ရသေးသောအစိတ်အပိုင်း အလျား×အနံ(၈၀′/၈၀′×၆၆′/၆၉′)ခန့်အားအင်းစိန်ခရိုင်တရားရုံး၊၂၀၂၅ခုနှစ်၊ တရားမကြီးမှုအမှတ်-၁၀၆၄ပဋိညာဉ်အတိုင်းမြေနှင့်အိမ်အရောင်းအယ်စာ ချုပ်မှတ်ပုံတင်ပေးစေလိုမှုဖြင့်ခွဲဆိုရာ(၁၇-၃-၂၀၂၅)ရက်စွဲပါအနိုင်ဒီကရီ၊ အင်းစိန်မဂ္ဂဇင်းတရားရုံးတော်၊၂၀၂၅ခုနှစ်တရားမစာရင်းမှုအမှတ်-၄၄၅၏ဘီလစ် ခန့်အပ်သည့်(၂၉-၄-၂၀၂၅)ရက်စွဲပါအမိန့်အင်းစိန်ခရိုင်တရားရုံး၏(၃-၅-၂၀၂၅)ရက်စွဲပါဘီလစ်ခန့်စာနိုင်ငံသားဒီစစ်ရေးကတ်တို့တင်ပြပြီးတရားရုံး များကိုယ်စားဘီလစ်ဒေါ်ဆုဆုထူးဆောင်(၁/ဥကမ(နိုင်)၂၄၇၈၉)မှအရောင်း မြေပုံကုန်လျှောက်ထားလာရာတရားဝင်စိုင်လုံသောအထောက်အထားများ ဖြင့်ဤကြော်ငြာပါသည့်ရေမှစ၍(၇)ရက်အတွင်းကန့်ကွက်နိုင်ပါကြောင်းနှင့် ကန့်ကွက်မှုမရှိပါကလုပ်ထုံးလုပ်နည်းအတိုင်းဆက်လက်ဆောင်ရွက်မေးမည် ဖြစ်ပါကြောင်းအသိပေးကြေညာအပ်ပါသည်။

ဌာနမှူး(ခုတိယညွှန်ကြားရေးမှူးချုပ်)
မြို့ပြမြေစီမံခန့်ခွဲရေးဌာန၊ရန်ကုန်မြို့တော်စည်ပင်သာယာရေးကော်မတီ

ဘုရား။ ရဟန်း။ သိမ်၊ ကျောင်း ဒါယကာကြီး

ဦးဘမြင့်

(ခုနှိုင်းတာရေးဌာနခွဲမှူး၊ မြန်မာ့ဆိပ်ကမ်းအာဏာပိုင်-ပြိမ်း)

အသက် (၉၀) နှစ်

ရန်ကုန်တိုင်းဒေသကြီး၊ သင်္ဃန်းကျွန်းမြို့နယ်၊ သုဝဏ္ဏ၊ (၂၅)ရပ်ကွက်၊ ပိတောက်မြို့ငယ်။ အမှတ် (N-၃/၁)နေ (ဦးဘရင်-ဒေါ်လှတင်) တို့၏သား။ (ဦးထွန်းပြိမ်း-ဒေါ်အေး)တို့၏ သားသမက်၊ (ဒေါ်စန်းလှ)၏ ခင်ပွန်း၊ ဦးသော်ဇင်လေး-ဒေါ်စုစုလိုင်တို့၏မွေးဖခင်ကျေးဇူးရှင်၊ မောင်သော်လင်းသန့်၊ မမေဆည်းဆာသော် တို့၏ အဘိုးဖြစ်သူသည် ၂၃-၉-၂၀၂၅ (အင်္ဂနေ့) ညနေ ၆:၂၀နာရီတွင် (၉၆)ပါးသောရောဂါဖြင့် ကွယ်လွန်အနိစ္စ ရောက်သွားပါသောကြောင့် ကြွေးကျန်ရစ်သောရုပ်ကလာပ်ကို ၂၅-၉-၂၀၂၅ (ကြာသပတေးနေ့) ညနေ ၄ နာရီတွင် ရေဝေးသုသာန်သို့ ပို့ဆောင်မီးသင်္ဂြိုဟ်မည်ဖြစ်ပါ၍ လိုက်ပါ ပို့ဆောင်ကြပါရန်။ (နေအိမ်မှကားများ မှန်းလွဲ ၂:၁၅ နာရီတွင် ထွက်ပါမည်။) [ကွယ်လွန်သူအားရည်စားလျက် ကျန်ရစ်သူမိသားစုမှ ၂၉-၉-၂၀၂၅ (တနင်္လာနေ့) နံနက် ၇ နာရီမှ ၁၀ နာရီထိ ဘုရားအမှုးရှိသော ပင့်သဃာတော်အရှင်သူမြတ်တို့အား ပင့်ဖိတ်၍ ဆွမ်းအစရှိသော ဒါတမ္ဘဝတ္ထုအစုစုတို့ကို ဆက်ကပ်လှူ၊ဒါနပြီး ရေစက်သွန်းချ အမျှပေးဝေမည်ဖြစ်ပါသောကြောင့် အထက်ပါနေအိမ်သို့ ရောက်လာ၍ ဆွမ်းကျွေးတရားတော်နာ ကြွရောက်ပါရန် ညှိုးငယ်သောစိတ်ထားဖြင့် ဖိတ်ကြား အပ်ပါသည်။]

ကျန်ရစ်သူမိသားစု

ဦးကျော်စိန်ဝင်း

B.E (Civil)

ခုနှ-ညွှန်/မှုး(မြို့ပြ)၊ တံတားဦးစီးဌာန၊ ဆောက်လုပ်ရေးဝန်ကြီးဌာန

အသက် (၅၃)နှစ်

ရန်ကုန်မြို့၊ ဒဂုံမြို့သစ်(မြောက်ပိုင်း)မြို့နယ်နေ (ဦးမြသိန်း)-ဒေါ်တင်တင်အုံးတို့၏ သားကြီး၊ ဦးကျော်ဦးဝင်း-ဒေါ်ပပြိမ်း၊ ဒေါက်တာနိန်ဝင်း၊ ဒေါ်နိုင်နိုင်ဝင်းတို့၏ အစ်ကိုကြီး၊ အမှတ်(၆၂)၊ ပ-ထပ်၊ ဂျွတ္တသယလမ်း၊ ပုသိမ်ညွှန့်ရပ်ကွက်၊ တာမွေမြို့နယ်နေ ဒေါ်သဓာပြိမ်း (မြို့ပြ/အင်ဂျင်နီယာ)၏ ချစ်လုစ္စာသောခင်ပွန်း၊ မောင်ဘုန်းမြတ်ကျော် (Grade-5)၏ ကျေးဇူးရှင်မွေးသဖခင်သည် ၂၃-၉-၂၀၂၅ ရက် ည ဂ:၁၀ နာရီတွင် (၉၆)ပါးသောရောဂါဖြင့် ကွယ်လွန်သွားပါသဖြင့် ၂၅-၉-၂၀၂၅ ရက် နံနက် ၁၁ နာရီတွင် ရေဝေးသုသာန်၌ မီးသင်္ဂြိုဟ်မည်ဖြစ်ပါကြောင်း ရပ်ဝေးရပ်နီးမှ မိတ်ဆွေများအား အသိပေးအကြောင်းကြားအပ်ပါသည်။

ကျန်ရစ်သူမိသားစု

ကန့်ကွက်နိုင်ကြောင်းကြော်ငြာ

ဒဂုံမြို့သစ်(မြောက်ပိုင်း)မြို့နယ်၊မြေတိုင်းရပ်ကွက်အမှတ်-၂၈၊မြေကွက်အမှတ်-၉၁၈၊မြေကွက်တည်ဆေးရုံအမှတ်-၉၁၈ဆောင်သိန္ဓိလမ်း(၂၈)ရပ်ကွက်၊ ဒဂုံမြို့သစ်(မြောက်ပိုင်း)မြို့နယ်ဦးဇင်မောင်ရီ(TTN-၀၃၂၅၆၄)အမည် ပေါက်ခန်စ(၆၀)မြေဌားစာချုပ်(၇နှစ်)မြေအားမြေအည်ပေါက်-ဦးခင်မောင်ရီနှင့်(ဇနီး)ဒေါ်အေးမိမိစတို့မှအမွေစားအမွေခံကိုယ်မသမီးအဖြစ်မွေးစားခြင်း စာချုပ်အမှတ်-၄/၁၉၉၁(၁၈-၃-၁၉၉၁)ဖြင့်ဒေါ်ခင်မိထူးသူအားမွေးစားခဲ့ ပြီးဦးခင်မောင်ရီသည်(၂၃-၁၂-၂၀၂၄)ရက်နေ့တွင်လည်းကောင်း၊ဒေါ်အေး မိမိခဲသည်(၁၉-၇-၂၀၁၉)ရက်နေ့တွင်လည်းကောင်းအသီးသီးကွယ်လွန်သ ဖြင့်မွေးစားစာချုပ်ဖြင့်မွေးစားခြင်း၊ခံရသူဒေါ်ခင်မိထူး(၁၀/သထန(နိုင်) ၁၁၉၄၉၃)မှကွယ်လွန်သူမိဘများတွင်သားသမီးတစ်ဦးတစ်ယောက်မျှမရှိပါ ကြောင်း၊ဌင်းမှလွဲ၍အခြားသောကိတ္တိမသားသမီးများလည်းမွေးစားထားခဲ့ ခြင်းလုံးဝမရှိပါကြောင်း၊ဌင်းတစ်ဦးတည်းသာလျှင်တရားဝင်အမွေဆက်ခံခိုင် ဆိုင်ပါကြောင်းနှင့်ဌင်းမှလွဲ၍အခြားသောအမွေဆက်ခံခွင့်ရှိသူတစ်ဦးတစ် ယောက်မျှမရှိပါကြောင်း၊ကျမ်းကျိန်လွှာ၊ထောက်ခံကျမ်းကျိန်လွှာ(၂)စောင်၊ သေဆုံးမှုလက်မှတ်အိမ်ထောင်စုလှည်းရေးရာင်း၊နှစ်(၆၀)မြေဌားစာချုပ်(၇နှစ်) တို့တင်ပြ၍ပိုင်ဆိုင်ကြောင်းစာချုပ်ချုပ်ဆိုရန်မြေပုံကူးလျှောက်ထားလာခြင်း အားတရားဝင်ခိုင်လုံသောအထောက်အထားများဖြင့်ဤကြော်ငြာပါ သည့်နေ့မှ စ၍(၇)ရက်အတွင်းကန့်ကွက်နိုင်ပါကြောင်းနှင့် ကန့်ကွက်မှုမရှိပါကလုပ်ထုံး လုပ်နည်းအတိုင်းဆက်လက်ဆောင်ရွက်မေးမည်ဖြစ်ပါကြောင်းအသိပေးကြေ ညာအပ်ပါသည်။

ဌာနမှူး(ခုတိယညွှန်ကြားရေးမှူးချုပ်)
မြို့ပြမြေစီမံခန့်ခွဲရေးဌာန၊ရန်ကုန်မြို့တော်စည်ပင်သာယာရေးကော်မတီ

ရန်ကုန်တိုင်းဒေသကြီး၊ ရွှေပြည်သာမြို့နယ်၊ မြေတိုင်း ရပ်ကွက်အမှတ်-၁၆၊ လူနေရပ်ကွက်အမှတ်-၃၊ တော်ဝင်လမ်း၊ မြေကွက်အမှတ်-၁၅၃၊ အကျယ် ၀၊(၆၀x၆၀)ရှိ ဦးရဲလင်းကို အမည်ပေါက် နှစ်(၆၀) ဂရန်ထွက်ရှိထားသော မြေကွက်နှင့်ပတ်သက်၍ ကန့်ကွက်နိုင်ကြောင်းကြေညာခြင်း

အထက်ဖော်ပြပါ မြေကွက်အား ဂရန်အမည်ပေါက် ပိုင်ရှင် ဦးရဲလင်းကို (၁၄/ဧလန(နိုင်) ၁၇၄၆၂)ထံမှ ဝယ်ယူရန်အတွက် ဦးရဲလင်းကို၏ကိုယ်စား ဦးလင်းလင်း (၁၂/တကန(နိုင်)၁၃၉၂၆) ထံသို့ ကျွန်ုပ်မိတ်ဆွေဖြစ်သူ ဒေါ်ဖြူဖြူ၀င်းမှ စရန်ငွေတစ်စိတ် တစ်ဒေသ ပေးချေထားပြီးဖြစ်သောကြောင့် အထက်ဖော်ပြပါ မြေကွက် ပိုင်ဆိုင်မှုနှင့်ပတ်သက်ပြီး ကန့်ကွက်လိုသူ မည်သူမဆို ယနေ့မှစ၍ (၁၄)ရက်အတွင်း ခိုင်လုံသော မြေကွက်ပိုင်ဆိုင်မှု စာရွက်စာတမ်းမူရင်း များနှင့်အတူ ကျွန်ုပ်ထံသို့ လူကိယ်တိုင် လာရောက်ကန့်ကွက်နိုင်ပါ ကြောင်းနှင့် ကန့်ကွက်မည်သူမရှိပါက အရောင်းအဝယ်အား ဥပဒေနှင့် အညီ ဆက်လက်ဆောင်ရွက်သွားမည်ဖြစ်ကြောင်း အများသိစေရန် ကြေညာအပ်ပါသည်။

လွှဲအပ်ညွှန်ကြားသူ
ဒေါ်ဖြူဖြူ၀င်း
[၁၂/အစန(နိုင်)၀၆၂၈၀၁]
တိုက်အမှတ်-N-3 ၊ အခန်း-၁၁၊
သုခတောင်ပင်အိမ်ရာ၊
စမ္ဗူသိရိမြို့နယ်၊ နေပြည်တော်။

လွှဲအပ်ညွှန်ကြားချက်အရ
ဒေါ်ခင်မာလွင်(LL.B.,D.B.L)
တရားလွှတ်တော်ရှေ့နေ(စဉ်-၇၆၅)
အမှတ်-၁၁၂ ဗိုလ်ချုပ်လမ်း။
(၅)ရပ်ကွက်၊ ရွှေပြည်သာမြို့နယ်။
ဖုန်း-၀၉-၅၁ခရ၉၆၀၉

အထူးကျေးဇူးတင်ရှိခြင်း

ဘုရား။ ရဟန်း။ ကျောင်း ဒါယကာကြီး

ဦးလှသိန်း

(မင်းမင်းဆေးဆိုင်)

(ပုဇွန်တောင်ရွှေကျင်းကျောင်းတိုက်၊ ဘဏ္ဍာရေးမှူး)

(အ.ထ.က-၃၊ ဗိုလ်တဆောင်ကျောင်းသားဟောင်း။ ကျောင်းအကျိုးတော်ဆောင်)

(ဟသ်ဘာအသင်းအတွင်းရေးမှူး)

အသက်(၇၆)နှစ်

ရန်ကုန်တိုင်းဒေသကြီး၊ ပုဇွန်တောင်မြို့နယ်၊ တိုက်(၈)၊ လိပ်ကန်လမ်း၊ ပုဇွန်တောင်ဥယျာဉ်အိမ်ရာမှ ဒေါ်သိန်းဟန်၏ခင်ပွန်း၊ ကိုဟန်ဝင်းအောင် (Miraco Shipping) – မအေးမင်းစန္ဒာ၊ Dr. သန်းနိုင်ထွန်း-မအေးမင်းသီတာတို့၏ ချစ်လုစ္စာသောဖခင် ဦးလှသိန်း၏ ဈာပနကိစ္စအဝဝတွင် ဝိုင်းဝန်းကူညီပေးခဲ့ကြသော ရွှေကျင်းကျောင်းတိုက်မှ ဆရာတော်နှင့် သံဃာတော်များ၊ ယောဂီများ၊ ဆရာမ ဒေါ်သန်းမြင့်အောင်နှင့် နာရေးကူညီမှုအသင်း၊ ဟသ်တာအသင်းနှင့် ဗိုလ်ဟောင်ထောင်(၃) ကျောင်းသားဟောင်းများ၊ ပုဇွန်တောင်ရေးမှ ဈေးသူဈေးသားများ၊ ဆွေမျိုးမိတ်သင်္ဂဟအပေါင်းတို့အား ကျန်ရစ်သူမိသားစုမှ အထူးကျေးဇူးတင်ရှိပါသည်။ (ဝတ္ထုရားဗျက်ကွက်မှ နှင့် လစ်ဟာမှုများရှိခဲ့ပါက မေတ္တာဖြင့် ခွင့်လွှတ်ပေးပါရန် တောင်းပန်အပ်ပါသည်။)

ကျန်ရစ်သူမိသားစု

ဦးရာဇာဝင်း

(တရားလွှတ်တော်ရှေ့နေ)

အသက် (၄၆) နှစ်

ရန်ကုန်တိုင်းဒေသကြီး၊ သာကေတမြို့နယ်၊ ထူပါရုံ(၁)ရပ်ကွက်၊ ထူပါရုံ(၂)လမ်း၊ အမှတ်(၃၀၈)နေ (ဦးစိန်ဝင်း)-ဒေါ်အေးအေး တို့၏ သား၊ ဒေါ်သီတာဝင်း-ဦးကျော်ဝင်းတို့၏ မောင်၊ ဒေါ်မြမြရွှေ၏ ချစ်လုစ္စာသော ခင်ပွန်း၊ မောင်ဇွဲသုတဝင်း ၏ မွေးသဖခင်ကျေးဇူးရှင် ဦးရာဇာဝင်း(တရားလွှတ်တော်ရှေ့နေ) သည် (၂၄-၉-၂၀၂၅) (ဗုဒ္ဓဟူးနေ့)၊ မနှစ်းလွဲ (၂:၅၅)နာရီအချိန်တွင် ရန်ကုန်ပြည်သူ့ဆေးရုံကြီး၌ ကွယ်လွန်အနိစ္စရောက် ရှိသွားပါ၍ ကြွေးကျန်ရစ်သောရုပ်ကလာပ်ကို (၂၆-၉-၂၀၂၅) (သောကြာနေ့) မနှစ်းတည့် (၁၂) နာရီတိတိအချိန် တွင် ရေဝေးအအေးတိုက်မှ ရေဝေးသုသာန်သို့ ပို့ဆောင်မီးသင်္ဂြိုဟ်မည်ဖြစ်ပါ၍ လိုက်ပါပို့ဆောင်ကြပါရန်နှင့် ကွယ်လွန်သူအားရည်စားကာ ဘုရားအမှုးရှိသော သံဃာတော်အရှင်သူမြတ်တို့အား ဆွမ်းအစရှိသော ဒါတမ္ဘဝတ္ထုအစုစုတို့ကို ဆက်ကပ်လှူ၊ဒါနပြီး အမျှအတမ်းပေးဝေလိုပါသောကြောင့် (၃၀-၉-၂၀၂၅) (အင်္ဂါနေ့) တွင် ရက်လည်ဆွမ်းသွတ်တရားတော် နာယူမည်ဖြစ်ပါ၍ အမှတ် (၃၈)၊ ထူပါရုံ (၂) လမ်း၊ ထူပါရုံ (၁) ရပ်ကွက်၊ သာကေတမြို့နယ် ရန်ကုန်တိုင်းဒေသကြီးနေအိမ်သို့ ကြွရောက်ပါရန် ကျန်ရစ်သူမိသားစုတို့မှ ညှိုးငယ်သော စိတ်ထားကြီးဖြင့် ဖိတ်ကြားအပ်ပါသည်။

(နေအိမ်မှကားများ မှန်းလွဲ (၁၀း၃၀) တွင် ထွက်ခွာပါမည်။)

ကျန်ရစ်သူမိသားစု

ကန့်ကွက်နိုင်ပါကြောင်းကြော်ငြာ

ရန်ကုန်မြို့၊ ဒဂုံမြို့သစ်(အရှေ့ပိုင်း)မြို့နယ်၊ မြေတိုင်းရပ်ကွက်အမှတ်(၁၅၅)၊ ၀၊(၁၀၀)လမ်း၊ မြေကွက်အမှတ် (၃၉၉)၏ မြေအကျယ်အလန်း (၄၀x၆၀)ပေရှိ ဦးအောင်မြင့်ကြည်(၁၂/မဂတ(နိုင်)၁၄၄၁၆) အမည်ပေါက် မြေချပါမစ်မြေ အမျိုးအစား မြေကွက်နှင့်တကွ ယင်းမြေကွက်ပေါ်ရှိ အကျိုးခံစားခွင့်အရပ်ရပ်တို့အား ရောင်းချပိုင်ခွင့်ရှိကြောင်း အဆိုပြုသူ ဒေါ်သိန်းအေး [၁၂/တမန(နိုင်)၀၂၉၃၅]ထံမှ ကျွန်ုပ်တို့၏မိတ်ဆွေဖြစ်သူမှ ဝယ်ယူရန်အတွက် စရန်ငွေအချို့ကို ပေးချေ ထားပြီးဖြစ်ပါ၍ ကန့်ကွက်လိုသူများရှိပါက ယခုကြော်ငြာပါသည့်ရက်မှစ၍ (၇)ရက်အတွင်း ခိုင်လုံသောစာရွက်စာတမ်း အထောက်အထားများဖြင့် လူကိယ်တိုင် လာရောက်ကန့်ကွက်စာတမ်း စရန်ငွေအချို့ကို ပေးချေ ထားပြီးဖြစ်ပါ၍ ကန့်ကွက်ခြင်းမရှိပါက ယခုကြော်ငြာပါသည့်ရက်မှစ၍ (၇)ရက်အတွင်း ခိုင်လုံသောစာရွက်စာတမ်း အထောက်အထားများဖြင့် လူကိယ်တိုင် လာရောက်ကန့်ကွက်ရေးဆိုနိုင်ပါသည်။ သတ်မှတ်ရက်အတွင်း ကန့်ကွက်ခြင်း မရှိပါက ဥပဒေနှင့်အညီ အရောင်းအဝယ် ဆက်လက်ပြုလုပ်သွားမည်ဖြစ်ကြောင်း ကြော်ငြာအပ်ပါသည်။

လွှဲအပ်ညွှန်ကြားချက်အရ –

ဦးစော်ချိုးအောင်(စဉ်-၁၁၄၆၂)
(LL.B,D.I.L)

ဒေါ်ခင်အေးသန်း(စဉ်-၉၁၁၉)
(LL.B,D.B.L,D.I.L,WIPO switzerland)

(တရားလွှတ်တော်ရှေ့နေများ)
အမှတ်(၁၀/၁၂)၊ ပထမထပ် ၃၅-လမ်း(အောက်)၊ ကျောက်တံတားမြို့နယ်၊ ရန်ကုန်မြို့။
ဖုန်း- ၀၉-၂၅၃၁၁၀၁၄၇၊ ၀၉-၄၂၀၃ဝ၆ဝ၊ ၀၉-၄၅ဂ၇ဂ၅ဂ

ကန့်ကွက်နိုင်ပါကြောင်း အများသိစေရန်

ရန်ကုန်တိုင်းဒေသကြီး၊ ဒဂုံမြို့သစ်(မြောက်ပိုင်း)မြို့နယ်၊ မြေတိုင်း ရပ်ကွက်အမှတ်(၄၀)၊ အောင်မင်္ဂလာလမ်း၊ မြေကွက်အမှတ်(၅၄၄)၊ မြေအကျယ် အဝန်း (၂၀ex ၆၀ပေ)၊ မြေကွက်ကို မျက်နှာမူလျှင် ညာဘက်ခြမ်း၊ ဘေးလမ်း ကြားနှင့် ကပ်လျက်ဘက်အခြမ်း၊ နှစ်(၆၀) မြေငှားဂရန်နှင့် ယင်း မြေကွက်ပေါ်ရှိ နေအိမ်အပါအဝင် အကျိုးခံစားခွင့်အရပ်ရပ်အားလုံး ရန်ကုန်မြို့တောင်ဆည်ပယ်သာယာရေးကော်မတီ မြို့ပြစီမံကိန်းနှင့် မြေစီမံခန့်ခွဲမှု မြေယာ ဌာနရှိ မြို့မြေဈေးဌားတွင် **ခေါ်ဝင်ဌ (CA-ဝ၁ခ၆၆၆)** အမည်ဖြင့် အမည်ပေါက် မှတ်သားတည်ရှိပြီးအမည်ပေါက်ထံမှ **ခေါ်လှလှဝေ [၁၂/ဌကတ(နိုင်)၁၃၇၅၂]** သည် "နှစ်ဦးသားဘောဂူ အဆင့်ဆင့်အဆက်စပ် အရောင်းအဝယ်ကတိစာချုပ်" များဖြင့် ဝယ်ယူပိုင်ဆိုင်ထားပြီး မိမိတစ်ဦးတည်းသာလျှင် တရားဝင်လက်ရှိ ပိုင်ဆိုင်ကြောင်းနှင့် လွတ်လပ်စွာပြန်လည်လွှဲပြောင်း ရောင်းချပိုင်ခွင့်ရှိသူဖြစ် ကြောင်း ဝန်ခံကတိပြု၍ ကျွန်ုပ်၏မိတ်ဆွေ **ခေါ်သိန်းသိန်းနိုင်[၁၁/ပဝန(နိုင်) ၀၃၇၈၀၅]**ထံသို့ အပြီးအပိုင်လွှဲပြောင်းရောင်းချရန် စကားကမ်းလှမ်းလာရာ ကျွန်ုပ်၏မိတ်ဆွေ **ခေါ်သိန်းသိန်းနိုင်**က အပြီးအပိုင်ဝယ်ယူရန်အတွက် အရောင်း အဝယ်ပြုလုပ်သော တန်ဖိုးငွေစာတမ်းစိတ်တစ်ဒေသကို စရန်ငွေအဖြစ် ပေးချေ ထားပြီးဖြစ်ပါ သည်။ သို့ဖြစ်ပါ၍ကန့်ကွက်လိုပါက ဤကြော်ငြာပါသည့်နေ့မှစ၍ (၇)ရက်အတွင်း ပိုင်ဆိုင်မှုအထောက်အထား (မူရင်း)များဖြင့် ကျွန်ုပ်ထံလာရောက် ကန့်ကွက်နိုင်ပါကြောင်းနှင့် သတ်မှတ်ရက်ကျော်လွန်ပါက အရောင်းအဝယ်ကို ပြီးမြောက်အောင်မြင်သည်အထိ ဥပဒေနှင့်အညီ ဆက်လက်ဆောင်ရွက်သွားမည် ဖြစ်ပါကြောင်း အများသိစေရန် ကြေညာအပ်ပါသည်။

လွှဲအပ်ညွှန်ကြားချက်အရ –
ဒေါ်စုစုလိုင် (LL.B)
အထက်တန်းရေနေ (စဉ်- ၅၅၅၆၆)
အမှတ်(၁၇၇)၊ မြရတနာ(၆)လမ်း။ (၈)ရပ်ကွက်၊
မြောက်ဥက္ကလာပမြို့နယ်၊ ရန်ကုန်တိုင်းဒေသကြီး။
ဖုန်း- ၀၉-၇၉၅၃ဝ၀ဝ၆၃၊ ၀၉-၄၂၂ဝ၈ဝ၆ဝ

"ကန့်ကွက်နိုင်ပါကြောင်း အများသိစေရန်ကြေညာခြင်း"

ရန်ကုန်တိုင်းဒေသကြီး၊ သန်လျင်ခရိုင်၊ သန်လျင်မြို့နယ်၊ အောင်ချမ်းသာ(၂)၊ မြေကွက်အမှတ်(၅၃၃)၊ မြို့ပျိုရွာနှင့်အိုးအိမ် ၆ မြို့ပြးရေးဦးစီးဌာနမှ ဒေါ်မြင့်မြင့်စမ်း (၁၁) ဦးလေး [၁၂/စခန(နိုင်)၀၁၅၀၆၅] အမည်ဖြင့် ချထားပေးသော မြေရိယာ(၄၀x၆၀) ပေရှိ (ပါမစ်)မြေကွက်နှင့် အကျိုးခံစားခွင့်အရပ်ရပ်တို့အား လက်ရောက်ဝယ်ယူပိုင်ဆိုင်ထားပြီးလွှဲပြောင်း၊ ရောင်းချပိုင်ခွင့် ရှိကြောင်း ကတိပြုလျှောဆိုသူ ဦးကရင်ဒေရင်း (၁) ဦးလေးမြင့် (၁၁) ဦးနာရာယာနာဆွမ် [၁၂/ပခန(နိုင်)၀၁၁၄၇၉]ထံမှ ကျွန်ုပ်၏ မိတ်ဆွေဖြစ်သူ ဒေါ်သာမင်းအေး (၁၁) ဦးမောင်မောင်အေး [၇/သကန(နိုင်)၀၀၁၀၈၄]က အပြီးအပိုင်ဝယ်ယူရန်အတွက် စရန်ငွေ ပေးချေထားပြီးဖြစ်ပါသည်။ ဤအရောင်းအဝယ်ကို ကန့်ကွက်လိုပါက ခိုင်လုံသော (ပါမစ်)စာရွက်မူရင်း အရောင်း အဝယ်စာချုပ်မူရင်း အထောက်အထားများဖြင့် ဤကြော်ငြာပါသည့်နေ့မှစ၍ (၇)ရက်အတွင်း မည်သူမဆို ကျွန်ုပ်ထံသို့ လူကိုယ်တိုင် လာရောက်ကန့်ကွက်နိုင်ပါသည်။ သတ်မှတ်ရက်ကျော်လွန်ပါက အရောင်းအဝယ်အား ဥပဒေနှင့်အညီ ပြီးဆုံး သည်အထိ ဆက်လက်ဆောင်ရွက်သွားမည်ဖြစ်ကြောင်း အများသိစေရန် ကြေညာအပ်ပါသည်။

လွှဲအပ်ညွှန်ကြားချက်အရ
ဒေါ်နိုးနိုးကြည် (LL.B, D.B.L)
တရားလွှတ်တော်ရှေ့နေ (စဉ်- ၈၀၆၆)
အမှတ်(၁၂)၊ ပြည်တော်သာလမ်း။ မြို့သစ်အရှေ့ရပ်ကွက်၊ သန်လျင်မြို့။ ဖုန်း-၀၉-၅၁ခရ၅ဝ၆

ကန့်ကွက်နိုင်ပါကြောင်း အများသိစေရန်ကြေညာခြင်း

ရန်ကုန်တိုင်းဒေသကြီး၊ လှိုင်သာယာ(အနောက်ပိုင်း)မြို့နယ်၊ အပြင်ပဝန်ကျေးရွာ၊ လယ်သမားလမ်း၊ မြေတိုင်း-သကတ(၁၇)၊ မြေကွက်အမှတ်(၅၈၅)ဟုခေါ်တွင်သော ဦးစိုးမြင့် အမည်ပေါက် ပါမစ်မူရင်း ၀၊(၄၀x၆၀)ရှိ မြေကို တရားဝင် လက်ရှိထားပိုင်ဆိုင်ကာ လွှဲပြောင်းရောင်းချပိုင်ခွင့်ရှိသူ ဦးအောင်ဖိုးထက် [၉/ပမန(နိုင်)၁၇၄၀၃၇] ကိုင်ဆောင်သူမှ ရောင်းချရန် ကမ်းလှမ်းရာ ကျွန်ုပ်၏မိတ်ဆွေ ဒေါ်ဝင်းမြင့် [၁၁/တကန(နိုင်)၁၅၀၆၈၄၄]မှ အပြီးအပိုင် လွှဲပြောင်း၀ယ်ယူရန်အတွက် စရန်ငွေတစ်စိတ်တစ်ဒေသကို ပေးချေထားပြီးဖြစ်ပါသည်။ အဆိုပါ အရောင်းအဝယ်နှင့်ပတ်သက်၍ ကန့်ကွက်လိုသူများ ရှိပါက ခိုင်လုံသောစာရွက်စာတမ်း အထောက်အထားမူရင်းများဖြင့် ဤကြော်ငြာပါသည့် နေ့မှစ၍ (၁၄)ရက်အတွင်း ကျွန်ုပ်ထံ လာရောက်ကန့်ကွက်နိုင်ပါသည်။ သတ်မှတ်ရက်အတွင်း ကန့်ကွက်သူမရှိပါက ကျွန်ုပ်မိတ်ဆွေဘက်မှ အရောင်းအဝယ်ပြီးဆုံး သည်အထိ ဥပဒေနှင့်အညီ ဆက်လက်ဆော

❖ ပါတီစုံဒီမိုကရေစီအထွေထွေရွေးကောက်ပွဲတစ်ရပ် ကျင်းပနိုင်ရေးသည် မိမိတို့၏ အန္တိမရည်မှန်းချက်ပင်ဖြစ်...

❖ တိုင်းဒေသကြီးနှင့် ပြည်နယ်ဝန်ကြီးချုပ်များ၊ တာဝန်ရှိသူများအနေဖြင့် ရွေးကောက်ပွဲနှင့်သက်ဆိုင်သည့် ဥပဒေများကို စေ့စပ်ကျယ်ပြန့်စွာလေ့လာထားရန်လို...

(နိုင်ငံတော်စီမံအုပ်ချုပ်ရေးကောင်စီဥက္ကဋ္ဌ နိုင်ငံတော်ဝန်ကြီးချုပ် ဗိုလ်ချုပ်မှူးကြီးမင်းအောင်လှိုင်၏ ၂၀၂၅ ခုနှစ်၊ ဖေဖော်ဝါရီလ ၃ ရက်နေ့တွင် ပြုလုပ်သော ပြည်ထောင်စုအစိုးရအဖွဲ့ လုပ်ငန်းညှိနှိုင်းအစည်းအဝေးသို့ တက်ရောက်အမှာ စကားပြောကြားမှုမှ ကောက်နုတ်ချက်)

❖ နိုင်ငံတော် ရှေ့သီးဖို့ ကုန်ထုတ်လုပ်မှု အားပေးစို့။

❖ နိုင်ငံတော် ဖွံ့ဖြိုးဖို့ ပညာရေးကို အားပေးစို့။

❖ နိုင်ငံတော်သာယာဖို့ သဘာဝပတ်ဝန်းကျင် ထိန်းကြစို့။

ပြန်လည်ထူထောင်ရေးနှင့် တည်ဆောက်ရေးလုပ်ငန်းများအတွက် လိုအပ်သော သံချောင်းလုံးများကို အထူးကုန်ရထားဖြင့် ပို့ဆောင်

နေပြည်တော် စက်တင်ဘာ ၂၄

ငလျင်ဘေးဒဏ်ခံခဲ့ရသောဒေသများရှိ ပြန်လည်ထူထောင်ရေးနှင့် တည်ဆောက်ရေးလုပ်ငန်းများအတွက် လိုအပ်လျက်ရှိသော HRB 500 အမျိုးအစား သံချောင်းလုံးများကို ရန်ကုန်မြို့မှ မန္တလေးမြို့သို့ အထူးကုန်ရထားဖြင့် ပို့ဆောင်ရောက်ရှိလာခဲ့ကြောင်း သိရသည်။

စာမျက်နှာ ၁၇ ကော်လံ ၁ သို့ ☆

ယနေ့ ဖတ်စရာ

ရန်ကုန်တိုင်းဒေသကြီး ရင်းနှီးမြှုပ်နှံမှုကော်မတီက ပြည်တွင်းအလုပ်အကိုင်အခွင့်အလမ်း ၁၀၀၀ ကျော် ဖန်တီးပေးနိုင် — စာမျက်နှာ ၈

ခရီးသွားကလေ့ရေရှည်ဖွံ့ဖြိုးဖို့ စဉ်ဆက်မပြတ် ဖော်ဆောင်စို့ — ဆောင်းပါး စာမျက်နှာ ၁၀

နိုင်ငံတော်နှင့် တပ်မတော်၏ ငြိမ်းချမ်းရေး လုပ်ငန်းစဉ်များကို လက်ခံယုံကြည်သည့် PDF အမည်ခံအဖွဲ့ဝင် လေးဦး လက်နက်ခဲယမ်းများ နှင့်အတူ ဥပဒေဘောင်အတွင်းသို့ ထပ်မံဝင်ရောက် — စာမျက်နှာ ၁၅

အာရှဖလား ဖူဆယ်ခြေစစ်ပွဲ အုပ်စုနောက်ဆုံးပွဲတွင် မြန်မာအသင်း ဂိုးပြတ်ရှုံးနိမ့် — စာမျက်နှာ ၁၆

တိုင်ဖွန်းမုန်တိုင်း“ရာဂါဆာ” ဗီယက်နမ်နိုင်ငံ မြောက်ပိုင်းဒေသများကို အပူပိုင်းမုန်တိုင်းအဖြစ်ဖြင့် ဖြတ်ကျော်နိုင်

နေပြည်တော် စက်တင်ဘာ ၂၄

တိုင်ဖွန်းမုန်တိုင်း “ရာဂါဆာ” (RAGASA) အခြေအနေ

ယနေ့မွန်းလွဲ ၃ နာရီခွဲ တိုင်းထွာချက်များအရ တောင်တရုတ်ပင်လယ်ပြင်တွင် ဖြစ်ပေါ်ခဲ့သော တိုင်ဖွန်းမုနိ်တိုင်း“ရာဂါဆာ”(RAGASA)သည် အနောက်- အနောက်မြောက်ဘက်သို့ ရွှေ့လျားခဲ့ပြီး

စာမျက်နှာ ၁၆ ကော်လံ ၅ သို့ ✪

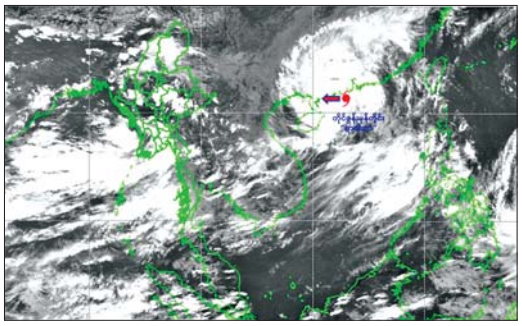

ရီးယဲလ်မက်ဒရစ်အသင်း စပိန်လာလီဂါအမှတ်ပေးဇယားထိပ်၌ ဘာစီလိုနာအသင်းကို ငါးမှတ်ဖြတ်ကာ ဆက်လက်ဦးဆောင်နိုင်ခဲ့

စပိန်လာလီဂါပွဲစဉ် (၆) ရဲ့ စက်တင်ဘာ ၂၃ ရက်ညပိုင်း နောက်ဆုံးပွဲစဉ် တစ်ပွဲဖြစ်တဲ့ လီဗန်တေးအသင်းနဲ့ ရီးယဲလ်မက်ဒရစ်အသင်းတို့ပွဲစဉ်မှာ ရီးယဲလ်မက်ဒရစ်အသင်းက လီဗန်တေးအသင်းကို လေးဂိုး-တစ်ဂိုးနဲ့ အနိုင်ရရှိခဲ့ပါတယ်။

အဲဒီပွဲစဉ်မှာ ဧည့်သည်အဖြစ် လာရောက်ကစားခဲ့တဲ့ ရီးယဲလ်မက်ဒရစ်အသင်းအတွက် သွင်းဂိုးတွေကို ပထမပိုင်းပွဲကစားချိန် ၂၈ မိနစ်မှာ ဗီနီဗီးယပ်ဂျူနီယာက တစ်ဂိုး၊ ၃၈ မိနစ်မှာ မာစတန်တူနိုကတစ်ဂိုး၊ ၆၄ မိနစ်(ပင်နယ်တီ)၊ ၆၆ မိနစ်တို့မှာ အမ်ဘတ်ပီကနှစ်ဂိုး သွင်းယူပေးခဲ့ပြီး လီဗန်တေးအသင်းအတွက် ချေပဂိုးတစ်ဂိုးကိုတော့ ဒုတိယပိုင်းပွဲကစားချိန် ၅၂ မိနစ်မှာ အီယန်းက သွင်းယူပေးခဲ့တာဖြစ်ပါတယ်။

စာမျက်နှာ ၁၉ ကော်လံ ၁ သို့ ✤

လီဗန်တေးအသင်းနဲ့ ရီးယဲလ်မက်ဒရစ်အသင်းတို့ ယှဉ်ပြိုင်ကစားကြစဉ်။