ကြေးမုံ

The Mirror Daily

၁၉၅၇ ဧပြီ ၁၆ တွင် စတင်တည်ထောင်သည်။ Established in 1957

၁၃၈၇ ခုနှစ်၊ သီတင်းကျွတ်လဆန်း ၂ ရက်၊ အင်္ဂါနေ့။ Tuesday, 23 September 2025 ၁၁၉၄၉

သူတော်ကောင်းတို့၏သတင်း ပျံ့နှံ့ကြိုင်လှိုင်

စန္ဒကူးပန်း၊ တောင်ဇလပ်ပန်း၊ ကြက်ရုံးပန်း စသော ပန်းတို့၏အနံ့သည် လေထက်လေညာသို့ မပျံ့မလှိုင်၊ သူတော်ကောင်းတို့၏ သီလတည်းဟူသော ဂုဏ်သတင်းအနံ့သည် လေညာသို့ပင် ပျံ့နှံ့ကြိုင်လှိုင်၏။ သူတော်ကောင်းတို့၏ သတင်းသည် အရပ်လေးမျက်နှာသို့ ပျံ့နှံ့ကြိုင်လှိုင်၏။

ပုပ္ဖဝဂ်(ဓမ္မပဒ-၅၄)

အမျိုးသားကာကွယ်ရေးနှင့် လုံခြုံရေးကောင်စီ၏ ဦးတည်ချက်(၄)ရပ်

၁။ နိုင်ငံတော်၏ အမျိုးသားအကျိုးစီးပွားကို အလေးထား၍ စစ်မှန်စည်းကမ်းပြည့်ဝသော ပါတီစုံဒီမိုကရေစီစနစ်ကို အကောင်အထည်ဖော်နိုင်မည့် နိုင်ငံရေးအင်အားစုများ၊ ပြည်သူ့ကိုယ်စားလှယ်များဖြစ်ပေါ်လာစေရန် အစဉ်တစိုက်ဆောင်ရွက်ရေး။

၂။ နိုင်ငံ့စီးပွားဖွံ့ဖြိုးတိုးတက်ရေး၌ အဓိကနှင့် အခြေခံအုတ်မြစ်ဖြစ်သည့် စိုက်ပျိုးရေးကဏ္ဍ စဉ်ဆက်မပြတ်တိုးတက်၍ စိုက်ပျိုးမွေးမြူရေးကိုအခြေခံသည့် စက်မှုကဏ္ဍ(Agro-based Industries) ဖွံ့ဖြိုးတိုးတက်မှုမှသည် ပြည်သူတို့၏ လူမှုစီးပွားဘဝကို စဉ်ဆက်မပြတ် မြှင့်တင်ရေး။

၃။ နိုင်ငံတော် စဉ်ဆက်မပြတ် ဖွံ့ဖြိုးတိုးတက်ခိုင်မာစေရေးအတွက် အမျိုးသားပညာရေးကဏ္ဍ၊ ကျန်းမာရေးကဏ္ဍတို့ကို အလေးထားမြှင့်တင်ရေး။

၄။ ပါတီစုံဒီမိုကရေစီ အထွေထွေရွေးကောက်ပွဲလုပ်ငန်းစဉ်များ အောင်မြင်ပြီး ပြည်သူလူထုတစ်ရပ်လုံး လိုလားတောင့်တသည့် ပါတီစုံဒီမိုကရေစီစနစ်ကို အောင်မြင်စွာ လျှောက်လှမ်းနိုင်ရေး ပြည်သူလူထု၏ ပူးပေါင်းပါဝင်မှုဖြင့် အကောင်အထည်ဖော်ဆောင်ရွက်ရေး။

ပွင့်လင်းရာသီရောက်ပြီဖြစ်၍ ဝါးနက်ဆင်စခန်းသို့ ခရီးသွားဧည့်သည် ဝင်ရောက်မှုများပြားလာ

မန္တလေး စက်တင်ဘာ ၂၂

မန္တလေး-ပြင်ဦးလွင် ကားလမ်း ၁၆ မိုင်ဂိတ်မှ ငါးမိုင်ခန့်အကွာရှိ အရိပ်အာဝါသကောင်းမွန်ပြီး အေးချမ်းစွာ အပန်းဖြေ အနားယူနိုင်သည့်အပြင် ဆင်များဖြင့် ဝန်ဆောင်မှုပေးနေသည့် ဝါးနက်ဆင်စခန်းသို့ ပွင့်လင်းရာသီရောက်ပြီဖြစ်၍ လာရောက်လည်ပတ်သူ ခရီးသွားဧည့်သည် များပြားလာကြောင်း ဝါးနက်ဆင်စခန်းမှ တာဝန်ရှိသူက ပြောသည်။

အဆိုပါ ဆင်စခန်းတွင် ဆင်ကြီး ရှစ်ကောင်နှင့် ဆင်ပေါက်လေး သုံးကောင် ရှိပြီး ဆင်များအား ဆင်စာဘူဖေးကျွေးသူများ၊ တစ်နိုင်တစ်ပိုင် ဆင်စာကျွေးသူများနှင့် ဆင်ပေါက်လေးသုံးကောင်ကို လာရောက်ကြည့်ရှုသူများဖြင့် လည်ပတ်သူ များပြားလာကြောင်း သိရသည်။

"ပွင့်လင်းရာသီရောက်ပြီ ဖြစ်သလို မကြာခင် သီတင်းကျွတ်ကျောင်းပိတ်ရက် ရုံးပိတ်ရက်ရှည် ရောက်တော့မှာပါ။ အဲဒီအချိန်ဆိုရင် ဆင်စခန်းကို လာတဲ့သူပိုများတယ်။ **စာမျက်နှာ ၃ ကော်လံ ၁ သို့** ✮

အနောက်တောင်မုတ်သုံလေ မြန်မာနိုင်ငံ မြောက်ပိုင်းဒေသများမှ ဆုတ်ခွာခဲ့ပြီး ဖြစ်သည်။

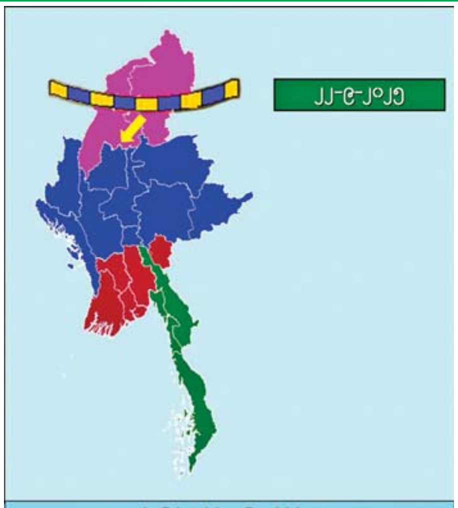

၂၀၂၅ ခုနှစ်၊ မြန်မာနိုင်ငံမြောက်ပိုင်းဒေသများမှ အနောက်တောင်မုတ်သုံလေဆုတ်ခွာသည့်ရက်ပြပုံ

ယနေ့ ဖတ်စရာ

၂၀၂၅ ခုနှစ် ပါတီစုံဒီမိုကရေစီ အထွေထွေ ရွေးကောက်ပွဲ အောင်မြင်စွာကျင်းပနိုင်ရေး ညှိနှိုင်းစည်းဝေး စာမျက်နှာ » ၅

ကမ္ဘာလုံးဆိုင်ရာ စီမံခန့်ခွဲမှုအစီအမံ အကောင်အထည်ဖော်ခြင်း ဆိုင်ရာ တရုတ် - မြန်မာဆွေးနွေးပွဲ ကျင်းပ စာမျက်နှာ » ၇

ပြည်ထောင်စု အိမ်ခြံမြေပွဲတော်ဆီသို့ . . . ဆောင်းပါး စာမျက်နှာ » ၆

နောင်ချိုမှာ ပွင့်လန်းလာသည့် ပညာပန်း စာမျက်နှာ » ၁၁

အင်းလေးဖောင်တော်ဦးမြတ်စွာဘုရား ရုပ်ရှင်တော်မြတ်လေးဆူ အင်းလေးဝဲယာ ၂၁ ဌာနသို့ ဒေသစာရီ ကြွချီအပူဇော်ခံပင့်ဆောင်ပွဲ မင်္ဂလာအခမ်းအနားကျင်းပ စာမျက်နှာ » ၉

ကြေးမုံ

နိုင်ငံတော်အတွက်အမှန်တကယ်ဖော်ဆောင် ရွေးကောက်ခံကိုယ်စားလှယ်များဆောင်ရွက်

အစိုးရအနေဖြင့် နိုင်ငံတော်အား ပါတီစုံဒီမိုကရေစီလမ်းကြောင်းပေါ်တွင် ခိုင်ခိုင်မာမာ ဆက်လက်လျှောက်လှမ်းနိုင်ရေး ဆောင်ရွက်ပေးလျက်ရှိသည်။ နိုင်ငံရေးအရ မှန်မှန်ကန်ကန် ဆောင်ရွက်သွားနိုင်ရန် အဓိကဖြစ်သည်။ တပ်မတော်အနေဖြင့်လည်း ပြည်သူများလိုလားသည့် ပါတီစုံဒီမိုကရေစီစနစ်ကို မှန်မှန်ကန်ကန်ဖြင့် ခိုင်ခိုင်မာမာ ဆက်လက်လျှောက်လှမ်းနိုင်ရန် ဆောင်ရွက်ရန်ရှိသည်များကို သဘောတူထားပြီးဖြစ်သည်။ ပါတီစုံဒီမိုကရေစီစနစ်တွင် အထွေထွေရွေးကောက်ပွဲသည် အသက်တမျှ အလွန်အရေးကြီးသည်။

ဖွဲ့စည်းပုံအခြေခံဥပဒေ(၂၀၀၈ ခုနှစ်)တွင် လွှတ်တော်များ ကျင်းပရေးနှင့် ပတ်သက်ပြီး ရှင်းရှင်းလင်းလင်း ပြဋ္ဌာန်းထားသည်။ ရွေးကောက်ပွဲကျင်းပပြုလုပ်ခြင်းသည် လွှတ်တော်အသီးသီး ခေါ်ယူဖွဲ့စည်းပြီး ပြည်ထောင်စုကြီးအကျိုးကို ဆောင်ရွက်နိုင်ရန်ဖြစ်သည်။ လွှတ်တော်မှ နိုင်ငံတော်သမ္မတ၊ ဒုတိယသမ္မတ၊ အုပ်ချုပ်ရေးဆိုင်ရာအဖွဲ့အစည်းများ၊ သမ္မတက တာဝန်ပေးအပ်သည့် ပြည်ထောင်စုအဆင့် အဖွဲ့အစည်းများတွင် တာဝန်ပေးအပ်ပြီး အစိုးရအဖွဲ့ တာဝန်ပေးအပ်နိုင်အောင် ဆောင်ရွက်ခြင်းဖြစ်သည့်အတွက် ရွေးကောက်ပွဲအထမြောက်ရန်နှင့် ဥပဒေနှင့်ညီညွတ်ရန် အရေးကြီးသည်။ ထို့ကြောင့် ကိုယ်စားလှယ်လောင်းများအား ဆန္ဒမဲပေးရွေးချယ်ခြင်းသည် တိုင်းပြည်အတွက် အလွန်အရေးကြီးပေသည်။

"ဆန္ဒမဲပေးရာတွင်လည်း မိမိတို့ရွေးချယ်မည့် ရွေးကောက်ခံကိုယ်စားလှယ်များသည် နိုင်ငံ၏အကျိုးကို အမှန်တကယ်ဆောင်ရွက်နိုင်သူ၊ ဒီမိုကရေစီစနစ်ကို အမှန်တကယ်ဖော်ဆောင်ပေးနိုင်သူ၊ ဒို့တာဝန်အရေးသုံးပါးကို အမှန်တကယ် ထိန်းသိမ်းကာကွယ်စောင့်ရှောက်နိုင်သူဖြစ်ရန်နှင့် နိုင်ငံကောင်းအောင် ဆောင်ရွက်နိုင်မည့်သူများဖြစ်ရန်လိုကြောင်း" ပြည်ထောင်စုသမ္မတမြန်မာနိုင်ငံတော် ယာယီသမ္မတ နိုင်ငံတော်လုံခြုံရေးနှင့် အေးချမ်းသာယာရေးကော်မရှင်ဥက္ကဋ္ဌ ဗိုလ်ချုပ်မှူးကြီး မင်းအောင်လှိုင်က စက်တင်ဘာလ ၁၉ ရက်နေ့တွင် တနင်္သာရီတိုင်းဒေသကြီး မြိတ်မြို့ရှိ ဌာနဆိုင်ရာတာဝန်ရှိသူများ၊ မြို့မိမြို့ဖများနှင့်တွေ့ဆုံ၍ ဒေသဖွံ့ဖြိုးတိုးတက်ရေးဆိုင်ရာများ ဆွေးနွေးစဉ် ပြောကြားခဲ့သည်။

၂၀၂၀ ပြည့်နှစ် ပါတီစုံဒီမိုကရေစီအထွေထွေရွေးကောက်ပွဲတွင် မဲမသမာမှုများဖြစ်ပေါ်ခဲ့သဖြင့် ဥပဒေနှင့်အညီ ဖြေရှင်းပေးရန် တပ်မတော်အနေဖြင့် အကြိမ်ကြိမ်အသိပေးခဲ့သော်လည်း တာဝန်ရှိသည့် အစိုးရနှင့် အဖွဲ့အစည်းများက ဖြေရှင်းဆောင်ရွက်ပေးမှုမရှိခဲ့ပေ။ ထို့အပြင် လွှတ်တော်ခေါ်ယူ၍ နိုင်ငံတော်အာဏာကို အဓမ္မနည်းဖြင့်ရယူရန် ဆောင်ရွက်လာသောကြောင့် တပ်မတော်အနေဖြင့် ဖွဲ့စည်းပုံအခြေခံဥပဒေ(၂၀၀၈ ခုနှစ်)နှင့်အညီ နိုင်ငံတော်တာဝန်များကို ထမ်းဆောင်ခဲ့ရခြင်းဖြစ်သည်။ ယခုအခါ မူလကတိပေးထားသောရွေးကောက်ပွဲကို မကြာမီကျင်းပတော့မည်ဖြစ်ရာ ရွေးကောက်ပွဲအကြိုကာလ ဆောင်ရွက်ဖွယ်ရာလုပ်ငန်းများကို ဆောင်ရွက်နေပြီဖြစ်သည်။ ဆောင်ရွက်ရာတွင် သိက္ခာရှိသောရွေးကောက်ပွဲ၊ အောင်မြင်သည့်ရွေးကောက်ပွဲဖြစ်စေရေး ကြိုးပမ်းဆောင်ရွက်နေသည်။

၂၀၂၀ ပြည့်နှစ် ရွေးကောက်ပွဲတွင် ဖြစ်ပေါ်ခဲ့သည့် မဲမသမာမှုများကို သင်ခန်းစာယူပြီး ၂၀၂၅ ရွေးကောက်ပွဲတွင် ပြည်သူများ ဆန္ဒမဲပေးရာ၌ တိကျမှု၊ မှန်ကန်မှု၊ မြန်ဆန်မှု၊ စနစ်တကျရှိပြီး ရိုးရှင်းလွယ်ကူသည့် မြန်မာအီလက်ထရောနစ်မဲပေးစက်(MEVM)များဖြင့် ဆန္ဒမဲများပေးနိုင်ရေး စီမံဆောင်ရွက်လျက်ရှိသည်။ ပြည်သူများ လွယ်ကူရှင်းလင်း သဘောပေါက်နားလည်နိုင်အောင် မြန်မာတစ်နိုင်ငံလုံးရှိ မြို့ရွာများတွင် သရုပ်ပြရှင်းလင်းပေးလျက်ရှိသည်။ ရွေးကောက်ပွဲအောင်မြင်စွာ ကျင်းပနိုင်ရေးအတွက် ပြည်ထောင်စုရွေးကောက်ပွဲကော်မရှင်သည် အထူးအရေးပါသလို ဝင်ရောက်ယှဉ်ပြိုင်ကြမည့် ပါတီများနှင့် ကိုယ်စားလှယ်လောင်းများ၊ မဲဆန္ဒရှင်ပြည်သူများ၏အခန်းကဏ္ဍသည် အရေးကြီးသည်။ ဆန္ဒမဲပေးလိုမှု၊ မပေးလိုမှုသည် ပြည်သူများ၏ ကိုယ်ပိုင်ဆန္ဒဖြစ်သော်လည်း မိမိနိုင်ငံအကျိုးစီးပွားကို အမှန်တကယ်ဆောင်ရွက်ပေးနိုင်မည့် ပါတီနှင့် ကိုယ်စားလှယ်လောင်းအား ဆန္ဒမဲမပေးဖြစ်ပါက နိုင်ငံအတွက် အချည်းနှီးဖြစ်စေသည်။

ရွေးကောက်ပွဲဝင်မည့်ပါတီများနှင့် ပါတီဝင်များ၊ ကိုယ်စားလှယ်လောင်းများအနေဖြင့် မိမိအကျိုးထက် တိုင်းပြည်အကျိုးကို အမှန်တကယ်ဆောင်ရွက်လိုသောစိတ်နှင့် လုပ်ဆောင်မှုများ၊ နိုင်ငံတော်နှင့် ပြည်သူအကျိုးကို အမှန်တကယ်ဆောင်ရွက်ပေးမည့် ကတိစကားများနှင့် မိမိအကျိုး၊ ပါတီအကျိုးထက် တိုင်းပြည်အကျိုးစီးပွားကို ဦးထိပ်ထား ရှေးရှုဆောင်ရွက်ပေးမည်တို့ကို အပြောနှင့်အလုပ် ထပ်တူကျအောင် ပြသနိုင်ပါမှ မဲဆန္ဒရှင်ပြည်သူများက ဆန္ဒမဲပေးလိုသည့်စိတ်ထားများနှင့် ပြည်သူများကိုယ်စား ဆောင်ရွက်ပေးမည့်ပုဂ္ဂိုလ်များအား မှန်မှန်ကန်ကန် ရွေးချယ်ပေးနိုင်မည်ဖြစ်သည်။

သို့ဖြစ်ရာ နိုင်ငံ၏အကျိုးကို အမှန်တကယ်ဆောင်ရွက်နိုင်သူ၊ ဒီမိုကရေစီစနစ်ကို အမှန်တကယ်ဖော်ဆောင်ပေးနိုင်သူ၊ ဒို့တာဝန်အရေးသုံးပါးကို အမှန်တကယ် ထိန်းသိမ်းကာကွယ် စောင့်ရှောက်ပေးနိုင်သူဖြစ်ရန်နှင့် နိုင်ငံကောင်းအောင် ဆောင်ရွက်နိုင်မည့်သူများအား ရွေးကောက်ခံကိုယ်စားလှယ်များအဖြစ် အသိအမှတ်ပြုနိုင်အောင် အမှန်တကယ် ကြိုးပမ်းဆောင်ရွက်ကြရမည်ဖြစ်ပါကြောင်း။ ။

မြန်မာနိုင်ငံပြန်တမ်း

ဝန်ထမ်းအဖွဲ့အစည်းအကြီးအမှူး အတည်ပြုခန့်ထားခြင်း

အမျိုးသားကာကွယ်ရေးနှင့် လုံခြုံရေးကောင်စီသည် ပြည်ထောင်စုတရားလွှတ်တော်ချုပ်၊ ပြည်ထောင်စုတရားသူကြီးချုပ်ရုံး ညွှန်ကြားရေးမှူးချုပ် ဦးအောင်မော်ကို အစမ်းခန့်ကာလ (၁)နှစ် ပြည့်မြောက်သည့်နေ့မှစ၍ အတည်ပြုခန့်ထားလိုက်သည်။

ဓာတ်ခွဲနမူနာစုစုပေါင်း ၇၉၀ စစ်ဆေးပြီးစီး၊ ကိုဗစ်-၁၉ ရောဂါ ဓာတ်ခွဲအတည်ပြုလူနာသစ်မတွေ့ရှိ

ကိုဗစ်-၁၉ ရောဂါ စောင့်ကြပ်ကြည့်ရှုမှုနှင့်ပတ်သက်၍ အပတ်စဉ် သတင်းထုတ်ပြန်ချက် (၂၂-၉-၂၀၂၅)ရက်နေ့ ည (၈:၀၀)နာရီ

ကျန်းမာရေးဝန်ကြီးဌာနသည် ကိုဗစ်-၁၉ ရောဂါ စောင့်ကြပ်ကြည့်ရှုခြင်းလုပ်ငန်းများကို စဉ်ဆက်မပြတ်ဆောင်ရွက်လျက်ရှိရာ (၁၄-၉-၂၀၂၅)ရက်နေ့၊ ည (၈:၀၀)နာရီမှ (၂၁-၉-၂၀၂၅) ရက်နေ့၊ ည (၈:၀၀)နာရီအထိ ရက်သတ္တပတ်အတွင်း ဓာတ်ခွဲနမူနာစုစုပေါင်း (၇၉၀)အား စစ်ဆေးပြီးစီးခဲ့ရာ ကိုဗစ်-၁၉ ရောဂါ ဓာတ်ခွဲအတည်ပြုလူနာသစ် မတွေ့ရှိရပါ။ အစီရင်ခံကာလအတွင်း ပြင်းထန်လူနာ၊ အထူးကြပ်မတ်ကုသပေးသောလူနာနှင့် ကိုဗစ်-၁၉ ရောဂါဖြင့် သေဆုံးလူနာမရှိပါ။

လတ်တလောတွင် မိမိတို့နိုင်ငံအတွင်း၌ ကိုဗစ်-၁၉ ရောဂါကူးစက်ဖြစ်ပွား/သေဆုံးမှုနှင့်စပ်လျဉ်း၍ စိုးရိမ်ဖွယ်ရာအခြေအနေမရှိသော်လည်း ရောဂါဖြစ်ပွားမှုမှ ကြိုတင်ကာကွယ်နိုင်ရန်အတွက် တစ်ကိုယ်ရေကာကွယ်ရေးနည်းလမ်းများကို လိုက်နာဆောင်ရွက်ရန်လိုအပ်ပြီး ရောဂါကူးစက်ခံရပါက ရောဂါပြင်းထန်နိုင်ခြေနှင့် အသက်ဆုံးရှုံးနိုင်ခြေမြင့်မားသည့် အသက်အရွယ်ကြီးသူများ (အသက် ၆၀ နှင့်အထက်)၊ ဆီးချိုရောဂါ၊ နာတာရှည်အဆုတ်ရောဂါ၊ ကင်ဆာရောဂါရှိသူများ၊ ကိုယ်ဝန်ဆောင်မိခင်များ (ကိုယ်ဝန်ဆောင်ကာလ ၃ လနှင့်အထက်)ကို ဦးစားပေးအစီအစဉ်ဖြင့် ကိုဗစ်-၁၉ ရောဂါ ထပ်ဆောင်းကာကွယ်ဆေး ထိုးနှံပေးနေပြီဖြစ်ပါ၍ ကာကွယ်ဆေးထိုးနှံမှုခံယူကြရန်လိုအပ်ပါသည်။

ကိုဗစ်-၁၉ ရောဂါဆိုင်ရာ အသေးစိတ်သတင်းအချက်အလက်များကို ကျန်းမာရေးဝန်ကြီးဌာန၏ အင်တာနက်စာမျက်နှာ moh.gov.mm တွင် ဝင်ရောက်ကြည့်ရှုနိုင်ပါသည်။

မြန်မာနိုင်ငံရောဂါကာကွယ်ထိန်းချုပ်ရေးဗဟိုဌာန
(Myanmar CDC)
ပြည်သူ့ကျန်းမာရေးဦးစီးဌာန၊ ကျန်းမာရေးဝန်ကြီးဌာန

ပြည်သူ့ကြားက ပြည်သူ့စကား အစီအစဉ်ထုတ်လွှင့်မည်

နေပြည်တော် စက်တင်ဘာ ၂၂

မျက်မှောက်ကာလတွင် ဖြစ်ပွားလျက်ရှိသော လုံခြုံရေး၊ တရားဥပဒေစိုးမိုးရေးနှင့် အကြမ်းဖက်မှုတားဆီးရေးဆိုင်ရာ ကိစ္စရပ်များနှင့်ပတ်သက်၍ ပရိသတ်များ၏ ရင်တွင်းခံစားချက် စကားသံများကို သဇင် FM ၏ "ပြည်သူ့ကြားက ပြည်သူ့စကား" အစီအစဉ်မှ **"လူ့အခွင့်အရေးအတွက်၊ ဒီမိုကရေစီအတွက် လုပ်နေပါတယ်ဆိုသော အကြမ်းဖက် PDF များ အင်အားနည်းလာပြီ ဖြစ်သောကြောင့် အသက်မပြည့်သေးသော စာသင်အရွယ်ကလေးငယ်များကို ခြိမ်းခြောက်၍ အတင်းအဓမ္မလူသစ်စုနေ"** ခေါင်းစဉ်ဖြင့် စက်တင်ဘာ ၂၄ ရက် မွန်းလွဲ ၁ နာရီတွင် ထုတ်လွှင့်တင်ဆက်ပေးသွားမည် ဖြစ်သည်။

အလားတူ လာမည့်အပတ် ဗုဒ္ဓဟူးနေ့ မွန်းလွဲ ၁ နာရီတွင် **"ဒလန်စွပ်စွဲ လူသတ်နှိပ်စက်နေတဲ့ TNLA၊ PDF အကြမ်းဖက်တွေရဲ့ လက်အောက်မှာ ပြည်သူတွေရဲ့ အသက်အိုးအိမ်များ စတေးခံနေရ"** ခေါင်းစဉ်ဖြင့် ဆွေးနွေးတင်ဆက်မည်ဖြစ်သောကြောင့် ပါဝင်ဆွေးနွေးလိုသူ ပရိသတ်များအနေဖြင့် အပတ်စဉ် ကြာသပတေးနေ့ နံနက် ၁၀ နာရီမှ ၁၁ နာရီအတွင်း ဖုန်းနံပါတ် ၀၉ ၈၉၉၀၉၉၅၈၅ သို့ အမည်၊ နေရပ်လိပ်စာ၊ အလုပ်အကိုင်နှင့် ပြန်လည်ဆက်သွယ်ရမည့် ဖုန်းနံပါတ်တို့ကို Message ပေးပို့ပါဝင်နိုင်ပြီဖြစ်ပါကြောင်းနှင့် ပါဝင်လာသည့် ပရိသတ်များ၏ ဖုန်းနံပါတ်များနှင့် ကိုယ်ရေးအချက်အလက်များကို လျှို့ဝှက်ပေးထားမည်ဖြစ်ကြောင်း သိရသည်။

သတင်းစဉ်

၂၂ - ၉ - ၂၀၂၅ ရက်နေ့ ဓာတ်သတ္တု(ရွှေ)ရည်ညွှန်းဈေး

သိပ်သည်းဆ ၁၉.၂၅ ဂရမ်/ ကုဗစင်တီမီတာနှင့်အထက်ရှိ စံချိန်မီရွှေ တစ်ကျပ်သား (၁၆.၃၂၉၃၂၅ ဂရမ်)၏ **ဈေးနှုန်းမှာ ငွေကျပ် ၅၉၈၀၀၀၀** ဖြစ်သည်။

ဓာတ်သတ္တု(ရွှေ)ရည်ညွှန်းဈေးသတ်မှတ်ရေးကော်မတီ

ရန်ကုန်စတော့အိတ်ချိန်းဈေးကွက်

၂၂ - ၉ - ၂၀၂၅

ကုမ္ပဏီအမည်	အဖွင့်ဈေး (ကျပ်)	အပိတ်ဈေး (ကျပ်)	ရှယ်ယာစောင်ရေ	ရှယ်ယာတန်ဖိုး (ကျပ်)
FMI	၇,၆၀၀	၇,၆၀၀	၁,၂၃၀	၉,၃၄၈,၀၀၀
MTSH	၃,၁၀၀	၃,၂၀၀	၁,၉၉၆	၆,၂၉၀,၀၀၀
MCB	၇,၅၀၀	၇,၇၀၀	၈၁	၆၁၈,၃၀၀
FPB	၂,၄၀၀	၂,၅၅၀	၄,၃၁၅	၁၀,၇၃၄,၂၅၀
TMH	၂,၅၅၀	၂,၆၅၀	၁၂၀	၃၁၇,၆၀၀
EFR	၁,၉၀၀	၁,၉၅၀	၁,၁၈၉	၂,၂၉၉,၁၀၀
AMATA	၃,၂၀၀	၃,၃၀၀	၂၈၈	၉၁၅,၄၀၀
MAEX	၃,၃၀၀	၃,၃၅၀	၃၈၀	၁,၂၅၅,၀၀၀
MADPL(PLB)	၂,၆၅၀	၂,၆၅၀	၂	၅,၃၀၀

ရန်ကုန်စတော့အိတ်ချိန်းမှရယူသည်။

ကြေးမုံ

စာတည်းမှူးချုပ်	- ဝင်းနိုင်		အကြီးတန်း သတင်းထောက်များ	- စိုးအောင်၊ ခင်မို့မို့အောင်၊ ခင်မျိုးနိုင်၊ မာမာစိုး၊ ခိုင်သန္တာရွှေ၊ ခင်ယုဆွေ၊ အိအိမွန်
ခေတ္တ စာတည်းမှူး	- အေဝမ်းစိုး		အငယ်တန်း သတင်းထောက်များ	- အောင်ကျော်ဦး၊ သန်းတင်အောင် ခင်သက်မွန်၊ မြသီတာ
စာတည်းများ	- စန်းအောင်၊ ခင်ခင်သက်၊ ယုဝါဝါ၊ သီသီမင်း၊ ဟိန်းထက်လင်း၊ သက်ထွေး၊ စန်းယဉ်ဥ၊ နိုင်လင်းကြည်		သုတေသန	- ဇင်မာဝင့်
			စာပြင်	- ခင်နှင်းယုနှင့်အဖွဲ့
ဘာသာပြန်	- အောင်ကျော်ကျော်၊ စိုးသူရ		စာမျက်နှာဖွဲ့စည်းမှုနှင့် ဒီဇိုင်း	- နီလာစိုးနှင့်အဖွဲ့
			အီးမေးလ်နှင့် အွန်လိုင်း	- စိုးချစ်ဦးနှင့်အဖွဲ့

ပုံနှိပ်ခြင်းလုပ်ငန်းအမှတ် (၀၀၆၄၀)၊ ပုံနှိပ်ထုတ်ဝေခွင့်အမှတ်(၀၀၇၇၁)ဖြင့် ကြေးမုံသတင်းစာတိုက်က ထုတ်ဝေသည်။

themirror.npt@gmail.com

https://www.moi.gov.mm/km

နေပြည်တော် - စာတည်းမှူး ၀၆၇-၃၆၁၂၆၊ စာတည်းအဖွဲ့ ၀၆၇-၃၆၁၂၈၊ ၀၆၇-၃၆၁၃၀၊ ဖက်စ် ၀၆၇-၃၆၁၂၅

ရန်ကုန်ရုံးခွဲ - အမှတ် ၇၇၊ ၅၂ လမ်းနှင့် မဟာဗန္ဓုလလမ်းထောင့်၊ ပုဇွန်တောင်မြို့နယ်၊ ရန်ကုန်မြို့၊ စာတည်းဌာန ၀၁-၂၉၂၈၃၂

မန်နေဂျာ - ၀၁-၈၆၁၀၆၈၅၊ စီမံ/ငွေစာရင်း ၀၁-၂၉၁၄၅၄၊ ဖြန့်ချိရေး ၀၁-၂၉၂၈၃၀၊ ကြော်ငြာ ၀၁-၃၉၇၃၃၀၊ ဖက်စ် ၀၁-၂၀၃၃၅၁

ရွေးကောက်ပွဲဖျက်မယ်ဆိုတဲ့လူတွေကို ဒီတိုင်းကြည့်နေမှာမဟုတ်

ရွေးကောက်ပွဲဖျက်မယ်ဆိုတဲ့လူတွေကိုတော့ ကျုပ်တို့အစိုးရကလည်း ဒီတိုင်းကြည့်နေမှာမဟုတ်ဘူး။ အပြင်းအထန်နှိပ်ကွပ်ရမှာပဲ။ ရွေးကောက်ပွဲမှာ လွတ်လပ်စွာ ယှဉ်ပြိုင်ရွေးကောက်တဲ့နေရာမှာတော့ ဘယ်သူ့ကိုမှ ကျုပ်တို့အစိုးရက နှောင့်ယှက်မှာ မဟုတ်ဘူး။ သို့သော် ဖျက်လိုဖျက်ဆီးလုပ်တဲ့လူမှန်သမျှကိုတော့ အာဏာကုန် နှိမ်နင်းပစ်မှာပဲဆိုတာ ရှင်းရှင်းကြီးသတိပေးထားပါရစေ။

(၁၉၄၇ ခုနှစ်၊ မတ်လ ၁၃ ရက်နေ့တွင် ရွေးကောက်ပွဲနှင့်ပတ်သက်၍ ဗိုလ်ချုပ်အောင်ဆန်း ပြောကြားခဲ့သည့် အသံလွှင့်မိန့်ခွန်းမှ ကောက်နုတ်ချက်)

ပြည်ထောင်စုဝန်ကြီး ဦးမြင့်ကြိုင် ဗဟိုသန်းခေါင်စာရင်းကော်မရှင် ဆဋ္ဌမအကြိမ် လုပ်ငန်းညှိနှိုင်းအစည်းအဝေး တက်ရောက်

နေပြည်တော် စက်တင်ဘာ ၂၂

၂၀၂၄ ခုနှစ် လူဦးရေနှင့် အိမ်အကြောင်းအရာ သန်းခေါင်စာရင်း၏ ပြည်ထောင်စု အစီရင်ခံစာ အောင်မြင်စွာထုတ်ပြန်နိုင်ရေးအတွက် ဗဟိုသန်းခေါင်စာရင်းကော်မရှင် ဆဋ္ဌမအကြိမ် လုပ်ငန်းညှိနှိုင်းအစည်းအဝေးကို ယနေ့နံနက် ၉ နာရီခွဲက နေပြည်တော်ရှိ လူဝင်မှုကြီးကြပ်ရေးနှင့် ပြည်သူ့အင်အားဝန်ကြီးဌာန အစည်းအဝေးခန်းမ၌ ကျင်းပသည်။

အစည်းအဝေးသို့ဗဟိုသန်းခေါင်စာရင်းကော်မရှင်ဥက္ကဋ္ဌ လူဝင်မှုကြီးကြပ်ရေးနှင့် ပြည်သူ့အင်အားဝန်ကြီးဌာန ပြည်ထောင်စုဝန်ကြီး ဦးမြင့်ကြိုင်၊ ကော်မရှင်အဖွဲ့ဝင်များဖြစ်ကြသည့် ဝန်ကြီးဌာနများမှ ဒုတိယဝန်ကြီးများနှင့် တာဝန်ရှိသူများ တက်ရောက်ကြသည်။

ဦးစွာ ပြည်ထောင်စုဝန်ကြီးက ၂၀၂၄ ခုနှစ် လူဦးရေနှင့် အိမ်အကြောင်းအရာ သန်းခေါင်စာရင်း လုပ်ငန်းစဉ်များကို နိုင်ငံတော်အစိုးရ၏ ဦးဆောင်လမ်းညွှန်မှု၊ ဗဟိုသန်းခေါင်စာရင်းကော်မရှင်နှင့် တိုင်းဒေသကြီး/ပြည်နယ်/ခရိုင်/မြို့နယ်/ရပ်ကွက်/ကျေးရွာအုပ်စု သန်းခေါင်စာရင်းကော်မတီ အဆင့်ဆင့်တို့၏ ကြီးကြပ်ကွပ်ကဲမှု၊ သက်ဆိုင်ရာဝန်ကြီးဌာနများ၏ ပူးပေါင်းပါဝင်ဆောင်ရွက်မှု၊ လုံခြုံရေးဆိုင်ရာ အဖွဲ့အစည်းများ၏ ဝိုင်းဝန်းကူညီဆောင်ရွက်ပေးမှု၊ သန်းခေါင်စာရင်းမေးခွန်းများကို မှန်မှန်ကန်ကန်ဖြေကြားခြင်းဖြင့် ပံ့ပိုးကူညီပေးကြသည့် ပြည်သူအားလုံး၏ ပူးပေါင်းပါဝင်မှုတို့ကြောင့် သန်းခေါင်စာရင်း ကြိုတင်ပြင်ဆင်ခြင်း လုပ်ငန်းများနှင့် စာရင်းကောက်ယူခြင်း လုပ်ငန်းများကို လုံခြုံရေးနှင့် လမ်းပန်းဆက်သွယ်ရေး အခက်အခဲများကြားမှ စီမံချက်ပါ သတ်မှတ်အချိန်ဇယားအတိုင်း အောင်မြင်စွာ အကောင်အထည်ဖော် ဆောင်ရွက်နိုင်ခဲ့ခြင်းဖြစ်ပါကြောင်း။

ယင်းသို့ ကောက်ယူရရှိသည့် အချက်အလက်များကို အချက်အလက်အသုံးပြုသူများ၊ အစိုးရဌာနအဖွဲ့အစည်းများ လတ်တလော အသုံးပြုနိုင်ရေးအတွက် သန်းခေါင်စာရင်း၏ရှေ့ပြေး လူဦးရေစာရင်းကို ၂၀၂၄ ခုနှစ် ဒီဇင်ဘာ ၃၁ ရက်တွင် ထုတ်ပြန်ကြေညာပေးခဲ့ပြီးဖြစ်ပါကြောင်း၊ ယင်းနောက် စာရင်းဇယားပြုစုခြင်းနှင့် ဆန်းစစ်လေ့လာခြင်း လုပ်ငန်းများနှင့် ပြည်ထောင်စု အစီရင်ခံစာများ ရေးသားပြုစုခြင်း လုပ်ငန်းများကို မိမိတို့ဝန်ကြီးဌာနက စဉ်ဆက်မပြတ် ဆက်လက်ကြိုးပမ်းဆောင်ရွက်ခဲ့ပါကြောင်း၊ ယခုပြုစုပြီးဖြစ်သည့် ပြည်ထောင်စု အစီရင်ခံစာတွင် လူဦးရေဆိုင်ရာ အချက်အလက်များ၊ ပြည်တွင်း/ပြည်ပ ရွှေ့ပြောင်းသွားလာခြင်း၊ ပညာရေး၊ လုပ်သားအင်အား၊ မွေးဖွားခြင်း၊ မသန်စွမ်းမှု၊ အိမ်အကြောင်းအရာ၊ သေဆုံးခြင်းနှင့် ကိုယ်ဝန်ဆောင်မိခင်သေဆုံးခြင်းစသည့်အကြောင်းအရာများ ပါဝင်ပါကြောင်း။

ပြည်ထောင်စု အစီရင်ခံစာနှင့်အတူ အချက်အလက် အသုံးပြုသူများ လွယ်လွယ်ကူကူသိရှိအသုံးပြုနိုင်ရန် အနှစ်ချုပ်အစီရင်ခံစာနှင့် စာရင်းဇယားများ အစီရင်ခံစာတို့ကိုပါ တစ်ပါတည်း ထုတ်ပြန်နိုင်ရေး ဆောင်ရွက်လျက်ရှိပါကြောင်း၊ ယင်းအစီရင်ခံစာများသည် နိုင်ငံတော်၏ ဖွံ့ဖြိုးတိုးတက်ရေးဆိုင်ရာ မူဝါဒများ၊ စီမံကိန်းများ ရေးဆွဲချမှတ်ရာတွင် အခြေခံအသုံးပြုရမည့် လူဦးရေနှင့် လူမှုဘဝဆိုင်ရာ ကိန်းဂဏန်းအချက်အလက်များပင် ဖြစ်ပါကြောင်း၊ ထို့ကြောင့် ၂၀၂၄ ခုနှစ် သန်းခေါင်စာရင်း ပြည်ထောင်စု အစီရင်ခံစာ ထုတ်ပြန်ကြေညာခြင်းကို နိုင်ငံတော်အဆင့် အခမ်းအနားအဖြစ် ကျင်းပနိုင်ရေး လုပ်ငန်းစီမံချက်များ ရေးဆွဲဆောင်ရွက်လျက်ရှိပါကြောင်း၊ သန်းခေါင်စာရင်း၏ အနှစ်သာရသည် စာရင်းကောက်ယူနိုင်ခြင်းသာမက သန်းခေါင်စာရင်းအချက်အလက်များကို မူဝါဒချမှတ်သူများ၊ စီမံကိန်းရေးဆွဲသူများနှင့် စာရင်းအင်းအသုံးပြုသူများ လက်ဝယ်ရောက်ရှိအောင် ပံ့ပိုးပေးနိုင်မှသာ သန်းခေါင်စာရင်း အောင်မြင်သည်ဟု ဆိုနိုင်မည်ဖြစ်ပါကြောင်း။

ပြည်ထောင်စု အစီရင်ခံစာ ထုတ်ပြန်ကြေညာမည့် နိုင်ငံတော်အဆင့် အခမ်းအနား အောင်မြင်စွာ ကျင်းပနိုင်ရေးအတွက် အစည်းအဝေးတက်ရောက်လာကြသူများအနေဖြင့် ဆောင်ရွက်ရမည့် လုပ်ငန်းတာဝန်များနှင့်ပတ်သက်၍ သတ်မှတ်ချိန်အမီ ပြီးစီးရေးအတွက် ဆောင်ရွက်မည့် အစီအစဉ်များ၊ ဖြည့်ဆည်းပေးရန် လိုအပ်ချက်များ၊ အချင်းချင်းပေါင်းစပ်ဆောင်ရွက်ရမည့် အခြေအနေများကို ပွင့်ပွင့်လင်းလင်း ဆွေးနွေးပေးကြစေလိုပါကြောင်းနှင့် လိုအပ်ချက်များကို အချိန်မီဖြည့်ဆည်းဆောင်ရွက် ပေးသွားမည်ဖြစ်ပါကြောင်း ပြောကြားသည်။

ထို့နောက် ဗဟိုသန်းခေါင်စာရင်းကော်မရှင် အတွင်းရေးမှူး လူဝင်မှုကြီးကြပ်ရေးနှင့် ပြည်သူ့အင်အားဝန်ကြီးဌာန ဒုတိယဝန်ကြီး ဦးဌေးလှိုင်က သန်းခေါင်စာရင်း ပြည်ထောင်စု အစီရင်ခံစာထုတ်ပြန်ခြင်းအခမ်းအနား ကျင်းပနိုင်ရေး အခြေအနေနှင့် စပ်လျဉ်း၍ အသေးစိတ် ရှင်းလင်းတင်ပြပြီး တက်ရောက်လာကြသည့် ဗဟိုသန်းခေါင်စာရင်း ကော်မရှင်အဖွဲ့ဝင်များ၊ အခမ်းအနားနှင့်ပတ်သက်၍ ဆောင်ရွက်ရမည့် ဆက်စပ်ဌာနများမှ ကိုယ်စားလှယ်များက ပြည်ထောင်စုအစီရင်ခံစာ ထုတ်ပြန်ခြင်း အခမ်းအနား အောင်မြင်စွာ ကျင်းပနိုင်ရေးအတွက် လုပ်ငန်းကဏ္ဍအလိုက် ဆောင်ရွက်မည့် အခြေအနေ၊ ဖြည့်ဆည်းပေးရန် လိုအပ်ချက်များကို ရှင်းလင်းဆွေးနွေးတင်ပြကြသည်။

ယင်းနောက် ဗဟိုသန်းခေါင်စာရင်းကော်မရှင် ဥက္ကဋ္ဌ ပြည်ထောင်စုဝန်ကြီးက ရှင်းလင်းတင်ပြချက်များအပေါ် လိုအပ်သည်များ ပေါင်းစပ်ညှိနှိုင်းဖြည့်ဆည်းဆောင်ရွက်ပေးပြီး နိဂုံးချုပ်အမှာစကားပြောကြားခဲ့ကြောင်း သိရသည်။ **သတင်းစဉ်**

☆ **ရှေ့ဖုံးမှ**

လာရောက်လည်ပတ်သူက တစ်လကို ၁၀၀၀-၁၅၀၀ ဝန်းကျင်လောက်ရှိပြီး တချို့က ဆင်ပေါက်ကလေးတွေကို သဘောကျလို့ လာတာလည်းရှိတော့ ဧည့်သည် ပိုများလာတာပါ။ ဝင်ကြေးက ပြည်တွင်းဆိုရင် ငွေကျပ် ၁၀၀၀၊ ပြည်ပဧည့်သည်ဆိုရင် ငွေကျပ် ၁၀၀၀၀၊ ဆင်စီးခက ပြည်တွင်းဆိုရင် ငွေကျပ် ၅၀၀၀နဲ့ ပြည်ပဧည့်သည်ဆိုရင် ငွေကျပ် ၁၀၀၀၀ ပါ” ဟု ၎င်းက ပြောသည်။

ဆင်စခန်းတွင် ဆင်အထီး သုံးကောင်နှင့် အမ ငါးကောင်အပြင် ဆင်ပေါက်ကလေးများရှိရာ တစ်နှစ်ရစ်လသားအရွယ်ရှိ ငြိမ်းချမ်းဦး(အထီး)၊ ကိုးလသားအရွယ်ရှိ ငြိမ်းချမ်းအောင်(အထီး)နှင့် ငါးလသားအရွယ်ရှိ ငြိမ်းချမ်းမေ(အမ)ဟူ၍ သုံးကောင်ရှိရာ အဆိုပါဆင်ပေါက်ကလေးများ၏ ပြုမူဆော့ကစားနေမှုများကို ဧည့်သည်များ သဘောကျနှစ်သက်ကြကြောင်း သိရသည်။

အပန်းဖြေအနားယူနိုင်

ဒီနှစ် ခရီးသွားရာသီမှာ ဆင်စခန်းအနီးက သုံးထပ်ရေတံခွန်ကို ဆင်စီးပြီး လမ်းတစ်ဝက်အထိ အလည်အပတ်ပို့မယ့် ဝန်ဆောင်မှု အစီအစဉ်ရှိတယ်။ တော်တော်သာယာပြီး စခန်းကနေ တစ်နာရီလောက်သွားရတဲ့နေရာပါ။ မကြာခင် ခရီးသွားရာသီနဲ့ ကျောင်းနဲ့ ရုံးပိတ်ရက်ရှည်ရောက်တော့မှာဆိုတော့ လာရောက်လည်ပတ်ကြမယ့် ဧည့်သည်များမှာဖြစ်လို့ အေးအေးချမ်းချမ်း အနားယူအပန်းဖြေနိုင်ဖို့ စီစဉ်ထားပါတယ်ဟု ဆက်လက်ပြောကြားသည်။

ဆင်စခန်းဝန်းကျင်တွင် စားပင်နှင့် အရိပ်ရအပင်များ စိုက်ပျိုးထားပြီး နားနေရန်အဆောင်များ ပြင်ဆင်ထားရှိခြင်း၊ အရိပ်ကောင်းသည့်နေရာများတွင် ခုံတန်းလျားများထားရှိခြင်း၊ လာရောက်လည်ပတ်သည့် ဧည့်သည်များအား ဆင်များက ဖျော်ဖြေတင်ဆက်ခြင်း၊ တောတွင်းခရီး မိနစ် ၃၀ ဆင်စီးခရီးဖြင့် ဝန်ဆောင်မှုပေးခြင်း၊ ဆင်များအား အစာကျွေးခြင်း စသည်ဖြင့် အပန်းဖြေအနားယူနိုင်ကြောင်း သိရသည်။

မင်းထက်အောင်(မန်းကိုယ်ပွား)

ပြည်ထောင်စုဝန်ကြီး Jeng Phang နော်တောင် (၃၃)ကြိမ်မြောက် အရှေ့တောင်အာရှအားကစားပြိုင်ပွဲသို့ ဝင်ရောက်ယှဉ်ပြိုင်မည့် ဂျူဒိုနှင့် လက်ဝှေ့အားကစားအဖွဲ့များ လေ့ကျင့်နေမှုနှင့် နိုင်ငံတော်ဧည့်ဂေဟာဝင်းအတွင်းရှိဟိုတယ်များ ကြည့်ရှု

နေပြည်တော် စက်တင်ဘာ ၂၂

မြန်မာနိုင်ငံအိုလံပစ်ကော်မတီဥက္ကဋ္ဌ အားကစားနှင့် လူငယ်ရေးရာဝန်ကြီးဌာနနှင့် ဟိုတယ်နှင့်ခရီးသွားလာရေးဝန်ကြီးဌာန ပြည်ထောင်စုဝန်ကြီး Jeng Phang နော်တောင်သည် တာဝန်ရှိသူများနှင့်အတူ ယနေ့နံနက်ပိုင်းတွင် ဝဏ္ဏသိဒ္ဓိအားကစားကွင်းရှိ လက်ဝှေ့လေ့ကျင့်ရေးရုံ၌ (၃၃)ကြိမ်မြောက် အရှေ့တောင်အာရှအားကစားပြိုင်ပွဲတွင် ဝိတ်တန်းများအလိုက် အင်အားပြည့်ဝင်ရောက်ယှဉ်ပြိုင်နိုင်ရန်အတွက် ဂျူဒိုနှင့် လက်ဝှေ့အားကစားအဖွဲ့များ အရှိန်အဟုန်မပြတ် ကြိုးစားလေ့ကျင့်ပြင်ဆင်နေမှုကို ကြည့်ရှုအားပေးသည်။

လှည့်လည်ကြည့်ရှုစစ်ဆေး

ထို့နောက် မန္တလေးလျှောင်ကြီးကြောင့် ထိခိုက်ပျက်စီးခဲ့သည့် လက်ဝှေ့၊ ဖူဆယ်နှင့် တင်းနစ်လေ့ကျင့်ရေးကွင်းရုံများ ပြန်လည်ပြုပြင်ခြင်းလုပ်ငန်းနှင့် လိုအပ်သည့်ပစ္စည်းများ ဝယ်ယူထားရှိမှုအခြေအနေကို လှည့်လည်ကြည့်ရှုစစ်ဆေးပြီ စံချိန်စံညွှန်းများနှင့်အညီ သတ်မှတ်ကာလအတွင်း အချိန်မီပြီးစီးစေရေးနှင့် ရေရှည်တည်တံ့စေရေး စိစစ်ကြပ်မတ်ဆောင်ရွက်ရန် မှာကြားသည်။

ယင်းနောက် နေပြည်တော်အားကစားလေ့ကျင့်ရေးစခန်းရှိ ဂျူဒိုလေ့ကျင့်ရေးခန်းမ၌ ဂျူဒိုအားကစားသမားများ၏ နည်းစနစ်ပိုင်းဆိုင်ရာ လေ့ကျင့်နေမှု၊ အမျိုးသား (Nage-no-kata)နှင့် အမျိုးသမီး (Ju-no-kata) လေ့ကျင့်နေမှုတို့ကို ကြည့်ရှုအားပေးပြီး အားနည်းချက်၊ အားသာချက်များကို ပြန်လည်လေ့လာသုံးသပ်ပြီး အခက်အခဲများကို ရင်ဆိုင်ကျော်ဖြတ်နိုင်သူများဖြစ်အောင် ကြိုးပမ်းဆောင်ရွက်သွားရန်၊ မိမိတို့ရရှိထားသည့် စံချိန်စံညွှန်းများ ပိုမိုကောင်းမွန်အောင် နည်းပြဆရာများ၏ သင်ကြားလေ့ကျင့်ပေးမှုအတိုင်း စနစ်တကျလေ့ကျင့်သွားရန်၊ အုပ်ချုပ်သူ၊ နည်းပြများအနေဖြင့် ပြိုင်ပွဲအတွေ့အကြုံများများရရှိစေရန် အကြီးတန်းနှင့် အငယ်တန်းပြိုင်ပွဲများကို လစဉ်ကျင်းပပေးပြီး အားကစားသမားများ၏ အခြေအနေများကို လေ့လာသုံးသပ်၍ အားနည်းချက်၊ အားသာချက်များကို ပြန်လည်ပြုပြင် သင်ကြားလေ့ကျင့်ပေးသွားရန် မှာကြားသည်။

မွန်းလွဲပိုင်းတွင် ပြည်ထောင်စုဝန်ကြီးသည် ဒုတိယဝန်ကြီး ဦးဖြိုးဇော်စိုး၊ အမြဲတမ်းအတွင်းဝန်၊ ဌာနဆိုင်ရာတာဝန်ရှိသူများနှင့်အတူ နေပြည်တော် ဒက္ခိဏသီရိမြို့နယ်ရှိ နိုင်ငံတော်ဧည့်ဂေဟာဝင်းအတွင်းရှိ ငလျင်ဒဏ်သင့်ဟိုတယ်များ ပြုပြင်မွမ်းမံဆောင်ရွက်နေမှု၊ ဧည့်သည်လက်ခံနိုင်ရေးနှင့် ဝန်ဆောင်မှုပေးရန်ပြင်ဆင်ထားရှိမှု၊ ဟိုတယ်အလိုက် အစည်းအဝေးများ၊ ဆွေးနွေးပွဲများနှင့် အခမ်းအနားများ အဆင့်အတန်းမီစွာ လက်ခံကျင်းပနိုင်ရေးအတွက် အဆင့်မြှင့်တင် ပြင်ဆင်မွမ်းမံဆောင်ရွက်နေမှုကို လှည့်လည်ကြည့်ရှုပြီး လိုက်နာဆောင်ရွက်ရန် လိုအပ်သည့်လုပ်ငန်းပိုင်းဆိုင်ရာများကို ဆွေးနွေးမှာကြားခဲ့ကြောင်း သိရသည်။

သတင်းစဉ်

မြန်မာ့လက်ရွေးစင် ဖူဆယ်အမျိုးသားအသင်းနှင့် မော်လ်ဒိုက်လက်ရွေးစင် ဖူဆယ်အမျိုးသားအသင်းတို့၏ ၂၀၂၆ ဖူဆယ်အာရှဖလားခြေစစ်ပွဲ ကျင်းပ

ရန်ကုန် စက်တင်ဘာ ၂၂

မြန်မာ့လက်ရွေးစင် ဖူဆယ်အမျိုးသားအသင်းနှင့် မော်လ်ဒိုက်လက်ရွေးစင် ဖူဆယ်အမျိုးသားအသင်းတို့၏ ၂၀၂၆ ဖူဆယ်အာရှဖလားခြေစစ်ပွဲကို ယနေ့ညနေပိုင်းတွင် ရန်ကုန်မြို့ MFF Futsal Stadium သုဝဏ္ဏ၌ကျင်းပရာ ရန်ကုန်တိုင်းဒေသကြီး ဝန်ကြီးချုပ် ဦးစိုးသိန်း၊ တိုင်းဒေသကြီးဝန်ကြီးများ၊ ဌာနဆိုင်ရာတာဝန်ရှိသူများ၊ မြန်မာနိုင်ငံဘောလုံးအဖွဲ့ချုပ်၊ အဖွဲ့ဝင်များနှင့် အားကစားဝါသနာရှင်များ တက်ရောက်ကြည့်ရှုအားပေးကြသည်။

ခြေစစ်ပွဲတွင် မြန်မာ့လက်ရွေးစင် ဖူဆယ်အမျိုးသားအသင်းနှင့် မော်လ်ဒိုက်လက်ရွေးစင် ဖူဆယ်အမျိုးသားအသင်းတို့ အကြိတ်အနယ် ယှဉ်ပြိုင်ကစားကြရာ မြန်မာ့လက်ရွေးစင် ဖူဆယ်အမျိုးသားအသင်းက ၇ ဂိုး-၃ ဂိုးဖြင့် အနိုင်ရရှိသွားသည်။

ယှဉ်ပြိုင်ကစားသွားရမည်

မြန်မာ့လက်ရွေးစင် ဖူဆယ်အမျိုးသားအသင်းသည် ၂၀၂၆ ဖူဆယ်အာရှဖလားခြေစစ်ပွဲစဉ် အုပ်စု(ဇ)တွင် မော်လ်ဒိုက်အသင်းနှင့် အာဖဂန်နစ္စတန်အသင်းတို့ဖြင့် ယှဉ်ပြိုင်ကစားရမည်ဖြစ်ပြီး စက်တင်ဘာ ၂၄ ရက်တွင် အာဖဂန်နစ္စတန်အသင်းနှင့် ယှဉ်ပြိုင်ကစားသွားရမည်ဖြစ်ကြောင်း သိရသည်။

ဖွဲ့ထက်ကို(ပြန်/ဆက်)

ညောင်ဦးမြို့နယ်၌ ကျေးလက်လမ်းလုပ်ငန်းများ ကွင်းဆင်းစစ်ဆေး

ညောင်ဦး စက်တင်ဘာ ၂၂

မန္တလေးတိုင်းဒေသကြီး ညောင်ဦးမြို့နယ်အတွင်း သမဝါယမနှင့် ကျေးလက်ဖွံ့ဖြိုးရေးဝန်ကြီးဌာန ကျေးလက်လမ်းဖွံ့ဖြိုးရေးဦးစီးဌာန ၂၀၂၅-၂၀၂၆ ဘဏ္ဍာနှစ်တွင် တိုင်းဒေသကြီး/ပြည်ထောင်စု ငွေလုံးငွေရင်းရန်ပုံငွေဖြင့် ဆောင်ရွက်လျက်ရှိသည့် လုပ်ငန်းများဆောင်ရွက်ပြီးစီးမှုကို စက်တင်ဘာ ၂၁ ရက် နံနက်ပိုင်းက ကွင်းဆင်းစစ်ဆေးသည်။

ညောင်ဦးခရိုင် စီမံခန့်ခွဲရေးနှင့် အုပ်ချုပ်ရေးကော်မတီဥက္ကဋ္ဌ ဦးကျော်မင်းညိုနှင့် ခရိုင်ကော်မတီဝင်များ၊ မြို့နယ်စီမံခန့်ခွဲရေးနှင့် အုပ်ချုပ်ရေးကော်မတီဥက္ကဋ္ဌ ဦးဝင်းလှိုင်တင့်နှင့် မြို့နယ်ကော်မတီဝင်များ၊ ခရိုင်အဆင့်ဌာနဆိုင်ရာများ၊ ခရိုင်တည်ဆောက်ရေးလုပ်ငန်းစိစစ်ရေးကော်မတီအဖွဲ့မှ တာဝန်ရှိသူများက ပုဂံမြို့သစ်မှ နတ်ကြိုအိုင်ကျေးရွာသွား ကတ္တရာခင်းခြင်းဆောင်ရွက်ပြီးစီးမှု၊ တောင်ရှေ့ကျေးရွာအဝင် ကတ္တရာခင်းခြင်းလုပ်ငန်းဆောင်ရွက်ပြီးစီးမှု၊ တောင်ပုံဝ-လက်ဝဲလမ်း ကတ္တရာခင်းခြင်းလုပ်ငန်းဆောင်ရွက်ပြီးစီးမှု၊ စီသာကျေးရွာအဝင် ကတ္တရာလမ်းခင်းခြင်းဆောင်ရွက်ပြီးစီးမှုတို့ကို သွားရောက်စစ်ဆေးခဲ့ကြောင်း သိရသည်။

ဒီပါလင်း

မင်္ဂလာဒုံမြို့နယ်၌ ယာဉ်အန္တရာယ်၊ လမ်းအန္တရာယ်ကင်းရှင်းရေး အသိပညာပေးဟောပြော

မင်္ဂလာဒုံ စက်တင်ဘာ ၂၂

ရန်ကုန်တိုင်းဒေသကြီး ကုန်းလမ်းပို့ဆောင်ရေး ညွှန်ကြားမှုဦးစီးဌာန အင်းစိန်ခရိုင်ရုံးမှ ယာဉ်အန္တရာယ်၊ လမ်းအန္တရာယ်ကင်းရှင်းရေးနှင့် ပတ်သက်၍ အသိပညာပေး ဟောပြောပွဲကို ယမန်နေ့နံနက် ၁၀ နာရီက အမှတ်(၃) အခြေခံပညာအထက်တန်းကျောင်း (ထောက်ကြန့်)၌ ကျင်းပသည်။

ဟောပြောပွဲတွင် ကုန်းလမ်းပို့ဆောင်ရေးညွှန်ကြားမှု ဦးစီးဌာန အင်းစိန်ခရိုင်ရုံးမှ ဦးစီးအရာရှိ ဦးသိန်းအေးထွန်းက ယာဉ်အန္တရာယ်၊ လမ်းအန္တရာယ်ဆိုင်ရာ သိကောင်းစရာများနှင့် ပတ်သက်၍ ဆောင်ရန် ရှောင်ရန်အချက်များကိုလည်းကောင်း၊ တိုင်းဒေသကြီး(ရုံးခွဲ)မှ စစ်ဆေးရေးမှူး(၃) ဦးထက်မြတ်အောင်က ယာဉ်စည်းကမ်း၊ လမ်းစည်းကမ်းဆိုင်ရာ ထုတ်ပြန်ထားသော ဥပဒေများနှင့် သတိပြုလိုက်နာရမည့် အချက်အလက်များကို လည်းကောင်း Video Clip ပြသကာ ရှင်းလင်းဟောပြောခဲ့ကြောင်း သိရသည်။

မင်းသိန်းထွန်း

စစ်တွေမြို့နယ်၌ တောင်သူပညာပေးသင်တန်းပြုလုပ်

စစ်တွေ စက်တင်ဘာ ၂၂

ရခိုင်ပြည်နယ် စိုက်ပျိုးရေးဦးစီးဌာန ပြည်နယ်ဦးစီးမှူး၏ ဦးဆောင်မှုဖြင့် မိုးစပါးပန်းတိုင်အထွက်နှုန်းရရှိရေးနှင့် ပိုးမွှားရောဂါ ကြိုတင်ကာကွယ်နှိမ်နင်းရေး ရက်တိုသင်တန်းကို ယမန်နေ့နံနက်ပိုင်းက စစ်တွေမြို့နယ် မှန်စီကျေးရွာ၌ ကျင်းပသည်။

ရှင်းလင်းပြောကြား

သင်တန်းတွင် ပြည်နယ်ဦးစီးမှူး ဦးအောင်ကြည်ဝင်းက သင်တန်းဖွင့်လှစ်ရသည့် ရည်ရွယ်ချက်များကို ရှင်းလင်းပြောကြားပြီး စစ်တွေခရိုင်ဦးစီးမှူး ဦးကျော်မိုးဝင်းက မိုးစပါး ပန်းတိုင်အထွက်နှုန်းရရှိရေး ဆောင်ရွက်ရမည့်လုပ်ငန်းစဉ်များနှင့်ပတ်သက်၍ ရှင်းလင်းပြောကြားသည်။

ထို့နောက် ပြည်နယ် မြေ၊ မျိုး၊ ပိုး တာဝန်ခံများက သက်ဆိုင်ရာဘာသာရပ်အလိုက် သင်တန်းများ ပို့ချကြသည်။ အဆိုပါသင်တန်းသို့ ကျေးရွာလေးရွာမှ တောင်သူ ၆၆ ဦး တက်ရောက်ခဲ့ကြပြီး သင်တန်းတွင် တောင်သူများအား ပညာပေးလက်ကမ်း စာစောင်များနှင့် ဟင်းသီးဟင်းရွက် မျိုးစေ့များ ဖြန့်ဖြူးခဲ့ကြောင်း သိရသည်။

ခရိုင်(ပြန်/ဆက်)

၂၀၂၅ ခုနှစ် ပါတီစုံဒီမိုကရေစီ အထွေထွေရွေးကောက်ပွဲ

လွှတ်တော်အသီးသီးအတွက် ပါတီစုံဒီမိုကရေစီအထွေထွေရွေးကောက်ပွဲ အပိုင်း(၁)ကို ၂၀၂၅ ခုနှစ် ဒီဇင်ဘာလ ၂၈ ရက်တွင် စတင်ကျင်းပမည်

ရွေးကောက်ပွဲ ကျင်းပရန်

၉၆ ရက်

သာ လိုတော့သည်။

☆ ပြည်ထောင်စုရွေးကောက်ပွဲကော်မရှင်က ၂၀-၈-၂၀၂၅ ရက်နေ့တွင် ကြေညာချက်အမှတ် (၅၆/၂၀၂၅) ဖြင့် လွှတ်တော်အသီးသီးအတွက် ပါတီစုံဒီမိုကရေစီအထွေထွေရွေးကောက်ပွဲ အပိုင်း(၁)တွင် ပါဝင်သည့် မြို့နယ် ၁၀၂ မြို့နယ်အား သတ်မှတ်ကြေညာပြီးဖြစ်သည်။

☆ ပြည်ထောင်စုရွေးကောက်ပွဲကော်မရှင်က ၁၄-၉-၂၀၂၅ ရက်နေ့တွင် ကြေညာချက်အမှတ် (၁၀၃/၂၀၂၅) ဖြင့် ရွေးကောက်ပွဲများ ကျင်းပခြင်းမပြုမည့် ပြည်သူ့လွှတ်တော်မဲဆန္ဒနယ် ၅၆ နယ်၊ အမျိုးသားလွှတ်တော် မဲအများဆုံးရသူအနိုင်ယူစနစ် (FPTP) မဲဆန္ဒနယ် ၉ နယ်နှင့် တိုင်းဒေသကြီးလွှတ်တော် သို့မဟုတ် ပြည်နယ်လွှတ်တော် မဲအများဆုံးရသူ အနိုင်ယူစနစ် (FPTP) မဲဆန္ဒနယ် ၅၆ နယ်စာရင်းတို့ကို ထုတ်ပြန်ကြေညာပြီးဖြစ်သည်။

☆ ပြည်ထောင်စုရွေးကောက်ပွဲကော်မရှင်က ၁၄-၉-၂၀၂၅ ရက်နေ့တွင် ကြေညာချက်အမှတ် (၁၀၃/၂၀၂၅) ဖြင့် ၂၀၂၅ ခုနှစ်၊ ဒီဇင်ဘာလ ၂၈ ရက်နေ့တွင် စတင်ကျင်းပပြုလုပ်မည့် ပါတီစုံဒီမိုကရေစီအထွေထွေရွေးကောက်ပွဲ၌ ပြည်သူ့လွှတ်တော်မဲဆန္ဒနယ် ၂၇၄ နယ်၊ အမျိုးသားလွှတ်တော် မဲအများဆုံးရသူအနိုင်ယူစနစ် (FPTP) မဲဆန္ဒနယ် ၇၅ နယ်၊ အချိုးကျကိုယ်စားပြုစနစ် (PR) မဲဆန္ဒနယ် ၂၆ နယ်၊ တိုင်းဒေသကြီးလွှတ်တော် သို့မဟုတ် ပြည်နယ်လွှတ်တော် မဲအများဆုံးရသူအနိုင်ယူစနစ် (FPTP) မဲဆန္ဒနယ် ၂၆၆ နယ်၊ တိုင်းဒေသကြီးလွှတ်တော် သို့မဟုတ် ပြည်နယ်လွှတ်တော် အချိုးကျကိုယ်စားပြုစနစ် (PR) မဲဆန္ဒနယ် ၄၂ နယ်နှင့် တိုင်းဒေသကြီးလွှတ်တော် သို့မဟုတ် ပြည်နယ်လွှတ်တော် တိုင်းရင်းသားလူမျိုးမဲဆန္ဒနယ် ၂၉ နယ်တို့တွင် ရွေးကောက်ပွဲများ ကျင်းပပြုလုပ်မည်ဖြစ်ကြောင်း ကြေညာပြီးဖြစ်သည်။

၂၀၂၅ ခုနှစ် ပါတီစုံဒီမိုကရေစီအထွေထွေရွေးကောက်ပွဲ အောင်မြင်စွာကျင်းပနိုင်ရေး ညှိနှိုင်းစည်းဝေး

မန္တလေး စက်တင်ဘာ ၂၂

မန္တလေးတိုင်းဒေသကြီး ၂၀၂၅ ခုနှစ် ပါတီစုံဒီမိုကရေစီအထွေထွေရွေးကောက်ပွဲ အောင်မြင်စွာကျင်းပနိုင်ရေး လုပ်ငန်းညှိနှိုင်းအစည်းအဝေးကို ယနေ့နံနက်ပိုင်းတွင် မန္တလေးတိုင်းဒေသကြီး အစိုးရအဖွဲ့ရုံး အစည်းအဝေးခန်းမ၌ ကျင်းပသည်။

ဦးစွာ တိုင်းဒေသကြီးဝန်ကြီးချုပ် ဦးမျိုးအောင်က ၂၀၂၅ ခုနှစ် ဒီဇင်ဘာ ၂၈ ရက်တွင် ကျင်းပမည့် ပါတီစုံဒီမိုကရေစီအထွေထွေရွေးကောက်ပွဲ အောင်မြင်စွာကျင်းပနိုင်ရေးတွင် အခြေခံအကျဆုံး၊ အရေးအကြီးဆုံးဖြစ်သည့် မဲဆန္ဒရှင်စာရင်း ပြည့်စုံမှန်ကန်ရေးအတွက် အတည်ပြုလူဦးရေစာရင်း တိကျမှန်ကန်ရေးလုပ်ငန်းစဉ်များ ဆောင်ရွက်နေမှုသည် အရေးကြီးကြောင်း၊ ဆန္ဒမဲပေးပိုင်ခွင့်ရှိသူတိုင်း မဲပေးနိုင်ရေး၊ မဲစာရင်းမှန်ကန်ရေးအတွက် လုပ်ငန်းစဉ်များအတိုင်း အဆင့်ဆင့် စိစစ်၊ ပြင်ဆင်၊ ဖြည့်စွက်၊ အတည်ပြုခြင်းလုပ်ငန်းများကို ပြည်ထောင်စုရွေးကောက်ပွဲကော်မရှင်က ထုတ်ပြန်ထားသည့် ဥပဒေ၊ လုပ်ထုံးလုပ်နည်းနှင့်အညီ အလေးအနက်ထားကာ စနစ်တကျ စိစစ်ကြပ်မတ် ဆောင်ရွက်သွားကြရမည်ဖြစ်ပါကြောင်း၊ နိုင်ငံတော်၏ အဓိကရည်မှန်းချက်ဖြစ်သည့် လွတ်လပ်ပြီး တရားမျှတသည့် ပါတီစုံဒီမိုကရေစီအထွေထွေရွေးကောက်ပွဲ အောင်မြင်စွာကျင်းပနိုင်ရေးအတွက် ဌာနဆိုင်ရာအဖွဲ့အစည်းအဆင့်ဆင့်က လုံခြုံရေးသတိ၊ လုံခြုံရေးအသိတို့ဖြင့် တက်ညီလက်ညီ ဝိုင်းဝန်းကြိုးပမ်း ဆောင်ရွက်သွားကြရမည်ဖြစ်ပါကြောင်း ပြောကြားသည်။

ယင်းနောက် တိုင်းဒေသကြီးရွေးကောက်ပွဲကော်မရှင်အဖွဲ့ခွဲတွင် ပါဝင်သည့် ဌာနဆိုင်ရာများမှ တာဝန်ရှိသူများက လုပ်ငန်းကဏ္ဍများအလိုက် ရှင်းလင်းတင်ပြကြရာ တိုင်းဒေသကြီးဝန်ကြီးများက ပါတီစုံဒီမိုကရေစီအထွေထွေရွေးကောက်ပွဲ အောင်မြင်စွာကျင်းပနိုင်ရေး ရွေးကောက်ပွဲဆိုင်ရာလုပ်ငန်းဆောင်ရွက်နေမှုများနှင့် ပတ်သက်၍ ဖြည့်စွက်ဆွေးနွေးပြောကြားပြီး တိုင်းဒေသကြီးဝန်ကြီးချုပ်က နိဂုံးချုပ်အမှာစကားပြောကြားခဲ့ကြောင်း သိရသည်။**သတင်းစဉ်**

ပူတာအိုမြို့နယ် မူလာအွန်ကျေးရွာ၌ မြန်မာအီလက်ထရောနစ် မဲပေးစက်ဆိုင်ရာ အသိပညာပေးခြင်းနှင့် လက်တွေ့သရုပ်ပြမဲပေးခြင်း ဆောင်ရွက်

ပူတာအို စက်တင်ဘာ ၂၂

ပြည်ထောင်စု ရွေးကောက်ပွဲကော်မရှင်အဖွဲ့ဝင် ဦးခင်ဇော်သည် ပြည်နယ်သယံဇာတရေးရာဝန်ကြီး ဦးတိန့်ဆောင်၊ ပြည်နယ်ရွေးကောက်ပွဲ ကော်မရှင်အဖွဲ့ခွဲ ပြည်နယ်ရွေးကောက်ပွဲ အရာရှိ ဦးမျိုးမင်းဦး၊ တာဝန်ရှိသူများနှင့်အတူ ယနေ့နံနက်ပိုင်းတွင် ပူတာအိုမြို့နယ် မူလာအွန်ကျေးရွာ ချမ်းသာဘက်စုံသုံးခန်းမဆောင်၌ ဇီအွန်ကျေးရွာနှင့် မူလာအွန်ကျေးရွာမှ မဲဆန္ဒရှင်ပြည်သူများနှင့် တွေ့ဆုံပြီး မြန်မာအီလက်ထရောနစ် မဲပေးစက်ဆိုင်ရာအချက်အလက်များ၊ မဲပေးစက်အသုံးပြု၍ မဲပေးပုံမဲပေးနည်းနှင့် အားသာချက်၊ အားနည်းချက်များကို အသိပညာပေးဆွေးနွေးပြီး မဲဆန္ဒရှင်ပြည်သူများ လက်တွေ့သရုပ်ပြမဲပေးနေမှုကို ကြည့်ရှုအားပေးသည်။

ညနေပိုင်းတွင် ပူတာအိုမြို့ ဂန်လန်ရာဇီဧည့်ရိပ်သာ၌ ၂၀၂၅ ခုနှစ် ပါဒီစုံဒီမိုကရေစီအထွေထွေရွေးကောက်ပွဲတွင် အသုံးပြုမည့် မဲပေးစက်နှင့် ဆက်စပ်ပစ္စည်းများ ထိန်းသိမ်းထားရှိမှု၊ ပူတာအိုမြို့ရှိ အခြေခံပညာအထက်တန်းကျောင်း (ပူတာအို) အောင်ဆန်းခန်းမ၌ ၂၀၂၅ ခုနှစ် အထွေထွေရွေးကောက်ပွဲတွင် ပထမဆုံးအကြိမ်မဲပေးမည့် အသက် ၁၈ နှစ်ပြည့် ကျောင်းသား ကျောင်းသူများအား ရွေးကောက်ပွဲဆိုင်ရာ အသိပညာပေး ဟောပြောနေမှုနှင့် ကျောင်းသား ကျောင်းသူများ လက်တွေ့စမ်းသပ် မဲပေးနေမှုကို ကြည့်ရှုအားပေးခဲ့ကြောင်း သိရသည်။ **ခရိုင်(ပြန်/ဆက်)**

ပြင်ဦးလွင်မြို့၌ စားသောက်ကုန်အမျိုးမျိုး ထုတ်လုပ်မှု သင်တန်းဖွင့်

ပြင်ဦးလွင် စက်တင်ဘာ ၂၂

သမဝါယမနှင့် ကျေးလက်ဖွံ့ဖြိုးရေးဝန်ကြီးဌာန ပြင်ဦးလွင်ခရိုင် အသေးစားစက်မှုလက်မှုလုပ်ငန်းဦးစီးဌာနက တန်ဖိုးမြှင့် စားသောက်ကုန် (snack) အမျိုးမျိုး ထုတ်လုပ်မှုနည်းပညာ သင်တန်းဖွင့်ပွဲ အခမ်းအနားကို ယနေ့ နံနက် ၁၀ နာရီက ခရိုင်အသေးစားစက်မှုလက်မှုလုပ်ငန်းဦးစီးဌာနရုံး ခန်းမဆောင်၌ကျင်းပသည်။

ဦးစွာ ပြင်ဦးလွင်ခရိုင် အသေးစားစက်မှုလက်မှုလုပ်ငန်းဦးစီးဌာနမှ လက်ထောက်ညွှန်ကြားရေးမှူး ဒေါ်ဇင်မိုးလှိုင်က အမှာစကားပြောကြားသည်။ အဆိုပါ သင်တန်းကို စက်တင်ဘာ ၂၂ ရက်မှ ၂၆ ရက်အထိ စာတွေ့၊ လက်တွေ့စနစ်တကျ သင်ကြားပို့ချသွားမည်ဖြစ်ကြောင်း သိရသည်။ **ခရိုင်(ပြန်/ဆက်)**

ပြည်ထောင်စု အိမ်ခြံမြေပွဲတော်ဆီသို့ . . .

ကျွန်တော်တို့နိုင်ငံသည် ရှေးနှစ်ပေါင်းထောင်ချီမှ မြန်မာမင်းများ တည်ဆောက်အစပြုခဲ့သော အချုပ်အခြာအာဏာပိုင် နိုင်ငံတစ်နိုင်ငံဖြစ်ပါသည်။ တိုင်းရင်းသားလူမျိုး ၁၃၅ မျိုး အေးအတူပူအမျှ တစ်ဦးနှင့်တစ်ဦး ချစ်ကြည်ရင်းနှီးစွာ ရှေးပဝေသဏီကတည်းက အတူတကွ နေထိုင်ခဲ့ကြသော နိုင်ငံလည်းဖြစ်ပါသည်။ တိုင်းရင်းသားတစ်ဦးနှင့်တစ်ဦး ယုံကြည်စွာကူးလူးဆက်ဆံခြင်း၊ လူမျိုးစွဲ၊ ဝါဒစွဲ၊ ဒေသစွဲမထားရှိဘဲ ငြိမ်းချမ်းစွာ အတူတကွနေထိုင်ခြင်း၊ ချစ်စရာကောင်းသည့် အမူအကျင့်များဖြင့် ပေါင်းစည်းခြင်း စသည်ဖြင့် ပြည်ထောင်စုစိတ်ဓာတ် အရင်းခံ၍ ဥမကွဲသိုက်မပျက် တင့်တယ်စွာ နေထိုင်လျက်ရှိပါသည်။

လူဟန် (အိမ်ခြံမြေ)

❖ မြန်မာနိုင်ငံတွင် ကြီးပွားချမ်းသာသူ ၁၀၀ ကို စနစ်တကျစိစစ်၍ လေ့လာကြည့်ရှုပါက ချမ်းသာသောပုဂ္ဂိုလ်များ၏ ၆၅ ရာခိုင်နှုန်းသည် မြေကြောင့် ကြီးပွားချမ်းသာကြောင်းတွေ့ရှိရ

❖ အိမ်ခြံမြေလုပ်ငန်းသည် လူတိုင်းစိတ်ဝင်စားသောလုပ်ငန်းဖြစ်

❖ စနစ်တကျစိစစ်၍ ဝယ်ယူရင်းနှီးမြှုပ်နှံရန်လိုအပ်

❖ ပြည်သူများက မိမိပိုင်ဆိုင်သော ငွေကြေးပမာဏဖြင့် တစ်ပိုင်တစ်နိုင် မြေဝယ်ထားပါက ဆယ်စုနှစ်တစ်စုဆိုလျှင် တန်ဖိုးရှိလာသည်ကို တွေ့ရမည်

ထိုသို့သောအခြေအနေတွင် မြန်မာနိုင်ငံ အိမ်ခြံမြေ ဝန်ဆောင်မှုအသင်း (MRESA) သည် ၂၀၁၂ ခုနှစ် ဇွန်လ ၂၈ ရက်နေ့က စတင်သန္ဓေတည်၍ ပြည်ထောင်စုတိုင်းရင်းသားများ စိတ်တူကိုယ်တူပေါင်းစည်းပြီး အတူလက်တွဲဆောင်ရွက်နေသော အဖွဲ့အစည်းတစ်ခု ဖြစ်ပါသည်။ ယခုဆိုလျှင် ၁၃ နှစ်ကြာပြီဖြစ်သော NGO အဖွဲ့အစည်းတစ်ခုအဖြစ် တည်ရှိနေပါသည်။

အထွေထွေညီလာခံကျင်းပမည်

နှစ်စဉ် တစ်နှစ်တစ်ခါကျင်းပသော အထွေထွေညီလာခံ (2025–AGM) ကို ဥက္ကဋ္ဌ ဒေါ်မို့မို့အောင် ဦးဆောင်သော မြန်မာနိုင်ငံ အိမ်ခြံမြေဝန်ဆောင်မှုအသင်းက ပြည်ထောင်စုသမ္မတ မြန်မာနိုင်ငံ ကုန်သည်များနှင့် စက်မှုလက်မှုလုပ်ငန်းရှင်များ အသင်းချုပ် (UMFCCI) နှင့် ပူးပေါင်းပြီး ၂၀၂၅ ခုနှစ် အောက်တိုဘာလ ၇ ရက်နေ့တွင် ရန်ကုန်မြို့ ကမာရွတ်မြို့နယ်ရှိ Novotel Yangon Max Hotel ၌ ကျင်းပသွားမည်ဖြစ်ပါသည်။ ညီလာခံသို့နေပြည်တော်၊ တိုင်းဒေသကြီးနှင့် ပြည်နယ်များမှ တိုင်းရင်းသားလူမျိုးပေါင်းစုံ အသင်းသား အသင်းသူ ၁၀၀၀ ခန့် တက်ရောက်မည်ဖြစ်ကြောင်း သိရပါသည်။

အဆိုပါညီလာခံတွင်ပြည်တွင်းဆောက်လုပ်ရေး လုပ်ငန်းရှင်များ ဆောက်လုပ်ထားသော အိမ်ရာများ၊ ကွန်ဒိုများ၊ တိုက်ခန်းများ၊ အာမခံလုပ်ငန်းများကို ပြခန်းများ ဖွင့်လှစ်ပြသမည်ဖြစ်ပါသည်။

ထိုညီလာခံသို့ ပြင်သစ်နိုင်ငံ၌ အခြေစိုက်ထားသည့် ကမ္ဘာ့အိမ်ခြံမြေအဖွဲ့ (FIABCI) အဖွဲ့အစည်းမှ တာဝန်ရှိသူများ၊ Asia Pacific Convention မှ တာဝန်ရှိသူများ၊ အရှေ့တောင်အာရှ အိမ်ခြံမြေ (အာဆီယံ) မှ တာဝန်ရှိသူများ၊ မိတ်ဖက်အဖွဲ့အစည်းများမှ တာဝန်ရှိပုဂ္ဂိုလ်များ တက်ရောက်ကာ မြန်မာနိုင်ငံ အိမ်ခြံမြေဝန်ဆောင်မှုအသင်း၏ အထွေထွေညီလာခံ (2025–AGM) သို့ တက်ရောက်အားပေးမည်ဖြစ်ပါသည်။

၂၀၂၅ ခုနှစ် ဩဂုတ်လ ၂၈ ရက်နေ့မှ ၂၉ ရက်နေ့အထိ စင်ကာပူနိုင်ငံ One People Singapore ခန်းမ၌ကျင်းပသော Asia Pacific Convention Programme Timetable သို့ စင်ကာပူနိုင်ငံ Real Network Conter ဥက္ကဋ္ဌ စင်ကာပူနိုင်ငံ FIABCI ဥက္ကဋ္ဌ Mr.Clayton ၏ ဖိတ်ကြားမှုဖြင့် မြန်မာနိုင်ငံအိမ်ခြံမြေဝန်ဆောင်မှုအသင်းဥက္ကဋ္ဌ ဒေါ်မို့မို့အောင်၊ ကရင်ပြည်နယ်အသင်းဥက္ကဋ္ဌ ဒေါ်ဆုခက်ခက်လင်း၊ နေပြည်တော်အသင်း ဒုတိယဥက္ကဋ္ဌ ဦးဝင်းဇော်ဦးနှင့် ဗဟိုအလုပ်အမှုဆောင် ဦးနန္ဒဟိန်း ဦးဆောင်ပါဝင်သော အသင်းသား အသင်းသူများ ၃၄ ဦး ပါဝင်တက်ရောက်ခဲ့ပြီး Asia Pacific Convention ကို Singapore နှင့် Myanmar က Founder နိုင်ငံများအနေဖြင့် စတင်ဖွဲ့စည်းခဲ့ပါသည်။

ထိုအခမ်းအနားတွင် Asia Pacific နိုင်ငံ ၁၂ နိုင်ငံမှ ဧည့်သည်တော်စုစုပေါင်း ၁၁၀ ခန့် တက်ရောက်ခဲ့ပါသည်။ ၂၀၂၆ ခုနှစ်တွင် မြန်မာနိုင်ငံက အိမ်ရှင်နိုင်ငံအဖြစ် ရန်ကုန်မြို့၌ လက်ခံကျင်းပရန်နှင့် ၂၀၂၇ ခုနှစ်တွင် ထိုင်းနိုင်ငံက အိမ်ရှင်အဖြစ် ကျင်းပရန် သဘောတူခဲ့ကြပါသည်။ တရုတ်နိုင်ငံနှင့် အမေရိကန်နိုင်ငံတို့က မိတ်ဖက်အဖွဲ့ဝင်နိုင်ငံများအဖြစ် ပါဝင်ထားပါသည်။ ၂၀၂၆ ခုနှစ်တွင် မြန်မာနိုင်ငံ၌ ကျင်းပရန်အတွက် အလံတော် လွှဲပြောင်းပေးအပ်ခဲ့ပါသည်။

လူသားတစ်ဦးဖြစ်လာခဲ့လျှင် မွေးစက ဗလာနတ္ထိဖြင့် မွေးဖွားလာသော်လည်း လောကကြီးတွင် လူတစ်ဦး၏ “စားဝတ်နေရေး” ဆိုသည့် အရေးသုံးပါးကို မဖြစ်မနေ ရင်ဆိုင်ကြရမည်ဖြစ်ပါသည်။ အဆိုပါလောကသုံးပါးထဲမှ “နေရေး”ဆိုသည့် လောကတစ်ပါးနှင့် မည်သူမဆို ရင်ဆိုင်ရမည်ဖြစ်ပါသည်။ အရွယ်ရောက်လာ၍ အိမ်ထောင်ပြုသည်နှင့် ကိုယ့်အိုးကိုယ့်အိမ် ထူထောင်ကြရမည် ဖြစ်ပါသည်။ ထိုအခါ တိုက်ခန်း(သို့) အိမ်ရာတစ်ခုကို ငှားရမ်းခြင်း၊ ဝယ်ယူခြင်းကို မလွဲမသွေ ရင်ဆိုင်ရမည် ဖြစ်ပါသည်။

မြန်မာနိုင်ငံ အိမ်ခြံမြေဝန်ဆောင်မှုအသင်းသည် ပြည်ထဲရေးဝန်ကြီးဌာန အထွေထွေအုပ်ချုပ်ရေးဦးစီးဌာန ကြီးကြပ်မှုအောက်တွင် ပူးပေါင်းကာ အထွေထွေအုပ်ချုပ်ရေးဦးစီးဌာနမှ ညွှန်ကြားရေးမှူးများက မြေရာအုပ်ချုပ်ရေးသမိုင်းများ၊ အသုံးချမြေရာဥပဒေများ၊ မြေအမျိုးအစားများ၊ မြို့များနှင့် ကျေးရွာမြေများ စီမံခန့်ခွဲမှုဆိုင်ရာများ၊ ခရိုင်ကော်လိတ္တော်အရာရှိတာဝန်များ စသော ကျယ်ပြန့်သည့် မြေရာကိစ္စများ ရှင်းလင်းခြင်း၊ မြို့နယ်၊ ခရိုင်၊ ပြည်နယ်၊ တိုင်းဒေသကြီးများတွင် ကြီးကြပ်ရေးအာဏာပိုင်များ ဖွဲ့စည်းထားရှိခြင်း၊ အိမ်ခြံမြေအကျိုးဆောင်အဖွဲ့များ ဖွဲ့စည်းထားရှိမှု၊ အိမ်ခြံမြေအကျိုးဆောင်လုပ်ငန်း အသိအမှတ်ပြု မှတ်ပုံတင်လက်မှတ်လျှောက်ထားရေး ကိစ္စရပ်များကို ဆောင်ရွက်လျက်ရှိပါသည်။

ထို့ပြင် သက်ဆိုင်ရာ မြန်မာနိုင်ငံရဲတပ်ဖွဲ့မှ တာဝန်ရှိပုဂ္ဂိုလ်များကလည်း ငွေကြေးခဝါချတိုက်ဖျက်ရေးကိစ္စရပ်များ(AML/CFT) ကို လည်းကောင်း၊ ဥပဒေပညာရှင်များက အိမ်ခြံမြေရောင်းဝယ်ငှား လိုက်နာကျင့်သုံးရမည့် ဥပဒေ၊ နည်းဥပဒေများ၊ ရန်ကုန်မြို့တော် စည်ပင်သာယာရေးကော်မတီမှ တာဝန်ရှိသူများက မြို့ပြအိမ်ရာဆိုင်ရာ လိုက်နာကျင့်သုံးရမည့်အချက်များ၊ တက္ကသိုလ်ပါမောက္ခ (အငြိမ်းစား) များ ပါဝင်သော ဆရာများက စိတ်ပိုင်းဆိုင်ရာ ပြုပြင်လိုက်နာရမည့်အချက်များ၊ မြန်မာနိုင်ငံ အိမ်ခြံမြေဝန်ဆောင်မှုအသင်းမှ တာဝန်ရှိသူများက အိမ်ခြံမြေအသင်းသား အသင်းသူများ လိုက်နာရမည့်စည်းကမ်းများ၊ ကျင့်ဝတ်သိက္ခာများ၊ ရောင်းမှားဝယ်မှား မရှိစေရန် စိစစ်စစ်ဆေးရမည့်အချက်များ၊ အဖွဲ့အစည်းနှင့် ပူးပေါင်းဆောင်ရွက်မှုများကိုလည်းကောင်း သင်တန်းကာလ နှစ်ရက်တာကာလအတွင်း သင်ကြားမည့် ၂၄ နာရီအား အချိန်ကာလပိုင်းခြား၍ ပြည်သူများ အိမ်ခြံမြေ အသိပညာပေးခြင်းများကို လစဉ်ပို့ချပေးလျက်ရှိပါသည်။

ယခုဆိုလျှင် တစ်နိုင်ငံလုံးအနေဖြင့် သင်တန်းသားပေါင်း တစ်သောင်းကျော် အပတ်စဉ်(၄၈/၂၀၂၅) အထိနှင့် နောက်ဆုံးသင်တန်းတက်ရောက်ခဲ့သည့် အသင်းသား နံပါတ် (၁၅၅၁၅) အထိ ရောက်ရှိခဲ့ပြီဖြစ်ပါသည်။

အိမ်ခြံမြေ အသိပညာပေးသင်တန်းသို့ နယ်ဘက်မှ အငြိမ်းစားအရာရှိကြီးများ၊ အငြိမ်းစားတပ်မတော်အရာရှိ၊ မြန်မာနိုင်ငံရဲတပ်ဖွဲ့အရာရှိများ၊ အငြိမ်းစားတက္ကသိုလ်ပါမောက္ခများ၊ တိုင်းဥပဒေအရာရှိများ၊ အငြိမ်းစား အခြေခံပညာအထက်တန်းကျောင်း ကျောင်းအုပ်ကြီးနှင့် ဆရာ ဆရာမများ၊ သင်္ဘောကပ္ပတိန်များ၊ ဆရာဝန်များ၊ အင်ဂျင်နီယာများ၊ စီးပွားရေးလုပ်ငန်းရှင်များ၊ ကုမ္ပဏီများမှ ဒါရိုက်တာအဖွဲ့ဝင်များ၊ လူထုလူတန်းစားအလွှာအသီးသီးမှ အသိပညာရှင်၊ အတတ်ပညာရှင်များ တက်ရောက်လေ့လာကြပါသည်။

အတွေ့အကြုံရှိသောပုဂ္ဂိုလ်များနှင့် ဖွဲ့စည်းထား

မြန်မာနိုင်ငံ အိမ်ခြံမြေဝန်ဆောင်မှုအသင်းက ကိုယ်ကျင့်တရား ကောင်းမွန်သော အိမ်ခြံမြေလုပ်ငန်းအတွေ့အကြုံရှိသည့် ဌာနဆိုင်ရာများ၊ အတွေ့အကြုံရှိသောပုဂ္ဂိုလ်များနှင့် စုစည်းဖွဲ့စည်းထားသည့် အဖွဲ့အစည်းဖြစ်သည်နှင့်အညီ မြန်မာနိုင်ငံ ကုန်သည်/စက်မှုအသင်းချုပ်နှင့် အပေါင်းလက္ခဏာဆောင်သော ပူးပေါင်းဆောင်ရွက်မှုနှင့် ၂၀၁၈ ဖွဲ့စည်းပုံအခြေခံစည်းမျဉ်းအတိုင်း ယုံကြည်စွာလိုက်နာ၍ ဖွဲ့စည်းထားသောအဖွဲ့အစည်းတစ်ခု ဖြစ်ပါသည်။

အိမ်ခြံမြေလုပ်ငန်းသည် လူတိုင်းနှင့်သက်ဆိုင်သော လုပ်ငန်းတစ်ခုဖြစ်ပြီး အချို့ဝန်ထမ်းများသည် အိမ်ခြံမြေလုပ်ငန်းကို မသိနားမလည်၍ မိမိတစ်သက်တာ စုဆောင်းထားသော ငွေကြေးဖြင့် တစ်အိုးတစ်အိမ် ထူထောင်ရန် ဝယ်ယူသည့်အခါ ရောင်းမှားဝယ်မှားဖြစ်ပြီး ငွေကြေးဆုံးရှုံးမှုများ ကြုံတွေ့သည့်ဖြစ်စဉ်များကို စိတ်မကောင်းစွာ ကြားသိနေရပါသည်။

မြန်မာနိုင်ငံတွင် ကြီးပွားချမ်းသာသူ ၁၀၀ ကို စနစ်တကျစိစစ်၍ လေ့လာကြည့်ရှုပါက ချမ်းသာသောပုဂ္ဂိုလ်များ၏ ၆၅ ရာခိုင်နှုန်းသည် မြေကြောင့် ကြီးပွားချမ်းသာကြောင်း တွေ့ရှိရပါသည်။ အိမ်ခြံမြေလုပ်ငန်းသည် လူတိုင်းစိတ်ဝင်စားသော လုပ်ငန်းဖြစ်ပါသည်။ စနစ်တကျစိစစ်၍ ဝယ်ယူရင်းနှီးမြှုပ်နှံရန် လိုအပ်ပါသည်။ မည်မျှအထိ အရေးပါသည်ဆိုသည်ကို ပြဆိုရမည်ဆိုလျှင် နိုင်ငံပိုင်သတင်းစာများတွင် အိမ်ခြံမြေလုပ်ငန်း ကြော်ငြာများစွာကို တွေ့မြင်ရမည် ဖြစ်ပါသည်။

ထို့ကြောင့် အိမ်ခြံမြေလုပ်ငန်းသည် လူတိုင်းနှင့် သက်ဆိုင်သလို လွန်စွာအရေးပါသော လုပ်ငန်းဖြစ်ပါသည်။ ပြည်သူများက မိမိပိုင်ဆိုင်သော ငွေကြေးပမာဏဖြင့် တစ်ပိုင်တစ်နိုင် မြေဝယ်ထားပါက ဆယ်စုနှစ်တစ်စုဆိုလျှင် တန်ဖိုးရှိလာသည်ကို တွေ့ရမည်ဖြစ်ပါသည်။

နိုင်ငံ၏ အချို့ဒေသများတွင် မငြိမ်မသက်ဖြစ်ပြီး ရပ်ရွာအေးချမ်းတည်ငြိမ်မှုကို ထိခိုက်လျက်ရှိသည်ကို တွေ့ကြရပါမည်။ ထိုဒေသရှိ ပြည်သူအချို့က ဒေသကို စွန့်ခွာပြီး အေးချမ်းသောဒေသသို့ ပြောင်းရွှေ့အခြေချလာသည်ကိုလည်း သတိပြုမိကြမည်ဖြစ်ပါသည်။ ထိုအခါ တည်ငြိမ်အေးချမ်းသောဒေသများ၌ အိမ်ခြံမြေလုပ်ငန်းများ ပိုမိုကျယ်ပြန့်လာပါသည်။

မြန်မာနိုင်ငံ အိမ်ခြံမြေဝန်ဆောင်မှုအသင်းက နိုင်ငံတော်အစိုးရနှင့်ပူးပေါင်းပြီး မိမိတို့၏ ကျရာအခန်းကဏ္ဍမှ ပါဝင်လှုပ်ရှားလျက်ရှိပါသည်။ နိုင်ငံတော် တည်ငြိမ်အေးချမ်းလာသည်နှင့်အမျှ မြို့ရွာ အိုးအိမ်များလည်း ဖွံ့ဖြိုးတိုးတက်လာမည်ဖြစ်ပါသည်။ အိမ်ခြံမြေဖွံ့ဖြိုးတိုးတက်လာလျှင် ဆောက်လုပ်ရေး၊ လုပ်ငန်းရှင်များ၊ ရင်းနှီးမြှုပ်နှံသူများ၊ ကန်ထရိုက်ဆောက်လုပ်သူများ၊ အိမ်ခြံမြေလုပ်ငန်းလုပ်ကိုင်သူများ ရင်းနှီးမြှုပ်နှံလာပြီး စီးပွားဖွံ့ဖြိုးတိုးတက်လာမည်ဖြစ်ပါသည်။

စီးပွားတိုးတက်လာသည်နှင့်အမျှ ၎င်းတို့နှင့် ဆက်နွှယ်သော အုတ်သဲကျောက်လုပ်ငန်းလုပ်ကိုင်သူ၊ ဆောက်လုပ်ရေးပစ္စည်းနှင့် ဆက်စပ်သောလုပ်ငန်းလုပ်ကိုင်သူ၊ ဘိလပ်မြေ၊ သံမဏိလုပ်ငန်း၊ လျှပ်စစ်နှင့် စက်ပစ္စည်းလုပ်ငန်း၊ စက်ယန္တရားလုပ်ငန်း၊ စက်သုံးဆီ ရောင်းဝယ်သည့်လုပ်ငန်း၊ သယ်ယူပို့ဆောင်ရေးလုပ်ငန်းများက ဆက်စပ်ပြီး ဖွံ့ဖြိုးတိုးတက်လာမည်ဖြစ်ပါသည်။

အလားတူ လုပ်ငန်းများကောင်းမွန်လာသည်နှင့်အမျှ ဘဏ်များတွင် ငွေသွင်းငွေထုတ် များပြားလာပြီး ငွေစီးဆင်းမှု မှန်ကန်လာသည်နှင့်အမျှ ငွေကြေးတည်ငြိမ်တန်ဖိုးရှိလာမည် ဖြစ်ပါသည်။ ထိုအခါ ပို့ကုန်လုပ်ငန်းများ၊ သွင်းကုန်လုပ်ငန်းများ မျှတလာပြီး နိုင်ငံခြားငွေလဲလှယ်နှုန်းထားများသည်လည်း တည်ငြိမ်လာမည်ဖြစ်ပါသည်။

ရင်းနှီးမြှုပ်နှံမှုများလည်း တိုးတက်လာမည်

လူမှုစီးပွားများ ဖွံ့ဖြိုးတိုးတက်လာလျှင် နိုင်ငံတော်အတွင်း ပြည်သူများ စီးပွားရေးကောင်းမွန်လာကာ မြန်မာပြည်အနှံ့ လည်ပတ်ခရီးစဉ်များ ဖွံ့ဖြိုးလာမည်ဖြစ်ပါသည်။ ထိုအခါ ဟိုတယ်လုပ်ငန်းသည်လည်း ပြန်လည်ကောင်းမွန်လာမည်ဖြစ်ပါသည်။ ထို့အတူ စားသောက်ဆိုင်လုပ်ငန်းများလည်း ပိုမိုကောင်းမွန်လာပြီး အခြေခံစားကုန်များဖြစ်သည့် စိုက်ပျိုးမွေးမြူရေးလုပ်ငန်းများတွင် ရင်းနှီးမြှုပ်နှံမှုများလည်း တိုးတက်လာမည် ဖြစ်ပါသည်။

“ပြည့်အင်အားသည် ပြည်တွင်းမှာသာရှိသည်” ဖြစ်ရာ စီးပွားရေးကောင်းလာလျှင် ပြည်သူများလည်း အလုပ်အကိုင် ပေါများလာမည်၊ ဒုစရိုက်မှုခင်းများ ကျဆင်းလာမည်။ ပြည်သူများ စားဝတ်နေရေး ပြေလည်လာလျှင် စိတ်ဓာတ်များ လန်းဆန်းလာပြီး စိတ်ထားများကောင်းလာမည်ဖြစ်ပါသည်။ တစ်ဦးနှင့်တစ်ဦး ရိုင်းပင်းကူညီကြသည်နှင့်အမျှ မေတ္တာတရားတို့ ပိုမိုထွန်းကားလာမည်ဖြစ်ပါသည်။

ယခုကျင်းပမည့်ညီလာခံတွင် ခရုသင်းမှုတ်၍ ဖွင့်ပွဲပြုလုပ်ပြီး အိုးစည်သူငယ်တော်အက၊ အာဆီယံ မြန်မာသီချင်း၊ ထာဝရမြန်မာသီချင်း၊ ယဉ်ကျေးမှုအက၊ နောင်အင်းလေး၊ ကိန္နရီကိန္နရာ၊ ရိုးရာယိမ်းအက စသည့်သီဆိုဖျော်ဖြေမှုများလည်း ပါဝင်မည်ဖြစ်ရာ အသင်းသား အသင်းသူများ တက်ရောက်ကြဖို့ ဖိတ်ခေါ်ရင်း ပြည်ထောင်စုအိမ်ခြံမြေပွဲတော်ဆီသို့တက်ရောက်ကြပါစို့ဟု ရေးသားတင်ပြလိုက်ရပါသည်။ ။

ဝန်ထမ်းအဖွဲ့အစည်း အကြီးအမှူးသင်တန်း အမှတ်စဉ်(၁၂) သင်တန်းဖွင့်ပွဲ ကျင်းပ

ရန်ကုန် စက်တင်ဘာ ၂၂

ဝန်ထမ်းအဖွဲ့အစည်း အကြီးအမှူးသင်တန်း အမှတ်စဉ်(၁၂) သင်တန်းဖွင့်ပွဲ အခမ်းအနားကို ယနေ့နံနက်ပိုင်းက နိုင်ငံ့ဝန်ထမ်းတက္ကသိုလ်(အောက်မြန်မာပြည်)၌ ကျင်းပရာ ပြည်ထောင်စုရာထူးဝန်အဖွဲ့ဥက္ကဋ္ဌ ဦးစိုးမင်းဦး၊ အဖွဲ့ဝင် ဦးစိုးတင့်၊ တာဝန်ရှိသူများ၊ ပါမောက္ခချုပ်နှင့် ဒုတိယပါမောက္ခချုပ်များ၊ သင်တန်းသား သင်တန်းသူများ တက်ရောက်ကြသည်။

ဦးစွာ ပြည်ထောင်စုရာထူးဝန်အဖွဲ့ဥက္ကဋ္ဌက ဝန်ထမ်းအဖွဲ့အစည်း အကြီးအမှူးဖြစ်လာမည့် အရာရှိကြီးများအား နိုင်ငံတော်၏ မူဝါဒ၊ လုပ်ငန်းစဉ်များကို ကောင်းစွာ သဘောပေါက်ပြီး နိုင်ငံရေး၊ စီးပွားရေး၊ လူမှုရေးနှင့် စီမံခန့်ခွဲမှုဆိုင်ရာ ဗဟုသုတများ သိရှိနားလည်စေရန်၊ ဥပဒေများ၊ ဝန်ထမ်းကျင့်ဝတ်၊ စည်းမျဉ်းစည်းကမ်း၊ လုပ်ထုံးလုပ်နည်းများ ပိုမိုကျေညက်စေရန်၊ ဆန်းသစ်သော အတွေးအခေါ် အယူအဆများနှင့် ဦးဆောင်နိုင်မှု စွမ်းရည်မြင့်မားစေရန်နှင့် နိုင်ငံတော်နှင့် ပြည်သူ့အကျိုးကို ရှေးရှုပြီး အဆင့်မြင့် တာဝန်များကို ထမ်းဆောင်နိုင်စေရန် သင်တန်းဖွင့်လှစ်ခြင်းဖြစ်ကြောင်း၊ နိုင်ငံတော်ဖွံ့ဖြိုးတိုးတက်ရေးကို ဆောင်ရွက်ရန် တာဝန်ရှိသူများဖြစ်၍ အရည်အချင်းများပြည့်မီရန်၊ နိုင်ငံရေးနှင့် နိုင်ငံ့အရေးကို ခွဲခြားသိမြင်ပြီး နိုင်ငံ့ဝန်ထမ်းပီသစွာ နိုင်ငံအပေါ် သစ္စာရှိကြရန် တိုက်တွန်းမှာကြားသည်။

ဝန်ထမ်းအဖွဲ့အစည်း အကြီးအမှူးသင်တန်း အမှတ်စဉ်(၁၂)သို့ သင်တန်းသား ၁၇ ဦး၊ သင်တန်းသူ ခြောက်ဦး စုစုပေါင်း ၂၃ ဦး တက်ရောက်ကြပြီး သင်တန်းကာလမှာ စက်တင်ဘာ ၂၂ ရက်မှ နိုဝင်ဘာ ၁၉ ရက်အထိဖြစ်ကြောင်း သိရသည်။ **သတင်းစဉ်**

ကမ္ဘာလုံးဆိုင်ရာ စီမံခန့်ခွဲမှုအစီအမံအကောင်အထည်ဖော်ခြင်းဆိုင်ရာ တရုတ် - မြန်မာဆွေးနွေးပွဲ ကျင်းပ

ရန်ကုန် စက်တင်ဘာ ၂၂

မြန်မာနိုင်ငံဆိုင်ရာ တရုတ်သံရုံးနှင့် China Media Group(CMG)တို့ ပူးပေါင်းကျင်းပသည့် အတူဆွေးနွေးခြင်း၊ အတူတည်ဆောက်ခြင်း၊ အတူမျှဝေခြင်း "ကမ္ဘာလုံးဆိုင်ရာ စီမံခန့်ခွဲမှု အစီအမံ" အကောင်အထည်ဖော်ခြင်းဆိုင်ရာ တရုတ်-မြန်မာ ဆွေးနွေးပွဲကို ယနေ့မွန်းလွဲပိုင်းတွင် ရန်ကုန်မြို့ အလုံမြို့နယ်ရှိ တရုတ်ယဉ်ကျေးမှုစင်တာ၌ ကျင်းပသည်။

အခမ်းအနားသို့ မြန်မာနိုင်ငံဆိုင်ရာ တရုတ်သံရုံးမှ သံမှူးကြီး Dr. Zheng Zhihong၊ ပြန်ကြားရေးဝန်ကြီးဌာန မီဒီယာဖွံ့ဖြိုးတိုးတက်ရေးဦးစီးဌာန ဒုတိယညွှန်ကြားရေးမှူးချုပ် ဦးဇေယျာ၊ မြန်မာနိုင်ငံသတင်းမီဒီယာကောင်စီဥက္ကဋ္ဌ ဒေါက်တာတင်ထွန်းဦး၊ မြန်မာနိုင်ငံ မဟာဗျူဟာနှင့် နိုင်ငံတကာလေ့လာရေးအဖွဲ့ ဝါရင့်အကြံပေးပုဂ္ဂိုလ် ဒေါက်တာနိုင်ဆွေဦးနှင့် အဖွဲ့ဝင် ဒေါက်တာခင်မောင်လွင်၊ ဆွေးမျိုးပေါက်ဖော် မဂ္ဂဇင်းမှ တာဝန်ရှိသူ များ၊ အမျိုးသားဒီဂရီကောလိပ်မှ တာဝန်ရှိသူများနှင့် ဖိတ်ကြားထားသူများ တက်ရောက်ကြသည်။

ဦးစွာ "ကမ္ဘာလုံးဆိုင်ရာ စီမံခန့်ခွဲမှုအစီအမံ" မှတ်တမ်းဗီဒီယိုကိုပြသပြီး မြန်မာနိုင်ငံဆိုင်ရာ တရုတ်သံမှူးကြီး Dr. Zheng Zhihong က ကမ္ဘာလုံးဆိုင်ရာ စီမံခန့်ခွဲမှုအစီအမံသည် ကမ္ဘာလုံးဆိုင်ရာ ဖွံ့ဖြိုးတိုးတက်မှုအစီအမံ၊ ကမ္ဘာလုံးဆိုင်ရာ လုံခြုံရေးအစီအမံ၊ ကမ္ဘာလုံးဆိုင်ရာ ယဉ်ကျေးမှုအစီအမံတို့နောက်တွင် တရုတ်နိုင်ငံမှ ထပ်မံအဆိုပြုသည့် နောက်ထပ်အရေးပါသော အစီအမံတစ်ရပ်ဖြစ်ကြောင်း၊ အနာဂတ်ကိုကြည့်ပါက တရုတ်နိုင်ငံသည် တာဝန်ယူမှုရှိသော နိုင်ငံကြီး၏ အခန်းကဏ္ဍကို ဆက်လက်ဖော်ထုတ်၍ ကမ္ဘာလုံးဆိုင်ရာ စီမံခန့်ခွဲမှုစနစ် ပြုပြင်ပြောင်းလဲရေးနှင့် ပြည့်စုံတိုးတက်မှုရှိစေရေးအတွက် နည်းလမ်းများနှင့် ခွန်အားများကို ပံ့ပိုးပေးမည်ဖြစ်ကြောင်း၊ တရုတ်နိုင်ငံသည် မြန်မာနိုင်ငံနှင့် နိုင်ငံရေးရာစီမံခန့်ခွဲမှုအတွေ့အကြုံ ကူးလူးဖလှယ်မှုများ တိုးမြှင့်လုပ်ဆောင်ပြီး ခေတ်မီတိုးတက်ရေး လမ်းကြောင်းပေါ်တွင် အတူလက်တွဲချီတက်ကာ တရုတ်- မြန်မာ အေးအတူ ပူအမျှ အသိုက်အဝန်း တည်ဆောက်မှုကို ရေရှည်တည်မြဲစွာ တိုးတက်စေရန် ဆောင်ရွက်သွားမည်ဖြစ်ကြောင်း ပြောကြားသည်။

ထို့နောက် ဆွေးနွေးပွဲတွင် "ကမ္ဘာလုံးဆိုင်ရာ စီမံခန့်ခွဲမှုအစီအမံ၏ အနှစ်သာရ၊ ယနေ့ကမ္ဘာကြီးအတွက် အရေးပါမှုနှင့် မြန်မာနိုင်ငံဖွံ့ဖြိုးတိုးတက်ရေးအတွက် ကမ္ဘာလုံးဆိုင်ရာ စီမံခန့်ခွဲမှုအစီအမံမှ ဖော်ဆောင်ပေးသောလမ်းစ"စသည့် ခေါင်းစဉ်တို့ဖြင့် ကမ္ဘာလုံးဆိုင်ရာ ဖွံ့ဖြိုးတိုးတက်မှုအပေါ် အပြုသဘောဆောင်သည့် သက်ရောက်မှုတို့ကို မတူညီသော ရှုထောင့်များဖြင့် တက်ရောက်လာသူများက ဆွေးနွေးခဲ့ကြကြောင်း သိရသည်။ **သတင်းစဉ်**

ကချင်ပြည်နယ် မိုးကောင်းမြို့နယ်တွင် (၆၁)နှစ်မြောက် မြန်မာနိုင်ငံရဲတပ်ဖွဲ့နေ့ကို ကြိုဆိုဂုဏ်ပြုသောအားဖြင့် ပင်းဘောနယ်မြေရဲစခန်းမှ နယ်မြေရဲစခန်းမှူး ရဲအုပ်ထိန်လင်းအောင် ဦးဆောင်မှုဖြင့် တပ်ဖွဲ့ဝင်များနှင့် မိသားစုဝင်များ ပင်းဘောကျေးရွာအုပ်စုရှိ ဓမ္မာရာဇိက အောင်တော်မူဘုရားကြီးဝင်းအတွင်း စက်တင်ဘာ ၂၂ ရက်က စုပေါင်းသန့်ရှင်းရေး ဆောင်ရွက်စဉ်။ သန်းလွင်ဦး(ပြန်/ဆက်)

(၆၁)နှစ်မြောက် မြန်မာနိုင်ငံရဲတပ်ဖွဲ့နေ့ကို ကြိုဆိုဂုဏ်ပြုသောအားဖြင့် စက်တင်ဘာ ၂၂ ရက်က ခရမ်းမြို့နယ်ရဲတပ်ဖွဲ့မှူး ရဲမှူးကျော်စိုး ဦးစီးသော တပ်ဖွဲ့ဝင်များက ခရမ်းမြို့နယ် (၂)ရပ်ကွက် မင်းလမ်း အမှတ်(၂)အခြေခံပညာမူလတန်းကျောင်းတွင် စုပေါင်းသန့်ရှင်းရေး ဆောင်ရွက်ကြစဉ်။ အောင်ကျော်(ပြန်/ဆက်)

ကယားပြည်နယ် အဂတိလိုက်စားမှု တားဆီးကာကွယ်ရေးဆိုင်ရာ အသိပညာပေးဆွေးနွေး

လွိုင်ကော် စက်တင်ဘာ ၂၂

ကယားပြည်နယ် အစိုးရအဖွဲ့၏ ကြီးကြပ်မှုဖြင့် ကယားပြည်နယ် အဂတိလိုက်စားမှု တားဆီးကာကွယ်ရေးအဖွဲ့၏ အဂတိလိုက်စားမှု တားဆီးကာကွယ်ရေးဆိုင်ရာ အသိပညာပေး ဆွေးနွေးပွဲကို ယနေ့နံနက်ပိုင်းက လွိုင်ကော်မြို့နယ်ခန်းမ၌ ကျင်းပသည်။

အမှာစကားပြောကြား

ဦးစွာ ကယားပြည်နယ် အဂတိလိုက်စားမှု တားဆီးကာကွယ်ရေးအဖွဲ့ အဖွဲ့ခေါင်းဆောင် ပြည်နယ်အစိုးရအဖွဲ့ ညွှန်ကြားရေးမှူး ဦးမင်းစိုးက အမှာစကားပြောကြားသည်။

ဆက်လက်၍ ပြည်နယ် အဂတိလိုက်စားမှု တားဆီးကာကွယ်ရေးအဖွဲ့ အဖွဲ့ဝင် ဒုတိယပြည်နယ်ရဲတပ်ဖွဲ့မှူးက အဂတိလိုက်စားမှု လျှော့နည်းပပျောက်ရေး မူခင်းဖြစ်စဉ်များနှင့် ဆက်စပ်၍ အသိပညာပေးဆွေးနွေးခြင်း၊ အဖွဲ့ဝင် ပြည်နယ် ဥပဒေအရာရှိက အဂတိလိုက်စားမှု လျှော့နည်းပပျောက်ရေးအတွက် ဥပဒေရေးရာ အသိပညာပေး ဆွေးနွေးခြင်းနှင့် အဖွဲ့ဝင် ရင်းနှီးမြှုပ်နှံမှုနှင့် ကုမ္ပဏီများ ညွှန်ကြားမှုဦးစီးဌာန ညွှန်ကြားရေးမှူးက ကုမ္ပဏီများ လိုက်နာကျင့်သုံးရမည့် ကျင့်ဝတ်ရေးဆွဲလိုက်နာရေးနှင့်စပ်လျဉ်း၍ အသိပေး ဆွေးနွေးခြင်းတို့ကို ဆောင်ရွက်ခဲ့ပြီး အဂတိလိုက်စားမှု တားဆီးကာကွယ်ရေးဆိုင်ရာ အသိပညာပေး လက်ကမ်းစာစောင်များ ဖြန့်ဝေခဲ့ကြောင်း သိရသည်။ **ပြည်နယ်(ပြန်/ဆက်)**

တပ်ကုန်းမြို့၌ နိုင်ငံ့ဝန်ထမ်း(အငြိမ်းစား)များအား Biometric ကောက်ယူခြင်း ဆောင်ရွက်

တပ်ကုန်း စက်တင်ဘာ ၂၂

ပြည်ထောင်စုနယ်မြေ နေပြည်တော် လူဝင်မှုကြီးကြပ်ရေးနှင့် ပြည်သူ့အင်အားဝန်ကြီးဌာန တပ်ကုန်းမြို့နယ်ဦးစီးမှူး ဦးစီးအရာရှိ ဦးထွန်းထွန်းမင်း ကြီးကြပ်ပြီး လက်ထောက်မြို့နယ်ဦးစီးမှူး ဦးဆောင်၍ နိုင်ငံ့ဝန်ထမ်း(အငြိမ်းစား)များအား Biometric အချက်အလက် ကောက်ယူခြင်းကို စက်တင်ဘာ ၂၂ ရက် နံနက်ပိုင်းက မြန်မာ့စီးပွားရေးဘဏ်၌ ဆောင်ရွက်ခဲ့သည်။

ထိုသို့ဆောင်ရွက်ရာတွင် လူဝင်မှုကြီးကြပ်ရေးနှင့် ပြည်သူ့အင်အားဝန်ကြီးဌာန မြို့နယ်ဦးစီးမှူးရုံးမှ ဝန်ထမ်းများက မြို့နယ် မြန်မာ့စီးပွားရေးဘဏ်တွင် ပင်စင်လစာများ လာရောက်ထုတ်ယူသည့် နိုင်ငံ့ဝန်ထမ်း(အငြိမ်းစား)များအား အဆင်ပြေထုတ်ယူနိုင်စေရန် အထူးအစီအစဉ်အနေဖြင့် လစဉ် ၂၁ ရက်မှ စတင်ကာ ပင်စင်လာထုတ်ယူသည့် နေ့တိုင်း မြို့နယ်အတွင်း ပင်စင်ထုတ်ယူသူများအား Biometric ကောက်ယူခြင်း၊ Smart Card များ ပြုလုပ်နိုင်ရေး ဆောင်ရွက်ပေးခြင်း နှင့် UID နံပါတ်များ ထုတ်ပေးခြင်းများကို ဆောင်ရွက်ပေးခဲ့ကြောင်း သိရသည်။ **တင်စိုးလွင်**

ပြည်နယ်မြေပြင်ကွင်းဆင်းစာရင်းကောက်ယူရေးကြီးကြပ်မှုကော်မတီအစည်းအဝေး ကျင်းပ

ဘားအံ စက်တင်ဘာ ၂၂

ကရင်ပြည်နယ်အစိုးရအဖွဲ့ ပြည်နယ်မြေပြင်ကွင်းဆင်းစာရင်းကောက်ယူရေးကြီးကြပ်မှုကော်မတီ အစည်းအဝေးကို ယနေ့နံနက်ပိုင်းက ပြည်နယ်အစိုးရအဖွဲ့ရုံး အစည်းအဝေးခန်းမ၌ ကျင်းပသည်။

ဦးစွာ ကရင်ပြည်နယ် မြေပြင်ကွင်းဆင်းစာရင်းကောက်ယူရေးကြီးကြပ်မှုကော်မတီဥက္ကဋ္ဌ ပြည်နယ်ဝန်ကြီးချုပ် ဦးစောမြင့်ဦးက မကြာမီကျင်းပတော့မည့် ပါတီစုံဒီမိုကရေစီအထွေထွေရွေးကောက်ပွဲအတွက် သက်ဆိုင်ရာရွေးကောက်ပွဲကော်မရှင်အဖွဲ့ခွဲအဆင့်ဆင့်က မဲစာရင်းပြုစုရာတွင် ပြည့်စုံမှန်ကန်ရေး၊ မဲပေးခွင့်ရှိသူတိုင်းမဲပေးနိုင်ရေး၊ မဲပေးခွင့်မရှိသူများ မဲစာရင်းတွင် ပါဝင်ခြင်းမရှိစေရေး ပြည်နယ်မြေပြင်ကွင်းဆင်းစာရင်းကောက်ယူရေး ကြီးကြပ်မှုကော်မတီတွင် ပါဝင်ဖွဲ့စည်းထားသည့် ပြည်နယ်၊ ခရိုင်၊ မြို့နယ်ဌာနဆိုင်ရာအဖွဲ့အစည်းအဆင့်ဆင့်က အလေးအနက်ထား ပူးပေါင်းဆောင်ရွက်ကြရန် တိုက်တွန်းပြောကြားသည်။

ထို့နောက် ကရင်ပြည်နယ်မြေပြင်ကွင်းဆင်း

စာရင်းကောက်ယူရေးကြီးကြပ်မှုကော်မတီ တွဲဖက်အတွင်းရေးမှူး ပြည်နယ်လူဝင်မှုကြီးကြပ်ရေးနှင့်ပြည်သူ့အင်အားဝန်ကြီးဌာန ပြည်နယ်ဦးစီးမှူးက ယခင်အစည်းအဝေးဆုံးဖြတ်ချက်များအပေါ် လိုက်နာဆောင်ရွက်ပြီးစီးမှု၊ ဗဟိုအစည်းအဝေးညွှန်ကြားချက်များ၊ မြေပြင်ကွင်းဆင်းစာရင်းကောက်ယူပြီးစီးမှု၊ e-ID Server အတွင်းဆောင်ရွက်ပြီးစီးမှု၊ ပန်းခင်းစီမံချက်အဆင့်(၃)ဆောင်ရွက်မှု၊ Biometric ကောက်ယူမှု၊ လွှတ်တော်ရွေးကောက်ပွဲဥပဒေ၊ နည်းဥပဒေ၊ မဲစာရင်းပြုစုခြင်းဆိုင်ရာလုပ်ငန်းစဉ်များကို ရှင်းလင်းတင်ပြပြီး ပြည်နယ်ရွေးကောက်ပွဲကော်မရှင်အဖွဲ့ခွဲ ရွေးကောက်ပွဲအရာရှိက မဲဆန္ဒရှင်စာရင်းများ ပထမအကြိမ် ကပ်ထားကြေညာနိုင်ရေးပြင်ဆင်ဆောင်ရွက်မှု၊ လိုအပ်သောမဲပေးစက်များထုတ်ယူမည့်အစီအစဉ်များကို ရှင်းလင်းတင်ပြသည်။

ယင်းနောက် မြို့နယ်မြေပြင်ကွင်းဆင်းစာရင်းကောက်ယူရေး ကြီးကြပ်မှုကော်မတီဥက္ကဋ္ဌများက သက်ဆိုင်ရာ မြို့နယ်များအလိုက် မြေပြင်ကွင်းဆင်းစာရင်းကောက်ယူပြီးစီးမှု၊ ရွေးကောက်ပွဲဆောင်ရွက်နိုင်မည့်အခြေအနေ၊ လွှတ်တော်ကိုယ်စားလှယ်လောင်းများအမည်စာရင်းတင်သွင်းမှု၊ မဲရုံလျာထားစာရင်း၊ မဲပေးစက်ဆိုင်ရာအသိပညာပေးလုပ်ငန်းဆောင်ရွက်ခဲ့မှု၊ မဲဆန္ဒရှင်စာရင်းကပ်ထားကြေညာနိုင်ရေး ကြိုတင်စီမံဆောင်ရွက်ထားရှိမှု၊ အသက်(၁၈)နှစ်နှင့်အထက် လူဦးရေစာရင်းမှန်ကန်ရေးစိစစ်နေမှု၊ ကြိုတင်ဆန္ဒမဲပေးခြင်းနှင့်စပ်လျဉ်း၍ ဆောင်ရွက်မည့်အခြေအနေများကို ရှင်းလင်းတင်ပြကြရာ ပြည်နယ်ဝန်ကြီးချုပ်က ပေါင်းစပ်ညှိနှိုင်းဆောင်ရွက်ပေးသည်။

စောမျိုးမင်းသိန်း(ပြန်/ဆက်)

ရှမ်းပြည်နယ်(တောင်ပိုင်း) လယ်ယာသားငါးကဏ္ဍမြှင့်တင်ရေး ဘက်စုံကြိုးပမ်း

နေပြည်တော် စက်တင်ဘာ ၂၂

စိုက်ပျိုးရေး၊ မွေးမြူရေးနှင့် ဆည်မြောင်းဝန်ကြီးဌာန ဒုတိယဝန်ကြီး ဦးမိုလ်မိုလ်ကျော်သည် ယမန်နေ့က ရှမ်းပြည်နယ်တောင်ပိုင်း တောင်ကြီးခရိုင် ကလောမြို့နယ်ရှိ စိုက်ပျိုးရေးနှင့် မွေးမြူရေးသိပ္ပံကျောင်း(ဟဲဟိုး)၏ သင်ကြားရေးလုပ်ငန်းများကို ကြည့်ရှုစစ်ဆေးသည်။

ကြည့်ရှုစစ်ဆေးစဉ် ကျောင်းအုပ်ကြီး၏တင်ပြချက်များကို လိုအပ်သည်များ ညှိနှိုင်းပေါင်းစပ်ဆောင်ရွက်ပေးကာ ကျောင်းသားကျောင်းသူများအား ကျောင်းပြီးသည့်အခါ နိုင်ငံ့ဝန်ထမ်းများအဖြစ် တာဝန်ထမ်းဆောင်နိုင်ရေး စီမံဆောင်ရွက်ထားရှိမှုနှင့် ထူးချွန်မှုအလိုက် စိုက်ပျိုးရေးတက္ကသိုလ်၊ မွေးမြူရေးဆိုင်ရာဆေးတက္ကသိုလ်နှင့် အသစ်ထပ်မံဖွင့်လှစ်မည့် စိုက်ပျိုးရေး၊ မွေးမြူရေးတက္ကသိုလ်တွင် ဆက်လက်ပညာဆည်းပူးနိုင်မှုအခွင့်အလမ်းများကို ဆွေးနွေးပြောကြားပြီး ဒုတိယဝန်ကြီးနှင့် စိုက်ပျိုးရေးဦးစီးဌာန ညွှန်ကြားရေးမှူးချုပ်တို့က ကျောင်းသားကျောင်းသူများ အတွက် စားသောက်ဖွယ်ရာများ ထောက်ပံ့ပေးအပ်သည်။

ထိုမှတစ်ဆင့် ဒုတိယဝန်ကြီးသည် တောင်ကြီးမြို့ ဆည်မြောင်းနှင့် ရေအသုံးချမှုစီမံခန့်ခွဲရေးဦးစီးဌာန အစည်းအဝေးခန်းမ၌ ပြည်နယ်အဆင့် လယ်ယာကဏ္ဍဆိုင်ရာ တာဝန်ရှိသူများအား တွေ့ဆုံ၍ ရှမ်းပြည်နယ်အတွင်း ရေကြီးနစ်မြုပ်မှုဖြစ်စဉ်များကြောင့် သီးနှံထုတ်လုပ်မှု ကွင်းဆက်လျော့ကျမှုမရှိစေရေး၊ ကုန်းမြင့်လယ်ယာမြေများ တိုးချဲ့ဖော်ထုတ်နိုင်ရေး၊ သီးနှံများ ပန်းတိုင်အထွက်နှုန်းရရှိစေရေးဆိုင်ရာ ကိစ္စရပ်များ ဆွေးနွေးသည်။

ယင်းနောက် ညောင်ရွှေမြို့နယ်ရှိ ကျော့မောင်ငယ် ရေလွှဲဆည်မှ စိုက်ပျိုးရေပေးဝေမှု၊ ရေလွှဲဆည် ထိန်းသိမ်းဆောင်ရွက်ထားရှိမှုတို့ကို ကြည့်ရှုစစ်ဆေးပြီး ရွှံ့လျှားဆိုလာစနစ်သုံးအနိမ့်တင်ပန့်များဖြင့် လယ်မြေများသို့ စိုက်ပျိုးရေ တိုးမြှင့်ပေးဝေရေး၊ ရေကြီးရေလျှံမှု လျော့ပါးသက်သာစေရေးအတွက် ရေသွင်းရေထုတ်မြောင်းများ ရေစီးရေလာကောင်းမွန်စေရေး၊ ချောင်းကော မြောင်းကော တူးဖော်ခြင်းလုပ်ငန်းများ ဦးစားပေးအလိုက် လျာထားစီမံဆောင်ရွက်ကြရန် ကိစ္စရပ်များကို ဆွေးနွေးမှာကြားသည်။

ထို့နောက် ညောင်ရွှေမြို့အဝင် ကျော့မောင်ငယ် ရေလွှဲဆည် ရေသောက်စနစ်အတွင်းရှိ မိုးစပါးစိုက်ခင်းကို ကြည့်ရှုစစ်ဆေးပြီး ဒေသခံတောင်သူများနှင့် ဌာနဆိုင်ရာ တာဝန်ရှိသူများအား တွေ့ဆုံ၍ ပေါင်ကြီးတင်စနစ်ဖြင့် စိုက်ပျိုးသင့်သည့် သီးနှံများကို ပေါင်ကြီးတင်စနစ်ဖြင့် စံပြကွက်များ ဖော်ဆောင်ပေးရန်၊ နိုင်ငံ့စီးပွားမြှင့်တင်ရေး ရန်ပုံငွေဖြင့် တောင်သူများ သီးနှံစိုက်စွမ်းအား တိုးမြှင့်ပြီး ပန်းတိုင်အထွက်နှုန်းရရှိစေရေးအတွက် သက်ဆိုင်ရာဌာနများနှင့် ပူးပေါင်းဆောင်ရွက်ရန် ဆွေးနွေးမှာကြားခဲ့ကြောင်း သိရသည်။

သတင်းစဉ်

ကလောမြို့နယ်၌ သမဝါယမအသင်းလီမိတက်မှ မိုးစပါးစိုက်ပျိုးထားရှိမှုအခြေအနေ တာဝန်ရှိသူများ ကွင်းဆင်းဆောင်ရွက်

ကလော စက်တင်ဘာ ၂၂

ရှမ်းပြည်နယ်တောင်ပိုင်း ကလောမြို့နယ် ဝါးရုံပင်ကျေးရွာအုပ်စု ဝါးရုံပင်ကျေးရွာရှိ စီမံကိန်းသီးနှံ(သက်တံ့ရောင်စီမံကိန်း)စိုက်ပျိုးလျက်ရှိသည့် ရွှေရင်အေးစိုက်ပျိုးရေးနှင့် အထွေထွေလုပ်ငန်းသမဝါယမအသင်းလီမိတက်မှ မိုးစပါးစိုက်ပျိုးထားရှိသည့် စိုက်ကွင်းအမှတ်(၂) အခြေအနေကို စက်တင်ဘာ ၂၁ ရက် မွန်းလွဲပိုင်းက တာဝန်ရှိသူများက ကွင်းဆင်းကြည့်ရှုစစ်ဆေးခဲ့ကြောင်း သိရသည်။

ထိုသို့ကွင်းဆင်းဆောင်ရွက်ရာတွင် ရှမ်းပြည်နယ်သမဝါယမဦးစီးဌာန ညွှန်ကြားရေးမှူး ဦးကျော်မိုးတင့်နှင့်တာဝန်ရှိသူများက အသင်းမှလိုအပ်သည့် ငွေကြေးအရင်းအနှီးနှင့် သွင်းအားစုများပြတ်လပ်မှုမရှိစေရေးအတွက် သက်ဆိုင်ရာမြို့နယ်သမဝါယမအသင်းစုနှင့် ချိတ်ဆက်ဆောင်ရွက်ပေးခဲ့ပြီး သမဝါယမကဏ္ဍမှ စီမံကိန်းသီးနှံစိုက်ပျိုးထုတ်လုပ်မှု၊ ရောင်းဝယ်မှု၊ ကြိတ်ခွဲဖြန့်ဖြူးမှုလုပ်ငန်းစဉ်များ အောင်မြင်အောင် ဆောင်ရွက်သွားကြရန် မှာကြားခဲ့ကြောင်း သိရသည်။

ကျော်ဝင်း(ကလော)

မိုင်းခတ်မြို့နယ် ယန်းကျန်ကျေးရွာအဝင် သံကူကွန်ကရစ်တံတားလုပ်ငန်း ကွင်းဆင်းစစ်ဆေး

ကျိုင်းတုံ စက်တင်ဘာ ၂၂

ရှမ်းပြည်နယ် (အရှေ့ပိုင်း) ကျိုင်းတုံခရိုင် မိုင်းခတ်မြို့နယ် ကျေးလက်လမ်းဖွံ့ဖြိုးရေး ဦးစီးဌာန၏ ၂၀၂၅-၂၀၂၆ ဘဏ္ဍာရေးနှစ် ပြည်နယ် (မူလ)ရန်ပုံငွေဖြင့် ဆောင်ရွက်လျက်ရှိသည့် မိုင်းနှုန်းကျေးရွာအုပ်စု ယန်းကျန်ကျေးရွာအဝင် သံကူကွန်ကရစ်တံတား ဆောင်ရွက်နေမှု မြေပြင်အခြေအနေများကို ယနေ့တွင် တာဝန်ရှိသူများက ကွင်းဆင်းစစ်ဆေးသည်။

ထိုသို့ ကွင်းဆင်းစစ်ဆေးရာ

တွင် အင်ဂျင်နီယာချုပ်(မြို့ပြ) ဦးကျော်ကျော်ထွေး၊ ရှမ်းပြည်နယ်(အရှေ့ပိုင်း) ညွှန်ကြားရေးမှူး(မြို့ပြ) ဦးကျော်ဇေယျာလင်း၊ လက်ထောက် ညွှန်ကြားရေးမှူး(မြို့ပြ) ဦးသိန်းလင်းနှင့် မြို့နယ်တာဝန်ခံတို့က ယန်းကျန်ရွာအဝင် သံကူကွန်ကရစ်တံတား အရှည်ပေ ၅၀၊ အနံပေ ၂၀ လုပ်ငန်းများ ဆောင်ရွက်ရာတွင် သတ်မှတ်စံချိန်စံညွှန်းနှင့်အညီ အရည်အသွေးပြည့်မီစွာ ဆောင်ရွက်သွားနိုင်ရေး ကွင်းဆင်းကြည့်ရှုဆောင်ရွက်ကြသည်။

အဆိုပါ ရွာအဝင်တံတား ပြီးစီးပါက အနီးပတ်ဝန်းကျင်ရှိကျေးရွာများအတွက် ဒေသထွက်ကုန်များ အချိန်မီပို့ဆောင်နိုင်ခြင်း၊ ဒေသခံတိုင်းရင်းသားပြည်သူများ ကျန်းမာရေး၊ ပညာရေးနှင့် လမ်းပန်းဆက်သွယ်ရေး အဆင်ပြေချောမွေ့စွာ လုပ်ကိုင်ဆောင်ရွက်နိုင်မည်ဖြစ်ကြောင်း သိရသည်။

ကိုစိုင်း

(၆၁)နှစ်မြောက် မြန်မာနိုင်ငံရဲတပ်ဖွဲ့နေ့ကို ကြိုဆိုဂုဏ်ပြုသောအားဖြင့် စက်တင်ဘာ ၂၀ ရက် နံနက်ပိုင်းက ရှမ်းပြည်နယ်(တောင်ပိုင်း) မိုင်းရှူးမြို့ အမှတ်(၂)ရပ်ကွက် အခြေခံပညာအထက်တန်းကျောင်းဝင်း၌ ခရိုင်ရဲတပ်ဖွဲ့မှူး ဒုတိယရဲမှူးကြီးထွန်းနိုင်ဦး ဦးဆောင်၍ ခရိုင်နှင့်မြို့နယ်ရဲတပ်ဖွဲ့ဝင်များ၊ မိသားစုစည်းရုံးရေးနှင့် စည်းကမ်းထိန်းသိမ်းရေးကော်မတီအဖွဲ့ဝင်များနှင့် မိသားစုဝင်များ စုပေါင်းသန့်ရှင်းရေးဆောင်ရွက်စဉ်။ သန်းလူ(ပြန်/ဆက်)

အင်းလေးဖောင်တော်ဦးမြတ်စွာဘုရား ရုပ်ရှင်တော်မြတ်လေးဆူ အင်းလေးဝဲယာ ၂၁ ဌာနသို့ ဒေသစာရီကြွချီ အပူဇော်ခံပင့်ဆောင်ပွဲမင်္ဂလာအခမ်းအနားကျင်းပ

ညောင်ရွှေ စက်တင်ဘာ ၂၂

ရှမ်းပြည်နယ် ညောင်ရွှေမြို့နယ် အင်းလေးဖောင်တော်ဦးမြတ်စွာဘုရား ရုပ်ရှင်တော်မြတ် လေးဆူ အင်းလေးဒေသဝဲယာ ၂၁ ဌာနသို့ ဒေသစာရီကြွချီ အပူဇော်ခံပင့်ဆောင်ပွဲ မင်္ဂလာအခမ်းအနား ပထမပိုင်းကို စက်တင်ဘာ ၂၂ ရက် နံနက် ၄ နာရီက ရုပ်ရှင်တော်မြတ်များ ထာဝရသီတင်းသုံး စံပယ်တော်မူရာ နမ့်ဟူးစံကျောင်းတော်၌ ကျင်းပသည်။

ဦးစွာ အခမ်းအနားသို့ ကြွရောက်လာကြသည့် မိုင်းသောက်ပထမစာသင်တိုက် ပဓာန နာယက နိုင်ငံတော်သြဝါဒါစရိယ အဘိဓဇမဟာရဋ္ဌဂုရု ဘဒ္ဒန္တ သုမင်္ဂလာဘိဝံသ အမှူးပြုသော ဆရာတော်သံဃာတော် အရှင်သူမြတ်များနှင့် ရှမ်းပြည်နယ် လူမှုရေးရာဝန်ကြီး ဦးမင်းမင်းလွင်၊ ပြည်နယ်တိုင်းရင်းသားရေးရာဝန်ကြီး ဦးအောင်ကြည်ဝင်း၊ ပြည်နယ်ဥပဒေချုပ် ဦးစိုင်းကျော်ဇံတို့ အမှူးပြုသော ပရိသတ်အပေါင်းတို့က နမောတဿ သုံးကြိမ်ရွတ်ဆိုဘုရားကန်တော့၍ အခမ်းအနားကို ဖွင့်လှစ်ကြပြီး နမ့်ဟူးကျောင်းဆရာတော် ဦးဝိဇယအရှင်မြတ်က မာရ်အောင်မင်္ဂလာ ဂါထာတော်ဖြင့် ရွတ်ဖတ်ပူဇော်သည်။

ထို့နောက် တောင်ခြေကျောင်းဆရာတော် ဦးကောဝိဒက ကောင်းတင်းခြိမ့်ညံ့ ကြွေးကြော်သံဂါထာတော်နှင့် ရွှေညာဏ်တော်ဖွင့်ဂါထာတော်များ ရွတ်ဖတ်ပူဇော်ပြီး ဖောင်တော်ဦးဘုရားရုပ်ရှင်တော်မြတ်များအား အနေကဇာတင်တော်မူကြသည်။

ယင်းနောက် ဧည့်သည်တော်ကြီးများက ဖောင်တော်ဦးမြတ်စွာဘုရား ရုပ်ရှင်တော်မြတ်များအား ဆွမ်း၊ ပန်း၊ ရေချမ်း၊ ဆီမီးနှင့် ရွှေသင်္ကန်းတော်များ ဆက်ကပ်လှူဒါန်းကြသည်။

ဆက်လက်၍ နံနက် ၆ နာရီတွင် အခမ်းအနား ဒုတိယပိုင်းကို ဆက်လက်ပြုလုပ်ရာ မိုင်းသောက်ပထမစာသင်တိုက် ဆရာတော်ထံမှ ငါးပါးသီလခံယူဆောက်တည်ကြပြီး ပရိတ်တရားတော်များကို နာယူပန်ဆင်ကြသည်။

ပင့်ဆောင်ပူဇော်

ထို့နောက် ညောင်ရွှေမြို့နယ် စီမံခန့်ခွဲရေးနှင့် အုပ်ချုပ်ရေးကော်မတီဥက္ကဋ္ဌ ဦးကျော်စွာလင်းက ဖောင်တော်ဦးရုပ်ရှင်တော်မြတ်များ အင်းလေးဒေသဝဲယာ ၂၁ ဌာနသို့ ဒေသစာရီကြွချီအပူဇော်ခံပါမည့် အကြောင်း ပင့်ပန်လျှောက်ထားလွှာကို ဖတ်ကြားလျှောက်ထားပြီး ဖောင်တော်ဦးရုပ်ရှင်တော်မြတ်ပထမအဆူကို ရှမ်းပြည်နယ် လူမှုရေးရာဝန်ကြီး ဦးမင်းမင်းလွင်က လည်းကောင်း၊ ဒုတိယအဆူကို ပြည်နယ်ဥပဒေချုပ် ဦးစိုင်းကျော်ဇံက လည်းကောင်း၊ တတိယအဆူကို ပြည်နယ်တိုင်းရင်းသားရေးရာဝန်ကြီး ဦးအောင်ကြည်ဝင်းက လည်းကောင်း၊ စတုတ္ထအဆူကို ရှမ်းပြည်နယ်ရဲတပ်ဖွဲ့မှူး ရဲမှူးချုပ် ကျော်ကျော်ဟန်က လည်းကောင်း အစီအစဉ်အတိုင်း ပင့်ဆောင်ပူဇော်ကြသည်။

အဆိုပါ ဖောင်တော်ဦးမြတ်စွာဘုရား ရုပ်ရှင်တော်မြတ်လေးဆူတို့အား နံနက် ၇ နာရီတွင် အင်းသားရိုးရာဆွဲလှေ ၄၆ စင်းဖြင့် ရေလမ်းခရီး ပင့်ဆောင်ပူဇော်ကြပြီး စက်တင်ဘာ ၂၂ ရက်တွင် ကြေးပေါါခုံစံကျောင်းတော်၌ တစ်ညတာ ကိန်းဝပ်အပူဇော်ခံပြီး စက်တင်ဘာ ၂၃ ရက်တွင် အင်းတိန်စံကျောင်းတော်မှ ဟဲယာရွာမစံကျောင်းတော်သို့ ဆက်လက်ကြွချီ အပူဇော်ခံမည်ဖြစ်ကြောင်း သိရသည်။

စိုင်းအယ်ဘဲ

လပွတ္တာခရိုင်၌ သက်ကြီးရွယ်အိုများဆိုင်ရာ ကော်မတီလုပ်ငန်းညှိနှိုင်းအစည်းအဝေး ကျင်းပ

လပွတ္တာ စက်တင်ဘာ ၂၂

ဧရာဝတီတိုင်းဒေသကြီး ၃၉မိုင်မြို့ ခရိုင်အထွေထွေအုပ်ချုပ်ရေးဦးစီးဌာန အစည်းအဝေးခန်းမတွင် ယနေ့နံနက် ၁၀နာရီက ခရိုင်အဆင့် သက်ကြီးရွယ်အိုများဆိုင်ရာကော်မတီ လုပ်ငန်းညှိနှိုင်း အစည်းအဝေး ကျင်းပသည်။

အဆိုပါ အစည်းအဝေးတွင် လပွတ္တာခရိုင် စီမံခန့်ခွဲရေးနှင့် အုပ်ချုပ်ရေးကော်မတီဥက္ကဋ္ဌ ဦးလွင်ကိုဦးက အမှာစကားပြောကြားပြီး လူမှုဝန်ထမ်းဦးစီးဌာန ခရိုင်ဦးစီးမှူးဒေါ်ဆင့်က သက်ကြီးရွယ်အိုများဆိုင်ရာဥပဒေ (၂၀၁၆)ပါ အခွင့်အရေးများ၊ လပွတ္တာခရိုင်အတွင်း သက်ကြီးရွယ်အိုများအတွက် ဆောင်ရွက်မှုများနှင့် ရှေ့ဆက်ဆောင်ရွက်မည့်လုပ်ငန်းစဉ်များကို ဆွေးနွေးပြောကြားသည်။

ဆက်လက်၍ သက်ကြီးရွယ်အိုများဆိုင်ရာ ကော်မတီဝင်များက သက်ဆိုင်ရာကဏ္ဍအလိုက် ဆွေးနွေးခဲ့ကြကြောင်း သိရသည်။

ခရိုင်(ပြန်/ဆက်)

(၆၁) နှစ်မြောက် မြန်မာနိုင်ငံရဲတပ်ဖွဲ့နေ့ကို ကြိုဆိုဂုဏ်ပြုသောအားဖြင့် ဝေါမြို့ အေးချမ်းသာယာရပ်ကွက် အလိုပြည့်သောက်ရေကန်၌ စက်တင်ဘာ ၂၂ ရက် နံနက်ပိုင်းက မြို့နယ်ရဲတပ်ဖွဲ့မှူး ရဲမှူးကျော်စိုး ဦးဆောင်၍ ရဲတပ်ဖွဲ့ဝင်များနှင့် မိသားစုဝင်များက စုပေါင်းသန့်ရှင်းရေးဆောင်ရွက်စဉ်။

မြို့နယ်(ပြန်/ဆက်)

ဒိုက်ဦးမြို့နယ်၌ သဘာဝရေပြင်အတွင်း ငါးမျိုးစိုက်ထည့်

ဒိုက်ဦး စက်တင်ဘာ ၂၂

စိုက်ပျိုးရေး၊ မွေးမြူရေးနှင့် ဆည်မြောင်းဝန်ကြီးဌာန ဒိုက်ဦးမြို့နယ် ငါးလုပ်ငန်းဦးစီးဌာနမှ ငါးလုပ်ငန်းများ ရေရှည်စဉ်ဆက်မပြတ်ပိုမိုဖွံ့ဖြိုးတိုးတက်လာစေရန်၊ ငါးရိက္ခာဖူလုံစေရန်နှင့် ငါးသယံဇာတများ တိုးပွားလာစေရန် ရည်ရွယ်၍ သဘာဝရေပြင်အတွင်းသို့ စက်တင်ဘာ ၂၂ ရက်က ငါးမျိုးစိုက်ထည့်ဆောင်ရွက်သည်။

အဆိုပါ အခမ်းအနားသို့ ညောင်လေးပင်ခရိုင် ငါးလုပ်ငန်းဦးစီးဌာန ခရိုင်တာဝန်ခံ ဦးထိန်ဝင်း၊ မြို့နယ်စီမံခန့်ခွဲရေးနှင့် အုပ်ချုပ်ရေးကော်မတီဥက္ကဋ္ဌ ဦးကျော်ဆန်းဦးနှင့် အဖွဲ့ဝင်များ၊ မြို့နယ်ငါးမျိုးစိုက်ကြီးကြပ်ကွပ်ကဲရေးကော်မတီဥက္ကဋ္ဌ ဗိုလ်မှူးသက်နောင်ဦးနှင့် အဖွဲ့ဝင်များ၊ မြို့နယ်အမျိုးသမီးရေးရာအဖွဲ့နှင့် မိခင်နှင့်ကလေးစောင့်ရှောက်ရေးအသင်းဥက္ကဋ္ဌ ဒေါ်သင်းသင်းခိုင်နှင့် အဖွဲ့ဝင်များ၊ မြို့နယ်အဆင့်ဌာနဆိုင်ရာ တာဝန်ရှိသူများ၊ မြို့နယ်ငါးလုပ်ငန်းဦးစီးဌာနမှူး ဦးစိုးထွန်းနှင့်ဝန်ထမ်းများ၊ မြို့နယ်ငါးလုပ်ငန်းအဖွဲ့ချုပ်ဥက္ကဋ္ဌနှင့် အင်းသားကြီးများ၊ ရေလုပ်သားများက သဘာဝရေပြင်အတွင်းသို့ နှစ်လက်မအရွယ် ငါးမြစ်ချင်းကောင်ရေ ၁၀၀၀၀၀နှင့် ငါးခုံးမကြီးကောင်ရေ ၅၀၀၀၀ စုစုပေါင်းကောင်ရေ ၁၅၀၀၀၀တို့ကို ငါးမျိုးစိုက်ထည့်ပေးခဲ့ကြကြောင်း သိရသည်။

ကျော်ကျော်(ပြန်/ဆက်)

မော်လမြိုင်မြို့နယ်၌ အခွန်ဥပဒေအကြောင်း သိကောင်းစရာဟောပြောပွဲကျင်းပ

မော်လမြိုင် စက်တင်ဘာ ၂၂

ဘဏ္ဍာရေးနှင့် အခွန်ဝန်ကြီးဌာန ပြည်တွင်းအခွန်များဦးစီးဌာန မွန်ပြည်နယ် မော်လမြိုင်မြို့နယ်၌ အခွန်ဥပဒေ အကြောင်း သိကောင်းစရာ ဟောပြောပွဲကို ယနေ့ နံနက်ပိုင်းက မော်လမြိုင်တက္ကသိုလ်၌ ကျင်းပသည်။

ဦးစွာ ဟောပြောပွဲတွင် မော်လမြိုင်တက္ကသိုလ် ဥပဒေပညာဌာနမှ ပါမောက္ခ၊ ဌာနမှူး ဒေါက်တာ ခင်ခင်ဌေးက အမှာစကားပြောကြားပြီး ပြည်တွင်းအခွန်များဦးစီးဌာန မွန်ပြည်နယ်ညွှန်ကြားရေးမှူး ဦးဂျွန်စိန်ဂီက အခွန်ဥပဒေအကြောင်း သိကောင်းစရာများကို ဟောပြောပို့ချသည်။

လက်ဆောင်ပစ္စည်းများ ပေးအပ်

ထို့နောက် တက်ရောက်လာသူများက သိရှိလိုသည်များကို မေးမြန်းကြရာ တာဝန်ရှိသူများက ပြန်လည်ရှင်းလင်းဖြေကြား၍ အမှတ်တရ လက်ဆောင်ပစ္စည်းများ ပေးအပ်ခဲ့ကြောင်း သိရသည်။

စည်သူ(ပြန်/ဆက်)

သရက်ခရိုင်၌ သဘာဝဘေးအန္တရာယ် ကယ်ဆယ်ဆောင်ရွက်နိုင်ရေး လေ့ကျင့်မှုများဆောင်ရွက်

သရက် စက်တင်ဘာ ၂၂

မြန်မာနိုင်ငံ မီးသတ်တပ်ဖွဲ့အနေဖြင့် ဒေသတွင်း သဘာဝဘေးအန္တရာယ်ကျရောက်ပါက အချိန်နှင့်တစ်ပြေးညီ အသင့်ကယ်ဆယ်ဆောင်ရွက်နိုင်ရန် တပ်ဖွဲ့ဝင်များအား အသင့်စုဖွဲ့၍ လေ့ကျင့်ရေးလုပ်ငန်းများ ဆောင်ရွက်လျက်ရှိသည်။

ယင်းသို့ ဆောင်ရွက်လျက်ရှိရာ သရက်ခရိုင်တွင်လည်း သဘာဝဘေးအန္တရာယ်ကျရောက်ပါက အချိန်နှင့်တစ်ပြေးညီ အသင့်ကယ်ဆယ်ဆောင်ရွက်နိုင်ရန် သရက်ခရိုင် မီးသတ်ဦးစီးမှူး ဦးမောင်မောင်ထွေး ဦးဆောင်မှုဖြင့် တပ်ဖွဲ့ဝင်များစုဖွဲ့ကာ ကယ်ဆယ်ရေးသုံးစက်ပစ္စည်းများ၊ အထောက်အကူပြုကိရိယာများဖြင့် လေ့ကျင့်ဆောင်ရွက်လျက်ရှိသည်။

ထို့ပြင် သရက်ခရိုင်အတွင်း မီးလောင်မှုအကြိမ်ရေနှင့် မီးလောင်ဆုံးရှုံးမှုများ လျော့နည်းကျဆင်းစေရန် ရည်ရွယ်လျက် မီးဘေးလုံခြုံရေး စစ်ဆေးခြင်း၊ စက်သုံးဆီဆိုင်များရှိ မီးဘေးကြိုတင်ကာကွယ်ရေး ပစ္စည်းများ အသင့်ရှိ/ မရှိစစ်ဆေးခြင်း၊ မီးဘေးအန္တရာယ် ကြိုတင်ကာကွယ်ရေးအသိပညာပေးလုပ်ငန်းများကိုဆောင်ရွက်လျက်ရှိကြောင်း သိရသည်။

မြို့နယ်(ပြန်/ဆက်)

စစ်တွေမြို့၌ အငြိမ်းစားဝန်ထမ်းများအား ပင်စင်လစာထုတ်ပေးခြင်း ကျန်းမာရေးစောင့်ရှောက်မှုပေးခြင်း၊ ဆန်နှင့် စားသောက်ဖွယ်ရာများ ပေးအပ်ချီးမြှင့်

စစ်တွေ စက်တင်ဘာ ၂၂

အငြိမ်းစားဝန်ထမ်းများအား ပင်စင်လစာထုတ်ပေးခြင်း၊ ကျန်းမာရေးစောင့်ရှောက်မှုပေးခြင်း၊ ဆန်နှင့် စားသောက်ဖွယ်ရာများ ပေးအပ်ချီးမြှင့်ခြင်းကို ယနေ့နံနက်ပိုင်းတွင် စစ်တွေမြို့ ခိုင်သဇင်ခန်းမ၌ဆောင်ရွက်ရာ ရခိုင်ပြည်နယ်ဝန်ကြီးချုပ် ဦးထိန်လင်းနှင့် ဇနီး၊ ပြည်နယ်တရားလွှတ်တော်တရားသူကြီးချုပ်၊ ပြည်နယ်ဝန်ကြီးများ၊ ဌာနဆိုင်ရာများ၊ လူမှုရေးအဖွဲ့အစည်းများမှ ကိုယ်စားလှယ်များနှင့် တာဝန်ရှိသူများ တက်ရောက်ကြသည်။

ဦးစွာ ပြည်နယ်ဝန်ကြီးချုပ်သည် အဖွဲ့ဝင်များနှင့်အတူ အငြိမ်းစားဝန်ထမ်းများအား မြန်မာ့စီးပွားရေးဘဏ်ဝန်ထမ်းများက ပင်စင်လစာထုတ်ပေးနိုင်ရန်အတွက် လိုအပ်သောစိစစ်မှုများဆောင်ရွက်ကာ ပင်စင်လစာထုတ်ပေးနေမှု၊ တိုင်းရင်းဆေးပညာဦးစီးဌာနမှဝန်ထမ်းများ၊ စစ်တွေမြို့ ခုတင် ၅၀၀ ဆံ့ အထွေထွေရောဂါကုဆေးရုံကြီးမှ အထူးကုဆရာဝန်ကြီးများ၊ ဆရာဝန်နှင့် သူနာပြုများက ကျန်းမာရေးစောင့်ရှောက်ပေးနေမှုတို့ကို လှည့်လည်ကြည့်ရှုပြီး အငြိမ်းစားဝန်ထမ်းများအတွက် ရခိုင်ပြည်နယ်အစိုးရအဖွဲ့က ပေးအပ်ချီးမြှင့်သည့် ဆန်နှင့် စားသောက်ဖွယ်ရာများ ပေးအပ်ချီးမြှင့်သည်။

ယမန်နေ့မွန်းလွဲပိုင်းကလည်း ပြည်နယ်ဝန်ကြီးချုပ်သည် အဆိုပါခန်းမ၌ကျင်းပသည့် ၂၀၂၅ ခုနှစ် အောက်တိုဘာ ၁ ရက်တွင် ကျရောက်မည့် (၆၁) နှစ်မြောက် မြန်မာနိုင်ငံရဲတပ်ဖွဲ့နေ့ကို ကြိုဆိုဂုဏ်ပြုသည့်အခမ်းအနားသို့ တက်ရောက်အမှာစကားပြောကြားပြီး တပ်ဖွဲ့ဝင်များအတွက် ချီးမြှင့်ငွေကျပ် ၄၀၅၀၀၀၀ ပေးအပ်ချီးမြှင့်ကာ ရဲတပ်ဖွဲ့ဝင်များနှင့်အတူ နေ့လယ်စာကို အတူတကွသုံးဆောင်ခဲ့ကြောင်း သိရသည်။

တင်ထွန်း(ပြန်/ဆက်)

အိမ်မဲမြို့နယ် သမဝါယမအသင်းစုလီမိတက် နှစ်ပတ်လည်အစည်းအဝေး ကျင်းပ

အိမ်မဲ စက်တင်ဘာ ၂၂

ဧရာဝတီတိုင်းဒေသကြီး အိမ်မဲမြို့နယ် မြို့နယ်သမဝါယမအသင်းစုလီမိတက်၏ ၂၀၂၄-၂၀၂၅ ခုနှစ် ဘဏ္ဍာနှစ် နှစ်ပတ်လည်အရပ်ရပ်ဆိုင်ရာအစည်းအဝေးကို စက်တင်ဘာ ၂၀ ရက် နံနက်ပိုင်းက မြို့နယ်သမဝါယမဦးစီးဌာန အစည်းအဝေးခန်းမ၌ ကျင်းပသည်။

အစည်းအဝေးတွင် မြို့နယ်သမဝါယမအသင်းစုလီမိတက် ဦးဇော်မင်းဦးက သဘာပတိအဖြစ် ဆောင်ရွက်ပြီး မြို့နယ်သမဝါယမအသင်း၏ ရှေ့ဆက်လုပ်ဆောင်မည့် လုပ်ငန်းစဉ်များနှင့် အသင်း၏လုပ်ငန်းလည်ပတ်မှုများကို ကောင်းမွန်စွာဆောင်ရွက်နိုင်ရေး ကြိုးစားပေးရန်ပြောကြားပြီး အိမ်မဲမြို့နယ် သမဝါယမဦးစီးဌာနမှ ဦးစီးအရာရှိ ဦးအောင်မင်းသိန်းက အမှာစကားပြောကြားသည်။

ထို့နောက် ၂၀၂၄-၂၀၂၅ ခုနှစ် ဒါရိုက်တာအဖွဲ့လုပ်ငန်းအစီရင်ခံစာ၊ အသင်းစာရင်းစစ်အစီရင်ခံစာ၊ ဘဏ္ဍာရေးရှင်းတမ်းများကို ဖတ်ကြားရှင်းလင်းပြီး တက်ရောက်လာကြသူများထံမှ အတည်ပြုချက် ရယူခဲ့သည်။

အိမ်မဲ(ပြန်/ဆက်)

ရန်ကင်းမြို့နယ်၌ DTကာကွယ်ဆေးနှင့် သားအိမ်ခေါင်းကင်ဆာရောဂါကာကွယ်ဆေး(HPV)ထိုးနှံပေး

ရန်ကုန် စက်တင်ဘာ ၂၂

ရန်ကုန်တိုင်း ဒေသကြီး ရန်ကင်းမြို့နယ် အမှတ်(၁) အခြေခံပညာအထက်တန်းကျောင်းရှိ ကျောင်းသား ကျောင်းသူများကို DT ကာကွယ်ဆေးနှင့် သားအိမ်ခေါင်းကင်ဆာ ကာကွယ်ဆေး(HPV) ထိုးနှံပေးခြင်းကို ယနေ့မွန်းလွဲ ၁ နာရီက အမှတ်(၁) အခြေခံပညာအထက်တန်းကျောင်း၌ ဆောင်ရွက်ပေးသည်။

ကာကွယ်ဆေး ထိုးနှံပေးရာတွင်

မြို့နယ်ပြည်သူ့ ကျန်းမာရေးဦးစီးဌာနမှ ဒေါက်တာသီသီလတ်နှင့် ကျန်းမာရေး ဝန်ထမ်းများက ကျောင်းအတွင်းရှိ အသက် ငါးနှစ်မှ ခုနစ်နှစ်အတွင်း KG ကျောင်းသားကျောင်းသူ ၂၉၉ ဦးအား DT ကာကွယ်ဆေး ထိုးနှံပေးခြင်းကိုလည်းကောင်း၊ အသက် ကိုးနှစ်မှ ၁၀ နှစ်အတွင်း ကျောင်းသူ ၁၆၉ ဦးအား သားအိမ်ခေါင်းကင်ဆာရောဂါကာကွယ်ဆေး (HPV) ထိုးနှံပေးခဲ့ကြပြီး သားအိမ်ခေါင်းကင်ဆာရောဂါနှင့် ပတ်သက်၍ အသိပညာပေး ရှင်းလင်းပြောကြားခဲ့ကြောင်း သိရသည်။

ရဲလေး(ပြန်/ဆက်)

ကရင်ပြည်နယ်မွေးမြူရေးနှင့် ကုသရေးဦးစီးဌာနမှ ခွေးရူးရောဂါဆိုင်ရာအသိပညာပေးလုပ်ငန်းများ ဆောင်ရွက်

ဘားအံ စက်တင်ဘာ ၂၂

ကရင်ပြည်နယ် မွေးမြူရေးနှင့် ကုသရေးဦးစီးဌာနက ကြီးမှူး၍ (၁၉)ကြိမ်မြောက် ကမ္ဘာ့ခွေးရူးရောဂါကာကွယ်တိုက်ဖျက်ရေးနေ့ အထိမ်းအမှတ် ခွေးရူးရောဂါဆိုင်ရာ အသိပညာပေးဟောပြောပွဲကို ယနေ့မွန်းလွဲပိုင်းက ဘားအံမြို့ အမှတ်(၁)အခြေခံပညာအထက်တန်းကျောင်း မြသံလွင်ခန်းမ၌ ကျင်းပသည်။

အသိပညာပေးဟောပြောပွဲတွင် မွေးမြူရေးနှင့် ကုသရေးဦးစီးဌာနမှ ပြည်နယ်ဦးစီးမှူး ဒေါက်တာတင်နွယ်ရီနှင့် ဘားအံခရိုင်ဦးစီးမှူး ဒေါက်တာခင်ငယ်အောင်တို့က ခွေးရူးရောဂါဆိုင်ရာ အသိပညာများ ဟောပြောခဲ့ကြပြီး မွေးမြူရေးနှင့် ကုသရေးဦးစီးဌာန ပြည်နယ်ဦးစီးမှူးနှင့် ဝန်ထမ်းများက လက်ကမ်းစာစောင်များ ဖြန့်ဝေခဲ့ကြကာ ခွေးနှင့်ကြောင်များကို ခွေးရူးရောဂါကာကွယ်ဆေးများ အခမဲ့ထိုးနှံပေးခဲ့ကြသည်။

အသိပညာပေးလုပ်ငန်းများ ဆောင်ရွက်အပြီးတွင် မွေးမြူရေးနှင့် ကုသရေးဦးစီးဌာနက ကျောင်းဖွံ့ဖြိုးရေးလုပ်ငန်းများတွင် အသုံးပြုရန် အလှူငွေများကို ကျောင်းအုပ်ဆရာမကြီးထံသို့ လှူဒါန်းပေးခဲ့ကြောင်း သိရသည်။

ခရိုင်(ပြန်/ဆက်)

ကျောင်းကုန်းမြို့၌ နှလုံးအိမ်ပုဂ္ဂလိက အထူးကုဆေးရုံအား မီးဘေးလုံခြုံရေးစစ်ဆေး

ကျောင်းကုန်း စက်တင်ဘာ ၂၂

ဧရာဝတီတိုင်း ဒေသကြီး ကျောင်းကုန်းမြို့ အမှတ်(၄) ရပ်ကွက် မင်းလမ်းရှိ “နှလုံးအိမ်” ပုဂ္ဂလိက အထူးကုဆေးရုံအား ဒုတိယတိုင်းဒေသကြီး မီးသတ်ဦးစီးမှူး ဒုတိယညွှန်ကြားရေးမှူး ဦးကိုကိုဦးနှင့်အဖွဲ့က ယနေ့နံနက်ပိုင်းတွင် မီးဘေးလုံခြုံရေး စစ်ဆေးခဲ့ကြသည်။

အဆိုပါအဖွဲ့တွင် ဧရာဝတီတိုင်းဒေသကြီး ဒုတိယတိုင်းဒေသကြီး မီးသတ်ဦးစီးမှူး ဒုတိယညွှန်ကြားရေးမှူး ဦးကိုကိုဦး ဦးဆောင်၍ ပုသိမ်ခရိုင် မီးသတ်ဦးစီးမှူး ဦးကျော်သူရနှင့် မြို့နယ်မီးသတ်ဦးစီးမှူး ဦးတင်ဝင်းတို့က “နှလုံးအိမ်” ပုဂ္ဂလိကအထူးကုဆေးရုံ၌ မီးဘေးလုံခြုံရေးဆိုင်ရာ ပစ္စည်းများ တပ်ဆင်ထားရှိမှုနှင့် မီးသတ်ဆေးဘူးထားရှိမှုတို့ကို လိုက်လံစစ်ဆေးခဲ့ကြောင်း သိရသည်။

ဝင်းကြိုင်(ပြန်/ဆက်)

သက်ရှည်ကျန်းမာဖို့ စားသုံးဆီကို တတ်နိုင်သမျှ လျှော့စားစို့

မွန်ပြည်နယ် မုဒုံမြို့နယ်၌ (၆၁)နှစ်မြောက် မြန်မာနိုင်ငံရဲတပ်ဖွဲ့နေ့ကို ကြိုဆိုဂုဏ်ပြုသောအားဖြင့် စက်တင်ဘာ ၂၀ ရက်က အထက(၃)၌ မြို့နယ်ရဲတပ်ဖွဲ့မှူး ရဲမှူးခင်ဇော်ဝင်းနှင့် တပ်ဖွဲ့ဝင်များ၊ မြို့နယ် စခန်းမှူး ဒုရဲမှူးဝင်းထွဋ်အောင်နှင့် တပ်ဖွဲ့ဝင်များ၊ မိသားစုဝင်များက စုပေါင်းသန့်ရှင်းရေးဆောင်ရွက်စဉ်။ ရာမည(ပြန်/ဆက်)

(၆၁)နှစ်မြောက် မြန်မာနိုင်ငံရဲတပ်ဖွဲ့နေ့ကို ကြိုဆိုဂုဏ်ပြုသောအားဖြင့် စက်တင်ဘာ ၂၀ ရက်က မိတ္ထီလာခရိုင် ရဲတပ်ဖွဲ့ ခေတ္တဒုတိယခရိုင် ရဲတပ်ဖွဲ့မှူး ရဲမှူးဝင်းသွင်ဦး၊ ဆေးရုံအုပ်ကြီး ဒေါက်တာ ဝင်းမင်းသီရိ၊ မိတ္ထီလာမြို့နယ်ရဲတပ်ဖွဲ့ ခေတ္တမြို့နယ်ရဲတပ်ဖွဲ့မှူး ရဲမှူးအောင်ဇော်ဦး၊ မြို့မရဲစခန်းမှ စခန်းမှူး ဒုတိယရဲမှူးဇော်ဝင်းလှိုင်နှင့် တပ်ဖွဲ့ဝင်များက ပေါက်ချောင်းရပ်ကွက်ရှိ ခုတင် (၂၀၀)ဆံ့ အထွေထွေရောဂါကုဆေးရုံကြီး၌ စုပေါင်းသန့်ရှင်းရေးဆောင်ရွက်စဉ်။

သိန်းမြင့်ကျော်(မိတ္ထီလာ)

နောင်ချိုမှာ ပွင့်လန်းလာသည့် ပညာပန်း

ပညာရေးဝန်ထမ်းတစ်ဦး

ကျောင်းနေအရွယ်ကလေးအားလုံး ပညာသင်ယူမှုအခွင့်အလမ်း အပြည့်အဝရရှိစေရေးကို အရေးကြီးသည့်ကိစ္စတစ်ရပ်အဖြစ် နိုင်ငံတော်ကဆောင်ရွက်လျက်ရှိသည်။ "နိုင်ငံတော်ဖွံ့ဖြိုးဖို့ ပညာရေးကိုအားပေးစို့"ဟူ၍ နှိုးဆော်တိုက်တွန်းနေရခြင်းမှာ ပညာတတ်လူငယ်များဖြင့် နိုင်ငံဖွံ့ဖြိုးတိုးတက်အောင် ဆောင်ရွက်မည်ဆိုသည့် မျှော်မှန်းချက်ပင်ဖြစ်သည်။

ဒေါ်နန်းညွန့်ညွန့်

ဒေါ်လှလှမြင့်

ဆရာမ ဒေါ်ဖြူဖြူလွင်

မောင်ဇင်ယော်ထွန်း

မနန်းမေဖူးစံ

ကျောင်းတက်ရမည့် အရွယ်တွင် ကျောင်းသား ကျောင်းသူတိုင်း ကျောင်းတက်ခွင့်ရပြီး ပညာသင်ကြားနိုင်ရေး၊ ကျောင်းတက်နေသည့် ကျောင်းသား ကျောင်းသူများအားလုံး ပညာရေးဆုံးခန်းတိုင်သည်အထိ ပညာသင်ကြားနိုင်ရေး၊ တန်းစဉ်ကူးပြောင်းမှုများ တိုးတက်စေရေးနှင့် အသက်မွေးဝမ်းကျောင်းပညာနှင့် အဆင့်မြင့်ပညာများ သင်ယူ ပြီးမြောက်စေရေးတို့ကို နိုင်ငံတော်က အလေးထား ဆောင်ရွက်လျက်ရှိသည်။

ရှမ်းပြည်နယ် (မြောက်ပိုင်း) နောင်ချိုမြို့၌ အကြမ်းဖက်သောင်းကျန်းသူများ၏ အကြမ်းဖက်လုပ်ရပ်များကြောင့် တည်ငြိမ်အေးချမ်းမှုများ ပျက်စီးကာ ကျောင်းများကို တစ်နှစ်နီးပါး ပိတ်ထားခဲ့ရသည့်အတွက် ပညာသင်ကြားသင်ယူမှု အခွင့်အလမ်းများ ဆုံးရှုံးခဲ့ကြရသည်။ ယခုအခါ နောင်ချိုမြို့တွင် အေးချမ်းသာယာလာပြီဖြစ်၍ အခြေခံပညာကျောင်းများကို ၂၀၂၅ ခုနှစ် ဇူလိုင် ၂၅ ရက်မှစ၍ ပြန်လည်ဖွင့်လှစ်ကာ ကျောင်းသား ကျောင်းသူများကို ပညာသင်ကြားပေးနိုင်ခဲ့ပြီဖြစ်သည်။

နောင်ချိုမြို့နယ် အတွင်း ကျောင်းများ ပြန်လည်ဖွင့်လှစ်ခါစ၌ ကျောင်း ၂၀ ဝန်းကျင်သာ ဖွင့်လှစ်နိုင်ခဲ့သော်လည်း ဒေသအာဏာပိုင်များ၊ အုပ်ချုပ်ရေးအဖွဲ့အစည်းများ၊ ရပ်ရွာလူထုများ၏ ပူးပေါင်းဆောင်ရွက်မှုဖြင့် ယခုစက်တင်ဘာလဆန်းတွင် အခြေခံပညာကျောင်းပေါင်း ၁၆၀ ကျော်အထိ ဖွင့်လှစ်နိုင်ခဲ့ကာ ကျောင်းသား ကျောင်းသူ စုစုပေါင်း ၁၈၀၀၀ ကျော်ထိတိုးတက်လာပြီး အေးချမ်းပျော်ရွှင်စွာ ပညာသင်ကြားနေကြပြီဖြစ်သည်။ ဆက်လက်ဖွင့်လှစ်မည့်ကျောင်းများနှင့် ကျောင်းလာတက်သည့် ကျောင်းသားအရေအတွက် နေ့စဉ်နှင့်အမျှ တိုးလာနေသည်မှာ ကြည်နူးစရာပင်။ တစ်နည်းဆိုသော် နောင်ချိုမြို့တွင် ပညာပန်းများ ပြန်လည်ပွင့်လန်းလာခြင်းပင်ဖြစ်သည်။

စာရေးသူသည် စက်တင်ဘာ ၁၂ ရက်က ပညာရေးဝန်ကြီးဌာန ဒုတိယဝန်ကြီး ဦးနေမျိုးလှိုင်နှင့်အတူ နောင်ချိုမြို့နယ်သို့ ပညာရေးမြှင့်တင်ရေး ခရီးစဉ်တွင် လိုက်ပါ၍ သတင်းရယူခွင့်ရခဲ့သည်။ ခရီးစဉ်အတွင်း အမှတ် (၁) အခြေခံပညာအထက်တန်းကျောင်း၌ ကျင်းပသည့် တွေ့ဆုံပွဲအပြီးတွင် ကျောင်းအုပ်ကြီး၊ ဆရာ ဆရာမ၊ ကျောင်းသားမိဘ၊ ကျောင်းသား ကျောင်းသူများနှင့် တွေ့ဆုံခဲ့ရာ နောင်ချိုမြို့တွင် ပညာပန်းများ ပြန်လည် ပွင့်လန်းလာနေသည့် အခြေအနေနှင့်စပ်လျဉ်း၍ ၎င်းတို့၏ ပီတိစကားသံများကို ယခုလို ကြားသိခဲ့ရသည်-

ဒေါ်နန်းညွန့်ညွန့်
ကျောင်းအုပ်ကြီး၊ အထက(လုံကာ)

ကျောင်းတွေ အခုလို ပြန်လည်ဖွင့်လှစ်နိုင်ခဲ့တဲ့အတွက် အင်မတန်ဝမ်းသာရပါတယ်။ ကျောင်းပိတ်ထားတဲ့အတွက် ကျွန်မတို့ဆရာ ဆရာမတွေ၊ ကျောင်းသား ကျောင်းသူတွေ အင်မတန် အားငယ်ခဲ့ရပါတယ်။ ကလေးတွေအတွက် စိတ်မချမ်းသာရပါဘူး။ ပညာသင်ကြားဖို့ တစ်နှစ်တာနောက်ကျသွားလို့ အင်မတန် စိတ်မကောင်းဖြစ်ရတယ်။ ကျောင်းပြန်ဖွင့်ချိန်မှာ မိဘတွေနဲ့ပူးပေါင်းပြီး ကလေးတွေကို ကျောင်းကိုရောက်အောင် ခေါ်ပါတယ်။ ကျောင်းပြန်တက်ဖို့ စီစဉ်ပါတယ်။ မိဘတွေကလည်း ကလေးတွေကို ပညာတတ်စေချင်ကြတယ်။ နိုင်ငံတော်အစိုးရက လိုအပ်ချက်တွေကို ဖြည့်ဆည်းပေးနေတာ ဖြစ်တဲ့အတွက် ဝမ်းသာမိပါတယ်။ အခုလို ကျောင်းတွေ အချိန်မီပြန်ဖွင့်ပေးတဲ့အတွက် ကျွန်မတို့ ဆရာ ဆရာမတွေကလည်း အားတက်သရော အချိန်ပိုတွေ သင်ကြားပေးနေပါတယ်။ ဒါကြောင့် ကျွန်မတို့က အချိန်နဲ့တစ်ပြေးညီ ကျောင်းပြန်ဖွင့်ဖို့ စီစဉ်ဆောင်ရွက်ခဲ့ပါတယ်။ ကျောင်းသား ကျောင်းသူတွေကလည်း စိတ်အားတက်ကြွစွာနဲ့ စာသင်နေကြပါတယ်။ ကျောင်းသားကျောင်းသူတွေရဲ့လိုအပ်ချက်တွေကို မိဘ၊ ဆရာ၊ ကျောင်းအကျိုးတော်ဆောင်အဖွဲ့ကော်မတီတွေက ပူးပေါင်းပြီး ဆောင်ရွက်သလို နိုင်ငံတော်အစိုးရကလည်း ပျက်စီးသွားတဲ့ ကျောင်းဆောင်တွေကို အချိန်နဲ့တစ်ပြေးညီ ပြုပြင်ဆောင်ရွက်ပေးလျက် ရှိပါတယ်။

ဒေါ်လှလှမြင့်
ကျောင်းသားမိဘ၊ ဘူတာရပ်

ကျောင်းတွေ ပြန်လည်ဖွင့်လှစ်တဲ့အပေါ် အတိုင်းမသိ ဝမ်းသာပါတယ်။ ဆရာ ဆရာမအားလုံးကိုလည်း ကျေးဇူးတင်ပါတယ်။ ပြီးခဲ့တဲ့ ယာယီတိုက်ပွဲရှောင်ကာလမှာ သွားရေး၊ လာရေး အပါအဝင် ကျွန်မတို့ အတော်ဒုက္ခရောက်ခဲ့ရပါတယ်။ အခုလို နောင်ချိုမြို့မှာ ကျောင်းတွေပြန်ဖွင့်ပြီဆိုတော့ ကျွန်မတို့ ကလေးတွေအတွက် ဝမ်းသာရပါတယ်။

ဆရာမ ဒေါ်ဖြူဖြူလွင်
အလယ်တန်းပြ
အထက(၁) နောင်ချို

၂၀၂၄ ခုနှစ် ဇွန်လ ၂၆ ရက်၊ အဲဒီနေ့က အင်္ဂါနေ့ပါ။ တနင်္လာနေ့မှာ ကျွန်မတို့ ကျောင်းတက်သေးတယ်။ အင်္ဂါနေ့မနက် ကျောင်းတက်မယ့် အချိန်မှာ ရုတ်တရက်ဖြစ်သွားတော့ ကျွန်မတို့ ကလေးတွေနဲ့ ခွဲခွာလိုက်ရပါတယ်။ မနှစ်တုန်းက Grade-9 မှာ ကျောင်းသား ၂၉၀ လောက်ရှိတယ်။ သူတို့ကို ကျွန်မ ပညာမသင်ပေးနိုင်ခဲ့ပါဘူး။ အခုတော့ ကျွန်မတို့ အားကြိုးမာန်တက် သင်ကြားနေပါတယ်။ အခက်အခဲတွေကြားထဲမှာ လာပြီးပညာသင်တဲ့အတွက် ကျွန်မဝမ်းသာပါတယ်။ ဒီထက် အများကြီး လာစေချင်ပါတယ်။ တချို့ကလေးတွေကတခြားမြို့တွေမှာသွားပြီး ပညာသင်ကြတယ်ထင်ပါတယ်။ အခု ဒီအတန်းမှာရှိတဲ့ကလေးတွေက မနှစ်က တစ်နှစ်ပတ်လုံး စာမသင်ခဲ့ရတဲ့ ကလေးတွေဖြစ်ပါတယ်။ ကျွန်မတို့ရဲ့ ကျောင်းသားအဟောင်းလေးတွေပါ။ ကျွန်မတို့ရဲ့ Register ထဲမှာရှိတဲ့ ကလေးတွေ အကုန်ပြန်လာပါတယ်။ ဝမ်းလည်း ဝမ်းသာပါတယ်။ အဝေးမှာရောက်ပြီး မသင်ရသေးတဲ့ကလေးတွေ ပြန်ပြီးတော့ လာကြပါလို့ ဖိတ်ခေါ်ပါတယ်။ အားလုံးကို ပညာသင်ပေးချင်ပါတယ်။

မောင်ဇင်ယော်ထွန်း၊ Grade-11
အထက(၁) နောင်ချို

သားတို့ ကျောင်းပိတ်ထားတဲ့အခါကျတော့ ဒုက္ခရောက်ခဲ့တယ်။ ကိုယ့်အိမ်တွေ၊ ဆိုင်တွေကိုလည်း ပစ်သွားခဲ့ရတယ်။ သားတို့ရဲ့ သူငယ်ချင်းတွေကျတော့ တခြားမြို့တွေမှာသွားပြီး ကျောင်းတက်နိုင်တယ်။ သားတို့ကျတော့ တခြားနေရာမှာသွားပြီး ကျောင်းတက်ဖို့ဆိုရင် လိုအပ်ချက်တွေ ရှိတယ်။ မိသားစုရေးရာရော၊ စားဝတ်နေရေးရော လိုအပ်ချက်တွေ ရှိတဲ့အတွက်ကြောင့် ကျောင်းမတက်ဘဲ မိသားစုစီးပွားရေးကိုပဲ အတူတူ ကူပြီးလုပ်ခဲ့ရတယ်။ သားသူငယ်ချင်းတချို့လည်း တက်နိုင်တယ်။ တချို့က မတက်နိုင်ပါဘူး။ အခုတော့ ပြန်လာပြီး ကျောင်းတက်ကြတယ်။ ပြန်မလာသေးတဲ့ သူငယ်ချင်းတွေကိုလည်း သားတို့နဲ့အတူ ပြန်လာပြီးတက်ဖို့ ဖိတ်ခေါ်ချင်ပါတယ်။ အခု အေးချမ်းသွားပါပြီ။ သားတို့ကျောင်းမှာလည်း ဆရာ ဆရာမတွေ၊ ကျောင်းသား ကျောင်းသူတွေအားလုံး တက်ညီလက်ညီနဲ့ ကြိုးကြိုးစားစား စာတွေကို သင်ယူနေကြပါတယ်။

မနန်းမေဖူးစံ၊ Grade-10
အထက(၁) နောင်ချို

သမီးတို့က ဒီမှာကျောင်းစပိတ်တဲ့အချိန်မှာ ရှောင်ခဲ့ရပါတယ်။ အလောတကြီး ရှောင်ရတဲ့အချိန်မှာ ဘာပစ္စည်းမှ မယူနိုင်ခဲ့တဲ့အတွက် ကျောင်းတက်ဖို့လည်း ခက်ခဲခဲ့ပါတယ်။ အဲဒီအချိန်တုန်းက ကျောင်းကနေစပြီး ပြေးခဲ့ရတာလည်းဖြစ်တဲ့အတွက် အိမ်က မိသားစုတွေနဲ့ တကွဲတပြားစီဖြစ်ကုန်ပြီး ဘာမှပါမလာတဲ့အတွက် ဝတ်ဖို့၊ စားဖို့တောင် မနည်းကို ရုန်းကန်ခဲ့ရပါတယ်။ အခက်အခဲတွေလည်း အများကြီး ရှိခဲ့တယ်။ ကိုယ့်အိုး ကိုယ့်အိမ် မဟုတ်တဲ့အတွက် သူများရဲ့အရိပ်အခြည်ကိုလည်းကြည့်ရပါတယ်။ ပြီးတော့ ကိုယ့်အရပ်ဒေသ မဟုတ်တဲ့အတွက် ဘယ်ကနေ ဘယ်လိုစပြီး လှုပ်ရှားရမယ် ဆိုတာကို မသိခဲ့ပါဘူး။ အခု ကျောင်းပြန်ဖွင့်တဲ့အချိန်မှာ ကိုယ့်နေရာဒေသကို ပြန်လာပြီး ကိုယ့်အိမ်ကနေပဲ ကျောင်းတက်ရတယ်ဆိုတော့ အဆင်ပြေပါတယ်။ ကိုယ့်အရပ် ကိုယ့်ဒေသမို့ ပျော်ပါတယ်။ စားဖို့ သောက်ဖို့ဆိုတာလည်း ပူစရာမလိုတော့ဘူး။ စိတ်ပူစရာ မလိုတော့ဘူး။ ကိုယ်အရင်တုန်းက နေခဲ့ရတဲ့ နေရာလည်းဖြစ်လို့ ပျော်ပါတယ်။ သမီးတို့သူငယ်ချင်းတွေထဲမှာ ကွဲသွားတဲ့သူငယ်ချင်းတွေလည်းရှိတယ်။ အခု ပြန်မတက်နိုင်သေးတဲ့ သူငယ်ချင်းတွေကိုလည်း ကိုယ့်မြို့ကိုယ့်ရွာမှာ ပြန်နေလို့ရပြီဖြစ်တဲ့အတွက် အရင်လို ပြန်လည်ငြိမ်းချမ်းနေပြီဖြစ်လို့ ပြန်လာစေချင်ပါတယ်။ အခုလို ကျောင်းပြန်တက်နိုင်အောင် လုပ်ပေးခဲ့တဲ့ လူကြီးတွေရော၊ ဆရာ ဆရာမတွေရော ကျေးဇူးတင်ပါတယ်။ သမီးတို့လည်း ပျော်ရွှင်ရပါတယ်။

နိုင်ငံတော်အစိုးရနှင့် မိဘပြည်သူများ၊ ဆရာ ဆရာမများ၏ ပူးပေါင်းကြိုးပမ်း ဆောင်ရွက်မှုကြောင့် နောင်ချိုမြို့တွင် ကျောင်းများ အရှိန်အဟုန်ဖြင့် ပြန်လည်ဖွင့်လှစ်နေပြီဖြစ်သည်။ ယခုပညာသင်နှစ်တွင် နောင်ချိုမြို့၌ ပညာပန်းများ ပြန်လည်ပွင့်လန်းနေပြီဖြစ်ရာ ကျောင်းသား ကျောင်းသူများ အေးချမ်းပျော်ရွှင်စွာ ပညာသင်ယူနေကြသည်ကို တွေ့မြင်ကြရပြီဖြစ်သည်။ ဤဒေသတွင် ပညာသင်ယူမှု အခွင့်အလမ်းများ အပြည့်အဝရရှိခြင်းနှင့် အတူ ကျန်းမာရေးနှင့် လူမှုစီးပွားဘဝတို့သည်လည်း အလျင်အမြန် ဖွံ့ဖြိုး တိုးတက်လာတော့မည်မှာ မလွဲကေန်ပင် ဖြစ်ပါတော့သည်။

❂ MNL အမှတ်ပေးပြိုင်ပွဲမှ

မိနစ် ၂၀ ကျော်မှာပင် နှစ်ဂိုးပြတ်ဦးဆောင်နိုင်ခဲ့သည်။ ၂၅ မိနစ်တွင် မူစတာဖာက ရခိုင်ယူနိုက်တက်အသင်းအတွက် ချေပဂိုးတစ်ဂိုးပြန်သွင်းသော်လည်း ပထမပိုင်းပြီးခါနီးတွင် ပက်ထရစ်က မဟာယူနိုက်တက်အသင်းအတွက် တတိယဂိုးထပ်သွင်းခဲ့သည်။ ဒုတိယပိုင်းတွင် ရခိုင်ယူနိုက်တက်အသင်းက ချေပဂိုးရရှိရန် ကြိုးပမ်းခဲ့သော်လည်း ၈၁ မိနစ်တွင် ခင်ကျော်ဝင်းက ဒုတိယချေပဂိုးသွင်းယူနိုင်သော်လည်း ပွဲပြီးသည်အထိ ဂိုးထပ်မသွင်းနိုင်သဖြင့် သုံးဂိုး-နှစ်ဂိုးဖြင့် အရေးနိမ့်ခဲ့သည်။ စက်တင်ဘာ ၂၁ ရက်က ကစားသည့်ပွဲတွင် သစ္စာအားမာန်အသင်းက ရန်ကုန်ယူနိုက်တက်အသင်းကို နှစ်ဂိုး-တစ်ဂိုးဖြင့် အနိုင်ရခဲ့သည်။ ရန်ကုန်ယူနိုက်တက်အသင်းသည် အံ့အားသင့်ဖွယ်ရှုံးပွဲနှင့်အတူ ထိပ်ဆုံးမှ ဖယ်ပေးခဲ့ရသည်။

တက်လှမ်းနိုင်ခဲ့

ပွဲစဉ် (၄) တွင် ဇေယျာထိပ်ပိုင်းအသင်းများ နိုင်ပွဲပျောက်ခဲ့သဖြင့် ဟံသာဝတီယူနိုက်တက်အသင်းက ဂိုးကွာခြားချက်အသာဖြင့် ဇေယျာထိပ်ဆုံးသို့ တက်လှမ်းနိုင်ခဲ့သည်။ ဟံသာဝတီယူနိုက်တက်အသင်းနှင့် ဒဂုံစတားယူနိုက်တက်အသင်းက ၁၀ မှတ်စီ၊ ရန်ကုန်ယူနိုက်တက်အသင်းက ကိုးမှတ်၊ ရှမ်းယူနိုက်တက်အသင်းနှင့် ရတနာပုံအသင်းက ခုနစ်မှတ်စီ၊ ဧရာဝတီယူနိုက်တက်အသင်းက ခြောက်မှတ်၊ မဟာယူနိုက်တက်အသင်း၊အား/ကာသိပ္ပံအသင်းနှင့် သစ္စာအားမာန်အသင်းတို့က လေးမှတ်စီ၊ Dagon Port အသင်းက သုံးမှတ်၊ ရာမညယူနိုက်တက်အသင်းကတစ်မှတ်ရထားပြီး ရခိုင်ယူနိုက်တက်အသင်းမှာမူ အမှတ်မရသေးပေ။ ယင်းအသင်းများအနက် ရှမ်းယူနိုက်တက်အသင်းနှင့် မဟာယူနိုက်တက်အသင်းတို့မှာ သုံးပွဲစီသာကစားရသေးပြီး ကျန်အသင်းများမှာ လေးပွဲစီကစားထားပြီးဖြစ်သည်။

သတင်း-ကိုညီလေး
ဓာတ်ပုံ-MNL

(၆၁)နှစ်မြောက် မြန်မာနိုင်ငံရဲတပ်ဖွဲ့နေ့ကို ကြိုဆိုဂုဏ်ပြုသောအားဖြင့် မကွေးတိုင်းဒေသကြီး မင်းလှမြို့နယ်ရဲတပ်ဖွဲ့မှူး ရဲမှူးကျော်သန်း ဦးစီးသော တပ်ဖွဲ့ဝင်များက မင်းလှမြို့ အမှတ်(၂) ရပ်ကွက်ရှိ ရွှေဘုန်းသာဘုရား၌ စက်တင်ဘာ ၂၀ ရက်တွင် စုပေါင်းသန့်ရှင်းရေးဆောင်ရွက်စဉ်။ ထက်အောင်လင်း

ရန်ကုန်တိုင်းဒေသကြီး သုံးခွမြို့နယ်တွင် (၆၁)နှစ်မြောက် မြန်မာနိုင်ငံရဲတပ်ဖွဲ့နေ့ကို ကြိုဆိုဂုဏ်ပြုသောအားဖြင့် မြို့နယ်ရဲတပ်ဖွဲ့မှူး ရဲမှူးလွင်သက်အောင် ဦးဆောင်သော ရဲတပ်ဖွဲ့ဝင်များက သုံးခွမြို့နယ် စပါယ်ချောင်ကျေးရွာ သတ္တဌာနဗုဒ္ဓစံရာဘုန်းတော်ကြီးကျောင်းဝင်းအတွင်း၌ စက်တင်ဘာ ၂၂ ရက်က စုပေါင်းသန့်ရှင်းရေးဆောင်ရွက်စဉ်။ ကောင်းမြတ်သူ(ပြန်/ဆက်)

လေဖိအားနည်းရပ်ဝန်း ဆက်လက်တည်ရှိ

နေပြည်တော် စက်တင်ဘာ ၂၂

ယနေ့ညနေ ၇ နာရီခွဲ တိုင်းထွာချက်များအရ ဘင်္ဂလားပင်လယ်အော် အရှေ့မြောက်ပိုင်းတွင် ဖြစ်ပေါ်နေသော လေဖိအားနည်းရပ်ဝန်းသည် ဆက်လက်တည်ရှိနေသည်။ အဆိုပါ လေဖိအားနည်းရပ်ဝန်းသည် နောက် ၂၄ နာရီအတွင်း အနောက်-အနောက်မြောက်ဘက်သို့ ရွေ့လျားနိုင်သည်ဟု ခန့်မှန်းရသည်။

မိုး/ဇလ

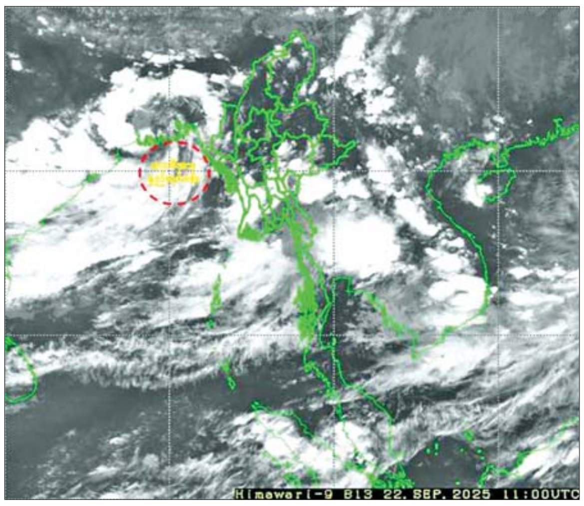

နေရာစိပ်စိပ်မှ နေရာအနှံ့အပြား မိုးထစ်ချုန်းရွာပြီး နေရာကွက်၍ မိုးကြီးနိုင်

နေပြည်တော် စက်တင်ဘာ ၂၂

"ယနေ့ညနေ ၅ နာရီခွဲ တိုင်းထွာချက်များအရ ကပ္ပလီပင်လယ်ပြင်နှင့် ဘင်္ဂလားပင်လယ်အော်တို့တွင် မုတ်သုံလေ အားကောင်းနေခြင်းကြောင့် လည်းကောင်း၊ ကပ္ပလီပင်လယ်ပြင်နှင့် ဘင်္ဂလားပင်လယ်အော်တို့တွင် လေထုမငြိမ်မသက်မှုများ ဖြစ်ပေါ်လာနိုင်ခြင်းကြောင့်လည်းကောင်း၊ ဘင်္ဂလားပင်လယ်အော် အရှေ့မြောက်ပိုင်းတွင် ဖြစ်ပေါ်နေသည့် လေဖိအားနည်းရပ်ဝန်း၏ အရှိန်ကြောင့်လည်းကောင်း၊ အရှေ့ဘက်မှ ရွေ့လျားလာသော လေပွေလှိုင်းများ၏ အရှိန်ကြောင့်လည်းကောင်း ယနေ့ညမှ စက်တင်ဘာ ၂၆ ရက်အတွင်း စစ်ကိုင်းတိုင်းဒေသကြီးအထက်ပိုင်း၊ ကချင်ပြည်နယ်နှင့် ရှမ်းပြည်နယ်(မြောက်ပိုင်း)တို့တွင် နေရာကျဲကျဲနှင့် နေပြည်တော်၊ ရန်ကုန်တိုင်းဒေသကြီး၊ မန္တလေးတိုင်းဒေသကြီး၊ ပဲခူးတိုင်းဒေသကြီး၊ မကွေးတိုင်းဒေသကြီး၊ စစ်ကိုင်းတိုင်းဒေသကြီးအောက်ပိုင်း၊ ဧရာဝတီတိုင်းဒေသကြီး၊ တနင်္သာရီတိုင်းဒေသကြီး၊ ကယားပြည်နယ်၊ ကရင်ပြည်နယ်၊ ချင်းပြည်နယ်၊ မွန်ပြည်နယ်၊ ရခိုင်ပြည်နယ်နှင့် ရှမ်းပြည်နယ် (တောင်ပိုင်းနှင့် အရှေ့ပိုင်း)တို့တွင် နေရာစိပ်စိပ်မှ နေရာအနှံ့အပြား မိုးထစ်ချုန်းရွာပြီး ရန်ကုန်တိုင်းဒေသကြီး၊ ပဲခူးတိုင်းဒေသကြီး၊ မကွေးတိုင်းဒေသကြီး၊ ဧရာဝတီတိုင်းဒေသကြီး၊ တနင်္သာရီတိုင်းဒေသကြီး၊ ကရင်ပြည်နယ်၊ မွန်ပြည်နယ်နှင့် ရခိုင်ပြည်နယ်တို့တွင် ဒေသအလိုက်နှင့် နေရာကွက်၍ မိုးကြီးနိုင်သည်။ မြန်မာ့ကမ်းရိုးတန်း တစ်လျှောက်နှင့် ကမ်းလွန်ပင်လယ်ပြင်တို့တွင် ရံဖန်ရံခါ မိုးသက်လေပြင်းများကျရောက်ပြီး လှိုင်းကြီးမည်။ မိုးသက်လေပြင်းကျစဉ် ရေပြင်/ မြေပြင် လေသည် တစ်နာရီလျှင် ၃၅ မိုင်အထိ တိုက်ခတ်နိုင်သည်။ လှိုင်းအမြင့်မှာ မြန်မာ့ကမ်းရိုးတန်း တစ်လျှောက်နှင့် ကမ်းလွန်ပင်လယ်ပြင်တို့တွင် ၁၀ ပေမှ ၁၂ ပေခန့် ရှိနိုင်သည်။

အကြံပြုချက်

သို့ဖြစ်ပါ၍ မိုးသည်းထန်စွာရွာသွန်းခြင်းနှင့်အတူ လေပြင်းတိုက်ခတ်ခြင်း၊ မိုးထစ်ချုန်းခြင်း၊ မိုးကြိုးပစ်ခြင်း၊ လျှပ်စီးလက်ခြင်း၊ မိုးသီးကြွေခြင်း၊ လျှပ်တစ်ပြက်ရေကြီးခြင်းနှင့် မြေပြိုခြင်းစသည့် သဘာဝဘေးအန္တရာယ်များ ဖြစ်ပေါ်နိုင်ပါသဖြင့် အဆိုပါဒေသများရှိ ကုန်းမြင့်ဒေသအနီးတွင် နေထိုင်ကြသူများ အနေဖြင့် မြေပြိုမှုအန္တရာယ်၊ မြစ်ငယ်၊ ချောင်းငယ်များအနီးတွင် နေထိုင်ကြသူများ အနေဖြင့် ရေကြီး၊ ရေလျှံမှုများကို ကြိုတင်သတိပြုရှောင်ရှားနိုင်ပါရန်နှင့် ပြည်တွင်းရေကြောင်းသွားလာရေး၊ လေကြောင်းပျံသန်းရေးနှင့် ဆည်မြောင်းတာတမံများအနေဖြင့် လိုအပ်သည်များ ကြိုတင်ပြင်ဆင်ဆောင်ရွက်ထားနိုင်ပါရန် သတိပေးနှိုးဆော်အပ်ပါသည်။

မိုး/ဇလ

မိုးလေဝသနှင့် ဇလဗေဒညွှန်ကြားမှုဦးစီးဌာန၊ WRF မော်ဒယ်လ်၏ ၂၂-၉-၂၀၂၅ ရက်နေ့ မြန်မာစံတော်ချိန် ၀၆:၃၀ နာရီအချိန်ကို အခြေခံတွက်ထုတ်ထားသည့် ၂၃-၉-၂၀၂၅ ရက်နေ့မှ ၂၄-၉-၂၀၂၅ ရက်နေ့အထိ မိုးရွာသွန်းမှုခန့်မှန်းချက်ပြပုံ

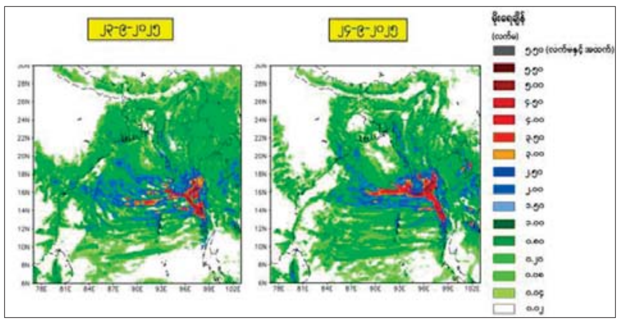

မိုးလေဝသနှင့် ဇလဗေဒညွှန်ကြားမှုဦးစီးဌာန၊ WRF မော်ဒယ်လ်၏ ၂၂-၉-၂၀၂၅ ရက်နေ့ မြန်မာစံတော်ချိန် ၀၆:၃၀ နာရီအချိန်ကို အခြေခံတွက်ထုတ်ထားသည့် ၂၅-၉-၂၀၂၅ ရက်နေ့မှ ၂၆-၉-၂၀၂၅ ရက်နေ့အထိ မိုးရွာသွန်းမှုခန့်မှန်းချက်ပြပုံ

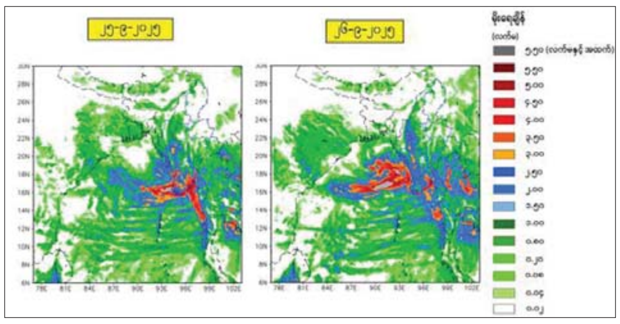

မြောက်ဥက္ကလာပမြို့နယ်၌ ပြည်သူများအား သက်သာသောဈေးနှုန်းဖြင့် ကြက်ဥများရောင်းချပေး

ရန်ကုန် စက်တင်ဘာ ၂၂

ရန်ကုန်တိုင်းဒေသကြီး မြောက်ဥက္ကလာပမြို့နယ်၌ အများပြည်သူများသို့ ဈေးနှုန်းချိုသာစွာဖြင့် ရောင်းချပေးခြင်းကို ယနေ့နံနက်ပိုင်းက မြို့နယ်အတွင်း သတ်မှတ်စုရပ်နေရာများတွင် ရောင်းချပေးသည်။

ထိုသို့ ရောင်းချပေးရာတွင် ကြက်ဥတစ်လုံး ၃၆၅ ကျပ်နှုန်းဖြင့် ကြက်ဥအလုံးရေ ၂၁၀၀၀ ကို မြို့နယ်အတွင်းရှိ (ခ)ရပ်ကွက် မဈေးလမ်း၊ (ဆ)ရပ်ကွက် မေခါဝီလမ်း၊ (ရွှေပေါက်ကံ/ ၁၄ ရပ်ကွက်) ရာဇဓိရာဇ်လမ်း၊ (ည)ရပ်ကွက် ဧရာလမ်း ရပ်ကွက်များအလိုက် စည်ပင်သာယာရေးအဖွဲ့မှ တာဝန်ရှိသူများက ဈေးနှုန်းချိုသာစွာဖြင့် စနစ်တကျ ဖြန့်ဝေရောင်းချပေးရာ မြို့နယ်ဌာနဆိုင်ရာတာဝန်ရှိသူများ ကြီးကြပ်၍ ရပ်ကွက်အုပ်ချုပ်ရေးမှူးများက လိုအပ်သည်များကို ဝိုင်းဝန်းကူညီ ဆောင်ရွက်လျက်ရှိကြောင်း သိရသည်။

သက်လွင်စိုး(ပြန်/ဆက်)

ကံမမြို့နယ်ရှိ ကျေးရွာများ၌ အောင်နိုင်တိုးမိုးစပါး အောင်မြင်ဖြစ်ထွန်း

ကံမ စက်တင်ဘာ ၂၂

မကွေးတိုင်းဒေသကြီး ကံမမြို့နယ်တွင် တောင်သူများ၏ မိုးစပါးစိုက်ခင်းများ အောင်မြင်ဖြစ်ထွန်းလျက်ရှိကြောင်း ကံမမြို့နယ် စိုက်ပျိုးရေးဦးစီးမှူးရုံးမှ သိရသည်။

မိုးစပါး ၂၄၂၆၂ ဧကအပေါ်တွင် အောင်နိုင်တိုး ၃၀၃၃ ဧက၊ ရေဆင်းပေါ်ဆန်း(၁) ဧက ၄၀၊ မနောသုခ ၄၂၃၆ ဧက၊ ဆာဖိုးသာ ၅၀၆၅ ဧကနှင့် မော်ဘီ(၂) ၁၁၈၈၈ ဧက စိုက်ပျိုးထားပြီး ပန်းတိုင်အထွက်နှုန်း တိုးတက်စေရေးအတွက် သိပ္ပံနည်းကျ စိုက်နည်းစနစ် ပေါင်းပျိုးအပါအဝင် တိုက်ရိုက်အစေ့ချ ကိရိယာများ၊ ကောက်စိုက်စက်များဖြင့် အသုံးပြုစိုက်ပျိုးထားရှိသည်။

ယခင်နှစ် နွေစပါးရာသီတွင် စိုက်ဧက ၂၀၂၉ ဧက စိုက်ပျိုးခဲ့ရာ တစ်ဧကလျှင် ပျမ်းမျှအထွက်နှုန်း ၁၁၈ ဒသမ ၇၉ တင်းနှုန်း ထွက်ရှိခဲ့ပြီး ယခုနှစ်မိုးရာသီတွင် အထွက်နှုန်းကောင်းမွန်စေရန်အတွက် သွင်းအားစု ဓာတ်မြေဩဇာများကို ဈေးနှုန်းသက်သာစွာ ဝယ်ယူသုံးစွဲနိုင်ရေး မိုးစပါးစိုက် တောင်သူများထံသို့ သီးနှံပေါ်ပေးစနစ်ဖြင့် ပေးအပ်လျက်ရှိကြောင်း သိရသည်။

လင်းခန့်

ကျောက်တန်းမြို့နယ် မိုးစပါးပန်းတိုင်အထွက်နှုန်းရရှိရေး တောင်သူနည်းပညာပေး ဆွေးနွေး

ရန်ကုန် စက်တင်ဘာ ၂၂

ရန်ကုန်တိုင်းဒေသကြီး ကျောက်တန်းမြို့နယ် ပီလခတ်ကျေးရွာ၌ ရန်ကုန်တိုင်းဒေသကြီးအစိုးရအဖွဲ့က တောင်သူများထံသို့ ဖြန့်ဖြူးပေးမည့် Drum Seeder များအသုံးပြုခြင်း အကျိုးကျေးဇူးများနှင့် မိုးစပါးပန်းတိုင်အထွက်နှုန်းရရှိရေး တောင်သူနည်းပညာပေးဆွေးနွေးပွဲကို ယနေ့ မွန်းတည့် ၁၂ နာရီတွင် ကျင်းပသည်။

အဆိုပါ အခမ်းအနားတွင် ကျောက်တန်းမြို့နယ် စီမံခန့်ခွဲရေးနှင့် အုပ်ချုပ်ရေးကော်မတီဥက္ကဋ္ဌ ဦးဘုန်းခန့်အောင်က အမှာစကားပြောကြားသည်။ ထို့နောက် မြို့နယ်စိုက်ပျိုးရေးဦးစီးမှူး ဦးမျိုးသန်းက ရန်ကုန်တိုင်းဒေသကြီးအစိုးရအဖွဲ့မှ တောင်သူများထံသို့ ဖြန့်ဖြူးပေးမည့် Drum Seeder များအသုံးပြုခြင်း အကျိုးကျေးဇူးများနှင့် မိုးစပါးပန်းတိုင်အထွက်နှုန်း တိုးတက်စေရေးအတွက် ရှင်းလင်းပြောကြားခဲ့ကြောင်း သိရသည်။

သန့်ဇင်ထွန်း(ကျောက်တန်း)

ပါလက်စတိုင်းအား နိုင်ငံအဖြစ်အသိအမှတ်ပြုခဲ့သည့် ဆောင်ရွက်ချက်အား ရှုတ်ချကြောင်း နေတန်ယာဟုပြောကြား

ဂျေရုဆလင် စက်တင်ဘာ ၂၂

ပါလက်စတိုင်းအား နိုင်ငံအဖြစ်အသိအမှတ်ပြုခဲ့သည့်ဗြိတိန်၊ဩစတြေးလျနှင့် ကနေဒါနိုင်ငံတို့၏ ဆောင်ရွက်ချက်ကို ရှုတ်ချကြောင်း အစ္စရေးဝန်ကြီးချုပ် နေတန်ယာဟုက စက်တင်ဘာ ၂၁ ရက်တွင် ပြောကြားသည်။

မှတ်ချက်ပြုပြောကြား

ပါလက်စတိုင်းအား နိုင်ငံအဖြစ်အသိအမှတ်ပြုခြင်းသည် အကြမ်းဖက်ဝါဒကို ထောက်ပံ့ခြင်းဖြစ်သည်ဟု ၎င်းက မှတ်ချက်ပြုပြောကြားသည်။

အဆိုပါဆောင်ရွက်ချက်အား ကြိုဆိုကြောင်းနှင့် ရေရှည်တည်တံ့သည့်ငြိမ်းချမ်းရေးရရှိရန် အရေးကြီးသည့်ဆောင်ရွက်ချက်ဖြစ်ကြောင်း ပါလက်စတိုင်းသမ္မတ မာမွတ်အဘတ်က ပြောကြားသည်။

နှစ်ပြည်ထောင် ဖြေရှင်းချက်ကို အသိအမှတ်ပြုသည့်အနေဖြင့် ပါလက်စတိုင်းနိုင်ငံကို အသိအမှတ်ပြုကြောင်း ဗြိတိန်ဝန်ကြီးချုပ် ကီးယားစတန်မာက ပြောကြားသည်။ ပါလက်စတိုင်းများ၏ ဆန္ဒဖြစ်သည့် ပါလက်စတိုင်းနိုင်ငံတည်ထောင်ရေးကို ထောက်ခံကြောင်း ဩစတြေးလျဝန်ကြီးချုပ် အန်ထော်နီအယ်ဘားနိစ်နှင့် နိုင်ငံခြားရေးဝန်ကြီး ပန်နီဝေါင်တို့က ပြောကြားသည်။

ပါလက်စတိုင်းနိုင်ငံကို အသိအမှတ်ပြုကြောင်း ကနေဒါဝန်ကြီးချုပ် မတ်ကာနေက ပြောကြားသည်။ အစ္စရေးအစိုးရသည် ပါလက်စတိုင်းနိုင်ငံတည်ထောင်ရေးကို ဟန့်တားနေပြီး အနောက်ဘက်ကမ်းတွင် နယ်မြေချဲ့ထွင်ခြင်းကို ဆောင်ရွက်နေကြောင်း ၎င်းက ပြောကြားသည်။

ကိုးကား - ဆင်ဟွာ
ဘာသာပြန် - စိုးသူရ

တိုင်ဖွန်းမုန်တိုင်း ရာဂါဆာ ဖိလစ်ပိုင်နိုင်ငံနှင့် တရုတ်နိုင်ငံသို့ဝင်ရောက်တိုက်ခတ်

ပေကျင်း စက်တင်ဘာ ၂၂

ဖိလစ်ပိုင်နိုင်ငံမြောက်ပိုင်းသို့ တိုက်ခတ်လာသည့် တိုင်ဖွန်းမုန်တိုင်း ရာဂါဆာကို ကာကွယ်ရေးအတွက် ဖိလစ်ပိုင်နိုင်ငံ သဘာဝဘေးတုံ့ပြန်ရေးအေဂျင်စီအပါအဝင် ဝန်ကြီးဌာနများက ပြင်ဆင်ဆောင်ရွက်ရေးအတွက် သမ္မတဖာဒီနန် မားကို့စ်ဂျူနီယာက ညွှန်ကြားခဲ့သည်။

လေတိုက်နှုန်းတစ်နာရီလျှင် ၂၉၅ ကီလိုမီတာရှိသည့် ယင်းတိုင်ဖွန်းမုန်တိုင်းသည် ဗာဗူယန်ကျွန်းနှင့် ကေလာယန်ကျွန်းတို့သို့ ဝင်ရောက်တိုက်ခတ်ခဲ့ရာ ကေလာယန်ကျွန်းတွင် မြေပြိုခြင်းဖြစ်ပွားခဲ့ကြောင်း မိုးလေဝသဌာနက ပြောကြားသည်။ နိုင်ငံမြောက်ပိုင်း ကာဂါယန်ပြည်နယ်ရှိ ကမ်းရိုးတန်းဒေသများတွင် နေထိုင်သူများအား ဘေးလွတ်ရာ ပြောင်းရွှေ့ရေးညွှန်ကြားခဲ့ပြီး လေပြင်းတိုက်ခြင်းနှင့် မိုးသည်းထန်ခြင်းတို့ဖြစ်ပွားခဲ့သည်။ မက်ထရိုမနီလာဒေသနှင့် လူဇုံဒေသတို့ရှိ လုပ်ငန်းများနှင့် ပညာသင်ကြားခြင်းများကို ရပ်ဆိုင်းခဲ့ပြီး လျှပ်စစ်ဓာတ်အားများပြတ်တောက်ကာ မြေပြိုခြင်းနှင့် ရေကြီးရေလျှံခြင်း သတိပေးချက်များ ထုတ်ပြန်ခဲ့သည်။ သဘာဝဘေးသင့်သူများအား ကူညီရေးအတွက် ဆောင်ရွက်ရန် တပ်မတော်သားများအား ကာကွယ်ရေးဝန်ကြီးဌာနက ညွှန်ကြားခဲ့သည်။

တရုတ်နိုင်ငံသို့ တိုင်ဖွန်းမုန်တိုင်း ရာဂါဆာ တိုက်ခတ်လာသည့်အတွက် စက်တင်ဘာ ၂၂ ရက်တွင် တရုတ်နိုင်ငံတောင်ပိုင်း ကွမ်တုံပြည်နယ်ရှိ အရေးပေါ်တုံ့ပြန်ဆောင်ရွက်ရေး သတိပေးချက်ကို အဆင့်(၂)သို့ မြှင့်တင်ခဲ့သည်။ ဒေသအတွင်းရှိ ဇူဟိုင်နှင့် ဂျန်မန်မြို့တို့ရှိ ပညာသင်ကြားရေးလုပ်ငန်းများနှင့် သယ်ယူပို့ဆောင်ရေး လုပ်ငန်းများအပါအဝင် လုပ်ငန်းများကို ရပ်ဆိုင်းခဲ့ကြောင်း ဒေသန္တရ ရေကြီးရေလျှံမှု ကာကွယ်ရေးဌာနက ပြောကြားသည်။

ဂျန်မန်မြို့ရှိ ချောင်ရှန်ကျွန်းသို့ ခရီးသည်တင် ကူးတို့ ပြေးဆွဲခြင်းများကို စက်တင်ဘာ ၂၃ ရက်မှ စတင်ကာ ရပ်နားထားမည်ဖြစ်သည်။

တိုင်ဖွန်းမုန်တိုင်း တိုက်ခတ်မှုကြောင့် ကွမ်တုံပြည်နယ် အရှေ့ပိုင်းနှင့် အနောက်ပိုင်းတို့တွင် မိုးသည်းထန်နိုင်ကြောင်း သိရသည်။

အဆိုပါတိုင်ဖွန်းမုန်တိုင်း တိုက်ခတ်မှုကြောင့် ရထားပြေးဆွဲရေး လုပ်ငန်းများ ထိခိုက်မှုမရှိစေရေးအတွက် ကွမ်တုံပြည်နယ်ရှိ မြန်နှုန်းမြင့်ရထားနှင့် သာမန်ရထား ပြေးဆွဲခြင်းလုပ်ငန်းများကို စက်တင်ဘာ ၂၂ ရက်မှစတင်၍ ရပ်ဆိုင်းခဲ့သည်။ အိမ်နီးချင်း ဖူကျန်းပြည်နယ်တွင်လည်း တိုင်ဖွန်းမုန်တိုင်း သတိပေးချက်ကို အဆင့် (၃) သို့ မြှင့်တင်ခဲ့သည်။

ကိုးကား - ဆင်ဟွာ
ဘာသာပြန် - စိုးသူရ

လာအိုနိုင်ငံရှိ ကလေးများ ကာကွယ်ဆေးထိုးနှံခွင့်ရရှိရေး ဆောင်ရွက်

ဗီယင်ကျန်း စက်တင်ဘာ ၂၂

လာအိုနိုင်ငံရှိ ကလေးများ ကာကွယ်ဆေးထိုးနှံခွင့် တန်းတူရရှိစေရေးအတွက် ကျန်းမာရေးဝန်ကြီးဌာနက ဆောင်ရွက်နေကြောင်း သိရသည်။

ယခုဆောင်ရွက်ချက်သည် ကလေးများတွင် ကာကွယ်ကုသနိုင်သည့်ရောဂါများ မဖြစ်စေရေးအတွက် ရည်ရွယ်ဆောင်ရွက်ခြင်းဖြစ်သည်။

နိုင်ငံရှိ ကျေးလက်ဒေသများတွင်နေထိုင်သည့် အသက်နှစ်နှစ်မှ ၁၂ နှစ်ရှိ ကလေးများ၏ ၁၅ ရာခိုင်နှုန်းမှာ ကာကွယ်ဆေးထိုးနှံခြင်း မဆောင်ရွက်ရသေးသူများဖြစ်ကြောင်း ကျန်းမာရေးဝန်ကြီးဌာန၏ မှတ်တမ်းအရ သိရသည်။ ကာကွယ်ဆေးထိုးနှံပေးရာတွင် ကျန်းမာရေးဌာနများနှင့် ဝေးသည့်ဒေသများတွင်နေထိုင်သည့် ကလေးများအတွက် လာရောက်ထိုးနှံရန် အခက်အခဲရှိခြင်း၊ ဆေးလုံလောက်မှုမရှိခြင်း၊ အသိပညာပေးလုပ်ငန်းများ အားနည်းခြင်း စသည့်အခက်အခဲများရှိကြောင်း ကျန်းမာရေးဝန်ကြီးဌာန မှတ်တမ်းအရ သိရသည်။ သို့ရာတွင် အရည်အသွေးရှိသည့် ကျန်းမာရေးဝန်ထမ်းများ မွေးထုတ်ခြင်းနှင့် ရပ်ရွာများမှ တာဝန်ရှိသူများ၏ ပူးပေါင်းဆောင်ရွက်ခြင်းဖြင့် ကာကွယ်ဆေးထိုးလုပ်ငန်းများ အောင်မြင်ရေးအတွက် ဆောင်ရွက်ရမည်ဖြစ်ကြောင်း ယင်းမှတ်တမ်းအရ သိရသည်။

ကာကွယ်ဆေးများ အလုံအလောက်ပံ့ပိုးပေးခြင်းနှင့် ကျန်းမာရေးဝန်ထမ်းများအား ကျေးလက်ဒေသများအထိစေလွှတ်ကာ ကာကွယ်ဆေးထိုးလုပ်ငန်းများ ဆောင်ရွက်ခြင်းဖြင့် အမျိုးသားရည်မှန်းချက်ဖြစ်သည့် ကာကွယ်ဆေးထိုးလုပ်ငန်း ရည်မှန်းချက် အောင်မြင်မည်ဖြစ်ကြောင်း တာဝန်ရှိသူများက ပြောကြားသည်။

ကိုးကား - ဆင်ဟွာ
ဘာသာပြန် - စိုးသူရ

အီရန်နှင့် ပြင်သစ်၊ ဗြိတိန်၊ ဂျာမနီနိုင်ငံတို့အကြား နျူကလီးယားအရေး ဆွေးနွေးမည်

တီဟီရန် စက်တင်ဘာ ၂၂

အီရန်နှင့် ပြင်သစ်၊ ဗြိတိန်၊ ဂျာမနီနိုင်ငံတို့အကြား နျူကလီးယားအရေးနှင့်ပတ်သက်၍ လာမည့်သီတင်းပတ်တွင် နယူးယောက်၌ ဆွေးနွေးမည်ဖြစ်ကြောင်း အီရန်တက်စနင် သတင်းအေဂျင်စီက စက်တင်ဘာ ၂၁ ရက်တွင် ပြောကြားသည်။

ယခုကျင်းပမည့် နိုင်ငံခြားရေးဝန်ကြီးများအဆင့် ဆွေးနွေးပွဲသို့ ဥရောပသမဂ္ဂ ပြည်ပရေးရာမူဝါဒအကြီးအကဲ ကာဂျာကာလက် တက်ရောက်မည်ဖြစ်သည်။ အီရန်နိုင်ငံခြားရေး ဝန်ကြီးဆာယိအဗ္ဗတ်အေရာချီသည် ကုလသမဂ္ဂအထွေထွေညီလာခံတက်ရောက်ရန် စက်တင်ဘာ ၂၁ ရက်က နယူးယောက်သို့ ထွက်ခွာခဲ့သည်။ ယင်းညီလာခံပြင်ပတွင် အီရန်နိုင်ငံခြားရေးဝန်ကြီးသည် ကမ္ဘာ့နိုင်ငံများမှ နိုင်ငံခြားရေးဝန်ကြီးများနှင့် ဒေသတွင်းနှင့် နိုင်ငံတကာ ပူးပေါင်းဆောင်ရွက်ရေး ကိစ္စရပ်များဆွေးနွေးမည်ဖြစ်သည်။ အီရန်အား ပိတ်ဆို့မှုများမှ ကင်းလွတ်ခွင့်ပြုသည့် အချိန်ကာလကို တိုးမြှင့်ရန် ကုလသမဂ္ဂလုံခြုံရေးကောင်စီက ဆုံးဖြတ်ချက်ချမှတ်နိုင်ခဲ့ခြင်းမရှိခြင်းကြောင့် ယခုကဲ့သို့ အီရန်နှင့် ပြင်သစ်၊ ဗြိတိန်၊ ဂျာမနီတို့အကြား ဆွေးနွေးပွဲများ ပြန်လည်ကျင်းပခြင်းဖြစ်သည်။ ၂၀၁၅ ခုနှစ်က အီရန်နှင့် ကမ္ဘာ့နိုင်ငံများအကြား နျူကလီးယားအရေးအတွက် သဘောတူညီချက် ရရှိခဲ့သည်။

ရပ်ဆိုင်းမည်ဟုကြေညာ

အီရန်အနေဖြင့် နျူကလီးယားအရေး သဘောတူညီချက်များကို ချိုးဖောက်ပါက ကုလသမဂ္ဂအနေဖြင့် အီရန်အပေါ် အရေးယူပိတ်ဆို့မှုများ ပြန်လည်ချမှတ်ရေးအတွက် ပြင်သစ်၊ ဗြိတိန်နှင့် ဂျာမနီတို့က ပြီးခဲ့သည့်လအတွင်းက တောင်းဆိုခဲ့သည်။ အီရန်အား အရေးယူပိတ်ဆို့မှုများ ဆောင်ရွက်ရန် ကုလသမဂ္ဂလုံခြုံရေးကောင်စီက လက်ရှိအချိန်တွင် ဆောင်ရွက်နေသည့်အတွက် အီရန်နှင့် နိုင်ငံတကာ အဏုမြူစွမ်းအင်အေဂျင်စီအကြား ပူးပေါင်းဆောင်ရွက်ခြင်းကို ရပ်ဆိုင်းမည်ဟု အီရန်အမျိုးသားလုံခြုံရေးကောင်စီက ကြေညာခဲ့ကြောင်း သိရသည်။

ကိုးကား - ဆင်ဟွာ
ဘာသာပြန် - စိုးသူရ

တူကီယဲနိုင်ငံ၌ ရေကြီးရေလျှံမှုဖြစ်ပွား

အစ္စတန်ဘူလ် စက်တင်ဘာ ၂၂

တူကီယဲနိုင်ငံ မြောက်ပိုင်း ပင်လယ်နက်ဒေသတွင် ဖြစ်ပွားသည့် ရေကြီးရေလျှံမှုအတွင်း ဒေသခံ ၁၇ ဦးကို တပ်မတော် ရဟတ်ယာဉ်များဖြင့် ကယ်ဆယ်ခဲ့ကြောင်း သိရသည်။

ဒေသအတွင်း ရေကြီးရေလျှံခြင်းကြောင့် စက်တင်ဘာ ၂၀ ရက်မှ စတင်၍ မြေပြိုခြင်းများ ဖြစ်ပွားကာ ရီဇီ၊ ဂေယီဆန်၊ အက်ဗန်နှင့် ထရာဇွန်ဒေသတို့ရှိ လမ်းတံတားများ ပျက်စီးခဲ့ပြီး ဒေသခံများ ပိတ်မိခဲ့သောကြောင့် ကယ်ဆယ်ရေး လုပ်ငန်းများ ဆောင်ရွက်ခဲ့သည်။ မြေပြင်တပ်ဖွဲ့နှင့် လေတပ်မှ ရဟတ်ယာဉ်များကို ရီဇီဒေသသို့စေလွှတ်ခဲ့ပြီး ဒေသခံ ၁၇ ဦးကို ကယ်ဆယ်ခဲ့ကြောင်း ကာကွယ်ရေးဝန်ကြီးဌာနက ပြောကြားသည်။ ရီဇီဒေသမြစ်ကမ်းရှိ အပန်းဖြေနေရာများမှာ ရေကြီးရေလျှံမှုများအတွင်း မျောပါခဲ့သည်။ ရီဇီဒေသအား ပြန်လည်တည်ထောင်ရေးအတွက် ရန်ပုံငွေအဖြစ် လိုင်ယာ ငွေ ၁၄ သန်းကို ပေးခဲ့ကြောင်း သယ်ယူပို့ဆောင်ရေးနှင့် အခြေခံအဆောက်အအုံဝန်ကြီး အဗ္ဗဒူကာ ဒါအူယာလူဂူက ပြောကြားသည်။

ကိုးကား - ဆင်ဟွာ
ဘာသာပြန် - စိုးသူရ

ပါတီစုံဒီမိုကရေစီအထွေထွေရွေးကောက်ပွဲများကို ပျက်ပြားစေရန်ရည်ရွယ်၍ နှောင့်ယှက်ဟန့်တားဖျက်ဆီးခြင်း ပြုလုပ်သူများအား အရေးယူ

နေပြည်တော် စက်တင်ဘာ ၂၂

၂၀၂၅ ခုနှစ် ပါတီစုံဒီမိုကရေစီ အထွေထွေရွေးကောက်ပွဲကျင်းပမှုကို ပျက်ပြားစေရန် ရည်ရွယ်၍ လူမှုကွန်ရက်စာမျက်နှာများ၊ အများပြည်သူဆိုင်ရာ နေရာများ၌ ဟောပြောခြင်း၊ ပြောဆိုခြင်း၊ စည်းရုံးလှုံ့ဆော်ခြင်း၊ ဆန္ဒပြခြင်း၊ စာရေးသားခြင်း၊ ရုပ်ပုံပိုစတာများ ချိတ်ဆွဲခြင်း စသည်တို့ဖြင့် နှောင့်ယှက်ဟန့်တားဖျက်ဆီးခြင်းများကို လုံခြုံရေးတပ်ဖွဲ့ဝင်များက ပါတီစုံဒီမိုကရေစီ အထွေထွေရွေးကောက်ပွဲများကို နှောင့်ယှက်ဟန့်တားခြင်းမှ ကာကွယ်ပေးရေးဥပဒေနှင့်အညီ စုံစမ်းဖော်ထုတ်ပြီး ထိရောက်စွာ အရေးယူခြင်းများ ဆောင်ရွက်လျက်ရှိသည်။

ထိုသို့ ကျူးလွန်သူများအပေါ် လုံခြုံရေးတပ်ဖွဲ့ဝင်များက ပြည်သူလူထုနှင့်ပူးပေါင်း၍ ဥပဒေနှင့်အညီ စုံစမ်းဖော်ထုတ်ခြင်းများ ဆောင်ရွက်ခဲ့ရာ ရွေးကောက်ပွဲလုပ်ငန်းစဉ်များပျက်ပြားစေရန် လှုံ့ဆော်ခြင်း ပြုလုပ်သူ လှိုင်ကော်မြို့ ဒေါနိုးကူးရပ်ကွက်နေ ပိုင်ပိုင်စိုး (ခ) မျိုးမင်းခန့်(ခ) ပိုင်စိုး (၁၈)နှစ်၊ ဟန်ထွန်းအောင်(ခ) ရဲမင်းကိုကို (ခ)ဟန်ကြီး (၁၈)နှစ်၊ အောင်နိုင်လင်း (၁၇)နှစ်၊ ဖြိုးပိုင်ဇေအောင် (၁၆)နှစ်နှင့် ထွန်းနေဦးလှိုင် (၁၄)နှစ်တို့အား စက်တင်ဘာ ၁၄ ရက်တွင် လှိုင်ကော်မြို့မရဲစခန်း(ပ)၂၁၈/၂၀၂၅ ဖြင့်လည်းကောင်း၊ ရွှေပြည်သာမြို့နယ်၌ ရွေးကောက်ပွဲလုပ်ငန်းစဉ်များ ပျက်ပြားစေရန် ဆန္ဒပြ၊ လှုံ့ဆော်ခြင်းပြုလုပ်ခဲ့သူ ရွှေပြည်သာမြို့နယ် အမှတ် (၅) ရပ်ကွက်နေသူများဖြစ်ကြသည့် ရဲသူရအောင် (၃၆)နှစ်၊ ကျော်ဝဏ္ဏ (၂၅)နှစ်၊ ချစ်ဝင်း (၄၅)နှစ်နှင့် ပြေထွန်း (၃၄)နှစ်တို့အား စက်တင်ဘာ ၁၆ ရက်တွင် ရွှေပြည်သာမြို့မရဲစခန်း (ပ) ၃၄၇/၂၀၂၅ ဖြင့်လည်းကောင်း ပါတီစုံဒီမိုကရေစီ အထွေထွေရွေးကောက်ပွဲများကို နှောင့်ယှက်ဟန့်တားခြင်းမှ ကာကွယ်ပေးရေးဥပဒေပုဒ်မ ၂၃ (က)ဖြင့် အသီးသီးအမှုဖွင့် ဖမ်းဆီးအရေးယူ စစ်ဆေးလျက်ရှိကြောင်း သိရသည်။

သတင်းစဉ်

တရားမဝင်သစ်မျိုးစုံ၊ လူသုံးကုန်ပစ္စည်းများ၊ လုပ်ငန်းသုံးပစ္စည်းများ၊ စားသောက်ကုန်ပစ္စည်းများ၊ လိုင်စင်မဲ့ယာဉ်များ၊ တရားမဝင်ကုန်ပစ္စည်းတင် ရေယာဉ်နှင့် ယာဉ်များ သိမ်းဆည်းရမိ

နေပြည်တော် စက်တင်ဘာ ၂၂

တရားမဝင် ကုန်သွယ်မှု တိုက်ဖျက်ရေး ဦးဆောင်ကော်မတီ၏ ကြီးကြပ်ကွပ်ကဲမှုဖြင့် တရားမဝင်ကုန်သွယ်မှုများကို ဥပဒေနှင့်အညီ ထိရောက်စွာ တားဆီး အရေးယူနိုင်ရေး ဆောင်ရွက်လျက်ရှိသည်။

ပဲခူးတိုင်းဒေသကြီး၌ သိမ်းဆည်းရမိမှု။

ထိုသို့ ဆောင်ရွက်လျက်ရှိရာ စစ်ကိုင်းတိုင်းဒေသကြီး တရားမဝင်ကုန်သွယ်မှု တိုက်ဖျက်ရေး အထူးအဖွဲ့၏ စီမံခန့်ခွဲမှုဖြင့် တာဝန်ကျ ပူးပေါင်းအဖွဲ့များက စစ်ဆေးမှုများ ဆောင်ရွက်ခဲ့ရာ စက်တင်ဘာ ၁၉ ရက်တွင် ကံတလူ ပူးပေါင်းစစ်ဆေးရေးဂိတ်၌ တရားမဝင်ရွှေတူးဖော်ရာတွင် အသုံးပြုသည့် မုံအိုး အပါအဝင် ဆက်စပ်ပစ္စည်း ခုနစ်မျိုး (ခန့်မှန်း တန်ဖိုးငွေကျပ် ၃၇၂၀၀၀၀)ကို မြန်မာ့သတ္တုတွင်းဥပဒေအရလည်းကောင်း၊ ရတနာပုံတံတား ပူးပေါင်းစစ်ဆေးရေးဂိတ်၌ တရားဝင် စာရွက်စာတမ်းအထောက်အထားတင်ပြနိုင်ခြင်းမရှိသည့် လုပ်ငန်းသုံးပစ္စည်းတစ်မျိုး (ခန့်မှန်းတန်ဖိုးငွေကျပ် ၂၁၀၀၀၀၀) ကို ပို့ကုန်သွင်းကုန်ဥပဒေအရလည်းကောင်း စုစုပေါင်း ခန့်မှန်း တန်ဖိုးငွေကျပ် ၃၉၃၂၀၀၀၀ကို သိမ်းဆည်း အရေးယူဆောင်ရွက်လျက်ရှိသည်။

ထို့အပြင် ပဲခူးတိုင်းဒေသကြီး တရားမဝင် ကုန်သွယ်မှုတိုက်ဖျက်ရေးအထူးအဖွဲ့၏ စီမံခန့်ခွဲမှုဖြင့် တာဝန်ကျ ပူးပေါင်းအဖွဲ့များက စစ်ဆေးမှုများ ဆောင်ရွက်ခဲ့ရာ စက်တင်ဘာ ၁၈ ရက်၊ ၁၉ ရက်နှင့် ၂၀ ရက်တို့တွင် ပဲခူးခရိုင်၊ တောင်ငူခရိုင်နှင့် သာယာဝတီခရိုင်တို့အတွင်း၌ တရားမဝင်ကျွန်းသစ်သုည ဒသမ ၃၂၆ တန်၊ သစ်မာ ၂ ဒသမ ၆၃၉ တန်၊ အခြားသစ် ၅ ဒသမ ၄၃၅ တန် စုစုပေါင်း ခန့်မှန်း တန်ဖိုးငွေကျပ် ၂၈၀၉၃၃၉ ကို သိမ်းဆည်းရမိခဲ့ပြီး သစ်တောဥပဒေနှင့်အညီ အရေးယူ ဆောင်ရွက်လျက်ရှိသည်။

ထို့အတူ ရန်ကုန်တိုင်းဒေသကြီး တရားမဝင် ကုန်သွယ်မှုတိုက်ဖျက်ရေးအထူးအဖွဲ့၏ စီမံခန့်ခွဲမှုဖြင့် တာဝန်ကျ ပူးပေါင်းအဖွဲ့များက စစ်ဆေးမှုများ ဆောင်ရွက်ခဲ့ရာ စက်တင်ဘာ ၁၇ ရက်တွင် တိုက်ကြီးမြို့နယ်အတွင်း၌ တရားမဝင်သစ်မာ သုည ဒသမ ၃၄၉ တန် (ခန့်မှန်းတန်ဖိုးငွေကျပ် ၂၃၇၃၂၀) ကိုသိမ်းဆည်းရမိခဲ့ပြီး သစ်တောဥပဒေနှင့်အညီ အရေးယူ ဆောင်ရွက်လျက်ရှိသည်။

အလားတူ ရှမ်းပြည်နယ် တရားမဝင် ကုန်သွယ်မှုတိုက်ဖျက်ရေးအထူးအဖွဲ့၏ စီမံခန့်ခွဲမှုဖြင့် တာဝန်ကျ ပူးပေါင်းအဖွဲ့များက စစ်ဆေးမှုများ ဆောင်ရွက်ခဲ့ရာ စက်တင်ဘာ ၁၉ ရက်တွင် ဟိုပုံးမြို့နယ်အတွင်း၌ ယာဉ်တစ်စီးပေါ်မှ တရားဝင်စာရွက်စာတမ်းအထောက်အထား တင်ပြနိုင်ခြင်းမရှိသည့် လူသုံးကုန်ပစ္စည်းတစ်မျိုး (ခန့်မှန်းတန်ဖိုးငွေကျပ် ၇၈၀၀၀၀၀)နှင့် အဆိုပါပစ္စည်းများ တင်ဆောင်လာသည့် Nissan Diesel Truck တစ်စီး (ခန့်မှန်းတန်ဖိုးငွေကျပ် ၅၀၀၀၀၀၀၀) စုစုပေါင်း ခန့်မှန်းတန်ဖိုးငွေကျပ် ၅၇၈၀၀၀၀၀ ကို သိမ်းဆည်းရမိခဲ့ပြီး အကောက်ခွန်လုပ်ထုံးလုပ်နည်းများနှင့်အညီ အရေးယူဆောင်ရွက်လျက်ရှိသည်။

ထို့ပြင် အကောက်ခွန်ဦးစီးဌာန၏ စီမံခန့်ခွဲမှုဖြင့် တာဝန်ကျ ပူးပေါင်းအဖွဲ့များက စစ်ဆေးမှုများဆောင်ရွက်ခဲ့ရာ စက်တင်ဘာ ၁၉ ရက်နှင့် ၂၀ ရက်တို့တွင် ညောင်ခါးရှည် အမြဲတမ်းစစ်ဆေးရေးစခန်း၌ လိုင်စင်မဲ့ယာဉ်နှစ်စီး (ခန့်မှန်းတန်ဖိုးငွေကျပ် ၂၀၀၀၀၀၀၀) ကိုလည်းကောင်း၊ မုတ္တမဆိပ်ကမ်း(လှိုင်သာယာ)၌ မြိတ်မြို့မှ ရန်ကုန်မြို့သို့ ဆိုက်ကပ်လာသော ရေယာဉ်တစ်စင်းပေါ်မှ တရားဝင် စာရွက်စာတမ်း အထောက်အထား တင်ပြနိုင်ခြင်းမရှိသည့် လုပ်ငန်းသုံးပစ္စည်း ၉၇ မျိုး၊ လူသုံးကုန်ပစ္စည်း ၁၆ မျိုး၊ စားသောက်ကုန်ပစ္စည်း တစ်မျိုး (ခန့်မှန်း တန်ဖိုးငွေကျပ် ၅၆၉၇၈၆၆၀၇၈)နှင့် အဆိုပါပစ္စည်းများ တင်ဆောင်လာသည့် MV. MCL–15 ရေယာဉ်တစ်စင်း (ခန့်မှန်း တန်ဖိုးငွေကျပ် ၉၂၀၀၀၀၀၀၀)ကိုလည်းကောင်း၊ စုစုပေါင်း ခန့်မှန်းတန်ဖိုးငွေကျပ် ၆၆၃၇၈၆၆၀၇၈ ကို သိမ်းဆည်းရမိခဲ့ပြီး အကောက်ခွန်လုပ်ထုံးလုပ်နည်းများအနှင့်အညီ အရေးယူဆောင်ရွက်လျက်ရှိသည်။

၂၀၂၅ ခုနှစ် စက်တင်ဘာ ၁၇ ရက်မှ ၂၀ ရက်အထိ သိမ်းဆည်းရမိမှု စုစုပေါင်းမှာ အမှုတွဲ ၂၄ မှု (ခန့်မှန်း တန်ဖိုးငွေကျပ် ၆၇၃၈၀၃၂၇၃၇)ကို သိမ်းဆည်းရမိခဲ့သည်။ တရားမဝင် ကုန်သွယ်မှုများကြောင့် အသေးစား၊ အငယ်စားနှင့်အလတ်စား ပြည်တွင်းစီးပွားရေးလုပ်ငန်းများမှ ထုတ်လုပ်သည့် ကုန်ပစ္စည်းများ ဈေးကွက်အတွင်း မျှတစွာ ယှဉ်ပြိုင်နိုင်မှုမရှိခြင်းနှင့် ဈေးကွက်ပျောက်ဆုံးခြင်းတို့ ဖြစ်ပေါ်စေပြီး ပြည်တွင်းကုန်ထုတ်လုပ်ငန်းများ ရေရှည်ရပ်တည်နိုင်ရေးအတွက် ကြီးမားသည့် ခြိမ်းခြောက်မှုများကို ဖြစ်ပေါ်စေပါသဖြင့် တရားမဝင်ကုန်သွယ်မှုများအား သက်ဆိုင်ရာ တာဝန်ရှိသူများက ယခုထက် ပိုမို၍ တားဆီးစစ်ဆေးကြပ်မတ်ဆောင်ရွက်သွားမည်ဖြစ်ကြောင်း တရားမဝင်ကုန်သွယ်မှု တိုက်ဖျက်ရေး ဦးဆောင်ကော်မတီမှ သိရသည်။

သတင်းစဉ်

မယ်ဆိုင်ချောင်းရေစိုးရိမ်ရေမှတ်အထက် ဆက်လက်တည်ရှိနိုင်

နေပြည်တော် စက်တင်ဘာ ၂၂

ယနေ့နံနက် ၁၀ နာရီ တိုင်းထွာချက်အရ မယ်ဆိုင်ချောင်းရေသည် တာချီလိတ်မြို့ (လွယ်တော်ခမ်းကျေးရွာ)တွင် ယင်းမြို့၏ စိုးရိမ်ရေမှတ်အထက်သို့ နှစ်ပေခွဲခန့်ကျော်လွန်နေပြီး နောက်တစ်ရက်အတွင်း တစ်ပေခန့် မြင့်တက်လာနိုင်ကာ ယင်းမြို့၏ စိုးရိမ်ရေမှတ်အထက် ဆက်လက်တည်ရှိနိုင်သည်။

သို့ဖြစ်ပါ၍ တာချီလိတ်မြို့နယ်အတွင်းရှိ ချောင်းကမ်းအနီးနှင့် မြေနိမ့်ပိုင်းနေထိုင်သူများအနေဖြင့် ရေဘေးလွတ်ရာနေရာများသို့ ရှောင်ရှားနိုင်ပါရန် သတိပေးနှိုးဆော်အပ်ပါသည်။

မိုး/ဇလ

မြန်မာ့အသံနှင့်ရုပ်မြင်သံကြား

၂၃-၉-၂၀၂၅ အင်္ဂါနေ့

MRTV HD

- ၀၆:၀၀ အန္တရာယ်ကင်းပရိတ်တရားတော် (မေတ္တသုတ်၊ ရတနသုတ်၊ ဓဇဂ္ဂသုတ်)
- ၀၇:၀၀ နံနက်ခင်းသတင်း
- ၀၈:၃၅ မိသားစုဆန္ဒမဲ(V 1)ဦးမင်းနောင်နှင့်အဖွဲ့ (သရုပ်ဆောင်-စောမင်းနောင်နှင့်အဖွဲ့)
- ၀၉:၁၀ ထူးခြားစုံလင်အာရှပစိဖိတ်အစီအစဉ်
- ၀၉:၄၀ Sports Diary
- ၁၀:၀၀ သတင်းထဲကသတင်း
- ၁၀:၃၀ ဆန္ဒမဲပေးကြပါ(အောင်ကိုလတ်)
- ၁၀:၃၅ ရာမညမြေမှယက္ခဒီပ(ဘီးလူးကျွန်း)သီးသန့်ရပ်ဝန်းလေးသို့
- ၁၂:၃၅ နိုင်ငံခြားဇာတ်လမ်းတွဲ "ဟန်ဆောင်အပြုံးနဲ့အမုန်း" (အပိုင်း-၉)
- ၁၃:၃၀ MRTV National News
- ၁၄:၅၅ မျိုးဝက်တင့်စေဆိုကရေးတီးအငွေ
- ၁၅:၃၀ Weekly MNL Review
- ၁၆:၃၅ ကမ္ဘာတစ်လွှားအနုပညာသတင်းများ
- ၁၇:၃၅ ရွေးကောက်ပွဲများအတွက် အီလက်ထရောနစ်မဲပေးစက် (MEVM)
- ၁၈:၀၀ ပြည်တွင်းသတင်း
- ၁၈:၃၅ ပြည်ချစ်သားမွန်တေးသဝဏ်
- ၁၈:၄၅ သံစဉ်ချိုမြမြန်မာတေးအလှ
- ၁၉:၁၀ နိုင်ငံခြားဇာတ်လမ်းတွဲ(တရုတ်) "တော်ဝင်စားပွဲ" (အပိုင်း-၅၁)
- ၁၉:၅၀ ပိုပြီးလှပပါစေ(နန်းစန္ဒီ)
- ၂၀:၀၀ ပြည်တွင်းသတင်း၊ နိုင်ငံတကာသတင်း မိုးလေဝသအခြေအနေ
- ၂၁:၀၀ ပြည်ချစ်သားမွန်တေးသဝဏ်
- ၂၁:၁၀ သံစဉ်ဝေဖြာစတီရီယိုတေးကမ္ဘာ
- ၂၁:၃၀ နိုင်ငံခြားဇာတ်လမ်းတွဲ "ဟယာဖြိုဖြ" (အပိုင်း-၁)
- ၂၂:၁၅ ရုပ်မြင်သံကြားဇာတ်လမ်း

mitv

- 07:02 Evergreen Classic: Than Thayar Kayee Thel (Ei Ei Chon)
- 07:08 Smiling Buddha
- 07:33 The Southernmost City (Kawthaung)
- 07:45 Making a Living as Horticulturist
- 08:01 News
- 08:26 Topics Potpourri; Cuban Cigarillo Factory Struggles to Meet Surging Global Demand
- 08:31 Listening Pleasure, Instrumental Music (Horn Violin) Myaing Gyi Hay Mar
- 08:44 The Man and The Elephant (Part-I)
- 09:01 Introductory Programme of Literary Award Winners: Maung Nai (Dathanika)
- 09:25 Myanmar Puppeteers (Tha Nge Taw Dance)
- 09:33 Secret Recipes by Gourmet Chefs (Thai)
- 10:01 News
- 10:26 Lifestyle & Entertainment (Weekly Updates)

Me

- ၀၆:၀၀ အဖွင့်၊ ဓမ္မပူဇာတေးသီချင်းများ
- ၀၆:၂၀ တိုင်းရင်းသားသီချင်း၊ အက (ကရင်)
- ၀၆:၅၀ မြန်မာသံစဉ်တေးသီချင်းများ
- ၀၇:၁၅ မြန်မာဇာတ်လမ်းတွဲ "အတ္တဝေဇ" (အပိုင်း-၁၃)
- ၀၇:၄၅ စတီရီယိုတေးသီချင်းများ
- ၀၈:၁၀ K Pop Music Gallery(35)
- ၀၈:၃၀ ဟိုတုန်းက...ရေဒီယိုဇာတ်လမ်းများ "ကျောင်းမောင်နိုင် တစ်ကွက်ကျော် အစားခံရခြင်း"
- ၀၉:၁၅ ကာတွန်းအစီအစဉ် "ပါးကွက်ကြွက်စွန့်စားခန်း" (အပိုင်း-၂)
- ၀၉:၃၀ စတီရီယိုတေးများ
- ၀၉:၅၀ မြန်မာ့ရုပ်ရှင်(ဆေးရောင်စုံ) "နှင်းဆီနီပါးပြင်"

MRTV NRC

- **ဝကကကရင် (၀၆:၀၀ မှ ၀၇:၀၀)** ပျောက်ကွယ်လုနီးပါး ဂေးဘားတိုင်းရင်းသားတို့ရဲ့ တင်းဝါးပလွေများ
- **အနောက်ပိုးကရင် (၀၇:၀၀ မှ ၀၈:၀၀)** သာယာလှပသဲဖြူကျွန်းအလှ
- **အရှေ့ပိုးကရင် (၀၈:၀၀ မှ ၀၉:၀၀)** ရေကညွတ်ဟင်း
- **ချင်း (လိုင်ဇိုး) (၀၉:၀၀ မှ ၁၀:၀၀)** သင်မယ်၊ ရေးမယ်တို့ ချင်းစာ(အပိုင်း-၄၃)
- **ချင်း (ဒိုး) (၁၀:၀၀ မှ ၁၁:၀၀)** စံထားထိုက်သည့်သူမ
- **မွန် (၁၁:၀၀ မှ ၁၃:၀၀)** အပန်းဖြေကြမယ်သဘာဝကျောက်ပန်းချီကမ်းခြေဆီ
- **ရခိုင် (၁၃:၀၀ မှ ၁၅:၀၀)** ဆွေညီနောင်များ ဘာသာစကားဖြင့်ချစ်ကြည်စေမည် (အပိုင်း-၈)
- **ရှမ်း (၁၅:၀၀ မှ ၁၇:၀၀)** ထိန်းသိမ်းအစဉ်အလာတို့စလေ့ရှိရာ (တိုင်းမောင်၊ တိုင်းနေ၊ တိုင်းလျှန်)
- **ဝ (၁၇:၀၀ မှ ၁၉:၀၀)** နမ့်လျှန်ချောင်း(ဟိုပန်မြို့)
- **ကချင် (၁၉:၀၀ မှ ၂၁:၀၀)** အိပ်မက်လမ်းသို့ခရီးရှည်(ဇံယော၊ အဘွမ်ထန်၊ ဇာလင်း၊ ဆရမ်ဟာမှာ ခေါင်လန်ဖူးသို့)
- **ကယား (၂၁:၀၀ မှ ၂၃:၀၀)** အလှမှာယဉ်ဆေးဖက်ဝင်သည့်တရုတ်စကားပွင့်လေးများ

MRTV NEWS

- ၀၆:၀၀ အဖွင့်၊ တေးသီချင်း
- ၀၆:၀၅ လှုပ်လှုပ်ရှားရှားအားကစား
- ၀၆:၄၀ အားကစားသတင်း
- ၀၇:၄၅ နိုင်ငံတကာစီးပွားရေး၊ စိုက်ပျိုးရေးနှင့် မွေးမြူရေးသတင်း
- ၀၈:၃၀ နိုင်ငံတကာသတင်း(LIVE)
- ၀၉:၀၀ ပြည်တွင်းသတင်း(LIVE)
- ၀၉:၃၀ နိုင်ငံတကာသတင်း(LIVE)
- ၀၉:၄၅ Save Our Planet Program
- ၁၀:၄၅ အသိပညာနှင့်အမှန်တရား
- ၁၁:၀၀ ပြည်တွင်းသတင်း(LIVE)
- ၁၂:၃၀ နိုင်ငံတကာသတင်း(LIVE)
- ၁၃:၃၀ နိုင်ငံတကာသတင်း(LIVE)
- ၁၄:၀၀ MRTV National News
- ၁၅:၀၀ ပြည်တွင်းသတင်း(LIVE)
- ၁၆:၀၀ သတင်းမှန်ကဏ္ဍ(LIVE)

MRTV PARLIAMENT

- ၀၉:၀၀ အဖွင့်၊ အလံ
- ၀၉:၁၅ ပြည်သူ့စစ်မှုထမ်းဥပဒေကျင့်သုံးနေသော နိုင်ငံများအကြောင်း သိကောင်းစရာများ "အစ္စရေးနိုင်ငံ"
- ၀၉:၃၀ ဥပဒေရေးရာအဖြာဖြာဇာတ်လမ်းတို "အရိပ်တကြည့်ကြည့်"
- ၁၀:၀၀ ပြည်သူ့စစ်မှုထမ်းဥပဒေကျင့်သုံးနေသော နိုင်ငံများအကြောင်း သိကောင်းစရာများ "ဆွစ်ဇာလန်နိုင်ငံ"
- ၁၀:၃၀ နိုင်ငံတကာရွေးကောက်ပွဲများအကြောင်း "ကိုရီးယားနိုင်ငံ" (အပိုင်း-၂)
- ၁၁:၀၀ "ရွှေသို့ချိုမည်....ဝန်းတိုင်ဆီ" (အပိုင်း-၂)

MRTV FARMERS HD

- ၀၆:၀၀ အဖွင့်၊ နိုင်ငံတော်သီချင်း
- ၀၆:၁၀ တန်ဖိုးမြင့်မားမြန်မာ့သနပ်ခါး
- ၀၇:၀၀ တောင်သူလယ်သမားရေးရာသတင်း
- ၁၈:၂၀ Most Satisfying Agriculture Machines and Ingenious Tools
- ၁၈:၄၅ Livestock on the Land - Full-Length Film-2
- ၂၀:၀၀ ငှဲ့ပင်းသမီးနှင့်တောသားကိုကို (ဇာတ်လမ်း)
- ၂၂:၀၀ Arthur.Christmas.2011 (နိုင်ငံခြားဇာတ်လမ်း)

MRTV SPORTS HD

- ၀၆:၀၀ အဖွင့်
- ၀၆:၂၀ လူငယ်တို့အတွက်လမ်းပြကြယ်
- ၀၆:၅၀ Sports Diary
- ၀၇:၁၅ The Sports Editor's Top Picks of this Week
- ၁၇:၀၀ အားကစားသတင်း
- ၁၉:၀၀ AYA Bank Women's Futsal League 2025 (Replay) (Mingalardon Vs Winner)

Scan Here

MRTV MRTV MRTV Radio MRTV Radio

Education Channel ကို နေ့စဉ် နံနက် (၉:၀၀)နာရီမှ တစ်ကြိမ်လျှင် (၄)နာရီ (၆)ကြိမ်နှုန်း ထုတ်လွှင့်ပြသလျက်ရှိပါသည်။

မူးယစ်ဆေးဖြတ်ပြီးသူများ ပြန်လည်ထူထောင်ရေးစခန်း(ရန်ကုန်)တွင် လူသုံးကုန်ထုတ်လုပ်မှုနည်းပညာသင်တန်း ဖွင့်လှစ်

ရန်ကုန် စက်တင်ဘာ ၂၂

သမဝါယမနှင့် ကျေးလက်ဖွံ့ဖြိုးရေးဝန်ကြီးဌာန အသေးစားစက်မှုလက်မှုလုပ်ငန်းဦးစီးဌာန ရန်ကုန်တိုင်းဒေသကြီးရုံးအနေဖြင့် မူးယစ်ဆေးစွဲကုသပြီး ပြန်လည်ထူထောင်မှုခံယူလျက်ရှိသည့် သင်တန်းသား ၂၀ ကို အလုပ်အကိုင်အခွင့်အလမ်းရရှိစေရန် ရည်ရွယ်၍ လူသုံးကုန်ထုတ်လုပ်မှုနည်းပညာသင်တန်းကို စက်တင်ဘာ ၂၂ ရက်က မူးယစ်ဆေးဖြတ်ပြီးသူများ ပြန်လည်ထူထောင်ရေးစခန်း (ရန်ကုန်)တွင် ဖွင့်လှစ်ခဲ့ကြောင်း သိရသည်။

သင်တန်းဖွင့်ပွဲအခမ်းအနားတွင် ရန်ကုန်တိုင်းဒေသကြီး သယံဇာတရေးရာဝန်ကြီး ဦးဇော်ဝင်းက အဖွင့်အမှာစကားပြောကြားသည်။

အဆိုပါ လူသုံးကုန်ထုတ်လုပ်မှုနည်းပညာ သင်တန်းတွင် ဆပ်ပြာရည်အမျိုးမျိုးပြုလုပ်နည်း၊ ခေါင်းလျှော်ရည် ပြုလုပ်နည်းနှင့် ဆပ်ပြာခဲအမျိုးမျိုး ပြုလုပ်နည်းကို သင်တန်းသား ၂၀ အား ငါးရက်ကြာ ဖွင့်လှစ်သင်ကြားပေးသွားမည်ဖြစ်ကြောင်း သိရသည်။

ဇင်မင်းထိုက်(ပြန်/ဆက်)

လှိုင်ကော်မြို့၌ မိသားစုဝင်ငွေတိုးရေးစီမံကိန်းဖြင့် စက်ချုပ်နည်းပညာသင်တန်းဖွင့်လှစ်

လှိုင်ကော် စက်တင်ဘာ ၂၂

ကယားပြည်နယ်အစိုးရအဖွဲ့၏ ခွင့်ပြုရန်ပုံငွေဖြင့် မိသားစုဝင်ငွေတိုးရေးစီမံကိန်းပါ အမျိုးသမီးများအတွက် ဝင်ငွေတိုးတက်ရေးစီမံကိန်းဖြင့် စက်ချုပ်နည်းပညာသင်တန်းဖွင့်ပွဲအခမ်းအနားကို ယနေ့ နံနက်ပိုင်းက ကယားပြည်နယ် အသေးစားစက်မှုလက်မှုလုပ်ငန်းဦးစီးဌာနသင်တန်းခန်းမ၌ ကျင်းပသည်။

အခမ်းအနားတွင် ကယားပြည်နယ် လမ်းပန်းဆက်သွယ်ရေးဝန်ကြီး ဦးအောင်မျိုးသန်းကပြည်နယ်အစိုးရရန်ပုံငွေဖြင့် အမျိုးသမီးများ ဝင်ငွေတိုးတက်ရေးအတွက် အဓိကဦးစားပေး အသက်မွေးသင်တန်းများကို ဖွင့်လှစ်ပေးခြင်းဖြစ်ပြီး လုပ်ငန်းတည်ထောင်နိုင်ရေးအတွက်လည်း ကူညီဆောင်ရွက်ပေးလျက်ရှိကြောင်း ပြောကြားသည်။

အဆိုပါ သင်တန်းတွင် ဆောင်းဒါးရက်ကန်းနှင့် အသက်မွေးပညာသိပ္ပံ(အမရပူရ)မှ ကျွမ်းကျင်နည်းပြများက ပုံစံ ၁၄ မျိုးဖြင့် သင်တန်းသား သင်တန်းသူ ၁၅ ဦးအား သင်တန်းကာလ ၄၅ ရက်ကြာ စာတွေ့ လက်တွေ့ သင်ကြားပို့ချပေးမည်ဖြစ်ကြောင်းသိရသည်။

ပြည်နယ်(ပြန်/ဆက်)

ပြင်ဦးလွင်မြို့နယ်တွင် စာဖတ်ရှိန်မြှင့်တင်ရေး လူငယ်ရေးရာအသိပညာပေး ဟောပြော

ပြင်ဦးလွင် စက်တင်ဘာ ၂၂

လူငယ်ကဏ္ဍ မြှင့်တင်စေရန်နှင့် ဗလငါးတန်နှင့်ပြည့်စုံသော လူငယ်များပေါ်ထွန်းလာစေရန်ရည်ရွယ်၍ မန္တလေးတိုင်းဒေသကြီး ပြင်ဦးလွင်ခရိုင် ပြင်ဦးလွင်မြို့နယ်တွင် စာဖတ်ရှိန်မြှင့်တင်ရေး လူငယ်ရေးရာ အသိပညာပေးဟောပြောပွဲကို ယနေ့မွန်းလွဲ ၁ နာရီက အမှတ်(၄) အခြေခံပညာအထက်တန်းကျောင်း၌ ကျင်းပသည်။

ပြောကြား

အဆိုပါဟောပြောပွဲတွင် အမှတ်(၄) အခြေခံပညာအထက်တန်းကျောင်းမှ ကျောင်းအုပ်ဆရာကြီး ဦးယုလိက အဖွင့်အမှာစကား ပြောကြားပြီး ပြန်ကြားရေးနှင့်ပြည်သူ့ဆက်ဆံရေးဦးစီးဌာန ပြင်ဦးလွင်ခရိုင်ရုံးမှ ဦးစီးအရာရှိ ဒေါ်ခင်နှင်းဆီက ဟောပြောပွဲကျင်းပရသည့် ရည်ရွယ်ချက်ကို ရှင်းလင်းပြောကြားသည်။ ဆက်လက်၍ ပြင်ဦးလွင်ခရိုင် မြန်မာစာပေယဉ်ကျေးမှုအသင်း ဥက္ကဋ္ဌ စာရေးဆရာ ကိုရွှေအောင်သင်းက "လူငယ်နှင့်အနာဂတ်နိုင်ငံတော်"ခေါင်းစဉ်ဖြင့် ဟောပြောဆွေးနွေးခဲ့ပြီး ပြင်ဦးလွင်ခရိုင် မြန်မာစာပေယဉ်ကျေးမှုအသင်း ဒုတိယဥက္ကဋ္ဌ ဒေါ်အေဇင်မေက မြန်မာစာပေယဉ်ကျေးမှုအသင်းအကြောင်း မိတ်ဆက်ပြောကြားခဲ့သည်။

ထို့နောက် ဟောပြောဆွေးနွေးချက်များကို ကျောင်းသား ကျောင်းသူများအား မေးမြန်းရာ ကျောင်းသား ကျောင်းသူများက ပြန်လည်ဖြေကြားခဲ့သည်။ ဆက်လက်၍ မေးမြန်းချက်များကို ပြန်လည်ဖြေကြားပေးသော ကျောင်းသား ကျောင်းသူများအား တာဝန်ရှိသူများက ဆုများပေးအပ်ချီးမြှင့်ခဲ့ပြီး မြန်မာနိုင်ငံ အိမ်ခြံမြေလုပ်ငန်းဖွံ့ဖြိုးတိုးတက်ရေးအသင်း ပြင်ဦးလွင်မြို့နယ်ဥက္ကဋ္ဌ ဦးဇော်မြင့်က စာအုပ်/စာစောင်များ ပေးအပ်လှူဒါန်းခဲ့သည်။

သွေးသွေး(ပြန်/ဆက်)

ရန်ကင်းမြို့နယ်၌ တက္ကသိုလ်ဝင်စာမေးပွဲတွင် ထူးချွန်စွာအောင်မြင်ခဲ့ကြသူများနှင့်ကျောင်းများအား ဂုဏ်ပြုချီးမြှင့်

ရန်ကုန် စက်တင်ဘာ ၂၂

ရန်ကုန်တိုင်းဒေသကြီး ရန်ကင်းမြို့နယ်အတွင်းရှိ ၂၀၂၅ ခုနှစ် တက္ကသိုလ်ဝင် စာမေးပွဲတွင် ထူးချွန်စွာ အောင်မြင်ခဲ့ကြသည့် ကျောင်းသား ကျောင်းသူများနှင့် ကျောင်းများအား ဂုဏ်ပြုချီးမြှင့်ခြင်းအခမ်းအနားကို စက်တင်ဘာ ၂၁ ရက် နံနက်၉ နာရီက အဆိုပါ မြို့နယ် အမှတ်(၁) အခြေခံပညာ အထက်တန်းကျောင်း သီရိရတနာခန်းမ၌ ကျင်းပသည်။

ဦးစွာ သဃ်မ်းကျွန်းခရိုင် စီမံခန့်ခွဲရေးနှင့် အုပ်ချုပ်ရေးကော်မတီ

ဥက္ကဋ္ဌ ဦးဇော်မိုးထိုက်က အမှာစကားပြောကြားကာ ခရိုင်ပညာရေးမှူး ဆရာမကြီး ဒေါ်စုစုခင်က ဆုချီးမြှင့်ရခြင်း ရည်ရွယ်ချက်ကို ပြောကြားသည်။

ထို့နောက် ၂၀၂၅ ခုနှစ် ရန်ကင်းမြို့နယ်အတွင်းမှ တက္ကသိုလ်ဝင်စာမေးပွဲတွင် ထူးချွန်စွာ အောင်မြင်ခဲ့ကြသည့် ခြောက်ဘာသာဂုဏ်ထူးရှင် လေးဦး၊ ငါးဘာသာဂုဏ်ထူးရှင် တစ်ဦး၊ လေးဘာသာဂုဏ်ထူးရှင် ကိုးဦး၊ သုံးဘာသာဂုဏ်ထူးရှင် နှစ်ဦး၊ နှစ်ဘာသာဂုဏ်ထူးရှင် ၂၃ ဦး၊ တစ်ဘာသာဂုဏ်ထူးရှင် ၂၀၊ အောင်ချက် အကောင်းဆုံးရရှိခဲ့သည့် အထက(၂)နှင့် ဂုဏ်ထူးသစ်ကိုယ်ပိုင်အထက်တန်းကျောင်း၊ ဂုဏ်ထူးရရှိအောင် သင်ကြားပေးခဲ့ကြသည့် ဆရာ ဆရာမများအား တာဝန်ရှိသူများက ဂုဏ်ပြုဆုများ ပေးအပ်ချီးမြှင့်ခဲ့ကြောင်း သိရသည်။

လှလှထွေး(ပြန်/ဆက်)

သထုံမြို့နယ် နောင်ကုလားအလယ်ရွာ မူလတန်းလွန်ကျောင်း၌ ပညာရည်ချွန်ဆုချီးမြှင့်ပွဲကျင်းပ

သထုံ စက်တင်ဘာ ၂၂

မွန်ပြည်နယ် သထုံမြို့နယ် နောင်ကုလားအလယ်ရွာ အခြေခံပညာ မူလတန်းလွန်ကျောင်း၏ ၂၀၂၄-၂၀၂၅ ပညာသင်နှစ် ပညာရည်ချွန်ဆုချီးမြှင့်ခြင်းနှင့် ၂၀၂၅-၂၀၂၆ ပညာသင်နှစ် အားကစား ထူးချွန် ကျောင်းသား ကျောင်းသူများအား ဂုဏ်ပြုချီးမြှင့်ခြင်း အခမ်းအနားကို ယနေ့နံနက်ပိုင်းက ကျင်းပသည်။

အခမ်းအနားတွင် နောင်ကုလားကျေးရွာအုပ်ချုပ်ရေးမှူး ဦးအောင်မိုးနှင့် နောင်ကုလားအလယ်ရွာ မူလတန်းလွန်ကျောင်း မိဘဆရာအသင်း အတွင်းရေးမှူး ဦးအေးချိုထွန်းတို့က အမှာစကားပြောကြားသည်။

ယင်းနောက် နောင်ကုလားအလယ်ရွာ မူလတန်းလွန်ကျောင်းမှ ကျောင်းအုပ်ဆရာမကြီး ဒေါ်သဇ္ဇာလှိုင်နှင့် တာဝန်ရှိသူတို့က နောင်ကုလားအလယ်ရွာ မူလတန်းလွန်ကျောင်း၏ ၂၀၂၄-၂၀၂၅ ပညာသင်နှစ် KG မှ Grade-8 အထိ ပညာရည်ထူးချွန် ကျောင်းသား ကျောင်းသူများနှင့် ၂၀၂၅-၂၀၂၆ ပညာသင်နှစ် ကျောင်းသားအားကစားပွဲတွင် အောင်ပွဲရ ဘောလုံးအားကစားကျောင်းသားများ၊ အားကစားထူးချွန် ကျောင်းသား ကျောင်းသူများအား ဂုဏ်ပြုဆုများ ချီးမြှင့်ပေးခဲ့ကြောင်း သိရသည်။

ခရိုင်(ပြန်/ဆက်)

❖ အင်တာနက်ပေါ်တွင် သတင်းတု၊ သတင်းမှားများ လွှင့်တင်ခြင်း၊ မြန်မာ့ရိုးရာယဉ်ကျေးမှုနှင့် ကိုက်ညီမှုမရှိသည့် မဖွယ်မရာ မှတ်တမ်းပုံများ၊ ဗီဒီယိုများအား ဖြန့်ဝေခြင်း၊ အခကြေးငွေဖြင့် ရောင်းချခြင်းများသည် တည်ဆဲဥပဒေများအရ အရေးယူခံရနိုင်ပါသည်။

❖ အွန်လိုင်းလောင်းကစားကြော်ငြာများ လက်ခံကြော်ငြာပေးခြင်းသည် တည်ဆဲဥပဒေများအရ အရေးယူခံရနိုင်ပါသည်။

(၃၂)ကြိမ်မြောက် တပ်မတော်ကာကွယ်ရေးဦးစီးချုပ်ဒိုင်း တပ်မတော် (ကြည်း၊ ရေ၊ လေ) (အမျိုးသား၊ အမျိုးသမီး) မြန်မာ့သိုင်းပြိုင်ပွဲ ဖွင့်ပွဲကျင်းပ

နေပြည်တော် စက်တင်ဘာ ၂၂

၂၀၂၅ ခုနှစ် (၃၂)ကြိမ်မြောက် တပ်မတော်ကာကွယ်ရေးဦးစီးချုပ်ဒိုင်း တပ်မတော် (ကြည်း၊ ရေ၊ လေ) (အမျိုးသား၊ အမျိုးသမီး) မြန်မာ့သိုင်းပြိုင်ပွဲ ဖွင့်ပွဲကို ယနေ့မွန်းလွဲပိုင်းတွင် ရန်ကုန်တိုင်းစစ်ဌာနချုပ် နဝဒေးအားကစားရုံ၌ ကျင်းပရာ တပ်မတော်ကာကွယ်ရေးဦးစီးချုပ်ကိုယ်စား တိုင်းမှူး ဗိုလ်ချုပ်ပြည့်စုံလင်းနှင့်တာဝန်ရှိသူများ၊ အရာရှိ၊ စစ်သည်၊ မိသားစုများ၊ ဒိုင်အဖွဲ့ဝင်များနှင့် ပြိုင်ပွဲဝင်အားကစားသမားများ တက်ရောက်ကြသည်။

ဦးစွာ တပ်မတော်ကာကွယ်ရေးဦးစီးချုပ်ကိုယ်စား တိုင်းမှူးက အမှာစကားပြောကြားသည်။ ထို့နောက် တိုင်းမှူးနှင့် တက်ရောက်လာကြသူများသည် အဖွင့်ပွဲစဉ်များဖြစ်သည့် အမျိုးသား ဗန်တိုအတိုက်ပြိုင်ပွဲ၊ အမျိုးသမီး ပန်ကြပ်အတိုက်ပြိုင်ပွဲ၊ အမျိုးသား ဓားတစ်လက်အတိုက်ပြိုင်ပွဲနှင့် အမျိုးသမီး ဓားတစ်လက်အတိုက်ပြိုင်ပွဲ ယှဉ်ပြိုင်မှုများကို ကြည့်ရှုအားပေးကြသည်။

အဆိုပါ တပ်မတော်ကာကွယ်ရေးဦးစီးချုပ်ဒိုင်း မြန်မာ့သိုင်းပြိုင်ပွဲတွင် ဗန်တိုအတိုက်ပြိုင်ပွဲ၊ ဓားတစ်လက်အတိုက်ပြိုင်ပွဲ၊ ဓားနှစ်လက်အတိုက်ပြိုင်ပွဲ၊ ပန်ကြပ်အတိုက်ပြိုင်ပွဲ၊ စွမ်းရည်ပြပြိုင်ပွဲစသည့် အမျိုးအစား ငါးမျိုးပါဝင်ပြီး ပြိုင်ပွဲဝင်အသင်း ၁၅ သင်းဖြင့် အောက်တိုဘာ ၃ ရက်အထိ ကျင်းပသွားမည်ဖြစ်ကြောင်း သိရသည်။

သတင်းစဉ်

တနင်္သာရီတိုင်းဒေသကြီးအတွင်းရှိ စစ်မှုထမ်းဟောင်းအဖွဲ့ဝင်များအား တွေ့ဆုံ၊ စားသောက်ဖွယ်ရာများပေးအပ်

နေပြည်တော် စက်တင်ဘာ ၂၂

တနင်္သာရီ တိုင်းဒေသကြီးအတွင်းရှိ စစ်မှုထမ်းဟောင်းအဖွဲ့ဝင်များအား ယနေ့နံနက်ပိုင်းတွင် မြန်မာနိုင်ငံ စစ်မှုထမ်းဟောင်းအဖွဲ့ ဗဟိုအမှုဆောင်အဖွဲ့ဥက္ကဋ္ဌ ဗိုလ်ချုပ်ကြီး ခင်အောင်မြင့် (အငြိမ်းစား)၊ တနင်္သာရီတိုင်းဒေသကြီး စစ်မှုထမ်းဟောင်းကြီးကြပ်ရေးအဖွဲ့ နာယက တိုင်းမှူး ဗိုလ်ချုပ်ကျော်ကျော်ဟန်နှင့် တာဝန်ရှိသူများက ကမ်းရိုးတန်းဒေသ တိုင်းစစ်ဌာနချုပ် တိုင်းရန်အောင်ခန်းမ၌ သွားရောက်တွေ့ဆုံသည်။

လက်ခံရယူ

ဦးစွာ တနင်္သာရီတိုင်းဒေသကြီး စစ်မှုထမ်းဟောင်းကြီးကြပ်ရေးအဖွဲ့မှ တာဝန်ရှိသူတစ်ဦးက စစ်မှုထမ်းဟောင်းရေးရာ ကိစ္စရပ်များနှင့်စပ်လျဉ်း၍ ရှင်းလင်းတင်ပြသည်။ ထို့နောက် မြန်မာနိုင်ငံ စစ်မှုထမ်းဟောင်းအဖွဲ့ ဗဟိုအမှုဆောင်အဖွဲ့ဥက္ကဋ္ဌ ဗိုလ်ချုပ်ကြီး ခင်အောင်မြင့် (အငြိမ်းစား)က အမှာစကားပြောကြားပြီး စစ်မှုထမ်းဟောင်းအဖွဲ့ဝင်များ၏ တင်ပြချက်များအပေါ် လိုအပ်သည်များပေါင်းစပ်ညှိနှိုင်း ဆောင်ရွက်ပေးသည်။

ယင်းနောက် မြန်မာနိုင်ငံစစ်မှုထမ်းဟောင်းအဖွဲ့ ဗဟိုအမှုဆောင်အဖွဲ့ဥက္ကဋ္ဌနှင့် တိုင်းမှူးတို့က စစ်မှုထမ်းဟောင်း အဖွဲ့ဝင်များအား ဂုဏ်ပြုချီးမြှင့်ငွေနှင့် စားသောက်ဖွယ်ရာများ ပေးအပ်ရာ တာဝန်ရှိသူများက လက်ခံရယူခဲ့ကြကြောင်း သိရသည်။

သတင်းစဉ်

နိုင်ငံ့စီးပွားပြင်ပ တောင်သူများအား တောင်သူနည်းပညာပေး အခမ်းအနားကျင်းပ

တွံတေး စက်တင်ဘာ ၂၂

ရန်ကုန်တိုင်းဒေသကြီး တွံတေးမြို့နယ်၌ တောင်သူများအား ဓာတ်မြေသြဇာပေးအပ်ပွဲနှင့် တောင်သူနည်းပညာပေးအခမ်းအနားကို ယမန်နေ့နံနက်ပိုင်းက သဝန်းတောကျေးရွာ ရွာလယ်ဓမ္မာရုံ၌ ကျင်းပသည်။

ဦးစွာ ခရိုင်စီမံခန့်ခွဲရေးနှင့် အုပ်ချုပ်ရေးကော်မတီဥက္ကဋ္ဌ ဦးညွှန့်နွယ်က အမှာစကားပြောကြားပြီး ခရိုင်စိုက်ပျိုးရေးဦးစီးဌာန လက်ထောက်ညွှန်ကြားရေးမှူး ဦးအောင်ကျော်နိုင်၊ ခရိုင်စိုက်ပျိုးရေးဦးစီးဌာနမှ မြေ၊ မျိုး၊ ပိုး တာဝန်ခံများနှင့် မြို့နယ်စိုက်ပျိုးကြီးကြပ်ရေးအဖွဲ့ဝင်များက ရှင်းလင်းဆွေးနွေးခဲ့ကြသည်။

ဆက်လက်၍ အခမ်းအနားသို့ တက်ရောက်လာသည့် ဌာနဆိုင်ရာ တာဝန်ရှိသူများက တိုင်းဒေသကြီးအစိုးရအဖွဲ့ အစီအစဉ်ဖြင့် ဖြန့်ဖြူးသော ဓာတ်မြေသြဇာများကို တောင်သူများထံသို့ ပေးအပ်ခဲ့ကြောင်း သိရသည်။

မျိုးလှိုင် (တွံတေး)

☆ **ကျောဖုံးမှ**

Junior Lions အသင်းက ရခိုင်ယူနိုက်တက်အသင်းကို သုံးဂိုး–တစ်ဂိုးဖြင့် အနိုင်ရရှိပြီး ရှမ်းယူနိုက်တက်နှင့် ဟံသာဝတီယူနိုက်တက်အသင်းတို့ တစ်ဂိုးစီသရေ၊ ဒဂုံစတားယူနိုက်တက်အသင်းနှင့် ဧရာဝတီယူနိုက်တက်အသင်းတို့ နှစ်ဂိုးစီသရေကျခဲ့သည်။ ယခုတစ်ပတ်တွင် ဒဂုံစတားယူနိုက်တက်အသင်း သရေကျပြီး အား/ကာသိပ္ပံအသင်း အနိုင်ရသဖြင့် ချန်ပီယံဆုအတွက် ယင်းနှစ်သင်း၏ ပြိုင်ဆိုင်မှုပိုမိုပြင်းထန်လာဖွယ်ရှိနေသည်။

ပွဲစဉ် (၂၁) အပြီးတွင် ဒဂုံစတားယူနိုက်တက်အသင်းက ၄၉ မှတ်၊ အား/ကာသိပ္ပံအသင်းက ၄၇ မှတ်၊ ရန်ကုန်ယူနိုက်တက်အသင်းက ၄၃ မှတ်၊ ရှမ်းယူနိုက်တက်အသင်းက ၄၁ မှတ်၊ Falcon အသင်းက ၃၄ မှတ်၊ Junior Lions နှင့် သစ္စာအားမာန်အသင်းက ၃၃ မှတ်စီ၊ ဧရာဝတီယူနိုက်တက်အသင်းက ၂၉ မှတ်၊ ဟံသာဝတီယူနိုက်တက်အသင်းက ၂၅ မှတ်၊ ရတနာပုံအသင်းက ၂၄ မှတ်၊ ရာမညယူနိုက်တက်အသင်းက ၁၉ မှတ်၊ Dagon Port အသင်းက ၁၁ မှတ်၊ ရခိုင်ယူနိုက်တက်အသင်းက ၁၀ မှတ်၊ မဟာယူနိုက်တက်အသင်းက ရှစ်မှတ်ရရှိထားသည်။

သတင်း–ချစ်ကိုကို၊ ဓာတ်ပုံ–MNL

❖ **ဘာစီလိုနာအသင်းမှ**

လက်ရှိစပိန်လာလီဂါချန်ပီယံ ဘာစီလိုနာအသင်းဟာ စပိန်လာလီဂါ ပွဲစဉ် ၅ ယှဉ်ပြိုင်ကစားပြီးချိန်မှာ ဗယ်လက်ကာနိုအသင်းကို သရေတစ်မှတ်သာကစားနိုင်ခဲ့တာကြောင့် လေးပွဲနိုင်၊ တစ်ပွဲသရေ ရမှတ် ၁၃ မှတ်နဲ့ အမှတ်ပေးဇယားအဆင့် (၂) နေရာမှာ ဆက်လက်ရပ်တည်နိုင်ခဲ့တာဖြစ်ပါတယ်။

ဂီတာဖေးအသင်းကတော့ ဘာစီလိုနာအသင်းကို ရှုံးနိမ့်ခဲ့တာကြောင့် စပိန်လာလီဂါပွဲစဉ် ၅ ယှဉ်ပြိုင်ကစားပြီးချိန်မှာ သုံးပွဲနိုင်၊ နှစ်ပွဲရှုံး ရမှတ်ကိုးမှတ်နဲ့ အမှတ်ပေးဇယားအဆင့် (၈) နေရာမှာ ရပ်တည်နေတာဖြစ်ပါတယ်။

အခြားသော စပိန်လာလီဂါပွဲစဉ်တွေမှာတော့ ဗလင်စီယာအသင်းက ဘီဘာအိုအသင်းကို နှစ်ဂိုး–ဂိုးမရှိ၊ အဲလ်ချီအသင်းက ရီးယဲလ်အိုဗီဒိုအသင်းကို တစ်ဂိုး–ဂိုးမရှိဖြင့် အနိုင်ရရှိခဲ့ပြီး ဗယ်လက်ကာနိုအသင်းနဲ့ ဆယ်လ်တာဗီဂိုအသင်းတို့ပွဲစဉ်မှာ တစ်ဖက်တစ်ဂိုးစီသရေ၊ မာယော့ကာအသင်းနဲ့ အက်သလက်တီကိုမက်ဒရစ်အသင်းတို့ပွဲစဉ်မှာ တစ်ဖက်တစ်ဂိုးစီသရေ စသဖြင့် ရလဒ်အသီးသီးထွက်ပေါ်ခဲ့တာဖြစ်ပါတယ်။

ငွေကြယ်

ရန်ကုန်မြို့နှင့် မန္တလေးမြို့အတွက် ရည်ညွှန်းလက်ကားဈေးနှုန်းများနှင့် ပြည်ထောင်စုနယ်မြေ နေပြည်တော်၊ တိုင်းဒေသကြီး/ပြည်နယ် မြို့တော်များအတွက် ရည်ညွှန်းလက်လီဈေးနှုန်းများ

၂၃-၉-၂၀၂၅ ကျပ်/လီတာ

Fuel (လက်လီဈေးနှုန်း)	ရန်ကုန်	မန္တလေး	နေပြည်တော်	ပဲခူး	မကွေး	ထားဝယ်	မုံရွာ	ပုသိမ်	မြစ်ကြီးနား	စစ်တွေ	ဘားအံ	မော်လမြိုင်	လားရှိုး	တောင်ကြီး	လှိုင်ကော်	ဟားခါး
92 Ron	၂၈၉၅	၃၀၀၅	၂၉၇၅	၂၉၁၀	၃၀၁၅	၃၀၃၀	၃၀၄၅	၂၉၆၅	၄၅၀၅	၃၂၆၀	၂၉၈၀	၂၉၈၅	၃၀၅၅	၃၀၂၀	၃၀၄၀	၃၂၉၅
95 Ron	၂၉၇၀	၃၀၈၅	၃၀၅၀	၂၉၈၅	၃၀၉၀	၃၁၀၅	၃၁၂၀	၃၀၄၀	၄၅၆၀	၃၃၃၅	၃၀၆၀	၃၀၆၀	၃၁၃၀	၃၀၉၅	၃၁၁၅	၃၃၇၅
HSD (500 ppm)	၂၅၇၅	၂၆၉၀	၂၆၅၅	၂၅၉၀	၂၆၉၅	၂၇၁၀	၂၇၃၀	၂၆၄၅	-	၂၉၄၀	၂၆၆၅	၂၆၆၅	၂၇၃၅	၂၇၀၀	၂၇၂၀	၂၉၈၀
HSD (50 ppm)	၃၁၇၀	၃၂၈၅	၃၂၅၀	၃၁၈၅	၃၂၉၀	၃၃၀၅	၃၃၂၅	၃၂၄၅	၄၈၃၀	၃၅၃၅	၃၂၆၀	၃၂၆၀	၃၃၃၀	၃၂၉၅	၃၃၂၀	၃၅၇၅
HSD (10 ppm)	၃၁၇၀	၃၂၈၅	၃၂၅၀	၃၁၈၅	၃၂၉၀	၃၃၀၅	၃၃၂၅	၃၂၄၅	-	၃၅၃၅	၃၂၆၀	၃၂၆၀	၃၃၃၀	၃၂၉၅	၃၃၂၀	၃၅၇၅

ကျပ်/လီတာ

Fuel (လက်ကားဈေးနှုန်း)	ရန်ကုန်	မန္တလေး
92 Ron	၂၇၂၇	၂၈၁၅
95 Ron	၂၈၁၁	၂၈၉၁
HSD (500 ppm)	၂၄၁၉	၂၄၉၇
HSD (50 ppm)	၂၉၉၇	၃၀၈၇
HSD (10 ppm)	၂၉၉၇	၃၀၈၇

မှတ်ချက်။ (၁) MOPS ဈေးနှုန်းပေါ်တွင် အခြေခံတွက်ချက်ထားခြင်းဖြစ်ပါသည်။

(၂) သုံးစွဲသူမိဘပြည်သူများအနေဖြင့် စက်သုံးဆီများဝယ်ယူသုံးစွဲရာတွင် ကျေနပ်မှုမရှိပါက ကော်မတီ၏ အောက်ဖော်ပြပါဖုန်းနံပါတ်များသို့ လုံခြုံစိတ်ချစွာဖြင့် သတင်းပေးတိုင်ကြားနိုင်ပါကြောင်း အသိပေးအပ်ပါသည်-

၀၆၇- ၄၁၁၃၇၃၊ ၀၉-၂၅၄၆၂၅၄၇၇

၀၆၇- ၄၁၁၂၈၂၊ ၀၉-၇၇၅၂၉၃၆၃၂

စက်သုံးဆီတင်သွင်းသိုလှောင်ဖြန့်ဖြူးခြင်းလုပ်ငန်းကြီးကြပ်ရေးကော်မတီ

အားကစားမြှင့်တင် စိတ်လန်းရွှင်

ဆန့်ကျင်မူးယစ်ဆေး

ကျွန်တော်အကြိုက်ဆုံးအားကစား ဖူဆယ်

ကမ္ဘာပေါ်မှာ ကျွန်တော်အကြိုက်ဆုံးအားကစားကတော့ ဖူဆယ် (Futsal)ပါ။ ဘောလုံးကန်တာနဲ့တူပေမယ့် ကွင်းငယ်လေးမှာ ကစားရတာဖြစ်ပြီး အတော်ကိုစိတ်လှုပ်ရှားဖို့ ကောင်းပါတယ်။ အဆောက်အအုံထဲ မိုးလုံလေလုံနေရာ (မိုးလုံလေလုံအားကစားရုံ) တွေမှာ ဖူဆယ်ကစားလို့ရတယ်။ လွန်ခဲ့တဲ့နှစ်အနည်းငယ်ကစပြီး ကျွန်တော်စကစားခဲ့တာ အခုတော့ ကစားရတဲ့အကြိမ်တိုင်း ပိုပိုပြီး တော့တောင် ကြိုက်လာပါပြီခင်ဗျာ။

ကျွန်တော် ဖူဆယ်ကို အတော်ကြိုက်ရတဲ့ အကြောင်းရင်းတစ်ခုကတော့ ကစားရတာ အလွန်မြန်ဆန်လို့ပါပဲ။ ကွင်းကသေးတော့ ဘောလုံးကလည်း အမြဲလှုပ်ရှားနေပြီး အသင်းထဲကလူတိုင်း ဘောလုံးကို အများကြီးထိတွေ့ခွင့်ရပါတယ်။ တစ်သင်းကို ဂိုးသမားအပါအဝင် ကစားသမားငါးယောက်ပဲပါတော့ သာမန်ဘောလုံးကစားတာထက် ပိုပြီးတော့ပြေးရ၊ ပေးပို့ရ၊ ဂိုးသွင်းရပါတယ်။ ဒါက ကျွန်တော့်ကို ကိုယ်ကာယပိုမိုလှုပ်ရှားစေပြီး ပွဲတိုင်းကို စွန့်စားခန်းတစ်ခုလို ခံစားရစေပါတယ်ခင်ဗျာ။

ဖူဆယ်ရဲ့ နောက်ထပ်ကောင်းတဲ့ အချက်တစ်ခုကတော့ သင်ယူနိုင်တဲ့ အံ့မခန်းစွမ်းရည်တွေပါပဲ။ ဘောလုံးကသေးပြီး ပိုလေးတော့ ထိန်းရပိုလွယ်ပါတယ်။ ဘောလုံးကိုခြေထောက်နဲ့ထောက်ပြီး ပတ်လှည့်တာ၊ လျင်မြန်တဲ့အလှည့်တွေနဲ့ ဉာဏ်ပါပါ ဘောလုံးပေးပို့တာတွေကိုလည်း ကျွန်တော်သင်ယူခဲ့ပါတယ်။ တစ်ယောက်ယောက်ကို ဘောလုံးလွတ်အောင် လိမ်ခေါက်နိုင်တာ၊ ဒါမှမဟုတ် အသင်းဖော်တစ်ယောက်ကို ဂိုးသွင်းဖို့ အကောင်းဆုံးဘောလုံးပို့ပေးနိုင်တာမျိုးတွေ လုပ်နိုင်တဲ့အခါ အလွန်ကိုကျေနပ်စရာကောင်းပါတယ်။ ဒါက ကျွန်တော့်ကို ပရော်ဖက်ရှင်နယ်ကစားသမားတစ်ယောက်လို ခံစားရစေပါတယ်ခင်ဗျာ။

ဖူဆယ်ရဲ့ အကောင်းဆုံးအပိုင်းကတော့ သူငယ်ချင်းတွေနဲ့ အတူတူ ကစားရတာပါပဲ။ ကျွန်တော်တို့ တစ်ယောက်နဲ့တစ်ယောက် အားပေးကြတယ်။ ဂိုးသွင်းနိုင်ရင်လည်း အတူတူပျော်ကြတယ်။ အမှားလုပ်မိတဲ့အခါမှာလည်း တစ်ယောက်ကိုတစ်ယောက် ကူညီဆယ်မပေးကြပါတယ်။ အသင်းတစ်သင်းရဲ့ အဖွဲ့ဝင်ဖြစ်ရတာက အတူတူလက်တွဲလုပ်ဆောင်ဖို့နဲ့ သင်ယူရတာပါ။ ကျွန်တော်တို့တွေ အများကြီးရယ်မောကြရပြီး ဒီအားကစားက ကျန်းမာရေးအတွက်လည်း ကောင်းသလို ပျော်စရာလည်း ကောင်းတဲ့နည်းလမ်းတစ်ခုလည်း ဖြစ်ပါတယ်ခင်ဗျာ။

ဖူဆယ်ကွင်းဟာ ကျွန်တော့်အတွက် ဂိမ်းတစ်ခုထက်ပိုပါတယ်။ ဒါက ကျွန်တော် ကိုယ်လက်လှုပ်ရှားနိုင်တဲ့၊ အသစ်တွေသင်ယူနိုင်တဲ့၊ သူငယ်ချင်းတွေနဲ့အတူတူ အမှတ်တရတွေဖန်တီးနိုင်တဲ့ နေရာတစ်ခုပါပဲ။ ဒါကြောင့်မို့ ဖူဆယ်ဟာ ကျွန်တော့်အတွက် အမြဲတမ်း နံပါတ်(၁) အားကစားတစ်ခုဖြစ်နေမှာပါခင်ဗျာ။

Let's Write in English daily, young ones.

လူငယ်တွေ ... အင်္ဂလိပ်လို နေ့စဉ်ရေးကြရအောင် ...

စိုင်းအောင်မြင့် (ရှမ်းအိုးစည်-တာချီလိတ်)

- စာစကား -- My favorite sport in the whole world is futsal. It's like soccer, but played indoors on a smaller court, and it's super exciting.
- ပြောစကား -- I love futsal the most! It's like soccer, but we play it inside on a small field. It's very fun.
- စာစကား -- One reason I love futsal so much is that it's very fast–paced.
- ပြောစကား – I love futsal because it's very fast.
- စာစကား -- Because the court is smaller, the ball is always moving, and everyone on the team gets to touch the ball a lot.
- ပြောစကား -- The field is small, so the ball moves fast. Everyone on the team gets to touch the ball a lot.
- စာစကား -- Another great thing about futsal is the cool skills you can learn.
- ပြောစကား -- Futsal also helps you learn cool skills.
- စာစကား -- The ball is smaller and heavier, which makes it easier to control.
- ပြောစကား -- The ball is small and heavy, so it's easy to control.
- စာစကား -- But the best part about futsal is playing with my friends.
- ပြောစကား -- The best part is playing with my friends.
- စာစကား: We all encourage each other, celebrate goals together, and even help each other when we make mistakes.
- ပြောစကား -- We cheer for each other, celebrate goals, and help our friends when they make a mistake.
- စာစကား -- Futsal is more than just a game to me; it's a place where I can be active, learn new things, and make memories with my friends.
- ပြောစကား -- Futsal is more than a game for me. I get to play, learn new things, and have fun with my friends.

cool skills = ဘောလုံးထိန်းသိမ်းနိုင်မှု၊ လိမ်ခေါက်နိုင်မှုကျွမ်းကျင်မှု

လူငယ်တွေ အားကစားထူးချွန်ကြပါစေခင်ဗျာ။

စကားသုံးလွဲမှု အများများ

လှသမိန်

မြန်မာစာရေးရာတွင် သုံးစွဲသင့်သောစကားလုံးကို မသုံးမိဘဲ အလွဲအမှားစကားလုံးများကို သုံးထားမိသောအမှားမျိုးလည်းရှိလေသည်။ စကားသုံးလွဲချွတ်လျှင်လည်း အဓိပ္ပာယ်တစ်မျိုးတစ်မည်ရောက်၍ အဆီအငေါ်မတည့် ဖြစ်တတ်လေသည်။ တိကျလျော်ကန်သောစကားလုံးကို မှန်ကန်စွာ စေစားအသုံးချတတ်ခြင်းသည် စာရေးခြင်း၏ အခြေခံအရည်အချင်းတစ်ရပ်ပင်ဖြစ်လေသည်။ အောက်တွင် စကားလုံးအသုံးလွဲမှုများကို ပမာတင်ပြထားပေသည်။

က

အမှား။ သူတို့သည် အချင်းချင်း **စဉ်းစား**ကြကုန်သည်။

အမှန်။ သူတို့သည် အချင်းချင်း **တိုင်ပင်**ကြကုန်သည်။

အကြောင်းပြ။ (အချင်းချင်း)ဟူသောစကားအရ ကံပုဒ်ကို ညွှန်းသော ကာရိုက်ကြိယာသာ ရှိအပ်လေသည်။ အကယ်၍ (အသီးသီး)ဟူ၍ရှိမူ၊ ကတ္တားပုဒ်ကိုညွှန်းသော သုဒ္ဓကြိယာ၊ စဉ်းစားကိုပင် သုံးနိုင်လေသည်။

သူတို့**အသီးသီး** စဉ်းစားကြကုန်သည်။

ခ

အမှား။ အစည်းအဝေးသည် တစ်နေ့ **ရှည်**သွား၏။

အမှန်။ အစည်းအဝေးသည် တစ်နေ့ **ကြာ**သွား၏။

အကြောင်းပြ။ အစည်းအဝေးကျင်းပချိန်သည် နံနက်မှ ညနေတိုင်သဖြင့် တစ်နေ့ ကြာမြင့်ရသည်ကို ဆိုလို၏။ (ရှည်)ကို သုံးခြင်းကြောင့် မူလနှစ်ရက်နှင့်ပြီးရမည့် အစည်းအဝေးမှာ သုံးရက်ကြာမှပြီးသကဲ့သို့ တစ်ရက်တိုး၍ ကာလရှည်ပုံကို ထင်မြင်စေလေသည်။

ဂ

အမှား။ သူတစ်ပါး၏ **အရိပ်သံဝါသ**ကို ခိုရလျှင် ကျေးဇူးတင်သင့်သည်။

အမှန်။ သူတစ်ပါး၏ **အရိပ်အာဝါသ**ကို ခိုရလျှင် ကျေးဇူးတင်သင့်သည်။

အကြောင်းပြ။ သံဝါသမှာ ကိုယ်လက်နှီးနှောခြင်း အဓိပ္ပာယ်ရှိ၍ အရိပ်ကိုဆိုသောစကားလုံးမှာ အာဝါသသာဖြစ်သည်။

ဃ

အမှား။ မိန်းကလေးသည် ဖခင်ဆုံး၍ **ပဋိဝေဓ** မီးတောက်နေသည်။

အမှန်။ မိန်းကလေးသည် ဖခင်ဆုံး၍ **ပရိဒေဝ** မီးတောက်နေသည်။

အကြောင်းပြ။ ပဋိဝေဓမှာ သာသနာသုံးရပ်နှင့်သာ သက်ဆိုင်၍ အပူမီးတောက်ခြင်းကို ပရိဒေဝဟူ၍သာ သုံးရသည်။

င

အမှား။ သူတစ်ပါးအပေါ်၌ **ဗျာပါရ** စိတ်မထားသင့်ချေ။

အမှန်။ သူတစ်ပါးအပေါ်၌ **ဗျာပါဒ** စိတ်မထားသင့်ချေ။

အကြောင်းပြ။ (ဗျာပါရ)မှာ အားထုတ်ခြင်း၊ ပူပန်စိုးရိမ်ခြင်းဖြစ်၍ (ဗျာပါဒ)မှာ သူတစ်ပါး၏ ပျက်စီးကြောင်း ကြံခြင်းဖြစ်၍ စကားလုံးချင်းကွဲလွဲလေသည်။

စ

အမှား။ သူသည် ကြေမွနေသောစာရွက်ကို **ဆန့်**အောင်ဖြန့်သည်။

အမှန်။ သူသည် ကြေမွနေသောစာရွက်ကို **စန့်**အောင်ဖြန့်သည်။

အကြောင်းပြ။ (ဆန့်)သည် ပြုလုပ်မှုပြကာရိုက်ကြိယာဖြစ်သည်။ အချို့သောသူများသည် (စ)နှင့် (ဆ)။ (ရှ) နှင့် (ချ)။ (တ) နှင့် (သ)တို့ကို ပြောသံမကွဲဘဲ ရှိတတ်သကဲ့သို့ ရေးရာတွင်လည်း ရောမှားရေးလေ့ရှိကြသည်။ သတိပြု၍ ခွဲခြားရေးသားသင့်သည်။

ဆ

အမှား။ နွား၏အရိုးသည်လည်း **အသုံးချ**နိုင်၏။

အမှန်။ နွား၏ အရိုးသည်လည်း **အသုံးကျ**၏။

အကြောင်းပြ။ (သည်)ဟူသော ကတ္တားပုဒ်ရှိနေ၍ ကြိယာသည် (အသုံးကျ)သာ ဖြစ်သင့်၏။ (အသုံးချ)ကို သုံးလိုပါမူ(သည်)အစား (ကို)ဟု ပြောင်းလဲရပေမည်။

ဇ

အမှား။ ဤအချက်ကို **ခြားနား**သိရှိရန်လိုသည်။

အမှန်။ ဤအချက်ကို **ပိုင်းခြား**သိရှိရန်လိုသည်။

အကြောင်းပြ။ (ခြားနား)သည် ကာရိုက်ကြိယာမဟုတ်သဖြင့် (ကို)ပုဒ်ဖြင့်ပြသော ကံပုဒ်နှင့်စပ်၍ မသုံးနိုင်ချေ။ (ပိုင်းခြား)ကိုသာ သုံးသင့်လေသည်။ အကယ်၍ (ခြားနား)ကို သုံးမည်ဆိုက (စွာ) ကိုဖြည့်၍၊

ဤအချက်ကို **ခြားနားစွာ** သိရှိရန်လိုသည်ဟု သုံးသင့်သည်။

ဈ

အမှား။ မိန်းကလေးသည် ပဲကြီးရေစိမ်ကို **ခွာ**လျက်ရှိသည်။

အမှန်။ မိန်းကလေးသည် ပဲကြီးရေစိမ်ကို **ထွတ်**လျက်ရှိသည်။

အကြောင်းပြ။ လွတ်ကင်းစွာ တွန်းထုတ်၍ အခွံဖယ်ရှားရာ၌ (ထွတ်သည်)ဟုသာ သုံးရိုးရှိသည်။ အစေ့များကို ခွာထုတ်ရာ၌ (ထွတ်)ကိုပင် သုံးသည်။

(ဆက်လက်ဖော်ပြပါမည်)

ဆရာကြီး လှသမိန်၏ "မှားတတ်သော မြန်မာစာအရေးအသား (အမှန်ရေးနည်း)" စာအုပ်မှ ကူးယူ ဖော်ပြပါသည်။

လူငယ်နှင့်ဂန္ထဝင်စာပေ

မောင်မောင်မြင့်သိန်း(စက်မှုတက္ကသိုလ်)

ကျွန်တော်တို့ ငယ်စဉ်ကျောင်းသားဘဝတွင် ဆရာ ဆရာမများ၊ မိဘများနှင့် မိတ်ဆွေများ၏ တိုက်တွန်းစေ့ဆော်မှုဖြင့် စာဖတ်ဝါသနာ စတင်ရှင်သန်ခဲ့သည်။ ဤတွင် ဘယ်စာတွေစဖတ်ရမလဲဟု မေးသောအခါ ဖတ်ချင်တဲ့စာကိုဖတ်ပါ။ စာဖတ်ခြင်းကို နှစ်သက်လာအောင် မိမိစိတ်ဝင်စားသည်များကို စဖတ်ရန်လမ်းညွှန်ခဲ့ကြသည်။ ငယ်စဉ်ကာလတွင် ကာတွန်း၊ ရုပ်ပြများ၊ ပုံပြင်များဖတ်ခြင်း ငြီးငွေ့လာသောအခါ ဆယ်ကျော်သက်အရွယ်တွင် ဝတ္ထုတို၊ ဝတ္ထုရှည်လုံးချင်းဝတ္ထုများ ဖတ်ရှုခဲ့ရသည်။ စာဖတ်သက်ရင့်ကျက်လာသောအခါ သုတစာပေဆိုင်ရာ ဆောင်းပါး၊ စာအုပ်များကို ဖတ်ရှုခဲ့သည်။ ထို့ပြင် နိုင်ငံတကာစာပေကို လေ့လာကြည့်ချင်သောအခါ ဘာသာပြန်စာပေများ၊ အတ္ထုပ္ပတ္တိစာအုပ်ကောင်းများကို ရွေးချယ်ဖတ်မိလာသည်။ ဖတ်ရင်းဖတ်ရင်းနှင့် ဂန္ထဝင်စာပေများကို ဖတ်ရှုလေ့လာခဲ့မိသည်။ စာပေဗိမာန်က ၁၉၉၁ ခုနှစ်တွင် ဂန္ထဝင်စာတမ်းဖတ်ပွဲကိုကျင်းပခဲ့ရာ စိတ်ဝင်စားဖွယ်ကောင်းလှသည်။ စာတမ်းရှင်များမှာ ဆရာမောင်ဆုရှင်၊ ထီလာစစ်သူ၊ တင်ထွေး၊ မင်းကျော်၊ ကျော်အောင်၊ မောင်ခင်မင် (ဓနုဖြူ)တို့ဖြစ်သည်။ စာတမ်းအမည်များက ဂန္ထဝင်စာပေကို လေ့လာလိုသူများအတွက် ဗဟုသုတများစွာရရှိစေခဲ့သည်။ ယင်းစာတမ်းများကို ဖတ်ရှုခြင်းဖြင့် ဂန္ထဝင်စာပေ၏စံနှုန်းများကို သိရှိလာခဲ့သည်။ မြန်မာစာပေတွင်ရှိသော ဂန္ထဝင်စာပေများအပြင် နိုင်ငံတကာ ဂန္ထဝင်စာပေများကိုလည်း သိရှိလေ့လာခွင့်ရရှိခဲ့သည်။ ကျွန်တော့်ဘဝတစ်သက်တာတွင် ဂန္ထဝင်စာပေများသည် မေ့မရသောစာပေအမျိုးအစားတစ်ခုဟု မှတ်ယူခဲ့မိသည်။

ယနေ့လူငယ်များအနေဖြင့် ဂန္ထဝင်စာပေများကို လေ့လာဖတ်ရှုသင့်ပါသည်။ ဤတွင် မြန်မာစာပေတွင် ထင်ရှားသောဂန္ထဝင်စာပေများကို ဦးစွာဖတ်ရှုလေ့လာသင့်ပါသည်။ ဂန္ထဝင်စာပေ၏ အဓိပ္ပာယ်၊ သဘောသဘာဝနှင့် လက္ခဏာစံနှုန်းများကို သိရှိထားသင့်ပါသည်။ စင်စစ်ဂန္ထဝင်ဟူသော စကားလုံးသည် အလွန်ရှေးကျသော စကားလုံးဖြစ်သော်လည်း ပစ်ပယ်၍မရသော၊ အရေးပါသောစကားလုံးဖြစ်သည်။ အစဉ်ထာဝရလေးစားထိုက်သော သို့မဟုတ် အမြဲတစေချိန်ထိုးရန်အတွက် အကောင်းဆုံးသော စံအဖြစ် မှတ်ယူထားကြသည်။ မြန်မာစာပေတွင် ထင်ရှားသောဂန္ထဝင်စာအုပ်ကောင်းများရှိပါသည်။ ကျွန်တော် နဝမတန်းကျောင်းသားဘဝတွင် ဖတ်ရှုခဲ့ရသော ဆရာသိန်းဖေမြင့်၏ "အရှေ့က နေဝန်းထွက်သည့်ပမာ" ကို မြန်မာစာပေတွင် ဂန္ထဝင်စာအုပ်ဟု ဖော်ညွှန်းကြသည်။ ထို့ပြင် ဆရာကြီးရွှေဥဒေါင်း၏ တစ်သက်တာမှတ်တမ်းနှင့် အတွေးအခေါ်များ၊ ဂျာနယ်ကျော်မမလေး၏ ရင်နင့်အောင်မွေး၊ ဆရာမကြီးဒေါ်ကြန် (မဟာဝိဇ္ဇာ)၏ မှန်နန်းရာဇဝင်တော်ကြီး စသည့် မြန်မာစာပေလောကတွင် ဂန္ထဝင်စာအုပ်များစွာရှိပါသည်။

မြန်မာစာပေတွင် ထင်ရှားသော ဂန္ထဝင်မြောက်သည့်စာပေများကို လေ့လာကြည့်ပါလျှင် အချိန်ကာလတစ်ခုနှင့်ယှဉ်၍ တည်တံ့ခိုင်ခံ့သောစာပေလက်ရာဖြစ်သည်ကို တွေ့ရသည်။ ရှေးကျသော အရေးအသားများကို တွေ့ရပြန်သည်။ ကျဉ်းမြောင်းသောနယ်နိမိတ်ဘောင်မရှိချေ။ အချိန်ကာလကြာမြင့်သွားသည့်တိုင် အလိုအလျောက်ဖတ်ရှုလက်ခံလေ့လာကြရသောစာပေမျိုးတွင် အကျုံးဝင်နေသည်။ ဥပမာ ဆရာဇဝန၏ကောလိပ်ကျောင်းသား၊ သခင်ဘသောင်း၏ ပန်းသာမစာအုပ်၊ မဟာဆွေ၏ တို့မေမေ စသည်တို့ဖြစ်သည်။

စင်စစ်ဂန္ထဝင်စာပေဟူသည် ခိုင်မာစံထားလောက်သော အရေးအသားလက်ရာဖြစ်သည်။ ဤတွင် စကားပြေ၊ လင်္ကာ နှစ်မျိုးလုံးအကျုံးဝင်သည်။ စာပေရသပေါ်လွင်သော အရေးအသားဖြစ်သကဲ့သို့ လူ့စရိုက်သဘာဝကို ပေါ်လွင်အောင်ဖွဲ့ဆိုတတ်သော လက်ရာဖြစ်သည်။ ဥပမာ ဆရာမြသန်းတင့်၏ "ဓားတောင်ကိုကျော်၍ မီးပင်လယ်ကိုဖြတ်မည်" သည် လူကြီးလူငယ်မရွေး နှစ်သက်သော ဂန္ထဝင်ဝတ္ထုဟုဆိုနိုင်သည်။ မြန်မာစာပေ၌ ပေါ်ထွန်းခဲ့သည့် ပုဂံခေတ်မှ ကုန်းဘောင်ခေတ်အချိန်ခန့်အထိ ထွက်ပေါ်ခဲ့သော ရှေးဟောင်းစာပေများတွင် လူငယ်များအတွက် အကျိုးပြုသည့် စာပေလက်ရာများရှိသည်။ ဥပမာအားဖြင့် မြန်မာဝတ္ထုရှည်များဖြစ်သော လယ်တီပဏ္ဍိတ ဦးမောင်ကြီးရေးသားသည့် "တပင်ရွှေထီးဝတ္ထုတော်ကြီး"တွင် သမိုင်းဆိုင်ရာ ဗဟုသုတများစွာကို လူငယ်များရရှိနိုင်သည်။

ဂန္ထဝင်စာပေများသည် လူငယ်များကို လူမှုရေးနှင့် အသိအလိမ္မာဉာဏ်ပညာကို စေ့ဆော်မှုများ စေသောသဘောရှိသည်။ အတွေ့အကြုံ၊ အတွေးအခေါ်တို့ဖြင့်ရင်းနှီးဆည်းပူး၍ ရေးသားထားသောစာပေမျိုးဖြစ်သည်။ ဂန္ထဝင်စာအုပ်ဟူသည်မှာ စံနမူနာပြ သို့မဟုတ် အထူးမှတ်သားဖွယ်ရာအဖြစ် လက်ခံထားသောစာအုပ်ဖြစ်သည်။ နိုင်ငံတကာတက္ကသိုလ်များဖြစ်သော St.John's ကောလိပ်နှင့် Rutgers တက္ကသိုလ်တို့တွင် "စာဖတ်ခြင်းစာရင်း" (Reading List) ကို ၎င်းတို့၏သင်ရိုးညွှန်းတမ်းတွင် ထည့်သွင်းထားရာ ကျောင်းသားများအနေဖြင့် ဂန္ထဝင်ကျမ်းများကို လေ့လာခွင့်ရရှိသည်။ ဤသို့ဖြင့် ကျောင်းသားများကို သမိုင်းတစ်လျှောက်တွင် အလေးစားရဆုံးစာရေးဆရာအချို့နှင့် အကျွမ်းတဝင်ရှိစေရန် တွန်းအားပေးသည်။

လူငယ်များ မှတ်သားသင့်သောအချက်မှာ ဂန္ထဝင်(Classic) ဆိုသည်မှာ အချိန်၏စမ်းသပ်မှုပင်ဖြစ်သည်။ ဂန္ထဝင်စာအုပ်သည် အစွန့်ရှည်စွာအသိအမှတ်ပြုခြင်းခံရသည်။ ဂန္ထဝင်စာပေလက်ရာများသည် လူတိုင်းအတွက် ဆွဲဆောင်မှုတစ်ခုရှိသည်။ ဂန္ထဝင်စာပေသည် နောက်ခံအမျိုးမျိုးနှင့် အတွေ့အကြုံမျိုးစုံများမှ စာဖတ်သူများနားလည်နိုင်သော အကြောင်းအရာများကို ပေါင်းစပ်ထားသည်။ ခေတ်သစ်ပြဇာတ်ရေးဆရာနှင့် စာရေးဆရာဖြစ်သူ Alan Bennett ဆိုသူက ဂန္ထဝင်စာအုပ်နှင့်ပတ်သက်၍ ဤသို့ဖော်ညွှန်းခဲ့သည်။ သူ၏အဓိပ္ပာယ်ဖွင့်ဆိုချက်မှာ "စာအုပ်တစ်အုပ်ကို လူတိုင်းဖတ်ဖူးသည်ဟု ယူဆရပြီး၎င်းတို့ကိုယ်တိုင်ဖတ်ဖူးသည်ဟု ထင်မြင်တတ်ကြသည်"ဟူ၍ဖြစ်သည်။ ၁၉ ရာစုမှ ပြောင်မြောက်သော အခင်းအကျင်းများပါရှိသည့် ဂန္ထဝင်ဝတ္ထုများတွင် Emily Bronte ၏ Wuthering Heights နှင့် Jane Austen ၏ Pride and Prejudice စာအုပ်တို့ပါဝင်သည်။ ယင်းစာအုပ်များကို မြန်မာစာရေးဆရာများက ဘာသာပြန်ဆိုခဲ့ကြရာ လူငယ်များအနေဖြင့် နိုင်ငံတကာဂန္ထဝင်ဝတ္ထုဘာသာပြန်များကို ရှာဖွေဖတ်ရှုသင့်သည်။

လူငယ်များအနေဖြင့် နိုင်ငံတကာဂန္ထဝင်ဝတ္ထုများ၏ အရသာနှင့် ရေးဖွဲ့တင်ပြပုံကို ရသအနေဖြင့် ခံစား၍ရနိုင်သည်။ ရိုးရှင်းစွာဆိုရသော် ဂန္ထဝင်ဝတ္ထု (Classic Novel) သည် အလွန်ကောင်းမွန်သဖြင့် အချိန်၏ စမ်းသပ်မှုခံနိုင်သော စာအုပ်တစ်အုပ်ဖြစ်သည်။ စာရေးဆရာများသည် အကြောင်းအရာကို ကျွမ်းကျင်စွာဖန်တီးထားကြပြီး ထက်မြက်စွာ ထုတ်ဖော်ရေးသားထားသဖြင့် ဖမ်းစားနိုင်သော ဇာတ်လမ်းတစ်ခုပါရှိကြောင်း တွေ့မြင်ရသည်။ ဂန္ထဝင်ဝတ္ထုစာအုပ်၏ ထူးခြားသောလက္ခဏာများမှာ အမှတ်ရစရာဇာတ်ကောင်ပါရှိသည်။ ဂန္ထဝင်ဝတ္ထုလက်ရာများသည် အမှတ်ရဖွယ်အဓိကဇာတ်ကောင်ကို ဖော်ကျူးလေ့ရှိကြသည်။ ဂန္ထဝင်ဝတ္ထုများသည် လူ့ဘဝအတွေ့အကြုံများကို စူးစမ်းလေ့လာဖော်ထုတ်ပြသသည်။ ဂန္ထဝင်စာအုပ်များစွာသည် လူသားတို့၏အခြေအနေနှင့်ပတ်သက်၍ လေးနက်ပြီး ထာဝရတည်မြဲသည်ဟုဆိုသောကြောင့် ဂန္ထဝင်ဖြစ်လာသည်။ ဥပမာ – ဟယ်ရီပေါ်တာ (Harry Potter) စီးရီးကို စာပေအသိုင်းအဝိုင်းတွင် ငြင်းခုံဆွေးနွေးမှုများရှိသော်လည်း လူအတော်များများက ဂန္ထဝင်အဖြစ် သတ်မှတ်ကြသည်။ ဟယ်ရီပေါ်တာစာအုပ်သည် လူကြိုက်များပြီး ယဉ်ကျေးမှုဆိုင်ရာ သက်ရောက်မှုများစွာကို ရရှိထားသည်။ လူငယ်ရော လူကြီးပါ နှစ်သက်ကြသည်။

လူငယ်များအနေဖြင့် နိုင်ငံတကာဂန္ထဝင်စာအုပ်များကိုဖတ်ရှုလျှင် ရသစာပေအမျိုးအစားများကို တွေ့ရှိနိုင်သည်။ ထို့ပြင် ဂန္ထဝင်စာပေ (Classic Literature) ကို ဖတ်ရှုနိုင်သည့်အပြင် ခေတ်သစ်ဂန္ထဝင် (Modern Classics) များကိုလည်း ဖတ်ရှုနိုင်မည်ဖြစ်သည်။ နိုင်ငံတကာဂန္ထဝင်စာအုပ်များတွင် ကောင်းစွာဖန်တီးထားသော ဇာတ်ကောင်များအပြင် ဆွဲဆောင်မှုရှိသော ဇာတ်ကွက်များကို တွေ့မြင်ခံစားနိုင်သည်။ ဂန္ထဝင်လက်ရာစာအုပ်များတွင် ထူးခြားသော ယဉ်ကျေးမှုဆိုင်ရာ သက်ရောက်မှုများကို လေ့လာတွေ့ရှိနိုင်သည်။ စင်စစ်ဂန္ထဝင်ဆိုသည်မှာ အမျိုးအစားတစ်ခု သို့မဟုတ် အရေးအသားပုံစံကို ကိုယ်စားပြုသည့်ဝတ္ထုတစ်ခု သို့မဟုတ် စာပေအတွက် အထောက်အကူဖြစ်စေသော ဝတ္ထုတစ်ခုဖြစ်နိုင်သည်။ ဂန္ထဝင်ဝတ္ထုများတွင် ထိတ်လန့်ဖွယ်ဂန္ထဝင်များမှသည် အချစ်ဂန္ထဝင်များအထိ အုပ်ရေများစွာရောင်းချရသောဝတ္ထုများ ပါဝင်သည်။ စာရေးသူသတိရနေသော ဂန္ထဝင်ဝတ္ထုစာအုပ်တစ်အုပ်မှာ အမေရိကန်စာရေးဆရာ အန်းနက်ဟဲမင်းဝေး ရေးသားခဲ့သော The Old Man And the Sea ဝတ္ထုဖြစ်သည်။ ဟဲမင်းဝေးသည် ၎င်းစာအုပ်ကို ၁၉၅၂ ခုနှစ်တွင် ထုတ်ဝေခဲ့သည်။ စိတ်ကူးယဉ်ဝတ္ထုဖြစ်သော်လည်း တံငါသည် ဆန်တီယာဂို (Santiago) ၏ ဇာတ်လမ်းဖြစ်သည်။ ရောမ မာလင်(Marlin) ငါးကြီးကိုဖမ်းရန် သူ၏ကာလကြာရှည်စွာ ရုန်းကန်ရပုံကို ဖော်ကျူးခဲ့သည်။ ယင်းဇာတ်လမ်း၏ အဓိကအကြောင်းအရာမှာ ဖွဲ့လုံ့လနှင့် ဂုဏ်သိက္ခာသည် ဘဝတိုက်ပွဲများတစ်လျှောက် မည်သို့ကူညီပေးနိုင်မည်ကို လှစ်ဟပြသည်။ ဆန်တီယာဂို၏ခရီးသည် ကျွန်တော်တို့ဘဝတစ်လျှောက်လုံး ဖြတ်သန်းနေရစဉ် ကျွန်တော်တို့အားလုံး ရင်ဆိုင်နေရသောရုန်းကန်မှုကို ကိုယ်စားပြုကြောင်း ခံစားမိသည်။ ယင်းစာအုပ်ကို ဆရာမောင်ဆုရှင်က "ပင်လယ်ပြာနှင့် တံငါအို"ဟု မြန်မာမှုပြုခဲ့သည်။ အခက်အခဲများ ကြုံရသောအခါ မိတ်ဆွေကောင်းများရှိခြင်းသည်လည်း ဘဝ၏ ပန်းတိုင်များဆီသွားရာလမ်းမှာ အထောက်အပံ့ကောင်းရရှိစေသည်ဟု သင်ခန်းစာယူနိုင်သည်။

ကျွန်တော်ယနေ့ထိ သတိရနေသောဂန္ထဝင်ဝတ္ထုတစ်ပုဒ်မှာ ဆရာကျော်လှိုင်ဦး(မင်းကျော်) ဘာသာပြန်ခဲ့သည့် Wuthering Heights အမည်ရှိ ဂန္ထဝင်ဝတ္ထုဖြစ်သည်။ ယင်းစာအုပ်ကို ရှေးယခင် ပညာရေးခေတ်က ဒသမတန်းအင်္ဂလိပ်စာဘာသာရပ်တွင် ပြဋ္ဌာန်းခဲ့သည်။ Wuthering Heights ၏ အဓိကအကြောင်းအရာမှာ ပြင်းပြသော၊ အစွဲအလမ်းကြီးသော ချစ်ခြင်းမေတ္တာ၏ အဖျက်စွမ်းအားနှင့် လူတစ်ဦးချင်းနှင့် ဆက်ဆံရေးအပေါ် သက်ရောက်မှုရှိကြောင်းဖြစ်သည်။ ယင်းဝတ္ထုသည် Catherine Earnshaw နှင့် Heathcliff အကြား ရှုပ်ယှက်ခက်နေသောဆက်ဆံရေး၊ ၎င်းတို့၏ဖျက်ဆီးလိုသော စိတ်အားထက်သန်မှုနှင့် လက်စားချေခြင်းသံသရာတို့မှတစ်ဆင့် အကောင်းနှင့် အဆိုးကို ဖော်ပြသည်။ လူမှုဆက်ဆံရေးအဆင့်အတန်းကို ဖော်ကျူးသည်။ ယင်းစာအုပ်မှ စာရိတ္တသင်ခန်းစာကို ယူရမည်ဖြစ်ပြီး စာဖတ်ခြင်းဖြင့် လူငယ်များရနိုင်သော ဘဝအပြောင်းအလဲအတွေ့အကြုံများဖြစ်သည်။

သို့ဖြစ်ရာ လူငယ်များသည် မြန်မာစာပေမှ ရရှိသော ဂန္ထဝင်လက်ရာစာအုပ်များကို ရှာဖွေဖတ်ရှုရန် လိုအပ်ပါသည်။ စာဖတ်သက်ရင့်သူများ၊ ဆရာ ဆရာမများ၊ လူကြီးသူမများ ညွှန်ပြသော မြန်မာ ဂန္ထဝင်စာအုပ်များကို ဖတ်ရှုလေ့လာခြင်းဖြင့် သင်ခန်းစာများရယူနိုင်သည်။ အတွေးအခေါ် အိုင်ဒီယာများ ဆန်းသစ်ဖန်တီးနိုင်မည်ဖြစ်သည်။ ထို့ပြင် ကျောင်းသားလူငယ်များကို ပိုမိုရှုပ်ထွေးသော အတွေးအခေါ်များကို နားလည်ရန်ကူညီပေးသည်။ ဂန္ထဝင်စာပေများသည် ကျောင်းသားများကို စာရိတ္တဖွံ့ဖြိုးစေရန် ကူညီပေးသည်ဟု သင်ကြားရေးဆရာ Lisa Van Gemert က ဆိုသည်။ အရည်အသွေးရှိသော ဂန္ထဝင်စာအုပ်များသည် လူငယ်များ၏တွေးခေါ်မှုကို လှုံ့ဆော်ပေးသည်။ လူမှုကျင့်ဝတ်ဆိုင်ရာအခြေအနေများကို ဇာတ်ကောင်များမှတစ်ဆင့် သိရှိနားလည်စေနိုင်ကြောင်း တင်ပြလိုက်ရပါသည်။ ။

ရယ်စရာ ပြုံးစရာ နိုင်ငံတကာဟာသများ

မာတင်ဖဲ

ယာဉ်ထိန်းရဲက ရပ်ခိုင်းလို့ ကားမောင်းတဲ့သူက လမ်းနံဘေးကို ထိုးရပ်လိုက်တယ်။

"ခင်ဗျား အရှိန်ပြင်းပြင်း မောင်းမနေပါဘူးလို့ ကျွန်တော့်ကို ပြောလိမ့်မယ်ထင်တယ်" ယာဉ်ထိန်းရဲက ပြောလိုက်တယ်။

"အဲသလိုမဟုတ်ဘူး။ ခင်ဗျားဟာ သတိရှိရဲ့လား ဆိုတာကို ကျွန်တော်က မြင်ချင်လို့ စမ်းသပ်ကြည့်တာလေဗျာ" ကားမောင်းသူက ပြန်ဖြေလိုက်တယ်။

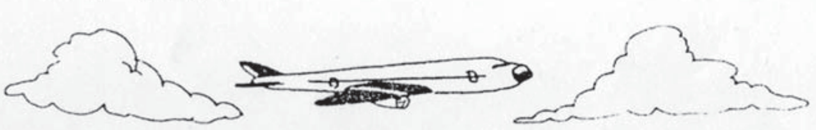

လေယာဉ်ခရီးသည်က သူ့နံဘေးမှာရှိတဲ့ အမျိုးသမီးကို ပြောလိုက်တယ်။

"ကျွန်တော်တို့ ထွက်လာခဲ့တဲ့ လေဆိပ်ရဲ့နာမည်ကို ခင်ဗျားသိသလား"

အမျိုးသမီးက ဖြေတယ်။ "ဟင့်အင်း… မသိဘူး ဘာကြောင့်လဲ"

ခရီးသည်က ပြန်ပြောတယ်။ "ဘာကြောင့်လဲဆိုတော့ ခင်ဗျားရဲ့သား ဆင်းသွားပြီး ပြန်တက်မလာလို့ပါ"

ကင်မ်တင်း = "အဖေ အဖေ ဘယ်မှာမွေးသလဲ"

ဖခင် = "ငါ စင်ကာပူမှာ မွေးတယ်။ မင်းအမေက မလေးရှားမှာ မွေးတယ်။ မင်းအစ်မက ဖိလစ်ပိုင်မှာ မွေးတယ်။ မင်းက အင်ဒိုနီးရှားမှာ မွေးတာ"

ကင်မ်တင်း = "ကောင်းပါ့ဗျာ ကျွန်တော်တို့ ဘယ်လိုများ တူတူရှိနေနိုင်ကြမှာလဲ"

ချင်းပြည်နယ်အထွေထွေအုပ်ချုပ်ရေးဦးစီးဌာန၊ ဟားခါးမြို့

၂၀၂၅-၂၀၂၆ ဘဏ္ဍာရေးနှစ်၊ ပြည်နယ်ငွေလုံးငွေရင်း ရန်ပုံငွေဖြင့် ဆောင်ရွက်မည့် လုပ်ငန်းများအတွက် တင်ဒါအမှတ်စဉ် (၂/၂၀၂၅)အိတ်ဖွင့်တင်ဒါခေါ်ယူခြင်း

၁။ ချင်းပြည်နယ်အထွေထွေအုပ်ချုပ်ရေးဦးစီးဌာနမှ ၂၀၂၅-၂၀၂၆ ဘဏ္ဍာရေးနှစ်အတွင်း ပြည်နယ် ငွေလုံးငွေရင်းရန်ပုံငွေဖြင့် ဆောင်ရွက်မည့် တီးတိန်ခရိုင်စုပေါင်းရုံးတည်ဆောက်ခြင်း (၁၃၆x၈၇x၄၆)ပေ အဆောက်အဦ၏ တတိယထပ် အမိုး Slab လောင်းခြင်း၊ မြေညီထပ်နှင့်ပထမထပ် အုတ်စီခြင်းလုပ်ငန်းအပါအဝင် (၅၀%)လျာထားခြင်းလုပ်ငန်းအား လုပ်ငန်းတင်ဒါခေါ်ယူဆောင်ရွက်မည်ဖြစ်ပါ၍ စိတ်ပါဝင်စားသည့် မြန်မာနိုင်ငံသားလုပ်ငန်းရှင်များအနေဖြင့် လျှောက်လွှာများ ဝယ်ယူတင်သွင်းနိုင်ပါကြောင်း အသိပေးကြော်ငြာအပ်ပါသည်-

၂။ (က) တင်ဒါလျှောက်လွှာ စတင်ရောင်းချမည့် နေ့ရက်/အချိန်/ နေရာ - ၂၃-၉-၂၀၂၅ ရက်၊ နံနက်(၉:၃၀)နာရီမှ ညနေ(၄:၀၀)နာရီ - လမ်းဦးစီးဌာန၊ ကြီးကြပ်ရေးအဖွဲ့၊ ချင်းပြည်နယ်၊ ဟားခါးမြို့

(ခ) တင်ဒါလျှောက်လွှာ ပုံစံအရောင်းပိတ်မည့် နေ့ရက်/အချိန် - ၆-၁၀-၂၀၂၅ ရက်၊ ညနေ(၄:၀၀)နာရီ

(ဂ) Pre-bid Meeting ကျင်းပမည့်နေ့ရက်/အချိန် - ၇-၁၀-၂၀၂၅ ရက်၊ ညနေ (၃:၃၀)နာရီ ချင်းပြည်နယ်အစိုးရအဖွဲ့ရုံး (အလယ်ထပ်)

(ဃ) PO Cheque ပေးသွင်းရမည့် နောက်ဆုံးရက် - ၈-၁၀-၂၀၂၅ ရက်၊ ညနေ(၄:၀၀)နာရီ

(င) စာအိတ်(A နှင့် B) နောက်ဆုံးတင်သွင်းရမည့် နေ့ရက်/အချိန် - ၈-၁၀-၂၀၂၅ ရက်၊ ညနေ(၄:၀၀)နာရီ

(စ) တင်ဒါစိစစ်ရွေးချယ်မည့် နေ့ရက်/အချိန်/နေရာ - ထပ်မံကြေညာပါမည်။

၃။ အသေးစိတ်အချက်အလက်များသိရှိလိုပါက ချင်းပြည်နယ်၊ လမ်းဦးစီးဌာန၊ ကြီးကြပ်ရေးအဖွဲ့၊ ဒုတိယညွှန်ကြားရေးမှူး(မြို့ပြ)ရုံး၊ ဟားခါးမြို့၏ ဖုန်းနံပါတ် (09-429868772၊ 09-346189763) တွင် ရုံးချိန်အတွင်း ဆက်သွယ်စုံစမ်းနိုင်ပါသည်။

တင်ဒါကော်မတီ

"ကန့်ကွက်နိုင်ကြောင်း အများသိစေရန် ကြေညာခြင်း"

ရန်ကုန်တိုင်းဒေသကြီး၊ ဒဂုံမြို့သစ်(တောင်ပိုင်း)မြို့နယ်၊ (၅၅)ရပ်ကွက်၊ သီပေါလမ်း၊ အမှတ်(၁၄၃၆)ဟုခေါ်တွင်သော မြေတိုင်းရပ်ကွက်အမှတ်(၅၅)၊ မြေကွက်အမှတ်(၁၄၃၆)၊ အကျယ်အဝန်း(၄၀x၆၀)ပေရှိ **ဦးဝင်းကြည်** အမည်ပေါက် **ပါမစ်**မြေကွက်နှင့် ယင်းမြေကွက်ပေါ်ရှိ နေအိမ် (၃)လုံး၊ မီတာ (၃)လုံး၊ မော်တာစက် (၃)လုံးနှင့် အကျိုးခံစားခွင့်အရပ်ရပ်အားလုံးကို အရပ်ကတိစာချုပ် အဆက်ဆက်ဖြင့် လက်ရှိလက်ရောက် ဝယ်ယူပိုင်ဆိုင်ပြီး ရောင်းချပိုင်ခွင့်ရှိကြောင်း ပြောဆိုဝန်ခံသူ **ဒေါ်လှလှဝင်း[၁၂/ဗဟန(နိုင်)၀၀၅၇၆၉]**ထံမှ ကျွန်ုပ်၏မိတ်ဆွေဖြစ်သူ **ဦးနေလင်းအောင်[၇/ဒဥန(နိုင်)၀၂၄၄၃၇]**က ဝယ်ယူရန်အတွက် ရောင်းဖိုးငွေ၏ တစ်စိတ်တစ်ဒေသကို စရန်ငွေအဖြစ် ပေးချေထားပြီးဖြစ်ပါသည်။

အဆိုပါ အရောင်းအဝယ်ကိစ္စအား ကန့်ကွက်လိုသူများရှိပါက ဤကြော်ငြာပါသည့်နေ့မှစ၍ (၁၄)ရက်အတွင်း ခိုင်လုံသော စာချုပ်စာတမ်း(မူရင်း)များဖြင့် ကန့်ကွက်နိုင်ပါသည်။ သတ်မှတ်ရက်ကျော်လွန်၍ ကန့်ကွက်မည့်သူမရှိပါက ဤအရောင်းအဝယ်ကိစ္စကို ဥပဒေနှင့်အညီ ပြီးဆုံးသည်အထိ ဆောင်ရွက်သွားမည် ဖြစ်ကြောင်း အများသိစေရန် ကြေညာအပ်ပါသည်။

လွှဲအပ်ညွှန်ကြားချက်အရ -
ဦးထွန်းသူအောင် (LL.B)
အထက်တန်းရှေ့နေ (စဉ်-၅၅၇၆၄)
အမှတ်-၁၁၅၊ ပထမထပ်၊ (၃၃)လမ်း၊ (၁)ရပ်ကွက်၊ ကျောက်တံတားမြို့နယ်၊
ရန်ကုန်တိုင်းဒေသကြီး။ ဖုန်း-၀၉-၇၈၀၀၅၄၀၆၀၊ ၀၉-၅၀၈၈၆၀၅

"ကန့်ကွက်နိုင်ကြောင်း အများသိစေရန်ကြေညာခြင်း"

ရန်ကုန်တိုင်းဒေသကြီး၊ သန်လျင်မြို့နယ်၊ မြို့ဟောင်းအနောက်ရပ်ကွက်၊ ကျိုက်ခေါက် ဘုရားလမ်း၊ ကြယ်စင်မြို့တော် အိမ်ရာအတွင်းရှိ သန်လျင်ရိပ်မွန်အိမ်ရာ၊ City Loft ကွန်ဒို၊ တိုက်အမှတ် (CL-8)၊ အခန်းအမှတ် (၃၁၆)၊ အခန်းအမျိုးအစား 1 Bedroom၊ အကျယ်အဝန်း ဧရိယာ (၄၈၄) စတုရန်းပေရှိ မြေပေါ်တွင် ဆောက်လုပ်ထားသည့် ကွန်ဒိုတိုက်ခန်းနှင့် ယင်းတိုက်ခန်းတွင် တွယ်ကပ်တပ်ဆင်ထားသော လျှပ်စစ်ပစ္စည်းများ၊ ပရိဘောဂများအပါအဝင် အကျိုးခံစားခွင့်အရပ်ရပ်အားလုံးတို့ကို **ဦးထိုက်ကိုကိုကျော် [၁၃/တကန (နိုင်) ၂၀၉၇၁၃] နှင့် ဒေါ်ဖွန်ပွင့်ဖြူထွေး [၁၃/တကန (ဧည့်) ၀၀၁၈၇၈]** တို့မှ အမည်ပေါက်ပိုင်ဆိုင်ပြီး ရောင်းချပိုင်ခွင့်ရှိကြောင်း ပြောဆိုဝန်ခံသည့်အတွက် ကျွန်ုပ်၏မိတ်ဆွေ **ဦးမင်းဌေးဦး [၅/ကလတ (နိုင်) ၀၉၉၅၈၀]**က ဝယ်ယူရန်အတွက် ရောင်းဖိုးငွေ၏ တစ်စိတ်တစ်ဒေသကို စရန်ငွေအဖြစ် ပေးချေထားပြီး ဖြစ်ပါသည်။

အဆိုပါတိုက်ခန်းအရောင်းအဝယ်ကိစ္စနှင့်ပတ်သက်၍ ကန့်ကွက်လိုသူများရှိပါက ဤကြော်ငြာပါသည့်နေ့မှစ၍ (၇)ရက်အတွင်း ခိုင်လုံသော စာချုပ်စာတမ်း(မူရင်း)များဖြင့် ကန့်ကွက်နိုင်ပါသည်။ သတ်မှတ်ရက်ကျော်လွန်၍ ကန့်ကွက်မည့်သူများမရှိပါက အရောင်းအဝယ်ကိစ္စကို ဥပဒေနှင့်အညီ ပြီးမြောက်သည်အထိ ဆက်လက်ဆောင်ရွက်သွားမည်ဖြစ်ပါကြောင်း အများသိစေရန် ကြေညာအပ်ပါသည်။

လွှဲအပ်ညွှန်ကြားချက်အရ -
ဦးထွန်းသူအောင် (LL.B)
အထက်တန်းရှေ့နေ (စဉ်-၅၅၇၆၄)
အမှတ်-၁၁၅၊ ပထမထပ်၊ (၃၃)လမ်း၊ ကျောက်တံတားမြို့နယ်၊
ရန်ကုန်တိုင်းဒေသကြီး။ ဖုန်း-၀၉-၇၈၀၀၅၄၀၆၀

ကန့်ကွက်နိုင်ကြောင်း အများသိစေရန်ကြော်ငြာခြင်း

ရန်ကုန်တိုင်းဒေသကြီး၊ ရွှေပြည်သာမြို့နယ်၊ မြေတိုင်းအမှတ် (၂၄/၅)၊ (၅) ရပ်ကွက်၊ သရဖီလမ်း၊ အမှတ် (၁၄/ခ)(ပေ ၂၀ x ပေ ၆၀) အကျယ်အဝန်းရှိ ဂရန်မြေအမျိုးအစားဖြစ်သော အိမ်ခြံမြေနှင့် အကျိုးခံစားခွင့်အရပ်ရပ်တို့ကို တရားဝင်ရောင်းချပိုင်ခွင့်ရှိသူ ဦးကျော်ကျော် [၁၂/ရပသ(နိုင်) ၁၃၇၉၁၅] ပိုင်ဆိုင်သော အိမ်ခြံမြေအား ကျွန်ုပ်၏မိတ်ဆွေဖြစ်သူ ဒေါ်သန်းသန်းမူ [၁၂/လမန(နိုင်) ၀၃၉၁၁၂] မှ ဝယ်ယူရန် စရန်ငွေတစ်စိတ်တစ်ဒေသ ပေးချေထားပြီးဖြစ်ပါသောကြောင့် ယင်းမြေကွက်နှင့်ပတ်သက်၍ ကန့်ကွက်လိုသူရှိပါက ယနေ့မှစ၍ (၇)ရက်အတွင်း ပိုင်ဆိုင်မှုအထောက်အထားများနှင့်အတူ ကျွန်ုပ်ထံသို့ လူကိုယ်တိုင်လာရောက်ကန့်ကွက်နိုင်ပါကြောင်း၊ ကန့်ကွက်မည့်သူမရှိပါက အရောင်းအဝယ်အား တည်ဆဲဥပဒေနှင့်အညီ ဆက်လက်ဆောင်ရွက်သွားမည်ဖြစ်ပါကြောင်း အများသိစေရန် ကြေညာအပ်ပါသည်။

လွှဲအပ်ညွှန်ကြားချက်အရ
ဒေါ်ဇင်လင်းထွေး (LL.B)
အထက်တန်းရှေ့နေ (စဉ် - ၃၈၂၃၈)
ရုံး - ရွှေပြည်သာတရားရုံးရှေ့၊ ရှေ့နေများနားနေခန်း၊ ရွှေပြည်သာမြို့နယ်။
ဖုန်း - ၀၉- ၄၂၀၁၀၇၅၈၄

ကန့်ကွက်နိုင်ပါကြောင်း အများသိစေရန် အသိပေးကြေညာခြင်း

ရန်ကုန်တိုင်းဒေသကြီး၊ မှော်ဘီခရိုင်၊ မှော်ဘီမြို့နယ်၊ ရပ်ကွက်/ကျေးရွာအုပ်စု-အင်လျှက်၊ ကွင်း/အကွက်အမှတ်နှင့်အမည်-၅၇၂ᵒ/ရင်းတိုက်ပင်၊ ဦးပိုင်/မြေကွက်အမှတ်-၁၂/၂၊ မြေမျိုးနှင့်အတန်း(လယ်)၊ မြေဧရိယာ(၂.၄၉)ဧကရှိ လယ်မြေနှင့်ယင်းလယ်မြေပေါ်ရှိ အကျိုးခံစားခွင့်အရပ်ရပ်အားလုံးတို့ကို အမည်ပေါက်ပိုင်ဆိုင်သူ **ဒေါ်ကြည်ဝင်း[၁၂/မဘန(နိုင်)၀၃၇၂၆၃]**ကိုင်ဆောင်သူက မိမိသာလျှင် တရားဝင်လက်ဝယ်ပိုင်ဆိုင်ကြောင်းနှင့် လွတ်လပ်စွာပြန်လည်လွှဲပြောင်းရောင်းချပိုင်ခွင့်ရှိကြောင်း ဝန်ခံကတိပြု၍ စကားကမ်းလှမ်းရာ ကျွန်ုပ်၏မိတ်ဆွေဖြစ်သူ **ဒေါ်မြင့်မြင့်အေး[၈/ခမန(နိုင်)၁၂၀၅၄၉]**ကိုင်ဆောင်သူက အရောင်းအဝယ်ပြုလုပ်သော တန်ဖိုးငွေ၏တစ်စိတ်တစ်ဒေသကို စရန်ငွေအဖြစ်ပေးချေထားပြီးဖြစ်ပါသည်။ ထို့ကြောင့် အဆိုပါပစ္စည်းအရပ်ရပ်တို့နှင့်ပတ်သက်ပြီး ပိုင်ရေးဆိုင်ခွင့်ရှိကြောင်း ပြောဆိုကန့်ကွက်လိုသူများရှိပါက ဤကြော်ငြာပါသည့်ရက်မှစ၍ (၇)ရက်အတွင်း ကျွန်ုပ်ထံသို့ အထောက်အထားခိုင်လုံစွာဖြင့် လာရောက်တင်ပြကန့်ကွက်နိုင်ပါကြောင်းနှင့် သတ်မှတ်ရက်အတွင်း ကန့်ကွက်မည့်သူမရှိခဲ့ပါက အရောင်းအဝယ်အား ဥပဒေနှင့်အညီ ပြီးဆုံးသည်အထိ ဆက်လက်ဆောင်ရွက်သွားတော့မည်ဖြစ်ပါကြောင်း အများသိစေရန် အသိပေးကြေညာအပ်ပါသည်။

ဒေါ်မြင့်မြင့်အေး ၏လွှဲအပ်ညွှန်ကြားချက်အရ
ဒေါ်အိအိမွန် (LLB,DBL,DML,DIL)
တရားလွှတ်တော်ရှေ့နေ (စင်-၁၉၇၇၆)
အမှတ်(၁၂၂)၊ ပထမထပ်၊ ပန်းဆိုးတန်းလမ်း၊ ကျောက်တံတားမြို့နယ်၊
ရန်ကုန်မြို့။ ဖုန်း-၀၉-၄၂၀၂၂၉၀၂၈

ကန့်ကွက်နိုင်ပါကြောင်း အများသိစေရန်ကြေညာခြင်း

ရန်ကုန်တိုင်းဒေသကြီး၊ လှိုင်သာယာ(အနောက်ပိုင်း)မြို့နယ်၊ (၁၄)ရပ်ကွက်၊ ချောင်းသာလမ်း၊ မြေတိုင်းရပ်ကွက်အမှတ်(သကမ-၇)၊ မြေကွက်အမှတ်(၁၆၅/က)၊မြေအကျယ်ပေ(၂၀x၆၀)ရှိ ဦးလှသောင်းအမည်ပေါက် ပါမစ်မြေအမျိုးအစားဖြစ်သော မြေကွက်နှင့်ယင်းမြေပေါ်ရှိ အဆောက်အဦအပါအဝင် အကျိုးခံစားခွင့်အရပ်ရပ်ကို တရားဝင်လက်ရှိထား ပိုင်ဆိုင်ပြီး လွှဲပြောင်းရောင်းချပိုင်ခွင့်ရှိသူ ဦးနိုင်လင်းထွန်း[၁၄/မအပ(နိုင်)၂၀၁၆၄၄]ထံမှ ကျွန်ုပ်၏ မိတ်ဆွေဖြစ်သူ ဦးသန်းထွန်းလင်း[၉/နထက(နိုင်)၂၀၃၆၈၄]က အပြီးအပိုင်ဝယ်ယူရန် ရောင်းဖိုးငွေ၏တစ်စိတ်တစ်ဒေသကို စရန်ငွေအဖြစ် ပေးချေထားပြီးဖြစ်ပါသည်။ အဆိုပါ အရောင်းအဝယ်ကိစ္စနှင့်ပတ်သက် ၍ ကန့်ကွက်လိုသူများရှိပါက ခိုင်လုံသော အထောက်အထား မူရင်းများဖြင့် ဤကြော်ငြာပါသည့်နေ့မှစ၍ (၇)ရက်အတွင်း ကျွန်ုပ်တို့ထံသို့ လာရောက်ကန့်ကွက်နိုင်ပါသည်။ သတ်မှတ်ရက်အတွင်း ကန့်ကွက်မည့်သူမရှိပါက အရောင်းအဝယ်ကို ပြီးဆုံးသည်အထိ ဥပဒေနှင့်အညီ ဆက်လက်ဆောင်ရွက်သွားမည်ဖြစ်ကြောင်း အများသိစေရန် ကြေညာအပ်ပါသည်။

လွှဲအပ်ညွှန်ကြားချက်အရ -
ဒေါ်ခင်သကြီန်(LL.B)
တရားလွှတ်တော်ရှေ့နေ(စဉ်-၁၅၉၉၆)
အမှတ်-၈၄၃/က၊ မလိခလမ်းမကြီး၊ (၁၄)ရပ်ကွက်၊
လှိုင်သာယာ(အနောက်ပိုင်း)မြို့နယ်။ ဖုန်း-၀၉-၄၄၅၄၄၂၄၈၀၊ ၀၉-၇၅၈၁၉၄၂၀၇

မိခင်အမည်(၂)မျိုးကွဲလွဲသော်လည်း လူပုဂ္ဂိုလ်(၁)ဦးတည်းဖြစ်ကြောင်း

ကျွန်မ ဒေါ်စုစုဝါ နိုင်ငံသားစိစစ်ရေးကတ်ပြားအမှတ်[၁၃/ပတယ(နိုင်)၀၆၇၆၅၀]ကိုင်ဆောင်သူ၏ မိခင်အမည်ကို ကျွန်မ၏အိမ်ထောင်စုလူဦးရေစာရင်းတွင် ဒေါ်ကြည်လှိုင်ဟု ဖော်ပြထားပြီး ကျွန်မ၏ တက္ကသိုလ်ဝင်စာမေးပွဲအောင်လက်မှတ်တွင် ဒေါ်ကြည်ဟု အမည်(၂)မျိုး ကွဲလွဲသော်လည်း လူပုဂ္ဂိုလ်တစ်ဦးတည်းဖြစ်ကြောင်း အများသိစေရန် ကြေညာအပ်ပါသည်။

ကန့်ကွက်နိုင်ကြောင်းကြော်ငြာ

ဒဂုံဆိပ်ကမ်းမြို့နယ်၊မြေတိုင်းရပ်ကွက်အမှတ်-၆၈၊မြေကွက်အမှတ်-၆၈၄၊မြေကွက်တည်နေရာအမှတ်(၆၈၄)၊(၆၈)ရပ်ကွက်၊ဒဂုံဆိပ်ကမ်းမြို့နယ်၊ဦးအုန်းလွင်(အေဒီ-၀၂၇၇၃၀)အမည်ပေါက်ပါမစ်မြေအားပါမစ်အမည်ပေါက်(ခင်ပွန်း)ဦးအုန်းလွင်(အေဒီ-၀၂၇၇၃၀)သည်(၉-၁၀-၂၀၁၆)ရက်နေ့တွင်ကွယ်လွန်သဖြင့်၄င်း၏ဇနီးဖြစ်သူဒေါ်ဒွန်ခန်ကျိုန်(၁၂/ရကန(နိုင်)၀၄၉၆၉၉)မှတစ်ဦးတည်းသောဇနီးတော်စပ်ကြောင်းနှင့်အမွေဆက်ခံပိုင်ဆိုင်ကြောင်းကတိသစ္စာပြုလွှာအမှတ်-၈/၂၀၂၄(၁-၇-၂၀၂၄)၊ထောက်ခံကျမ်းကျိန်လွှာ(၂)စောင်၊သေဆုံးမှုလက်မှတ်၊အိမ်ထောင်စုလူဦးရေစာရင်း၊မြေချပါမစ်မူရင်းမှာအထားအသိမှားယွင်းကာပျောက်ဆုံးသွားခဲ့သည်မှာမှန်ကန်ကြောင်း၊မြေချပါမစ်မူရင်းနှင့်အဆိုပါမြေကွက်တို့အားအခြားမည်သူတစ်ဦးတစ်ယောက်ကိုမျှလွှဲပြောင်း၊ရောင်းချ၊ပေါင်နှံ၊ပေးကမ်း၊စွန့်လွှတ်၊လျှဒါန်း၊အာမခံအဖြစ်တင်သွင်းထားခြင်းတို့မရှိကြောင်းနှင့်အရှုပ်အရှင်းပြဿနာတစ်စုံတစ်ရာပေါ်ပေါက်လာပါကတာဝန်ယူဖြေရှင်းပေးမည်ဖြစ်ကြောင်းဝန်ခံကတိပြုကတိသစ္စာပြုလွှာအမှတ်-၇/၂၀၂၄(၁-၇-၂၀၂၄)၊ရပ်ကွက်၊ရဲစခန်းထောက်ခံချက်နှင့်ကိုယ်တိုင်ဝန်ခံချက်တို့တင်ပြ၍ပါမစ်ပျောက်ဖြင့်နှစ်(၆၀)မြေငှားစာချုပ်(ဂရန်)လျှောက်ထားလာခြင်းအားမြေပြင်ကွင်းဆင်းစစ်ဆေးရာကျောက်တိုင်ဆူးကြိုးကာရံထားပြီးလျှောက်ထားသူ၏သမီးဖြစ်သူဒေါ်မင်းမင်းလွင်မှသမီးတော်စပ်ကြောင်းအိမ်ထောင်စုစာရင်း(မိတ္တူ)နှင့်ဓာတ်ပုံမှတ်တမ်းတင်ပြ၍ကွင်းဆင်းသိရှိကြောင်းလက်မှတ်ရေးထိုးတင်ပြထားပါသဖြင့်ဒေါ်ဒွန်ခန်ကျိုန်မှပါမစ်ပျောက်ဖြင့်နှစ်(၆၀)မြေငှားစာချုပ်(ဂရန်)လျှောက်ထားလာခြင်းအားတရားဝင်ခိုင်လုံသောအထောက်အထားများဖြင့်ဤကြော်ငြာပါသည့်နေ့မှစ၍(၇)ရက်အတွင်းကန့်ကွက်နိုင်ပါကြောင်းနှင့်ကန့်ကွက်မှုမရှိပါကလုပ်ထုံးလုပ်နည်းအတိုင်းဆက်လက်ဆောင်ရွက်ပေးမည်ဖြစ်ပါကြောင်းအသိပေးကြေညာအပ်ပါသည်။

ဌာနမှူး(ဒုတိယညွှန်ကြားရေးမှူးချုပ်)
မြို့ပြမြေစီမံခန့်ခွဲမှုဌာန၊ရန်ကုန်မြို့တော်စည်ပင်သာယာရေးကော်မတီ

"ကန့်ကွက်နိုင်ကြောင်း အများသိစေရန် ကြေညာခြင်း"

ရန်ကုန်တိုင်းဒေသကြီး၊ ဒဂုံမြို့သစ်(ဆိပ်ကမ်း)မြို့နယ်၊ မြေတိုင်းရပ်ကွက်အမှတ်(၅၉)၊ မြေကွက်အမှတ်-၁၂၈/၁၂၉၊ ဧရိယာ(၀.၁၁၀)ကေ(၄၈၀၀)စတုရန်းပေ အကျယ်အဝန်းရှိ ဒေါ်ချောချောအေး အမည်ပေါက် နှစ်(၆၀)ဂရန်မြေအမျိုးအစား မြေကွက်နှင့် ယင်းမြေကွက်၌ ဆက်စပ်တွယ်ကပ်လျက်ရှိသော အကျိုးခံစားခွင့်အရပ်ရပ်ကို အဆက်ဆက် အရောင်းအဝယ်စာချုပ်ဖြင့် ဝယ်ယူပိုင်ဆိုင်ပြီး လွှဲပြောင်းရောင်းချပိုင်ခွင့်ရှိကြောင်း ပြောဆိုသူ ဦးစည်သူထွန်း[၁၂/ပဇတ(နိုင်)၀၂၉၈၃၁]ထံမှ ကျွန်ုပ်တို့၏မိတ်ဆွေဖြစ်သူ ဒေါ်ယုယုလွင်[၁၂/ဗတထ(နိုင်)၀၃၉၉၉၁]က ဝယ်ယူရန်အတွက် ရောင်းဖိုးငွေ၏ တစ်စိတ်တစ်ဒေသအား စရန်ငွေအဖြစ် ပေးချေထားပြီးဖြစ်ပါ၍ ကန့်ကွက်လိုသူများရှိပါက ဤကြော်ငြာပါသည့်ရက်မှစ၍ (၇)ရက်အတွင်း ကျွန်ုပ်တို့ထံသို့ ပိုင်ဆိုင်မှု အထောက်အထား စာချုပ်စာတမ်းမူရင်းများနှင့်တကွ လာရောက်ကန့်ကွက်နိုင်ပါသည်။ သတ်မှတ်နေ့ရက်ကျော်လွန်ပါက အရောင်းအဝယ်ကိစ္စကို ဥပဒေနှင့်အညီ ပြီးဆုံးသည်အထိ ဆက်လက်ဆောင်ရွက်သွားမည်ဖြစ်ကြောင်း အများသိစေရန် ကြော်ငြာအပ်ပါသည်။

လွှဲအပ်ညွှန်ကြားချက်အရ-

ဦးကိုကိုဇော်	**ဒေါ်နှင်းဇာခြည်မြင့်**
LL.B,W.I.P.O (Switzerland)	**LL.B,D.B.L,D.I.L,D.I.P.L**
တရားလွှတ်တော်ရှေ့နေ(စဉ်-၁၇၇၆၂)	**တရားလွှတ်တော်ရှေ့နေ(စဉ်-၁၂၂၄၁)**

ဒေါ်ဝင်းသီတာဝေ
တရားလွှတ်တော်ရှေ့နေ(စဉ်-၁၂၈၆၃)(၂၉-၆-၂၀၁၇)
အမှတ်(၈၃/၇)၊ ပထမထပ်၊ ပန်းဆိုးတန်းလမ်း၊ ကျောက်တံတားမြို့နယ်၊
ရန်ကုန်မြို့။ ဖုန်း-၀၉-၅၀၉၃၉၇၀၊ ၀၉-၅၄၀၉၉၀၇၊ ၀၉-၄၄၃၁၀၅၅၈၃

မိဘအမည်မှန်

နောင်ချိုမြို့၊ အ.ထ.က၊ သုံးဆယ်၊ Grade-6 မှ မောင်ကောင်းမင်းထက်နှင့် Grade-2 မှ မခိုင်ပန်းဝေတို့၏ မိဘအမည်မှန်မှာ ဦးသန်းထိုက်စိုး [၁၃/နခတ(နိုင်)၁၀၈၀၂၉]နှင့် ဒေါ်တိုး [၉/တသန(နိုင်)၂၇၁၀၇၁] ဖြစ်ပါကြောင်း။

ဦးသန်းထိုက်စိုး-ဒေါ်တိုး

မိဘအမည်မှန်

နောင်ချိုမြို့၊ အ.ထ.က(၁)၊ Grade-12 မှ မနုနုအေး၏ မိဘအမည်မှန်မှာ ဦးမြင့်မောင် [၁၃/နခတ(နိုင်)၀၈၅၅၄၆]နှင့် ဒေါ်တင်သန်းနု [၁၃/နခတ(နိုင်)၀၈၅၅၅၅]ဖြစ်ပါကြောင်း။

ဦးမြင့်မောင်-ဒေါ်တင်သန်းနု

ဖခင်အမည်မှန်

နောင်ချိုမြို့၊ အ.ထ.က(၂)၊ Grade-12 မှ မယဉ်ယဉ်ခိုင်၏ ဖခင်အမည်မှန်မှာ ဦးထွန်းမြင့် [၁၃/နခတ(နိုင်)၀၉၆၇၃၈] ဖြစ်ပါကြောင်း။

ဦးထွန်းမြင့်

ဖခင်အမည်မှန်

ရန်ကုန်တိုင်း ဒေသကြီး၊ လှိုင်သာယာ(အရှေ့ပိုင်း)မြို့နယ်၊ Destiny ကိုယ်ပိုင်(အ.လ.က) Grade-4မှ မောင်ပြည့်ဘုန်းမောင်၏ ဖခင်အမည်မှန်မှာ ဦးဝင်းအောင် [၁၄/မအန(နိုင်)၁၅၉၆၂၈]ဖြစ်ပါကြောင်း။

ဦးဝင်းအောင်

ပျောက်ဆုံးကြောင်း

ဦးမျိုးဆက်ကျော်လွင် [၁၂/လမတ(နိုင်)၀၃၃၁၂၅]၊ သင်္ဘောသားမှတ်ပုံတင်နံပါတ်(၈၈၆၈၃) ကိုင်ဆောင်သော (RESULT SHEET)စာရွက် ပျောက်ဆုံးသွားပါသဖြင့် တွေ့ရှိပါက အကြောင်းကြားပေးပါရန်။

Ph:09-5064339

"ကန့်ကွက်နိုင်ကြောင်းအများသိစေရန်ကြေညာခြင်း"

ရန်ကုန်တိုင်းဒေသကြီး၊ လှည်းကူးခရိုင်၊ လှည်းကူးမြို့နယ်၊ သာသနာ့ရိပ်သာရပ်ကွက်၊ မေဃဝတီတိုးချဲ့(၁၆)လမ်း၊ ကွင်းအမှတ်(၁၀၄၀)၊ ကွင်းအမည်(ဆတ်သွားကျွန်းကွင်း)၊ ဦးပိုင်အမှတ်(၄၃/၂/စ)၊ ဒေါ်ခင်ထွေးရီအမည်ဖြင့် လှည်းကူးမြို့နယ် မြေစာရင်းဦးစီးဌာနတွင် မြေခွန်ပြေစာထွက်ရှိထမ်းဆောင်ထားသည့် မြေဧရိယာ(၀.၀၈)ဧက၊ အလျား(၄၀ပေ)xအနံ(၈၀ပေ)မြေနှင့်မြေပေါ်ရှိ နေအိမ်အပါအဝင် အကျိုးခံစားခွင့်အရပ်ရပ်အားလုံးတို့ကို အမှုအခင်းအရှုပ်အရှင်းကင်းရှင်းစွာ ရောင်းချပိုင်ခွင့်ရှိကြောင်း အဆိုရှိသူ - ဒေါ်ကေဇင်မိုး(ဘ)ဦးကျော်မိုး[၉/ပမန(နိုင်)၁၃၄၀၀၄]ထံမှ ကျွန်ုပ်၏မိတ်ဆွေက အပြီးအပိုင်ဝယ်ယူရန် စရန်ငွေများ ပေးချေထားပြီးဖြစ်ပါ၍ ကန့်ကွက်လိုပါက ဤကြော်ငြာပါသည့်နေ့မှ (၁၄)ရက်အတွင်း ပိုင်ဆိုင်မှုစာရွက်စာတမ်းမူရင်းများနှင့်တကွ ကျွန်ုပ်ထံသို့ လူကိုယ်တိုင် လာရောက်ကန့်ကွက်နိုင်ပါသည်။ သတ်မှတ်ရက်အတွင်း ကန့်ကွက်မည့်သူမရှိပါက အရောင်းအဝယ်ကိုဥပဒေနှင့်အညီ ဆက်လက်ဆောင်ရွက်သွားမည်ဖြစ်ကြောင်း အများသိစေရန် ကြေညာအပ်ပါသည်။

ဝယ်ယူသူ- ဦးသန့်ဇော်စိုး ၏ လွှဲအပ်ညွှန်ကြားချက်အရ-

ဒေါ်မဉ္ဇူအေးသိန်း (LL.B)	**ဒေါ်ဝင်းမာဦး (LL.B)**
(တရားလွှတ်တော်ရှေ့နေ) (စဉ်-၁၂၂၅၇)	**(အထက်တန်းရှေ့နေ) (စဉ်-၅၇၀၂၁)**

(မမ/၃၂၄)၊ တန်းမကြီးလမ်း၊ မြို့မရပ်ကွက်၊ လှည်းကူးမြို့နယ်။
၀၉-၅၀၄၁၄၈၃ ၊ ၀၉-၄၃၀၂၃၃၂၁

ဥတုရာသီ တောကိုမှီ၏

ကန့်ကွက်နိုင်ပါကြောင်း အများသိစေရန်ကြေညာခြင်း

ရန်ကုန်တိုင်းဒေသကြီး၊ ရွှေပြည်သာမြို့နယ်၊ မြေတိုင်းရပ်ကွက်အမှတ်(၄၅)၊ (၂၀)ရပ်ကွက်၊ မကွေး(၅)လမ်း၊ မြေကွက်အမှတ်(၁၇၅)ဟုခေါ်တွင်သော ရန်ကုန်မြို့တော်စည်ပင်သာယာရေးကော်မတီ၊ မြို့ပြမြေစီမံခန့်ခွဲမှုဌာနတွင် ဦးဝင်းမြင့်အမည်ဖြင့် မှတ်သားတည်ရှိသော အကျယ်အဝန်း(၄၀x၆၀)ပေရှိ ပါမစ်မြေကွက်ကြီးအနက်မှ တရားဝင်ခွဲစိတ်ခြင်းမပြုရသေးသော အကျယ်အဝန်း(၂၀x၆၀)ပေ (လမ်းမှရပ်၍ မြေကွက်ဘက်သို့ မျက်နှာမူလျှင် ဘယ်ဘက်အခြမ်း)ရှိ မြေကွက်နှင့်ယင်းမြေကွက်ပေါ်တွင် ဆောက်လုပ်ထားသည့် အဆောက်အဦအပါအဝင် ရေမီးစုံအကျိုးခံစားခွင့်အရပ်ရပ်အားလုံးတို့အား တရားဝင်လက်ရှိထားပိုင်ဆိုင်ကာ လွှဲပြောင်းရောင်းချပိုင်ခွင့်ရှိသူ ဦးအေးမြင့်[၁၂/ရပသ(နိုင်)၀၁၃၆၆၈]မှ ရောင်းချရန်ကမ်းလှမ်းလာရာ ကျွန်ုပ်၏မိတ်ဆွေ ဒေါ်မာမာအေး[၅/ကဘလ(နိုင်)၁၂၀၄၆၁] မှ အပြီးအပိုင်လွှဲပြောင်းဝယ်ယူရန်အတွက် စရန်ငွေတစ်စိတ်တစ်ဒေသကို ပေးချေထားပြီးဖြစ်ပါသည်။ အဆိုပါအရောင်းအဝယ်နှင့်ပတ်သက်၍ ကန့်ကွက်လိုသူများရှိပါက ခိုင်လုံသော စာရွက်စာတမ်းအထောက်အထားမူရင်းများဖြင့် ဤကြော်ငြာပါသည့်နေ့မှစ၍ (၁၄)ရက်အတွင်း ကျွန်ုပ်ထံ လာရောက်ကန့်ကွက်နိုင်ပါသည်။ သတ်မှတ်ရက်အတွင်း ကန့်ကွက်သူမရှိပါက ကျွန်ုပ်၏မိတ်ဆွေဘက်မှ အရောင်းအဝယ်ပြီးဆုံးသည်အထိ ဥပဒေနှင့်အညီ ဆက်လက်ဆောင်ရွက်သွားမည်ဖြစ်ကြောင်း အများသိစေရန် ကြေညာအပ်ပါသည်။

ဒေါ်မာမာအေး၏ လွှဲအပ်ညွှန်ကြားချက်အရ
ဒေါ်ဖြူဝေဝေအောင် (LL.B, D.B.L) တရားလွှတ်တော်ရှေ့နေ(စဉ်-၁၈၂၅၀)
စုပေါင်းရုံးဝင်း၊ အင်းစိန်မြို့နယ်၊ ရန်ကုန်မြို့။ ဖုန်း-၀၉-၇၇၇၂၉၁၇၇၅၊ ၀၉-၄၅၂၄၁၆၃၀၉

ကန့်ကွက်နိုင်ပါကြောင်း အများသိစေရန်ကြေညာခြင်း

ရန်ကုန်တိုင်းဒေသကြီး၊ ရွှေပြည်သာမြို့နယ်၊ မြေတိုင်းရပ်ကွက်အမှတ်(၃၅)၊ (ည/၁၁)ရပ်ကွက်၊ ရန်ကြီးအောင်(၁)လမ်း၊ မြေကွက်အမှတ်(၉၁၁/ခ)ဟု ခေါ်တွင်သော ရန်ကုန်မြို့တော်စည်ပင်သာယာရေးကော်မတီ၊ မြို့ပြမြေစီမံခန့်ခွဲမှုဌာနတွင် ဦးကျော်ကျော်ဟိန်းအမည်ဖြင့် မှတ်သားတည်ရှိသော အကျယ်အဝန်း(၂၀ x ၆၀)ပေရှိ ပါမစ်မြေကွက်နှင့် ယင်းမြေကွက်ပေါ်တွင် ဆောက်လုပ်ထားသည့် အဆောက်အဦအပါအဝင် ရေမီးစုံအကျိုးခံစားခွင့်အရပ်ရပ်အားလုံးတို့အား တရားဝင်လက်ရှိထားပိုင်ဆိုင်ကာ လွှဲပြောင်းရောင်းချပိုင်ခွင့်ရှိသူ ဦးမျိုးတင့်[၁၂/အစန(နိုင်)၁၂၅၅၈၀]မှ ရောင်းချရန် ကမ်းလှမ်းလာရာ ကျွန်ုပ်၏မိတ်ဆွေမှ အပြီးအပိုင်လွှဲပြောင်းဝယ်ယူရန်အတွက် စရန်ငွေတစ်စိတ်တစ်ဒေသကို ပေးချေထားပြီး ဖြစ်ပါသည်။ အဆိုပါအရောင်းအဝယ်နှင့်ပတ်သက်၍ ကန့်ကွက်လိုသူများရှိပါက ခိုင်လုံသော စာရွက်စာတမ်းအထောက်အထားမူရင်းများဖြင့် ဤကြော်ငြာပါသည့်နေ့မှစ၍ (၁၄)ရက်အတွင်း ကျွန်ုပ်ထံ လာရောက်ကန့်ကွက်နိုင်ပါသည်။ သတ်မှတ်ရက်အတွင်း ကန့်ကွက်သူမရှိပါက ကျွန်ုပ်၏မိတ်ဆွေဘက်မှ အရောင်းအဝယ်ပြီးဆုံးသည်အထိ ဥပဒေနှင့်အညီ ဆက်လက်ဆောင်ရွက်သွားမည်ဖြစ်ကြောင်း အများသိစေရန် ကြေညာအပ်ပါသည်။ **လွှဲအပ်ညွှန်ကြားချက်အရ**

ဒေါ်ဖြူဝေဝေအောင် (LL.B, D.B.L) တရားလွှတ်တော်ရှေ့နေ (စဉ်-၁၈၂၅၀)
စုပေါင်းရုံးဝင်း၊ အင်းစိန်မြို့နယ်၊ ရန်ကုန်မြို့။ ဖုန်း-၀၉-၇၇၇၂၉၁၇၇၅၊ ၀၉-၄၅၂၄၁၆၃၀၉

အများသိစေရန်နှင့်ကန့်ကွက်နိုင်ကြောင်းကြေညာချက်

ရန်ကုန်တိုင်းဒေသကြီး၊ မြောက်ဥက္ကလာပမြို့နယ်၊ ရွှေပေါက်ကံမြို့သစ်၊ မြေတိုင်းရပ်ကွက်အမှတ်(၁၅)၊ အောင်ရာဇာလမ်း၊ မြေကွက်အမှတ်(၉၃၂)ဟုခေါ်တွင်သောအလျားxအနံ(၄၀x၆၀)ပေမြေကွက်သည် ရန်ကုန်မြို့တော်စည်ပင်သာယာရေးကော်မတီမြို့ပြစီမံကိန်းနှင့် မြေစီမံခန့်ခွဲမှုဌာနမြို့မြေစာရင်းတွင် **ဒေါ်သိန်းသိန်းဝင်း** အမည်ပေါက်ပါမစ်မြေကွက်ဖြစ်ပြီး၊ ထိုမြေကွက်ကြီးအနက်မှ (မြေကွက်အမှတ်-၉၂၉ နှင့်ကပ်လျက်)အလျား x အနံ(၂၀x ၆၀)ပေပါမစ်မူရင်းမြေကွက်အပါအဝင် အကျိုးခံစားခွင့်အရပ်ရပ်အားလုံးတို့ကို အမည်ပေါက်ပိုင်ရှင်ထံမှ နှစ်ဦးသဘောတူအဆင့်ဆင့်ဆက်စပ်စာချုပ်များဖြင့် ဝယ်ယူထားသူ **ဒေါ်သီတာမိုး (၅/ကလထ(နိုင်)၀၆၀၉၅၇)**မှ လက်ရှိထားပိုင်ဆိုင်ပြီးရောင်းချပိုင်ခွင့်ရှိကြောင်း၊ အရှုပ်အရှင်းကင်းရှင်းကြောင်း ဝန်ခံကတိပြုလျက်အပြီးအပိုင်လွှဲပြောင်း ရောင်းချရန်ကမ်းလှမ်းခြင်းကို ကျွန်ုပ်၏မိတ်ဆွေဖြစ်သူ**ဦးစိုးငြိမ်း (၅/ယမပ(နိုင်)၀၄၁၇၉၇)**မှအပြီးအပိုင်ဝယ်ယူရန်အတွက်စရံငွေပေးချေထားပြီးဖြစ်၍ကန့်ကွက်ရန်ရှိပါက ဤကြေညာပါသည့်နေ့မှစ၍(၇)ရက်အတွင်းကျွန်ုပ်ထံသို့ ပိုင်ဆိုင်မှုစာရွက်စာတမ်း၊မူရင်းအပြည့်အစုံဖြင့် လာရောက်ကန့်ကွက်နိုင်ပါကြောင်းနှင့် ကန့်ကွက်ရန်မရှိပါက အထက်ဖော်ပြပါ **''နှစ်ဦးသဘောတူ မြေကွက်အပြီးအပိုင်အရောင်းအဝယ်''**ကိုဥပဒေနှင့်အညီပြီးမြောက်အောင်ဆောင်ရွက်သွားမည်ဖြစ်ကြောင်း အများသိစေရန်ကြေညာအပ်ပါသည်။ **ဦးစိုးငြိမ်း၏လွှဲအပ်ညွှန်ကြားချက်အရ-**

ဒေါ်ဝင့်ဝင့်ထွန်း (LL.B)၊ တရားလွှတ်တော်ရှေ့နေ (စဉ်-၁၈၀၆၉)
အမှတ်(၁၂/၁၈၉)၊ အောင်ကျက်သရေလမ်း၊ ရွှေပေါက်ကံမြို့သစ်၊မြောက်ဥက္ကလာပမြို့နယ်။ ၀၉-၂၆၁၁၀၁၁၃၄

ကန့်ကွက်နိုင်ပါကြောင်း အများသိစေရန်ကြေညာခြင်း

ရန်ကုန်တိုင်းဒေသကြီး၊ စမ်းချောင်းမြို့နယ်၊ ရှင်စောပုရပ်ကွက်၊ ရှင်စောပုဘုရားလမ်း (ယခင် ရှင်စောပုလမ်း)၊ အမှတ် (၂၁) ပေါ်တွင် ဆောက်လုပ်ထားသော (၂) ခန်းတွဲ၊ ဟောင်ကောင် (၃-ထပ်)၊ (၆-လွှာ) တိုက်၏ ပထမထပ် (၂-လွှာ)၊ (ခြေရင်းခန်း/တိုက်ကိုမျက်နှာမူလျှင် လက်ယာဘက်အခန်း)၊ အကျယ်အဝန်း (၁၅ x ၆၀) ပေရှိ တိုက်ခန်း (တစ်)ခန်းနှင့် ကိုယ်ပိုင်မီတာ၊ ကိုယ်ပိုင်မော်တာ အပါအဝင် အကျိုးခံစားခွင့်များအားလုံးကိုဝယ်ယူရန် အရပ်ကတိစာချုပ်အဆက်စပ်ဖြင့် ဝယ်ယူပိုင်ဆိုင်လက်ရှိထား၍ ယခု ရောင်းချပိုင်ခွင့်ရှိသူ ဦးမျိုးသန့် [၁၂/စခန (နိုင်) ၀၅၃၂၀၃] အား ကျွန်ုပ်၏မိတ်ဆွေမှ တိုက်ခန်းရောင်းဖိုးငွေ၏ တစ်စိတ်တစ်ဒေသကို စရန်ငွေအဖြစ် ပေးချေထားပြီး ဖြစ်ပါသည်။ စရန်ငွေ ပေးချေထားခြင်းနှင့်ပတ်သက်၍ မည်သူမဆို ကန့်ကွက်လိုပါက ခိုင်လုံသောအထောက်အထားစာချုပ်စာတမ်း(မူရင်း)များနှင့် ဤကြော်ငြာပါသည့်နေ့မှစ၍ (၇)ရက်အတွင်း ကျွန်ုပ်ထံ လာရောက်ကန့်ကွက်နိုင်ပါသည်။

ကန့်ကွက်မည့်သူမရှိပါက အထက်ဖော်ပြပါ တိုက်ခန်းကို တရားဝင်နည်းလမ်းတကျ အရောင်းအဝယ် စာချုပ်ဆက်လက်ချုပ်ဆို၍ ဥပဒေနှင့်အညီ ဝယ်ယူသွားမည်ဖြစ်ပါကြောင်း အများသိစေရန်ကြေညာအပ်ပါသည်။

လွှဲအပ်ညွှန်ကြားချက်အရ -
ဒေါ်စိုးစိုးမြင့် (LL.B)
တရားလွှတ်တော်ရှေ့နေ (စဉ်-၁၀၀၆၃)
ဖုန်း-၀၉-၄၂၀၃၅၉၆၃၊ ၀၉-၇၉၃၀၂၇၆၇၇
အမှတ်(၈၆)၊ ၇-လွှာ(စီ)၊ ဝါးတန်းလမ်း၊ လမ်းမတော်မြို့နယ်၊ ရန်ကုန်မြို့။

အများသိစေရန်ကြေညာခြင်း

ရန်ကုန်တိုင်းဒေသကြီး၊ ကမာရွတ်မြို့နယ်၊ (၁)ရပ်ကွက်၊ ခိုင်ရွှေလမ်း၊ အမှတ်-၁၇၂ ဟုခေါ်တွင်သော (၂) ခန်းတွဲ၊ (၆) ထပ်အဆောက်အဦ၏ ၄-လွှာ (A)၊ (ခေါင်းရင်းခန်း)၊ (၁၂၂ ပေ x ၅၀ ပေ)ခန့် အကျယ်အဝန်းရှိ တိုက်ခန်းနှင့်တကွ ယင်းတိုက်ခန်းတွင် တွယ်ကပ်တပ်ဆင်ထားသည့် လျှပ်စစ်မီတာ၊ ရေမော်တာ အပါအဝင်အကျိုးခံစားခွင့်အရပ်ရပ်အားလုံးတို့ကို ဥပဒေနှင့်အညီ တရားဝင် ပိုင်ဆိုင်ပြီး ရောင်းချပိုင်ခွင့်ရှိကြောင်း ဝန်ခံကတိပြုသူ ဒေါ်နွဲ့နွဲ့ဝင်း [၈/ခမန (နိုင်)၀၀၅၇၂၄] ထံမှ ကျွန်ုပ်၏မိတ်ဆွေက အပြီးအပိုင်ဝယ်ယူရန် စရန်ငွေပေးချေထားပြီးဖြစ်ပါသည်။ ထိုကဲ့သို့ အရောင်းအဝယ်ပြုခြင်းနှင့် စပ်လျဉ်း၍ နစ်နာမှု တစ်စုံတစ်ရာအကြောင်းရှိနိုင်သူ မည်သူမဆို ခိုင်လုံသော အထောက်အထားများဖြင့် ဤကြော်ငြာပါပြီး (၇)ရက်အတွင်း ကန့်ကွက်နိုင်ပါသည်။ ကန့်ကွက်ချက်မရှိပါက တည်ဆဲဥပဒေများအား မဆန့်ကျင်စေဘဲ အရောင်းအဝယ်ကို ဆက်လက်ဆောင်ရွက်သွားမည်ဖြစ်ကြောင်း ကြေညာအပ်ပါသည်။

လွှဲအပ်ညွှန်ကြားချက်အရ -
ဦးမျိုးသူရအောင် (LL.B)
တရားလွှတ်တော်ရှေ့နေ (စဉ်-၁၇၁၄၈)
အမှတ် (၄၆/ပထပ်)၊ မဟာဗန္ဓုလပန်းခြံလမ်း၊ကျောက်တံတားမြို့နယ်၊
ရန်ကုန်မြို့။ ဖုန်း - ၀၉- ၄၄၃၁၁၃၂၁၁

ကန့်ကွက်နိုင်ပါကြောင်း

ရန်ကုန်တိုင်းဒေသကြီး၊ ဒဂုံမြို့သစ်(ဆိပ်ကမ်း)မြို့နယ်၊ မြေတိုင်းရပ်ကွက်အမှတ်(၉၀)၊ မြေကွက်အမှတ်(၈၉၁)၊ စကလမ်း၊ အကျယ်အဝန်း(၄၀ပေx၆၀ပေ) ရှိ **ဦးဘိုကြည်** (DZ-၀၀၉၅၁၈)[၁၂/လမန(နိုင်)၀၆၄၇၅၁] အမည်ပေါက် ပါမစ် မြေကွက်ထဲမှ (မြေကွက်အမှတ် (၈၉၀)နှင့် ကပ်လျက်ဘက်ခြမ်း) တရားဝင် မခွဲမစိတ်ရသေးသော အကျယ်အဝန်း(၂၀ပေx၆၀ပေ)၊ (၁၂၀၀)စတုရန်းပေရှိ ပါမစ် မြေကွက်နှင့် ယင်းမြေကွက်ပေါ်ရှိ အိမ်အပါအဝင် အကျိုးခံစားခွင့်အရပ်ရပ် အားလုံးအား အရပ်ကတိစာချုပ်အဆက်အစပ်ဖြင့် ဝယ်ယူပိုင်ဆိုင်ထားသူ **ဒေါ်ချိုချိုစန်း**[၁၂/ကမန(နိုင်)၀၆၁၈၆၉]မှ ပိုင်ဆိုင်မှု အရှုပ်အရှင်း ကင်းရှင်း၍ ပြန်လည် လွှဲပြောင်းရောင်းချပိုင်ခွင့်ရှိကြောင်း ဝန်ခံကတိပြုပြောကြားလာသဖြင့် ကျွန်ုပ်တို့၏ မိတ်ဆွေဖြစ်သူ **ဦးဝင်းလွင်** [၈/ရစက(နိုင်)၁၄၇၁၂၇]မှ အပြီးအပိုင် ဝယ်ယူရန်အတွက် စရန်ငွေအဖြစ် (ရောင်းဖိုးငွေ၏တစ်စိတ်တစ်ဒေသ)ကို ပေးချေထားပြီးဖြစ်ပါသည်။ ကန့်ကွက်လိုသူများရှိပါက ခိုင်လုံသော စာချုပ်စာတမ်းမူရင်း အထောက်အထားများဖြင့် ဤကြော်ငြာပါသည့်နေ့မှစ၍ (၇)ရက်အတွင်း ကျွန်ုပ်တို့ထံ လာရောက်ကန့်ကွက်နိုင်ပါသည်။ ကန့်ကွက်သူမရှိပါက ဤအရောင်းအဝယ်အား ဥပဒေနှင့်အညီ ဆက်လက် ဆောင်ရွက်သွားမည်ဖြစ်ကြောင်း အများသိစေရန် ကြေညာအပ်ပါသည်။

ဦးဝင်းလွင်၏လွှဲအပ်ညွှန်ကြားချက်အရ
ဒေါ်မွန်မွန်ချို(LL.B) — **ဒေါ်စန္ဒာဝင်း(LL.B)**
တရားလွှတ်တော်ရှေ့နေ(စဉ်-၁၂၂၆၈) — **အထက်တန်းရှေ့နေ(စဉ်-၂၆၄၀၉)**
အမှတ်(၈၂၈/ခ)၊ ကျွန်းရွှေမြိုင်လမ်း၊ (၁၈/စီ)ရပ်ကွက်၊
ဒဂုံမြို့သစ်(တောင်ပိုင်း)မြို့နယ်၊ ရန်ကုန်မြို့ ။
ဖုန်း-၀၉-၂၅၀၆၈၅၇၁၇၊ ၀၉-၇၉၇၆၄၀၆၁၆၊ ၀၉-၅၀၇၉၉၇၈

အများသိစေရန်ကြေညာခြင်း

ရန်ကုန်တိုင်းဒေသကြီး၊ တာမွေမြို့နယ်၊ ကျားကွက်သစ်ရပ်ကွက်၊ ကျားကွက်သစ်လမ်း၊ အမှတ်(၂၁)၊ (၇-လွှာ/A)၊ (တိုက်၏ မျက်နှာမူရာဝဲဘက်ခြမ်း)၊ ရေ၊ မီးအစုံအလင်ပါဝင်သော အကျယ်အဝန်း (၁၅ ပေ x ၆၀ ပေ)ရှိ တိုက်ခန်းနှင့် အကျိုးခံစားခွင့်အရပ်ရပ်အား လက်ဝယ်ထားရှိ ပိုင်ဆိုင်အကျိုးခံစားလျက် ရောင်းချခွင့်ရှိသည်ဟု အဆိုပြုသူ ဒေါ်ဝေဝေလှိုင် [၁၂/ သဃက (နိုင်)၁၈၃၆၃၃] ထံမှ ကျွန်ုပ်၏မိတ်ဆွေဖြစ်သူက ဝယ်ယူရန်အတွက် ရောင်းဖိုးငွေ၏ တစ်စိတ်တစ်ဒေသကို ပေးချေထားပြီးဖြစ်ပါသည်။ အဆိုပါ အရောင်းအဝယ် ပြုလုပ်ခြင်းနှင့်ပတ်သက်၍ ကန့်ကွက်လိုပါက ဤကြော်ငြာပါသည့်နေ့မှစ၍ (၇)ရက်အတွင်း ခိုင်လုံသော စာရွက်စာတမ်းမူရင်းများနှင့်တကွ ကျွန်ုပ်ထံသို့ လာရောက် ကန့်ကွက်နိုင်ပါသည်။ သတ်မှတ်ရက်အတွင်း ကန့်ကွက်သူမရှိပါက အရောင်းအဝယ်ကို ပြီးစီးအောင် ဆက်လက် ဆောင်ရွက်သွားမည်ဖြစ်ကြောင်း အများသိစေရန် ကြေညာအပ်ပါသည်။

လွှဲအပ်ညွှန်ကြားချက်အရ-
ဒေါ်ခင်မာဆွေ LL.B ,LL.M
တရားလွှတ်တော်ရှေ့နေ(စဉ်-၇၈၉၈)
တိုက်အမှတ်-၉/၁၁၊ ပထမထပ်၊ အခန်းအမှတ်(၁၀၃ A+B)၊ ၃၆-လမ်း
ကျောက်တံတားမြို့နယ်၊ ရန်ကုန်မြို့။ ဖုန်း- ၀၉-၅၀၃၈၉၇၄

"ကန့်ကွက်နိုင်ပါကြောင်း အများသိရှိစေရန် အသိပေးကြေညာခြင်း"

ရန်ကုန်တိုင်းဒေသကြီး၊ လှည်းကူးခရိုင်၊ လှည်းကူးမြို့နယ်၊ သာသနာ့ရိပ်သာရပ်ကွက်၊ ဗိုလ်ချုပ်အောင်ဆန်းလမ်း၊ လမ်းသွယ်(၈)၊ မြေကွက်ကြီးအမှတ်(၇)၊ အိမ်ရာ ကွက်ငယ် (၂၆၀)၊ ဦးအောင်ကျော်ဦး အမည်ပေါက်မြေကွက်၊ ဧရိယာ (၄၀ ပေx၆၀ ပေ)ရှိမြေကွက်နှင့် ကိုယ်ပိုင်မီတာ အပါအဝင် အကျိုးခံစားခွင့်အရပ်ရပ်တို့အား အရောင်းအဝယ်ဆက်စပ်စာချုပ်များဖြင့် တရားဝင်လက်ဝယ်ထားရှိပိုင်ဆိုင်ထားသူ တရားဝင် လွှဲပြောင်းရောင်းချပိုင်ခွင့်ရှိသူဟုဆိုသော ဦးမင်းသန်းလှိုင် [၁၄/ဖပန (နိုင်)၀၉၅၃၄၇] ထံမှ ကျွန်ုပ်၏မိတ်ဆွေက ဝယ်ယူရန်အတွက် စရန်ငွေတစ်စိတ်တစ်ဒေသကိုပေးချေထားပြီးဖြစ်ပါသည်။ ကန့်ကွက်လိုသူရှိပါက ဤကြော်ငြာပါသည့်နေ့မှစ၍ (၇)ရက်အတွင်း စာရွက်စာတမ်းအထောက်အထားခိုင်လုံစွာဖြင့် ကိုယ်တိုင်လာရောက် ကန့်ကွက်နိုင်ပါကြောင်းနှင့် သတ်မှတ်ရက်ကျော်လွန်ပါက အရောင်းအဝယ်စာချုပ်ကို တရားဝင် ဆက်လက်ချုပ်ဆိုသွားမည်ဖြစ်ပါကြောင်း အများသိရှိစေရန် ကြေညာအပ်ပါသည်။

လွှဲအပ်ညွှန်ကြားချက်အရ -
ဒေါ်ညိမ်းညိမ်းမြင့် (LL.B) (D.B.L)
အထက်တန်းရှေ့နေ (စဉ်-၃၂၈၄၂)
တိုက်-၈၊ ၁၄/၁၅-ရပ်ကွက်၊ ဖန်ချက်ဝန်ဦးရွှေအိုးလမ်း၊ ရွှေပြည်သာမြို့နယ်။
ရန်ကုန်တိုင်းဒေသကြီး။ ဖုန်း - ၀၉-၇၈၇၈၇၈၁၀၃၊ ၀၉-၇၉၀၇၉၀၁၈၈

ကန့်ကွက်နိုင်ပါကြောင်းအများသိစေရန်ကြေညာခြင်း

ရန်ကုန်တိုင်းဒေသကြီး၊ ဒဂုံမြို့သစ်(တောင်ပိုင်း)မြို့နယ်၊ မြေတိုင်းရပ်ကွက်(၁၅၂)၊ မြေကွက်အမှတ်(၂၀၆၉)၊ အလျား၄၀ပေxအနံ၆၀ပေ၊ ဧရိယာ(၀.၀၅၅)ဧကရှိ ပါမစ်မြေကွက်နှင့် ယင်းမြေကွက်ပေါ်ရှိ အကျိုးခံစားခွင့်အရပ်ရပ်အားလုံးတို့ကို အရပ်ကတိစာချုပ်အရပ်ရပ်ဖြင့် ဝယ်ယူ ပိုင်ဆိုင်ထားသူ ဦးအောင်အောင်မြတ် [၁၂/လမန(နိုင်)၁၀၂၄၃၄]မှ ဝယ်ယူပိုင်ဆိုင်ထား၍ တရားဝင်ပိုင်ဆိုင်ခွင့်ရှိပြီး ရောင်းချပိုင်ခွင့်ရှိသူဖြစ်ကြောင်း ဝန်ခံကတိပြု၍ အပြီးအပိုင်လွှဲပြောင်းဝယ်ယူရန် ကျွန်ုပ်၏မိတ်ဆွေ ဒေါ်စိုးသန့်နွယ် [၁၁/ကတန(နိုင်)၀၉၈၈၅၉]မှ စရန်ငွေတစ်စိတ်တစ်ဒေသကို ပေးချေပြီးဖြစ်ပါသည်။ သို့ဖြစ်ပါ၍ အဆိုပါအရောင်းအဝယ်နှင့် ပတ်သက်ပြီး အကျိုးသက်ဆိုင်ခွင့်ရှိသူ ကန့်ကွက်လိုသူများရှိပါက ဤကြော်ငြာပါသည့်နေ့မှစ၍ (၇)ရက်အတွင်း တိကျခိုင်လုံသော စာရွက်စာတမ်းမူရင်းများ နှင့်တကွ ကျွန်ုပ်ထံသို့ လာရောက်ကန့်ကွက်နိုင်ပါသည်။ ယင်းနေ့ရက်ကျော်လွန်ပါက အရောင်းအဝယ်ကို ပြီးမြောက်သည်အထိ ဥပဒေနှင့်အညီ ဆက်လက်ဆောင်ရွက်သွားမည်ဖြစ်ကြောင်း အများသိစေရန် ကြော်ငြာအပ်ပါသည်။

လွှဲအပ်ညွှန်ကြားချက်အရ
ဒေါ်လွင်မာဦး(LL.B,D.B.L,D.I.L) — **ဒေါ်ယွန်းလဲ့လဲ့ထွန်း(LL.B)**
(စဉ်-၄၅၀၄၄/၂၀၁၄) — **(စဉ်-၄၇၆၇၀/၂၀၁၆)**
အထက်တန်းရှေ့နေများ
အမှတ်-၉၀၄(က+ခ)၊ ၄-လွှာ၊ ရတနာပုံ(၅)လမ်း၊ (၉)ရပ်ကွက်၊
သာကေတမြို့နယ်။ ၀၉-၄၂၂၁၁၉၉၀၊ ၀၉-၇၉၅၇၆၁၁၄၃

ကန့်ကွက်နိုင်ပါသည်

ရန်ကုန်တိုင်းဒေသကြီး၊ ဒဂုံမြို့သစ်(မြောက်ပိုင်း)မြို့နယ်၊ မြေတိုင်းရပ်ကွက်အမှတ် (၃၅)၊ မြေကွက်အမှတ်(၂၅၀)၊ ဧရိယာ(၀.၀၆၁)ဧကရှိ နှစ်(၆၀)မြေငှားဂရန်မြေကွက်သည် ရန်ကုန်မြို့တော်စည်ပင်သာယာရေးကော်မတီ၊ မြို့ပြမြေစီမံခန့်ခွဲမှုဌာနရှိ မြေစာရင်းတွင် ကျွန်ုပ်၏မိတ်ဆွေဖြစ်သူ **ဦးအောင်ကြည်(၁၂/ဥကတ (နိုင်) ၀၃၁၉၄၂) (TTA 019828)** တရားဝင်အမည်ပေါက်ပိုင်ဆိုင်သော မြေကွက်ဖြစ်ပါသည်။ အဆိုပါ ၎င်းတရားဝင်အမည်ပေါက်ပိုင်သောမြေကွက်နှင့် ယင်းမြေကွက်ပေါ်ရှိ အကျိုးခံစားခွင့်အရပ်ရပ်အားလုံးတို့အား ၎င်း၏သားသမီးအရင်းများဖြစ်ကြသော **ဒေါ်ရွှေရွှေသန်း(၁၂/အလန (နိုင်) ၀၂၈၅၁၉)၊ ဦးအောင်မိုး(၁၂/ဥကတ (နိုင်) ၀၃၁၉၄၆)၊ ဒေါ်မြသီတာအောင်(၁၂/အဂမ (နိုင်) ၀၁၄၄၉၀)** တို့ မောင်နှမ(၃)ဦးထံသို့ မေတ္တာဖြင့်အပြီးအပိုင်ပေးကမ်းမည်ဖြစ်ပါသည်။ သို့ဖြစ်ပါ၍ ထိုသို့ပေးကမ်းခြင်းအား ကန့်ကွက်လိုသူများရှိပါက ပိုင်ဆိုင်မှုစာရွက် စာတမ်းမူရင်းများယူဆောင်၍ ခိုင်လုံသောအထောက်အထားများဖြင့် ဤကြော်ငြာပါသည့်နေ့မှစ၍(၇)ရက်အတွင်း ကျွန်ုပ်ထံတို့သို့ လူကိုယ်တိုင် လာရောက်ကန့်ကွက်နိုင်ပါကြောင်း အများသိစေရန်ကြေငြာအပ်ပါသည်။

ဦးအောင်ကြည် ၏ လွှဲအပ်ညွှန်ကြားချက်အရ-

ဒေါ်ဆွေဆွေသန်း(LL.B, D.I.L)
တရားလွှတ်တော်ရှေ့နေ(စဉ်-၁၅၂၇၀)
အမှတ်(၅၀)၊ ဘဏ်လမ်း၊ အခန်း(၇/ခ)၊ ပထမထပ်၊
ကျောက်တံတားမြို့နယ်၊ ရန်ကုန်တိုင်းဒေသကြီး။
ဖုန်း- 09-421005700၊ Viber- 09-795552178

ဖခင်အမည်မှန်

မန္တလေးတိုင်းဒေသကြီး၊ သာစည်မြို့နယ်၊ အထက(၁) Grade-12မှ မောင်နိုင်ကိုဝင်း၏ ဖခင် အမည်မှန်မှာ ဦးကျော်ညိမ်း [၉/သစန(နိုင်) ၀၄၉၉၀၃] ဖြစ်ပါကြောင်း။

ဖခင်အမည်တစ်ဦးတည်း ဖြစ်ပါကြောင်း

ညောင်တုန်းမြို့နယ်၊ အမက (ဖိုးနီကုန်း)ကျောင်းမှ လ/ထ မူလတန်းပြဆရာမ နော်ညိမ်းညိမ်းအိ [၁၄/ညတန(နိုင်)၁၃၇၀၇၆]၏ ဖခင်အမည်မှာ ဦးထွန်းညိမ်း (ခ) ဦးကျော်ထွန်းသည် တစ်ဦးတည်းဖြစ်ပါသည်။

နော်ညိမ်းညိမ်းအိ

"ကန့်ကွက်နိုင်ပါကြောင်း အများသိစေရန်ကြေညာခြင်း"

ရန်ကုန်တိုင်းဒေသကြီး၊ တွံတေးမြို့နယ်၊ ပြသတိုက်ကျေးရွာ၊ ကွင်းအမှတ်-၆၅/ပြသတိုက်ကွင်း၊ ဦးပိုင်အမှတ်-၄၂/၂၊ ဥယျာဉ်ခြံမြေဧရိယာ (၁.၁၃)ဧကရှိ ဒေါ်ကြေးမုံဝင်း အမည်ပေါက် ဥယျာဉ်ခြံ မြေကွက်နှင့် ရန်ကုန်တိုင်းဒေသကြီး၊ တွံတေးမြို့နယ်၊ ပြသတိုက်ကျေးရွာ၊ ကွင်းအမှတ်-၆၅/ပြသတိုက်ကွင်း၊ ဦးပိုင်အမှတ်-၄၂/၃၊ ဥယျာဉ်ခြံမြေဧရိယာ (၁.၂၈) ဧကရှိ ဦးအေးသိန်း အမည်ပေါက် ဥယျာဉ်ခြံ မြေကွက်နှင့် ယင်းမြေကွက် (၂)ကွက်ပေါ်ရှိ အကျိုးခံစားခွင့်အရပ်ရပ် အားလုံးကို ဒေါ်နှင်းနုဝါ [၁၂/တတန(နိုင်) ၁၄၇၄၈၁]မှ အရပ်ကတိစာချုပ်ဖြင့် ဝယ်ယူလက်ရှိထားပိုင်ဆိုင်ပြီး တရားဝင် လွှဲပြောင်းရောင်းချပိုင်ခွင့်ရှိသူဟု ဝန်ခံကတိပြုပြောဆိုလာရာ ကျွန်ုပ်၏မိတ်ဆွေဖြစ်သူ ဦးစိန်အောင်ထွန်း [၉/မကန(နိုင်) ၀၇၈၁၇၅]မှ အပြီးအပိုင်ဝယ်ယူရန်အတွက် စရန်ငွေအချို့ကို ပေးချေထားပြီး ဖြစ်ပါသည်။ အထက်ဖော်ပြပါ ဥယျာဉ်ခြံမြေအရောင်းအဝယ်ကိစ္စကို ကန့်ကွက်လိုပါက ခိုင်လုံသော စာရွက်စာတမ်း အထောက်အထားမူရင်းများဖြင့် ဤကြော်ငြာပါသည့်ရက်မှစ၍ (၁၄) ရက်အတွင်း ကျွန်ုပ်ထံသို့ လူကိုယ်တိုင်လာရောက် ကန့်ကွက်နိုင်ပါသည်။ သတ်မှတ်ရက်အတွင်း ကန့်ကွက်မည့်သူမရှိပါက အရောင်းအဝယ်ကို ပြီးဆုံးသည်အထိ ဥပဒေနှင့်အညီ ဆက်လက်ဆောင်ရွက်သွားမည်ဖြစ်ကြောင်း အများသိစေရန် ကြေညာအပ်ပါသည်။

လွှဲအပ်ညွှန်ကြားချက်အရ
ဒေါ်သန္တာဝင်း — **ဒေါ်ရီရီလွင်**
တရားလွှတ်တော်ရှေ့နေ (စဉ်-၁၅၂၆၆) — **အထက်တန်းရှေ့နေ(စဉ်-၅၂၄၉၉)**
အမှတ် (၁၃)၊ သဇင်လမ်း၊ တာကြီးရပ်ကွက်၊ ဒလမြို့နယ်၊
ရန်ကုန်တိုင်းဒေသကြီး။ ဖုန်း - ၀၉- ၇၈၁၇၇၇၅၂၅

ကန့်ကွက်နိုင်ပါကြောင်း အများသိစေရန်ကြေညာခြင်း

ရန်ကုန်တိုင်းဒေသကြီး၊ မင်္ဂလာဒုံမြို့နယ်၊ မြေတိုင်းရပ်ကွက်အမှတ် (ပတ္တမြားတောင်)၊ ပတ္တမြားရပ်ကွက်၊ မြေကွက်အမှတ် (၂၄၂)ဟု ခေါ်တွင်သော ရန်ကုန်မြို့တော်စည်ပင်သာယာရေးကော်မတီ၊ မြို့ပြမြေစီမံခန့်ခွဲမှုဌာနတွင် ဒေါ်မာမာဦး အမည်ဖြင့် မှတ်သားတည်ရှိသော အကျယ်အဝန်း (၃၀x၅၀) ပေရှိ နှစ်(၆၀) ဂရန်မြေကွက်နှင့် အကျိုးခံစားခွင့်အရပ်ရပ်အားလုံးတို့အား လက်ဝယ်ထားပိုင်ဆိုင်သူ ဦးစိန်လင်း [၉/မရမ (နိုင်) ၀၆၂၇၈၆] ကိုင်ဆောင်သူမှ တရားဝင်လက်ရှိထားပိုင်ဆိုင်ကာ လွှဲပြောင်းရောင်းချပိုင်ခွင့်ရှိသူဟု ထုတ်ဖော်ဝန်ခံကတိပြုပြီး ရောင်းချရန် ကမ်းလှမ်းလာရာ ကျွန်ုပ်၏မိတ်ဆွေ ဦးကျော်ကျော် [၁၂/ဥကတ (နိုင်)၀၀၂၁၆၅] ကိုင်ဆောင်သူမှ အပြီးအပိုင်လွှဲပြောင်းဝယ်ယူရန်အတွက် စရန်ငွေတစ်စိတ်တစ်ဒေသကို ပေးချေထားပြီးဖြစ်ပါသည်။ အဆိုပါအရောင်းအဝယ်နှင့် ပတ်သက်၍ ကန့်ကွက်လိုသူများရှိပါက ခိုင်လုံသောစာရွက်စာတမ်း အထောက်အထားမူရင်းဖြင့် ဤကြော်ငြာပါသည့်နေ့မှစ၍ (၁၄)ရက်အတွင်း ကျွန်ုပ်ထံလာရောက် ကန့်ကွက်နိုင်ပါသည်။ သတ်မှတ်ရက်အတွင်း ကန့်ကွက်သူမရှိပါက ကျွန်ုပ်၏မိတ်ဆွေဘက်မှ အရောင်းအဝယ်ပြီးဆုံးသည်အထိ ဥပဒေနှင့်အညီ ဆက်လက်ဆောင်ရွက်သွားမည်ဖြစ်ကြောင်း အများသိစေရန် ကြေညာအပ်ပါသည်။

ဦးကျော်ကျော်၏ လွှဲအပ်ညွှန်ကြားချက်အရ
ဒေါ်မော်မော်မြင့် (LL.B, D.B.L, D.I.L)
တရားလွှတ်တော်ရှေ့နေ (စဉ်-၁၃၄၃၃)
အမှတ် (၈၄၆)၊ သမာဓိလမ်း၊ (၁၃) ရပ်ကွက်၊ ရွှေပြည်သာမြို့နယ်၊
ရန်ကုန်တိုင်းဒေသကြီး။ ဖုန်း-၀၉- ၄၅၀၅၉၈၆၂၄၊ ၀၉- ၂၅၃၅၆၀၀၇၀

ကန့်ကွက်နိုင်ပါကြောင်းနှင့် အများသိစေရန်ကြေညာခြင်း

ရန်ကုန်တိုင်းဒေသကြီး၊ ဒဂုံမြို့သစ်(တောင်ပိုင်း)မြို့နယ်၊ မြေတိုင်းရပ်ကွက်အမှတ်(၁၄၅)၊ မြေကွက်အမှတ်(၁၇၂၃)၊ အကျယ်အဝန်း (၄၀ ပေx ၆၀ ပေ)ရှိ ဦးရွှေသိန်းအောင် [၁၂/ဗတထ(နိုင်)၀၁၀၇၃၄]အမည်ပေါက် ပါမစ်မြေကွက်နှင့် ယင်းမြေကွက်ပေါ်ရှိ အကျိုးခံစားခွင့်အရပ်ရပ်အားလုံး တို့ကို အမည်ပေါက်ထံမှ အရပ်ကတိစာချုပ်အဆက်ဆက်များဖြင့် တရားဝင် ဝယ်ယူပိုင်ဆိုင်ကာ ဥပဒေနှင့်အညီ ပြန်လည်ရောင်းချပိုင်ခွင့်ရှိကြောင်း ဝန်ခံကတိပြုသူ ဦးတင်အောင် [၁၂/အလန (နိုင်) ၀၁၈၆၂၂]ထံမှ ကျွန်ုပ်၏ မိတ်ဆွေဖြစ်သူက အပြီးအပိုင်လွှဲပြောင်း ဝယ်ယူရန်အတွက် စရန်ငွေ ပေးချေထားပြီးဖြစ်ပါသည်။ ကန့်ကွက်လိုသူရှိပါက ဤကြော်ငြာပါသည့် နေ့မှစ၍(၇)ရက်အတွင်း ပိုင်ဆိုင်မှုအထောက်အထားမူရင်းများနှင့်တကွ ကျွန်ုပ်ထံလာရောက်ကန့်ကွက်နိုင်ပါသည်။ ကန့်ကွက်သူမရှိပါက ဤအရောင်းအဝယ်ကို ဥပဒေနှင့်အညီ ဆက်လက်ဆောင်ရွက်သွားမည်ဖြစ်ကြောင်း အများသိစေရန် အသိပေးကြေညာအပ်ပါသည်။

ဝယ်ယူသူ၏ လွှဲအပ်ညွှန်ကြားချက်အရ-
ဒေါ်ငြိမ်းငြိမ်းအောင် (LL.B) — **ဒေါ်မာလာခိုင် (LL.B)**
တရားလွှတ်တော်ရှေ့နေ — **တရားလွှတ်တော်ရှေ့နေ**
(စဉ်-၁၂၄၁၁) — **(စဉ်- ၁၉၁၇၅)**
အမှတ် (၁၈)၊ ဥက္ကာ(၁)လမ်း၊ (ဂ)ရပ်ကွက်၊ မြောက်ဥက္ကလာပမြို့နယ်၊
ရန်ကုန်မြို့။ ဖုန်း - ၀၉- ၅၀၄၂၂၉၆

ကန့်ကွက်နိုင်ပါကြောင်း အများသိစေရန်

ရန်ကုန်တိုင်းဒေသကြီး၊ ရန်ကင်းမြို့နယ်၊ (၁၄)ရပ်ကွက်၊ အောင်ဇေယျလမ်းနှင့် မိုးကောင်းလမ်းဒေါင့်၊ ရွှေမိုးကောင်းကွန်ဒိုအမည်ရှိ တိုက်အမှတ်(E)၊ တိုက်ခန်းအမှတ်(၈၀၄)၊(၈-လွှာ)၊ အကျယ်အဝန်း (၁၈၀၇) စတုရန်းပေရှိ ကွန်ဒိုတိုက်ခန်းတစ်ခန်းနှင့်ယင်းကွန်ဒိုတိုက်ခန်းပေါ်ရှိ အကျိုးခံစားခွင့်အရပ်ရပ် အားလုံးတို့ကို ရန်ကုန်မြို့တော်စည်ပင်သာယာရေးကော်မတီ အင်ဂျင်နီယာဌာန(အဆောက်အအုံ)တွင် ဒေါ်ယုယုနိုင် (၁၂/အလန(နိုင်)၀၄၄၉၃၉) အမည်ဖြင့် Owner Book အမည်ပေါက်မှတ်သားတည်ရှိပြီး အမည်ပေါက်ထံမှ ယခုရောင်းချသူ ဦးဟန်လင်းအောင် (၁၀/မလမ(နိုင်)၂၃၃၃၇၆)သည် "နှစ်ဦးသဘောတူအရောင်းအဝယ်ကတိစာချုပ်"ဖြင့် ဝယ်ယူပိုင်ဆိုင်ထားပြီး မိမိတစ်ဦးတည်းသာလျှင် တရားဝင်လက်ရှိ ပိုင်ဆိုင်ကြောင်းနှင့်လွတ်လပ်စွာလွှဲပြောင်း ရောင်းချပိုင်ခွင့်ရှိသူဖြစ်ကြောင်း ဝန်ခံကတိပြု၍ ကျွန်ုပ်တို့၏ မိတ်ဆွေထံသို့ အပြီးအပိုင်လွှဲပြောင်းရောင်းချရန် စကားကမ်းလှမ်းလာရာ ကျွန်ုပ်တို့၏မိတ်ဆွေဖြစ်သူက အပြီးအပိုင်ဝယ်ယူရန်အတွက် အရောင်းအဝယ်ပြုလုပ်သော တန်ဖိုးငွေ၏တစ်စိတ်တစ်ဒေသကို စရန်ငွေ အဖြစ်ပေးချေထားပြီးဖြစ်ပါသည်။ သို့ဖြစ်ပါ၍ ကန့်ကွက်လိုပါက ဤကြော်ငြာပါသည့်နေ့မှစ၍(၁၄)ရက် အတွင်း ပိုင်ဆိုင်မှု အထောက်အထား(မူရင်း) များဖြင့် ကျွန်ုပ်တို့ထံလာရောက်ကန့်ကွက်နိုင်ပါကြောင်းနှင့် သတ်မှတ်ရက်ကျော်လွန်ပါက အရောင်းအဝယ်ကိုပြီးမြောက်အောင်မြင်သည်အထိ ဥပဒေနှင့်အညီဆက် လက်ဆောင်ရွက်သွားမည်ဖြစ်ပါကြောင်း အများသိစေရန်ကြေညာအပ်ပါသည်။

လွှဲအပ်ညွှန်ကြားချက်အရ -

ဒေါ်စုမြတ်မောင် (LL.B) — **ဒေါ်ကေကေနိုင် (LL.B)**
တရားလွှတ်တော်ရှေ့နေ (စဉ် -၁၆၅၅၄) — အထက်တန်းရှေ့နေ (စဉ် -၅၃၃၄၄)
အမှတ်(၁၄၀)၊ စံပါယ်ဖြူလမ်း၊ ဝေဘာဂီ(၃)ရပ်ကွက်၊ မြောက်ဥက္ကလာပမြို့နယ်၊ ရန်ကုန်မြို့
ဖုန်း - ၀၉-၄၂၈၀၂၂၃၈၄၊ ၀၉-၄၂၆၈၇၆၆၆၀

ကန့်ကွက်နိုင်ကြောင်းကြေညာခြင်း

ရန်ကုန်တိုင်းဒေသကြီး၊ ဒဂုံမြို့သစ်(တောင်ပိုင်း)မြို့နယ်၊ မြေတိုင်းရပ်ကွက်အမှတ်(၅၅)၊ လူနေရပ်ကွက်အမှတ်(၅၅)၊ မင်းရဲကောင်းပုံလမ်း၊ မြေကွက်အမှတ်(၁၃၄၅) ဟုခေါ်တွင်သော မြေကွက်ကြီးအနက်မှ တရားဝင်မခွဲမစိတ်ရသေးသော (ခေါင်းရင်းဘက်ခြမ်း/ပါမစ် မူရင်းခြမ်း)၊ အကျယ်အဝန်း (အလျား ၂၀ပေxအနံ ၆၀ပေ)ရှိ ဦးလှမြင့်အမည်ပေါက် မြေချပါမစ် မြေကွက်နှင့်ယင်းမြေကွက်ပေါ်ရှိအိမ်၊ ရေ၊ လျှပ်စစ်မီတာအပါအဝင် အကျိုးခံစားခွင့် အရပ်ရပ်အားလုံးတို့အား တရားဝင်ဝယ်ယူ ပိုင်ဆိုင်ပြီး ပြန်လည်ရောင်းချပိုင်ခွင့်ရှိကြောင်း ဝန်ခံသူဖြစ်သည့် ဦးအောင်အောင်[၁၂/ဒဂတ(နိုင်)၀၂၈၆၉၁]ထံမှ ကျွန်ုပ်၏ မိတ်ဆွေဖြစ်သူ ဦးဌေးကြိုင်[၁၂/မဂဒ(နိုင်)၀၅၇၆၆၅]က အပြီးအပိုင်ဝယ်ယူရန် စရန်ငွေပေးချေထားပြီးဖြစ်ပါသည်။ အဆိုပါ မြေကွက်နှင့် အိမ်အရောင်းအဝယ်ပြုလုပ်သည့် ကိစ္စကိုကန့်ကွက်လိုပါက ဤကြော်ငြာပါသည့်ရက်မှစ၍(၇)ရက်အတွင်း ခိုင်လုံသော ပိုင်ဆိုင်မှုစာချုပ်စာတမ်း မူရင်းများနှင့်တကွ လာရောက်ကန့်ကွက်နိုင်ပါသည်။ သတ်မှတ်ရက်အတွင်း ကန့်ကွက်သူ မရှိပါကအရောင်းအဝယ်အား ဥပဒေနှင့်အညီ ဆက်လက်ဆောင်ရွက်သွားမည်ဖြစ်ကြောင်း အများသိစေရန်ကြေညာအပ်ပါသည်။

လွှဲအပ်ညွှန်ကြားချက်အရ
ဦးစည်သူဝင်း (L L.B) တရားလွှတ်တော်ရှေ့နေ (စဉ်-၁၁၇၃၄)
အမှတ်(၆၄၀/ခ)၊ သရက်တောလမ်း၊ (၁၀၅)ရပ်ကွက်၊ ဒဂုံမြို့သစ်(တောင်ပိုင်း)မြို့နယ်၊ ရန်ကုန်တိုင်းဒေသကြီး။
ဖုန်း-၀၉-၂၅၀၅၀၉၀၉၁

ကန့်ကွက်နိုင်ပါကြောင်း အများသိစေရန်ကြေညာခြင်း

ရန်ကုန်တိုင်းဒေသကြီး၊ ရွှေပြည်သာမြို့နယ်၊ မြေတိုင်းရပ်ကွက်အမှတ် (၄၁)၊ (တ/၁၅) ရပ်ကွက်၊ မဟာဗန္ဓုလလမ်း၊ မြေကွက်အမှတ် (၁၉၉၀/က) ဟုခေါ်တွင်သော ရန်ကုန်မြို့တော်စည်ပင်သာယာရေးကော်မတီ၊ မြို့ပြမြေစီမံခန့်ခွဲမှုဌာနတွင် ဒေါ်စန်းစန်းဝင်းအမည်ဖြင့် မှတ်သားတည်ရှိသော အကျယ်အဝန်း (၂၀ x ၆၀) ပေရှိ ပါမစ်မြေကွက်နှင့် ယင်းမြေကွက်ပေါ်တွင် ဆောက်လုပ်ထားသည့် အဆောက်အဦ အပါအဝင် ရေမီးစုံအကျိုးခံစားခွင့်အရပ်ရပ်အားလုံးတို့အား တရားဝင်လက်ရှိထား ပိုင်ဆိုင်ကာ လွှဲပြောင်းရောင်းချပိုင်ခွင့်ရှိသူ ဦးစံပြည့် [၁၂/ရပသ (နိုင်) ၀၄၁၅၄၈] မှ ရောင်းချရန် ကမ်းလှမ်းလာရာ ကျွန်ုပ်၏ မိတ်ဆွေ ဒေါ်ခင်စုနန္ဒာ [၁၂/ပဘတ (နိုင်) ၀၃၂၆၇၀]မှ အပြီးအပိုင်လွှဲပြောင်းဝယ်ယူရန်အတွက် စရန်ငွေတစ်စိတ်တစ်ဒေသကို ပေးချေထားပြီးဖြစ်ပါသည်။ အဆိုပါအရောင်းအဝယ်နှင့် ပတ်သက်၍ ကန့်ကွက်လိုသူများရှိပါက ခိုင်လုံသော စာရွက်စာတမ်း အထောက်အထားမူရင်းများဖြင့် ဤကြော်ငြာပါသည့်နေ့မှစ၍ (၇)ရက်အတွင်း ကျွန်ုပ်ထံ လာရောက်ကန့်ကွက်နိုင်ပါသည်။ သတ်မှတ်ရက်အတွင်း ကန့်ကွက်သူမရှိပါက ကျွန်ုပ်၏မိတ်ဆွေဘက်မှ အရောင်းအဝယ်ပြီးဆုံးသည်အထိ ဥပဒေနှင့်အညီ ဆက်လက်ဆောင်ရွက်သွားမည်ဖြစ်ကြောင်း အများသိစေရန် ကြေညာအပ်ပါသည်။

ဒေါ်ခင်စုနန္ဒာ၏ လွှဲအပ်ညွှန်ကြားချက်အရ
ဒေါ်ဖြူဝေဝေအောင် (LL.B, D.B.L)
တရားလွှတ်တော်ရှေ့နေ (စဉ်-၁၈၂၅၀)
စုပေါင်းရုံးဝင်း၊ အင်းစိန်မြို့နယ်၊ ရန်ကုန်မြို့။ ဖုန်း-၀၉- ၇၇၇၂၉၁၇၇၅၊ ၀၉- ၄၅၂၄၁၆၃၀၉

ကန့်ကွက်နိုင်ကြောင်း အများသိစေရန် ကြေညာခြင်း

ရန်ကုန်တိုင်းဒေသကြီး၊ သဃ်န်းကျွန်းခရိုင်၊ သဃ်န်းကျွန်းမြို့နယ်၊ သွပ်ဝိုင်းကြီးရပ်ကွက်၊ မေတ္တာလမ်း၊ မြေကွက်အမှတ်-၂၁၀/က တွင် ဆောက်လုပ်ထားသည့် (၁) ခန်းတွဲ (၃၁/၅) ထပ်တိုက်၏ ပထမထပ်၊ အကျယ်အဝန်း (အလျား ၁၈ ပေ x အနံ ၅၀ ပေ) ရှိ တိုက်ခန်းနှင့်ပတ်သက်သည့် အကျိုးခံစားခွင့် အရပ်ရပ်အားလုံးတို့အား စာချုပ်အဆက်ဆက်များဖြင့် တရားဝင်လက်ရှိထားပိုင်ဆိုင်၍ လွှဲပြောင်းရောင်းချ ပိုင်ခွင့်ရှိကြောင်း မြွက်ဟဝန်ခံ၍ ဦးမျိုးနိုင် [၁၂/သဃက (နိုင်) ၀၅၄၉၇၁] မှ ရောင်းချရန် ကမ်းလှမ်းရာ ကျွန်ုပ်တို့၏မိတ်ဆွေက အပြီးအပိုင်ဝယ်ယူရန်အတွက် စရန်ငွေများ ပေးချေထားပြီးဖြစ်ပါ၍ ကန့်ကွက်လိုပါက ဤကြော်ငြာပါသည့်နေ့မှစ၍ (၇) ရက်အတွင်း ခိုင်လုံသောစာရွက်စာတမ်း (မူရင်း)များနှင့်တကွ လာရောက် ကန့်ကွက်နိုင်ပါသည်။ ကန့်ကွက်သူမရှိပါက အရောင်းအဝယ်အား ဥပဒေနှင့်အညီ ဆက်လက်ဆောင်ရွက်သွားတော့မည် ဖြစ်ကြောင်း အများသိစေရန် ကြေညာအပ်ပါသည်။

လွှဲအပ်ညွှန်ကြားချက်အရ -
ဦးစိုင်းပြည့်ဖြိုးဝေ(LL.B) (စဉ်-၄၂၉၈၀) — **ဒေါ်ချိုသဉ္ဇာအေး (LL.B) (စဉ်-၄၅၇၉၆)** — **ဦးစိုင်းအောင်ဖြိုးဝေ (LL.B) (စဉ်-၅၆၆၃၆)** — **ဒေါ်အေးအေးခိုင် (LL.B) (စဉ်-၅၆၆၆၁)**
အထက်တန်းရှေ့နေများ
ရုံး-အမှတ်-၂၂၅ (ပထပ်)၊ ၃၅-လမ်း (အထက်)၊ (၃) ရပ်ကွက်၊ ကျောက်တံတားမြို့နယ်၊ ရန်ကုန်မြို့။
ဖုန်း-၀၉- ၄၃၁၃၃၉၉၄၊ ၀၉-၄၄၀၇၂၈၂၈၄

(၁၇-၉-၂၀၂၅)ရက်နေ့ထုတ် ကြေးမုံသတင်းစာ၊ စာမျက်နှာ (၁၉)တွင် ရန်ကုန်မြို့တော်စည်ပင်သာယာရေးကော်မတီ၊ မြို့ပြစီမံခန့်ခွဲမှုဌာန၏ ကြေညာစာတွင်ပါရှိသော ဒေါ်ချို [၁၂/သကတ (နိုင်)၀၉၆၅၀၈]၏ မြေကွက်အမည်ပြောင်းလျှောက်ထားမှုအပေါ်

ကန့်ကွက်ကြောင်း အများသိစေရန် ကြေညာခြင်း

ကျွန်ုပ်တို့၏မိတ်ဆွေ ခေတ္တ စင်ကာပူနိုင်ငံနေ ဦးညီညီလွင် [၁၂/သကတ (နိုင်)၀၂၀၆၄၇]၏ လွှဲအပ်ညွှန်ကြားချက်များအရ အောက်ပါအတိုင်း ကန့်ကွက်ကြေညာအပ်ပါသည်-

၁။ အထက်ဖော်ပြပါ (၁၉-၇-၂၀၂၅) ရက်နေ့ထုတ် ကြေးမုံသတင်းစာ၊ စာမျက်နှာ (၁၉) တွင် ရန်ကုန်မြို့တော်စည်ပင်သာယာရေးကော်မတီ၊ မြို့ပြစီမံခန့်ခွဲမှုဌာန၏ ကြေညာစာတွင် ပါရှိသော မြေကွက်အမှတ်-၄၂၅၊ ဇမ္ဗူသီရိအရှေ့ (၄)လမ်း၊ ၆/အနောက်ရပ်ကွက်၊ သာကေတမြို့နယ်ရှိ မြေကွက်မှာ ဖခင် ဦးစံထွားထံမှ ကျွန်ုပ်တို့မိတ်ဆွေအပါအဝင် ညီအစ်ကိုမောင်နှမများနှင့် မိခင် ဒေါ်ချိုတို့ အမွေဆက်ခံပိုင်ဆိုင်ကြသော တရားဝင် မခွဲဝေရသေးသည့် အမွေဆိုင်ပစ္စည်းများထဲမှ တစ်ခုဖြစ်ပါသည်။

၂။ ယခုအခါ (၁၇-၉-၂၀၂၅) ရက်နေ့တွင် မိခင်ဖြစ်သူ ဒေါ်ချို သည် အမွေဆက်ခံသူ သား (၁) ဦးဖြစ်သည့် ကျွန်ုပ်မိတ်ဆွေထံသို့ တစ်စုံတစ်ရာအကြောင်းကြားခြင်းမရှိဘဲ ကျွန်ုပ်မိတ်ဆွေ၏ မျက်ကွယ်တွင် အမွေဆိုင်ပစ္စည်းအား အခြားသူတစ်ဦးထံသို့ အမည်ပြောင်းဆောင်ရွက်နေသည်ကို (၁၇-၉-၂၀၂၅) ရက်နေ့ထုတ် ရန်ကုန်မြို့တော်စည်ပင်သာယာရေးကော်မတီ၏ ကြေညာစာအရ သိရှိရပါသည်။

၃။ သို့ဖြစ်ပါ၍ (၁၇-၉-၂၀၂၅) ရက်နေ့ထုတ် ကြေးမုံသတင်းစာ၊ စာမျက်နှာ (၁၉) ၌ ဖော်ပြကြေညာထားသည့် မိခင် ဒေါ်ချို၏ ရန်ကုန်မြို့တော်စည်ပင်သာယာရေးကော်မတီ၊ မြို့ပြစီမံခန့်ခွဲမှုဌာနတွင် အမည်ပြောင်းဆောင်ရွက်ချက်အား ဆက်လက်ဆောင်ရွက်ခြင်းမပြုပါရန် မိခင်ဒေါ်ချို [၁၂/သကတ (နိုင်)၀၉၆၅၀၈] နှင့် အများသိစေရန် ကန့်ကွက်ကြေညာအပ်ပါသည်။

လွှဲအပ်ညွှန်ကြားချက်များအရ -
ဦးစိုင်းပြည့်ဖြိုးဝေ(LL.B) (စဉ်-၄၂၉၈၀) — **ဒေါ်ချိုသဉ္ဇာအေး (LL.B) (စဉ်-၄၅၇၉၆)** — **ဦးစိုင်းအောင်ဖြိုးဝေ (LL.B) (စဉ်-၅၆၆၃၆)**
အထက်တန်းရှေ့နေများ
ရုံး-အမှတ်-၂၂၅ (ပထပ်)၊ ၃၅-လမ်း (အထက်)၊ (၃) ရပ်ကွက်၊ ကျောက်တံတားမြို့နယ်၊ ရန်ကုန်မြို့။
ဖုန်း-၀၉- ၄၃၁၃၃၉၉၄၊ ၀၉-၄၄၀၇၂၈၂၈၄

ကုန်အမှတ်တံဆိပ်အသိပေးကြေညာခြင်း

မန္တလေးတိုင်းဒေသကြီး၊ ဖ၂x၆၁၊ ၁၄၁(ဘီ)လမ်းနေ ကျွန်ုပ်၏မိတ်ဆွေဖြစ်သူ ဒေါ်တင်တင်ညို [၅/ဘတလ (နိုင်)၀၄၇၈၄၁]သည် အောက်တွင်ဖော်ပြထားသော ကုန်အမှတ်တံဆိပ်၏ မူလတီထွင်ဖန်တီးသူ အမှတ်တံဆိပ်ပိုင်ရှင်ဖြစ်ပါသည်–

အထက်ဖော်ပြပါကုန်အမှတ်တံဆိပ်ဖြင့် Supermarket and whole sale ဖွင့်လှစ်ပြီး ကုန်ပစ္စည်းအမျိုးမျိုးဖြန့်ဖြူးရောင်းချရာတွင် ကပ်နှိပ်ယှဉ်တွဲဖော်ပြအသုံးပြုလျက်ရှိပြီး စီးပွားရေးနှင့်ကူးသန်းရောင်းဝယ်ရေးဝန်ကြီးဌာန၏ အမိန့်အမှတ်(၆၃/၂၀၂၀)အရ ကုန်အမှတ်မှုပိုင်ခွင့် နှင့်အညီ ပြန်လည်မှတ်ပုံတင်သွင်းလျှောက်ထားခဲ့ပြီး (၆၃/၂၀၂၀)အမိန့်ညွှန်ကြားချက်များနှင့် ညီညွတ်သဖြင့် e-Filling Reference : WFT2023065148 ရရှိထားပြီးဖြစ်ပါသည်။

သို့ဖြစ်ပါ၍ အဆိုပါကုန်အမှတ်တံဆိပ်အား ဆင်တူယိုးမှားပြုလုပ်ခြင်း၊ မရိုးမဖြောင့်သောသဘောအားဖြင့် ထင်ယောင်ထင်မှားဖြစ်စေရန် ပြုလုပ်ခြင်း၊ တစ်စိတ်တစ်ဒေသဖြစ်စေ၊ တိုက်ရိုက်သော်လည်းကောင်း၊ သွယ်ဝိုက်၍သော်လည်းကောင်း တုပကူးယူခြင်းများနှင့် အထက်ဖော်ပြပါ ကုန်အမှတ်တံဆိပ်ပိုင်ရှင်၏ ခွင့်ပြုချက်မရှိဘဲ သုံးစွဲခြင်းများတွေ့ရှိပါက မြန်မာနိုင်ငံ၏တည်ဆဲဥပဒေများအရ အရေးယူဆောင်ရွက်သွားမည်ဖြစ်ပါကြောင်း အများသိစေရန် အသိပေးကြေညာအပ်ပါသည်။

လွှဲအပ်ညွှန်ကြားချက်အရ–
ဒေါ်အိမွန်သော် (LL.B, LL.M)
တရားလွှတ်တော်ရှေ့နေ (စဉ်–၁၅၃၇၀)
အမှတ်(၂၇)၊ (၂)လမ်း၊ ခနောင်တိုအနောက်ရပ်ကွက်၊
ဆိပ်ကြီးခနောင်တိုမြို့နယ်၊ ရန်ကုန်တိုင်းဒေသကြီး။
ဖုန်း–၀၉–၄၂၀၇၁၅၁၀၊ ၀၉–၇၉၉၂၉၈၂၈၇

ကန့်ကွက်နိုင်ကြောင်း အများသိစေရန်ကြေညာခြင်း

ရန်ကုန်တိုင်းဒေသကြီး၊ ဒဂုံမြို့သစ်(အရှေ့ပိုင်း)မြို့နယ်၊ မြေတိုင်းရပ်ကွက်အမှတ် (၁၃၈)၊ မြေကွက်အမှတ်(၈၁၃)၊ အကျယ်အဝန်း (၄၀ပေx၆၀ပေ)ရှိဒေါ်တင်ဝင်း (U/RGN–၀၀၀၄၁၅) [၁၂/လမန(နိုင်)၀၂၈၀၉၀] အမည်ပေါက် မြေချပါမစ်မြေကွက်အပါအဝင် အကျိုးခံစားခွင့်အရပ်ရပ်အားလုံးတို့ကို အဆက်စပ်စာချုပ်များဖြင့် တရားဝင်လက်ရောက်ဝယ်ယူပိုင်ဆိုင်ထားပြီး ပြန်လည်လွှဲပြောင်းရောင်းချပိုင်ခွင့်ရှိသူဖြစ်ကြောင်း ဝန်ခံကတိပြု၍ ယခုရောင်းချသူ ဒေါ်စုစုလတ် [၁၂/ကမရ(နိုင်)၀၁၉၁၅၁]ထံမှ ကျွန်ုပ်၏မိတ်ဆွေဖြစ်သူ ဒေါ်စပါယ် [၁၂/ရကန(နိုင်)၀၅၂၈၄၄]က အပြီးအပိုင်ဝယ်ယူရန် ရောင်းဖိုးငွေ၏ တစ်စိတ်တစ်ဒေသအား ပေးချေထားပြီးဖြစ်၍ ကန့်ကွက်လိုသူများရှိပါက ဤကြော်ငြာပါသည့်နေ့မှစ၍ (၁၄)ရက်အတွင်း ခိုင်မာသောပိုင်ဆိုင်မှုအထောက်အထား စာရွက်စာတမ်း၊ စာချုပ်စာတမ်းမူရင်းများနှင့်တကွ လူကိုယ်တိုင်လာရောက်ကန့်ကွက်နိုင်ပါကြောင်းနှင့် သတ်မှတ်ရက်ကျော်လွန်ပါက အရောင်းအဝယ်ကိစ္စကို ဥပဒေနှင့်အညီ ဆက်လက်ဆောင်ရွက်သွားမည်ဖြစ်ကြောင်း အများသိစေရန် ကြေညာအပ်ပါသည်။

လွှဲအပ်ညွှန်ကြားချက်အရ
ဒေါ်ယုနန္ဒာအောင် (LL.B) အထက်တန်းရှေ့နေ (စဉ်– ၅၃၅၁၀)
အမှတ် (၈၃)၊ ပထမထပ်၊ ပန်းဆိုးတန်းလမ်း၊ ကျောက်တံတားမြို့နယ်၊
ရန်ကုန်တိုင်းဒေသကြီး။ ဖုန်း–၀၉– ၄၂၅၈၂၅၁၂၉

သားအဖြစ်မှအမွေပြတ်စွန့်လွှတ်ခြင်း

ရန်ကုန်တိုင်းဒေသကြီး၊ ရွှေပြည်သာမြို့နယ်၊ အိမ်အမှတ်–၉/၃/၈၊၅၁၃(က)နေ ဦးတင်သိန်းဦး မှတ်ပုံတင်အမှတ်[၁၂/အစန(နိုင်)၀၀၀၆၈၃]၏ သား မောင်ထက်မင်းပိုင် [၁၂/ရပသ(နိုင်)၀၇၅၈၇၈]သည် မိဘ၏ဆုံးမမှုကို မနာခံဘဲ မိမိဆန္ဒအလျောက်ပြုမူသွားပါသဖြင့် သားအဖြစ်မှအမွေပြတ်စွန့်လွှတ်လိုက်ပါသည်။ နောက်နောင် ၎င်းနှင့်ပတ်သက်သောကိစ္စအဝဝကို တာဝန်ယူဖြေရှင်းပေးမည်မဟုတ်ပါ။

အဖ– ဦးတင်သိန်းဦး

အယူခံမှုကိုဆိုင်ရန် ချိန်းဆိုသည့်နေ့ရက်ကို အယူခံတရားပြိုင်သို့ အကြောင်းကြားစာ
(တရားမကျင့်ထုံးဥပဒေအမိန့် ၄၁၊ နည်းဥပဒေ ၁၄)
ရန်ကုန်တိုင်းဒေသကြီးတရားလွှတ်တော်
၂၀၂၂ ခုနှစ်၊ တရားမပထမအယူခံမှုအမှတ် ၄၁၉

ဦးကျော်စိန်(၎င်း၏အခွင့်ရကိုယ်စားလှယ် ဦးဂရေ့စ်)	နှင့်	ဦးခူဝံ(၂၁–၁၀–၂၀၂၂)ရက်နေ့က ကွယ်လွန်သူ ဒေါ်တင်တင်နွယ်၏ တရားဝင်ကိုယ်စားလှယ်အဖြစ် ထည့်သွင်းခွင့်ပြုရန်လျှောက်ထားသူ)
(အယူခံတရားလို)		**(အယူခံတရားပြိုင်)**

၂၀၂၂ ခုနှစ်၊ အောက်တိုဘာလ ၂၁ ရက်စွဲပါ သန်လျင်ခရိုင်တရားရုံး၊ တရားမကြီးမှုအမှတ်–၈၆/၂၀၂၂ အမှုတွင် ချမှတ်သောအမိန့်ကို အယူခံမှု။

ရန်ကုန်တိုင်းဒေသကြီး၊ ဗဟန်းမြို့နယ်၊ ဆရာစံမြောက်အရှေ့ရပ်ကွက်၊ အရှေ့ဗဟိုလမ်း၊ အမှတ်(၄၅) နေ အယူခံတရားပြိုင် ဦးခူဝံ(၂၁–၁၀–၂၀၂၂)ရက်နေ့က ကွယ်လွန်သူ ဒေါ်တင်တင်နွယ်၏ တရားဝင်ကိုယ်စားလှယ်အဖြစ် ထည့်သွင်းခွင့်ပြုရန်လျှောက်ထားသူ) (ယခုနေရပ်လိပ်စာမသိသူ) သိစေရမည်။

ယခုအမှုတွင် သန်လျင်ခရိုင်တရားရုံးတော်မှ ချမှတ်သည့်ဒီကရီကို အယူခံတရားလိုမှ အယူခံမှုတင်သွင်းရာ ဤရုံးတော်တွင် မှတ်ပုံတင်စာရင်းတင်သွင်း၍ ထိုအယူခံမှုကို ၂၀၂၅ ခုနှစ်၊ အောက်တိုဘာလ (၁၃) ရက် (၁၃၈၇ ခုနှစ်၊ သီတင်းကျွတ်လဆုတ် ၇ ရက်)တွင် ဆိုင်ဆိုရန် ဤရုံးတော်မှချိန်းဆိုလိုက်သည်။ သင်ကိုယ်တိုင်ဖြစ်စေ၊ သင့်ရှေ့နေဖြစ်စေ၊ ဤအယူခံမှုတွင် သင့်အတွက်ဆောင်ရွက်ရန် ဥပဒေအရ ခွင့်ပြုထားသူကိုယ်စားလှယ်ဖြစ်စေ၊ ဤရုံးတော်သို့ မလာရောက်ခဲ့လျှင် ၎င်းအယူခံမှုကို သင်မရှိသည့်အခါတွင် တစ်ဖက်သတ် စီရင်ဆုံးဖြတ်လိမ့်မည်။

ထို့အပြင် သင်က အယူခံနိုင်ခွင့်ရှိသော ဤအယူခံမှုတွင် ဒီကရီကို တရားမကျင့်ထုံးဥပဒေအမိန့်–၄၁၊ နည်းဥပဒေ–၂၂ အရ ကန့်ကွက်လိုလျှင် ချိန်းဆိုထားသောအချိန်အတွင်း ဤကဲ့သို့သင်က ကန့်ကွက်ကြောင်း ဤအယူခံရုံးတော်၌ အကြောင်းကြားအစီရင်ခံစာတင်သွင်းရမည်။

၂၀၂၅ ခုနှစ်၊ စက်တင်ဘာလ (၁၈) ရက်နေ့တွင် ဤရုံးတံဆိပ်ရိုက်နှိပ်၍ ကျွန်ုပ်လက်မှတ်ရေးထိုး ထုတ်ပေးလိုက်သည်။

(မိုးသင်းအောင်)
လက်ထောက်ညွှန်ကြားရေးမှူး
ရန်ကုန်တိုင်းဒေသကြီးတရားလွှတ်တော်

အများသိစေရန်ကြေညာခြင်း

ရန်ကုန်တိုင်းဒေသကြီး၊ ကမာရွတ်မြို့နယ်၊ (၁)ရပ်ကွက်၊ ဗဟိုလမ်း၊ အမှတ် (၂၁၇) ဟုခေါ်တွင်သော (၂) ခန်းတွဲ၊ (၆)ထပ်အဆောက်အဦ၏ ၆–လွှာ (A)၊ (ခေါင်းရင်းခန်း)၊ (၁၂ ½ ပေx၅၀ ပေ) ခန့်အကျယ်အဝန်းရှိ တိုက်ခန်းနှင့်တကွ ယင်းတိုက်ခန်းတွင် တွယ်ကပ်တပ်ဆင်ထားသည့် လျှပ်စစ်မီတာ၊ ရေမော်တာ အပါအဝင် အကျိုးခံစားခွင့်အရပ်ရပ်အားလုံးတို့ကို ဥပဒေနှင့်အညီ တရားဝင်ပိုင်ဆိုင်ပြီး ရောင်းချပိုင်ခွင့်ရှိကြောင်း ဝန်ခံကတိပြုသူ ဦးလှမျိုး [၁၂/ကမရ(နိုင်)၀၀၆၃၇၆]ထံမှ ကျွန်ုပ်၏မိတ်ဆွေက အပြီးအပိုင်ဝယ်ယူရန် စရန်ငွေပေးချေထားပြီးဖြစ်ပါသည်။ ထိုကဲ့သို့ အရောင်းအဝယ်ပြုခြင်းနှင့် စပ်လျဉ်း၍နစ်နာမှုတစ်စုံတစ်ရာအကြောင်းရှိနိုင်သူ မည်သူမဆို ခိုင်လုံသောအထောက်အထားများဖြင့် ဤကြော်ငြာပါပြီး (၇)ရက်အတွင်း ကန့်ကွက်နိုင်ပါသည်။ ကန့်ကွက်ချက်မရှိပါက တည်ဆဲဥပဒေများအား မဆန့်ကျင်စေဘဲ အရောင်းအဝယ်ကို ဆက်လက်ဆောင်ရွက်သွားမည်ဖြစ်ကြောင်း ကြေညာအပ်ပါသည်။

လွှဲအပ်ညွှန်ကြားချက်အရ –
ဦးမျိုးသူရအောင် (LL.B)
တရားလွှတ်တော်ရှေ့နေ (စဉ်–၁၇၁၄၈)
အမှတ် (၄၆/ပထပ်)၊ မဟာဗန္ဓုလပန်းခြံလမ်း၊
ကျောက်တံတားမြို့နယ်၊ ရန်ကုန်မြို့။ ဖုန်း – ၀၉– ၄၄၃၁၁၃၂၁၁

ကန့်ကွက်နိုင်ကြောင်း အများသိစေရန်ကြော်ငြာခြင်း

ရန်ကုန်တိုင်းဒေသကြီး၊ အင်းစိန်မြို့နယ်၊ ဗန်းမော်ဦးကျော်ငြိမ်းလမ်း၊ ရွာမအနောက်ရပ်ကွက်၊ တိုက်အမှတ်(၆၆၀/B)၊ အခန်းအမှတ်(A–2)၊ အခန်းအမျိုးအစား (ရင်ကွဲ)၊ ပထမထပ် တိုက်မျက်နှာမူလျှင် (ဘယ်)အခြမ်း၊ အကျယ်အဝန်း (၁၅x၅၅)ပေ၊ (၈၂၅)စတုရန်းပေရှိ တိုက်ခန်းနှင့် ၎င်းတိုက်ခန်းပေါ်ရှိ အကျိုးခံစားခွင့်အရပ်ရပ်အားလုံးတို့ကို ပိုင်ရှင်ဖြစ်သူ ဦးအောင်နိုင်ဝင်း [၁၀/မလမ(နိုင်)၀၂၁၀၂၈] ကိုင်ဆောင်သူမှ တရားဝင်ပိုင်ဆိုင်၍ ပြန်လည်ရောင်းချပိုင်ခွင့်ရှိကြောင်း ဝန်ခံကတိပြုသောကြောင့် ကျွန်ုပ်၏မိတ်ဆွေ ဒေါ်သီရိမာလာလှ [၁၂/မရက(နိုင်)၁၃၃၅၆၈] မှ အပြီးအပိုင်ဝယ်ယူရန်အတွက် စရန်ငွေအဖြစ် ရောင်းဖိုးငွေ၏ တစ်စိတ်တစ်ဒေသကို ပေးချေပြီးဖြစ်ပါသည်။ ကန့်ကွက်မည့်သူရှိပါက ခိုင်လုံသောစာရွက်စာတမ်း (မူရင်း)အထောက်အထားအပြည့်အစုံဖြင့် ကြော်ငြာပါသည့်ရက်မှစ၍ (၁၄)ရက်အတွင်း ကျွန်ုပ်ထံသို့လာရောက် ကန့်ကွက်နိုင်ပါသည်။ ကန့်ကွက်မည့်သူမရှိပါက အဆိုပါအရောင်းအဝယ်အား ဥပဒေနှင့်အညီ ဆက်လက်ဆောင်ရွက်သွားမည်ဖြစ်ကြောင်း အများသိစေရန် ကြော်ငြာအပ်ပါသည်။

လွှဲအပ်ညွှန်ကြားချက်အရ
ဒေါ်မိုးမိုးမြင့် (LL.B) အထက်တန်းရှေ့နေ (စဉ်–၅၀၆၀၆)
အမှတ်(၂)၊ ကမ်းနားလမ်း၊ ကြည့်မြင်တိုင်တရားရုံးအနီး၊ ကြည့်မြင်တိုင်မြို့နယ်၊
ရန်ကုန်မြို့။ ဖုန်း– ၀၉–၄၂၅၀၁၂၂၂၅၊ ၀၉– ၇၇၅၃၇၄၅၃၈

အများသိစေရန်ကြေညာခြင်း

ရန်ကုန်တိုင်းဒေသကြီး၊ မြောက်ဥက္ကလာပမြို့နယ်၊ မြေတိုင်းရပ်ကွက်အမှတ်–ဂ၊ မြေကွက်အမှတ်–၄၁၂/ခ၊ အကျယ်အဝန်း (၂၀'x ၆၀')၊ ဧရိယာ(၀.၀၂၇) ဧကရှိ နှစ်(၆၀)ဂရန်မြေကွက်နှင့် ယင်းမြေကွက်ပေါ်ရှိ အမှတ်(၄၁၂/ခ)၊ နီလာ(၂)လမ်း၊ (ဂ)ရပ်ကွက်၊ မြောက်ဥက္ကလာပမြို့နယ်၊ ရန်ကုန်မြို့ဟုခေါ်တွင်သည့် အဆောက်အဦအပါအဝင် အကျိုးခံစားခွင့်အရပ်ရပ်တို့ကို တရားဝင် အမည်ပေါက်ပိုင်ဆိုင်၍ ရောင်းချပိုင်ခွင့်ရှိကြောင်း ဝန်ခံသူ ဒေါ်အေးငြိမ်းငြိမ်းထွန်း [၁၁/ရဗန(နိုင်)၀၆၁၂၆၇]ထံမှ အပြီးအပိုင်ဝယ်ယူရန်အတွက် ရောင်းဖိုးငွေ၏တစ်စိတ်တစ်ဒေသကို ကျွန်ုပ်၏မိတ်ဆွေဖြစ်သူများက ပေးချေထားပြီးဖြစ်ပါသည်။ ပိုင်ဆိုင်မှု၊ ရောင်းချမှုနှင့်ပတ်သက်၍ ကန့်ကွက်လိုပါက ကျွန်ုပ်ထံသို့ ခိုင်လုံသည့်အထောက်အထားမူရင်းများနှင့်တကွ ဤကြော်ငြာပါသည့်နေ့မှစ၍ (၇)ရက်အတွင်း လူကိုယ်တိုင်လာရောက်ကန့်ကွက်နိုင်ပါကြောင်းနှင့် သတ်မှတ်ရက်အတွင်း ကန့်ကွက်မှုမရှိပါက အရောင်းအဝယ်ကိစ္စကို ဥပဒေနှင့်အညီ အပြီးအပြတ် ဆက်လက်ဆောင်ရွက်သွားမည်ဖြစ်ကြောင်း အများသိစေရန် ကြော်ငြာအပ်ပါသည်။

လွှဲအပ်ညွှန်ကြားချက်အရ–
ဒေါ်ခိုင်ဇာလွင် တရားလွှတ်တော်ရှေ့နေ (စဉ်–၁၂၅၀၈)
အမှတ်–၃၃/၄၉၊ အခန်း(၃၈)၊ Strand Condo (ပ)ထပ်၊
မဟာဗန္ဓုလပန်းခြံလမ်း၊ ကျောက်တံတားမြို့နယ်၊ ရန်ကုန်မြို့။
ဖုန်း– ၀၉– ၄၃၁၄၄၆၆၇

ကန့်ကွက်နိုင်ကြောင်းကြေညာခြင်း

နေပြည်တော်၊ ပုဗ္ဗသီရိမြို့၊ ရတနာဒီပရပ်ကွက်၊ မြေတိုင်းရပ်ကွက်အမှတ်–၁၀/မြို့မမြောက်ရပ်၊ မြေကွက်အမှတ်(ပ–၃၃၆၅၁)၊ ဧရိယာ(၀.၀၅၅) ဧကကို အမည်ပေါက် ဒေါ်မြသန်း (တရားရှုံး)ကိုယ်စား ပုဗ္ဗသီရိမြို့နယ်တရားရုံး၏ ဘီလစ်စာရေးဖြစ်သူ ဦးကျော်ဆန်းဦး (ဘ) ဦးသံချောင်း နိုင်ငံသားစိစစ်ရေးအမှတ် [၉/တကန(နိုင်)၁၀၃၉၂၄]မှ ဦးဝင်းကျော် (ဘ) ဦးဇော်မောင် နိုင်ငံသားစိစစ်ရေးအမှတ် [၅/စကန(နိုင်)၀၂၄၇၀၉]နှင့် မှတ်ပုံတင်အရောင်းအဝယ်စာချုပ် ချုပ်ဆိုရန်အတွက် မြေပုံ၊ မြေရာဇဝင် ထုတ်ယူခွင့်ပြုပါရန် ပုဗ္ဗသီရိမြို့နယ်တရားရုံး၏ တရားမကြီးမှုအမှတ်–၁၀၉/၂၀၂၄၊ တရားမဇာရီမှုအမှတ်–၂၈/၂၀၂၅ တို့တင်ပြ၍ လျှောက်ထားလာပါသဖြင့် ကန့်ကွက်လိုသူများအနေဖြင့် တရားဝင်ပိုင်ဆိုင်မှုစာချုပ်စာတမ်းများ၊ တရားရုံးအမိန့်ဒီကရီများအထောက် အထားခိုင်လုံစွာတင်ပြ၍ နေပြည်တော်စည်ပင်သာယာရေးကော်မတီ၊ မြို့ပြစီမံကိန်းနှင့် မြေစီမံခန့်ခွဲမှုဌာနသို့ ဤကြေညာချက်ပါရှိသည့်ရက်မှစ၍ (၁၅)ရက်အတွင်း နောက်ဆုံးထားပြီး လာရောက်ကန့်ကွက်နိုင်ကြောင်းနှင့် သတ်မှတ်ကာလအတွင်း ကန့်ကွက်မှုမရှိပါက ဌာန၏ လုပ်ထုံးလုပ်နည်းနှင့်အညီ မြေပုံ၊ မြေရာဇဝင် လျှောက်ထားလာမှုအား ဆက်လက်ဆောင်ရွက်သွားမည်ဖြစ်ကြောင်း ကြေညာလိုက်သည်။

မြို့ပြစီမံကိန်းနှင့် မြေစီမံခန့်ခွဲမှုဌာန
နေပြည်တော်စည်ပင်သာယာရေးကော်မတီ

ကန့်ကွက်နိုင်ကြောင်းကြေညာခြင်း

နေပြည်တော်၊ ပုဗ္ဗသီရိမြို့၊ ရတနာဒီပရပ်ကွက်၊ မြေတိုင်းရပ်ကွက်အမှတ်–၁၀/မြို့မမြောက်ရပ်၊ မြေကွက်အမှတ်(ပ–၃၃၆၇၅)၊ ဧရိယာ(၀.၀၅၅) ဧကကို အမည်ပေါက် ဦးတင်မြင့် (တရားရှုံး)ကိုယ်စား ပုဗ္ဗသီရိမြို့နယ်တရားရုံး၏ ဘီလစ်စာရေးဖြစ်သူ ဦးကျော်ဆန်းဦး (ဘ) ဦးသံချောင်း နိုင်ငံသားစိစစ်ရေးအမှတ် [၉/တကန(နိုင်)၁၀၃၉၂၄]မှ ဦးဝင်းကျော် (ဘ) ဦးဇော်မောင် နိုင်ငံသားစိစစ်ရေးအမှတ် [၅/စကန(နိုင်)၀၂၄၇၀၉]နှင့် မှတ်ပုံတင်အရောင်းအဝယ်စာချုပ်ချုပ်ဆိုရန်အတွက် မြေပုံ၊ မြေရာဇဝင် ထုတ်ယူခွင့်ပြုပါရန် ပုဗ္ဗသီရိမြို့နယ်တရားရုံး၏ တရားမကြီးမှုအမှတ်–၁၀၄/၂၀၂၄၊ တရားမဇာရီမှုအမှတ်–၂၇/၂၀၂၅ တို့တင်ပြ၍ လျှောက်ထားလာပါသဖြင့် ကန့်ကွက်လိုသူများအနေဖြင့် တရားဝင်ပိုင်ဆိုင်မှု စာချုပ်စာတမ်းများ၊ တရားရုံးအမိန့်ဒီကရီများ အထောက်အထားခိုင်လုံစွာတင်ပြ၍ နေပြည်တော်စည်ပင်သာယာရေးကော်မတီ၊ မြို့ပြစီမံကိန်းနှင့် မြေစီမံခန့်ခွဲမှုဌာနသို့ ဤကြေညာချက်ပါရှိသည့်ရက်မှစ၍ (၁၅)ရက်အတွင်း နောက်ဆုံးထားပြီး လာရောက်ကန့်ကွက်နိုင်ကြောင်းနှင့် သတ်မှတ်ကာလ အတွင်း ကန့်ကွက်မှုမရှိပါက ဌာန၏ လုပ်ထုံးလုပ်နည်းနှင့်အညီ မြေပုံ၊ မြေရာဇဝင် လျှောက်ထားလာမှုအား ဆက်လက်ဆောင်ရွက်သွားမည် ဖြစ်ကြောင်း ကြေညာလိုက်သည်။

မြို့ပြစီမံကိန်းနှင့် မြေစီမံခန့်ခွဲမှုဌာန
နေပြည်တော်စည်ပင်သာယာရေးကော်မတီ

ကန့်ကွက်နိုင်ကြောင်း ကြော်ငြာ

မင်္ဂလာဒုံမြို့နယ်၊ မြေတိုင်းရပ်ကွက်အမှတ်(၁/ခ)၊ မြေကွက်အမှတ်(၃၉/A)၊ ဧရိယာ(၀.၁၁၇)ဧက၊ မြေကွက်တည်နေရာအမှတ်(၁၁၆/B)၊ စံပယ်ဖြူလမ်း၊ ခရေပင်ရိပ်မွန်အိမ်ရာ၊ မင်္ဂလာဒုံမြို့နယ် ဒေါ်နုယဉ်အောင် [၇/ပတန(နိုင်)၀၈၆၈၅၇] အမည်ပေါက် နှစ်(၆၀) မြေငှားစာချုပ်ဂရန်မြေအား အမည်ပေါက် ဒေါ်နုယဉ်အောင် [၇/ပတန(နိုင်)၀၈၆၈၅၇] ကိုယ်တိုင်မှ (၂၀၁၉)ခုနှစ် ဘဏ်ချေးမြေပုံအား ဌာနတွင်လျှောက်ထားခဲ့သော်လည်း မည်သည့်ဘဏ်တွင်မှ ချေးငွေတစ်စုံတစ်ရာ မယူဖြစ်ခဲ့ကြောင်း၊ လျှောက်ထားခဲ့သော ဘဏ်ချေးမြေပုံမူရင်းသည်လည်း အထားအသိုမှားပြီးပျောက်ဆုံးကြောင်း၊ မည်သည့်ဘဏ်တွင်မှ ချေးငွေတစ်စုံတစ်ရာ ရယူခဲ့ခြင်းမရှိပါကြောင်းနှင့် ပျောက်ဆုံးနေသော ဘဏ်ချေးမြေပုံနှင့်ပတ်သက်၍ ပြဿနာတစ်စုံတစ်ရာ ပေါ်ပေါက်လာပါက မိမိမှ တာဝန်ယူဖြေရှင်းပေးမည်ဖြစ်ပါကြောင်း မင်္ဂလာတောင်ညွန့်မြို့နယ်တရားရုံး၏ (၂၁–၈–၂၀၂၅) ရက်စွဲပါ ကျမ်းကျိန်လွှာအမှတ်–၇၀၁/၂၀၂၅၊ ဂရန်မူရင်း၊ နိုင်ငံသားစိစစ်ရေးကတ်ပြားတို့တင်ပြ၍ အရောင်းအဝယ်စာချုပ် ချုပ်ဆိုရန် မြေပုံကူးလျှောက်ထားလာရာ တရားဝင်ခိုင်လုံသော အထောက်အထားများဖြင့် ဤကြော်ငြာပါသည့်နေ့မှစ၍ (၇)ရက်အတွင်း ကန့်ကွက်နိုင်ပါကြောင်းနှင့် ကန့်ကွက်မှုမရှိပါက လုပ်ထုံးလုပ်နည်းအတိုင်း ဆက်လက်ဆောင်ရွက်ပေးမည်ဖြစ်ပါကြောင်း အသိပေးကြေညာအပ်ပါသည်။

ဌာနမှူး
(ဒုတိယညွှန်ကြားရေးမှူးချုပ်)
မြို့ပြမြေစီမံခန့်ခွဲမှုဌာန
ရန်ကုန်မြို့တော်စည်ပင်သာယာရေးကော်မတီ

ဖခင်အမည် တစ်ဦးတည်းဖြစ်ပါကြောင်း

ညောင်တုန်းမြို့နယ်၊ အခြေခံပညာ (မူလွန်) (ရွာသာကြီး)ကျောင်းမှ ဒု–လယ်ပြဆရာမ ဒေါ်နှင်းယုလွင် [၁၄/ညတန(နိုင်)၁၆၁၅၄၂] ၏ ဖခင်အမည်မှာ ဦးအုန်းကြည်(ခ) ဦးအုံးကြည်သည် တစ်ဦးတည်းဖြစ်ပါသည်။ **ဒေါ်နှင်းယုလွင်**

ကန့်ကွက်နိုင်ကြောင်း ကြော်ငြာ

ဒဂုံမြို့သစ်(အရှေ့ပိုင်း)မြို့နယ်၊ မြေတိုင်းရပ်ကွက်အမှတ်–၁၃၊ မြေကွက်အမှတ်–၇၄၅၊ မြေကွက်တည်နေရာအမှတ်–၇၄၅၊ ကုန်းဘောင်လမ်း၊ ၁၃–ရပ်ကွက်၊ ဒဂုံမြို့သစ်(အရှေ့ပိုင်း)မြို့နယ်၊ (ဦးထွန်းလှိုင်) [၁၂/ဥကတတ(နိုင်)၀၉၃၉၀၆] အမည်ပေါက် နှစ်(၆၀) မြေငှားဂရန်မြေအား အမည်ပေါက် ဦးထွန်းလှိုင်(ခင်ပွန်း)သည် (၆–၈–၂၀၂၁)နေ့တွင် ကွယ်လွန်သဖြင့် (ဇနီး) ဒေါ်ခင်ဝင်း[၁၂/ဥကတတ(နိုင်)၀၉၃၉၀၅] မှ အမည်ပေါက်၏ တရားဝင်တစ်ဦးတည်းသော ဇနီးတော်စပ်ကြောင်း ကျမ်းကျိန်လွှာ၊ ထောက်ခံကျမ်းကျိန်လွှာများ၊ သေစာရင်း၊ အိမ်ထောင်စုစာရင်း၊ နှစ်(၆၀)ဂရန်၊ နိုင်ငံသားစိစစ်ရေးကတ်တို့တင်ပြ၍ ပိုင်ဆိုင်ကြောင်းစာချုပ် ချုပ်ဆိုရန် မြေပုံကူး လျှောက်ထားလာခြင်းအား မြေပြင်ကွင်းဆင်းစစ်ဆေးရာမြေပေါ်တွင် ၂–ထပ်အုတ်ညှပ်(၁)လုံးရှိပြီး လျှောက်ထားသူကိုယ်တိုင်နေထိုင်ပါသည်။ မြေပြင်ကွင်းဆေးစစ်ဆေးသည်ကို သိရှိကြောင်းနှင့် မြေကွက်အား ရောင်းချထားပြီးဖြစ်ကြောင်း ယခုလက်ရှိတွင် ကိုယ်တိုင်နေထိုင်ကြောင်း ပြောကြားပြီး လက်မှတ်ရေးထိုးပေးပါသည်။ သို့ဖြစ်ပါ၍ ဒေါ်ခင်ဝင်းမှ ပိုင်ဆိုင် မြေပုံကူး လျှောက်ထားလာခြင်းအား တရားဝင်ခိုင်လုံသော အထောက်အထားများဖြင့် ဤကြော်ငြာပါသည့်နေ့မှစ၍ (၇)ရက် အတွင်း ကန့်ကွက်နိုင်ပါကြောင်းနှင့် ကန့်ကွက်မှုမရှိပါက လုပ်ထုံးလုပ်နည်း အတိုင်း ဆက်လက်ဆောင်ရွက်ပေး မည်ဖြစ်ပါကြောင်း အသိပေးကြေညာ အပ်ပါသည်။

ဌာနမှူး
(ဒုတိယညွှန်ကြားရေးမှူးချုပ်)
မြို့ပြမြေစီမံခန့်ခွဲမှုဌာန
ရန်ကုန်မြို့တော်စည်ပင်သာယာရေး ကော်မတီ

ရန်ကုန်တိုင်းဒေသကြီး၊ အင်းစိန်မြို့နယ်၊(၁၀–မိုင်)၊ စော်ဘွားကြီးကုန်းရပ်ကွက်၊ အောင်စေတီလမ်းသွယ်(၃)လမ်း၊ မြေတိုင်းရပ်ကွက်အမှတ် (ဂရပ်ကွင်း–၃၉၄)၊ မြေကွက်အမှတ်(ဦးပိုင် ၁ခ^B) အတွင်းမှ (အလျား၆၀x အနံ၄၀)ပေရှိ အမှတ်–(၇၉၁)ဟုခေါ်တွင်သော မြေကွက်နှင့် ၎င်းမြေကွက်ပေါ်ရှိ (B/N)အမျိုးအစားအဆောက်အဦ(၂)လုံးတို့၏ပိုင်ဆိုင်မှုနှင့် ပတ်သက်၍ ကန့်ကွက်နိုင်ပါကြောင်း အများသိစေရန်ကြေညာခြင်း

အထက်ဖော်ပြပါမြေကွက်နှင့်တကွ ၎င်းမြေပေါ်တွင်ဆောက်လုပ်ထားသည့် အဆောက်အဦ(၂)လုံး၊ ကိုယ်ပိုင်လျှပ်စစ်မီတာ(၂)လုံးတို့၏ ပိုင်ဆိုင်အကျိုးခံစားခွင့် အရပ်ရပ်အားလုံးတို့ကို အဆက်ဆက်စာချုပ်များဖြင့် တရားဝင်လက်ရှိပိုင်ဆိုင် အကျိုးခံစားခွင့်ရှိပြီး ဥပဒေနှင့်အညီ လွှဲပြောင်းရောင်းချပိုင်ခွင့်ရှိကြောင်း ဝန်ခံကတိပြုသူဦးထွန်းမြင့်(ဘ)ဦးဝင်းကင်ရင်[၁၂/လမတ(နိုင်)၀၁၈၂၈၇]နှင့် ဒေါ်အိအိထွေး(ဘ) ဦးဝင်းကင်ရင်[၁၂/လမတ(နိုင်)၀၀၁၆၇၂]တို့ထံမှ ကျွန်ုပ်၏မိတ်ဆွေများဖြစ်သော ဦးရဲဝင်းလှိုင်(ဘ)ဦးတင်လှ[၇/လပတ(နိုင်)၀၀၀၁၁၁]နှင့် ဒေါ်နှင်းဝေဝင်း(ဘ) ဦးတင်ဝင်း [၁၂/လမန(နိုင်)၁၄၁၃၈၇]တို့မှ အပြီးအပိုင်ဝယ်ယူရန် ရောင်းဖိုးငွေတစ်စိတ်တစ်ဒေသကို စရန်ငွေအဖြစ် ပေးချေထားပြီးဖြစ်ပါသည်။

အဆိုပါအိမ်မြေနှင့်ပတ်သက်၍ အရောင်းအဝယ်အား ကန့်ကွက်လိုပါက ပိုင်ရေးဆိုင်ခွင့်ရှိသူ မည်သူမဆို ဤကြော်ငြာပါသည့်နေ့မှစ၍ (၇)ရက်အတွင်း ခိုင်လုံသည့်အထောက်အထားပိုင်ဆိုင်မှုမူရင်းများဖြင့် ကျွန်ုပ်ထံသို့ လာရောက်ကန့်ကွက်နိုင်ပါသည်။ သတ်မှတ်ရက်ကျော်လွန်၍ ကန့်ကွက်မှုတစ်စုံတစ်ရာမရှိပါက အရောင်းအဝယ်အား ဥပဒေနှင့်အညီ ဆက်လက်ဆောင်ရွက်မည်ဖြစ်ကြောင်း အများသိစေရန် ကြေညာအပ်ပါသည်။

ဦးရဲဝင်းလှိုင်နှင့် ဒေါ်နှင်းဝေဝင်းတို့၏ လွှဲအပ်ညွှန်ကြားချက်အရ–
ဒေါ်အေးအေးမူ (LL.B) တရားလွှတ်တော်ရှေ့နေ(စဉ်–၁၄၈၉၄)
အမှတ်–၉/ ၁၁၊ အခန်း–၃၀၂(F)၊ (၃၆)လမ်း(အောက်)၊ ကျောက်တံတားမြို့နယ်၊
ရန်ကုန်တိုင်းဒေသကြီး။ ဖုန်း–၀၉–၄၂၀၀၈၁၂၅၆

ကန့်ကွက်နိုင်ကြောင်း အများသိစေရန်ကြေညာခြင်း

ရန်ကုန်တိုင်းဒေသကြီး၊ မရမ်းကုန်းမြို့နယ်၊ အမှတ်(၂)ရပ်ကွက်၊ မဟာဗန္ဓုလလမ်း၊ မြေတိုင်းရပ်ကွက်(၂)၊ မြေကွက်အမှတ် (၃၄၁)၊ အကျယ်အဝန်း (၂၅ x ၅၀)ပေရှိ ဒေါ်အမာစိန်အမည်ပေါက် နှစ်(၆၀)မြေငှားဂရန်ပေါ်တွင် (၂)ခန်းတွဲ (B+A) ဟုသတ်မှတ်ပြီး (၆)ထပ်တိုက်အား မြေရှင် ဦးစိုးညွှန့် [၁၂/လမန(နိုင်)၀၃၀၅၅၉] ကိုင်ဆောင်သူမှ (A)ဘက်အခြမ်းရှိ ပထမထပ်၊ ဒုတိယထပ်နှင့် တတိယထပ် တိုက်ခန်း(၃)ခန်းနှင့် ယင်းတိုက်ခန်းတို့၏ အကျိုးခံစားခွင့်အရပ်ရပ်အားလုံးတို့ကိုမြေရှင် ဦးစိုးညွှန့်မှ တရားဝင်ပိုင်ဆိုင်ရောင်းချခွင့်ရှိကြောင်း ဖွင့်ဟဝန်ခံ၍ အပြီးအပိုင် ရောင်းချလိုကြောင်း အဆိုပြုကမ်းလှမ်းလာသဖြင့် ကျွန်ုပ်၏မိတ်ဆွေ ဒေါ်စိုးသီရိခင် [၁၄/ဓနဖ(နိုင်)၀၀၂၉၅] ကိုင်ဆောင်သူမှ အပြီးအပိုင်ဝယ်ယူမည်ဖြစ်ပါ၍ အရောင်းအဝယ်ပြုလုပ်သည့် တိုက်ခန်း(၃)ခန်း၏ တန်ဖိုးငွေများထဲမှ တစ်စိတ်တစ်ဒေသကို စရန်ငွေအဖြစ် ပေးချေထားပြီးဖြစ်ပါသည်။ သို့ပါ၍ ဖော်ပြပါတိုက်ခန်း(၃)ခန်းနှင့် ပတ်သက်၍ ကန့်ကွက်လိုပါက ဤကြော်ငြာပါသည့်နေ့မှစ၍ (၇)ရက်အတွင်း ခိုင်လုံသောအထောက်အထားများဖြင့် ကျွန်ုပ်ထံသို့လူကိုယ်တိုင်လာရောက်ကန့်ကွက်နိုင်ပြီး သတ်မှတ်ရက်ကျော်လွန်ပါက တိုက်ခန်း(၃)ခန်း၏ အရောင်းအဝယ်ကိစ္စကို ဥပဒေနှင့်အညီ ဆက်လက်ဆောင်ရွက်သွားမည်ဖြစ်ကြောင်း အများသိစေရန် အသိပေးကြေညာအပ်ပါသည်။

ဒေါ်စိုးသီရိခင်၏ လွှဲအပ်ညွှန်ကြားချက်အရ
ဒေါ်ဇင်မြတ်ဝေ (LL.B) တရားလွှတ်တော်ရှေ့နေ (စဉ်–၁၃၄၀၈)
အမှတ်–၇၇၅/က၊ အောင်ဆန်းသူရိယလမ်း၊ (၁၈)ရပ်ကွက်၊
လှိုင်သာယာ(အနောက်ပိုင်း)မြို့နယ်။ ဖုန်း–၀၉ – ၄၂၀၅၈၅၀၉၈

အများသိစေရန် ကန့်ကွက်နိုင်ကြောင်းကြော်ငြာ

ရန်ကုန်တိုင်းဒေသကြီး၊ ဒဂုံမြို့သစ်(မြောက်ပိုင်း) မြို့နယ်၊ (၄၉)ရပ်ကွက်၊ ဒူးယား(၉)လမ်း၊ အမှတ်(၉၄၇)၊ (၄၁ပေ x ၆၀ပေ)အကျယ်ရှိ နှစ်(၆၀) မြေငှားဂရန်မြေအမျိုးအစားမြေကွက်သည် ဦးဖေမြင့် (ISN–၀၃၆၈၄၈) က ဂရန်အမည်ပေါက်ပြီး ၎င်းကွယ်လွန်သွားသောအခါ သားသမီးများဖြစ်ကြသော ဦးမြင့်ဦး၊ ဒေါ်ဥဥခင်တို့က အမွေဆက်ခံပိုင်ဆိုင်ကြောင်း စာချုပ်အမှတ်–၇၅၅၄/၂၀၂၅ ဖြင့် လက်ဝယ်ရရှိပိုင်ဆိုင်ထားသော မြေကွက်ဖြစ်ပြီး ယင်းမြေကွက်အနက်မှ တရားဝင်မခွဲမစိတ်ရသေးသော (ခြေရင်းဘက်ခြမ်း)၊ (မြေကွက်အမှတ်– ၉၄၈ နှင့် ကပ်လျက်ရှိသောအခြမ်း)၊ (၂၀ပေx၆၀ပေ)အကျယ်ရှိ မြေကွက်နှင့် အကျိုးခံစားခွင့်အရပ်ရပ်တို့သည် ယခုရောင်းချသူများဖြစ်သော ဦးမြင့်ဦး [၁၂/ဗတထ(နိုင်)၀၁၁၈၄၅]၊ ဒေါ်ဥဥခင် [၁၂/ဗတထ(နိုင်)၀၁၁၀၄၈]၊ ဦးမင်းဟန် [၁၂/ဗတထ(နိုင်)၀၁၁၀၈၇] တို့က အမွေဆက်ခံလက်ဝယ်ရရှိပိုင်ဆိုင်ထားကာ လွှဲပြောင်းရောင်းချပိုင်ခွင့်အပြည့်အဝရှိကြောင်း တာဝန်ယူဝန်ခံလျက် ရောင်းချရန်ကမ်းလှမ်းလာသည်ကို ကျွန်ုပ်တို့၏မိတ်ဆွေက ဝယ်ယူရန် မြေကွက်ဖိုးငွေတစ်စိတ်တစ်ဒေသအဖြစ် စရန်ငွေတချို့တစ်ဝက်ကို ပေးချေထားပြီးဖြစ်ရာ အရောင်းအဝယ်ပြုလုပ်သည်ကို ကန့်ကွက်လိုပါက ယင်းမြေကွက်နှင့်ပတ်သက်၍ အကျိုးခံစားခွင့်ရှိသည်ဟု အဆိုရှိသူ မည်သူမဆို ခိုင်လုံသော စာရွက်စာတမ်းအထောက်အထားမူရင်းများနှင့်တကွ ကျွန်ုပ်တို့ထံသို့ (၇)ရက်အတွင်း ကန့်ကွက်နိုင်ပါသည်။ သတ်မှတ်ရက်အတွင်း ကန့်ကွက်မည့်သူမရှိပါက ရုံးလုပ်ငန်းကိစ္စရပ်များကို ဥပဒေနှင့်အညီ အရောင်းအဝယ်ကိစ္စပြီးဆုံးအောင် ဆောင်ရွက်သွားမည်ဖြစ်ကြောင်း အများသိစေရန် အသိပေးကြေညာအပ်ပါသည်။

လွှဲအပ်ညွှန်ကြားချက်အရ

ဦးစွမ်းထက်ပိုင်	**ဒေါ်ပိုးဇာနည်ဝင်း**
LL.B, DBL, DIL, MA (Business Law)	**LL.B**
တရားလွှတ်တော်ရှေ့နေ(စဉ်–၁၆၂၀၆)	**အထက်တန်းရှေ့နေ(စဉ်–၅၀၅၉၅)**
ဖုန်း – ၀၉–၄၃၀၉၄၆၇၂	**ဖုန်း – ၀၉–၅၅၉၃၀၃၁၆၀**

တိုက်(၁၄)၊ အခန်း(B–1/B–2)၊ မဟာမြိုင်အိမ်ရာ၊
(၄၁/တိုးချဲ့)ရပ်ကွက်၊ ဒဂုံမြို့သစ်(မြောက်ပိုင်း)မြို့နယ်။

ကန့်ကွက်နိုင်ကြောင်းကြော်ငြာ

သာကေတမြို့နယ်၊မြေတိုင်းရပ်ကွက်အမှတ်–၃/မာန်ပြေ၊မြေကွက်အမှတ်၂၅/ခ၊ဧရိယာ(၂၀'×၆၀')၊မြေကွက်တည်နေရာအမှတ်(၂၅/ခ)၊မာန်ပြေ(၂၂)လမ်း၊၃/မာန်ပြေရပ်ကွက်၊သာကေတမြို့နယ်၊ဦးကျော်ကျော်လတ်(၁၂/မရက(နိုင်)၀၄၁၁၀၇)အမည်ပေါက်နှစ်(၆၀)မြေငှားဂရန်မြေအားတရားနိုင်ယူနိုက်တက်အမရာဘဏ်လီမိတက်(၎င်း၏ဘဏ်ခွဲတာဝန်ခံဦးစိုးကျော်ကျော်)မှတရားရှုံးဦးကျော်ကျော်လတ်၊ဒေါ်မီမီအောင်တို့အပေါ်ရန်ကုန်အရှေ့ပိုင်းခရိုင်တရားရုံးတရားမဇာရီမှုအမှတ်(၁၁၆/၂၀၂၀)ဖြင့်တရားမကြီးမှုအမှတ်–၄၈၅/၂၀၁၈အမှုမှဒီကရီအပေါ်အတည်ပြုဆောင်ရွက်ရန်ဖွင့်လှစ်သောအမှုတွင်လေလံတင်ရောင်းချခြင်းကိုအတည်ပြုကြောင်းအမိန့်ချမှတ်သည့်(၇–၆–၂၀၂၂)ရက်စွဲပါစီရင်ချက်၊ထုံးပုံကျအပြီးသတ်အမိန့်၊မရွှေ့မပြောင်းနိုင်သောပစ္စည်းတို့ကိုရောင်းချခြင်းအတည်ဖြစ်စေသည့်အမိန့်၊(၂၀–၁၂–၂၀၂၃)ရက်စွဲပါမရွှေ့မပြောင်းနိုင်သောပစ္စည်းအရောင်းသက်သေခံလက်မှတ်၊ဝင်ငွေခွန်ထမ်းဆောင်ထားသောအထောက်အထား၊ဗိုလ်တထောင်ခရိုင်တရားရုံး၊တရားမဇာရီမှုအမှတ်–၁၅၁/၂၀၂၂၏(၂၆–၄–၂၀၂၄)ရက်စွဲပါစာဖြင့်တရားရှုံးဦးကျော်ကျော်လတ်၏ဆိုင်ရာဆိုင်ခွင့်ကိုလေလံဆွဲဝယ်ယူသူဦးမောင်လှသို့လွှဲပြောင်းခြင်းမှတ်တမ်း(တရားမပုံစံအမှတ်–၁၀၆)အားဌာနသို့အကြောင်းကြားစာ၊ဂရန်၊နိုင်ငံသားစိစစ်ရေးကတ်ပြားတို့တင်ပြ၍ဦးမောင်လှ(၁၂/လမတ(ဧည့်)၀၀၀၅၈၉)မှအမည်ပြောင်းလျှောက်ထားလာခြင်းအားတရားဝင်ခိုင်လုံသောအထောက်အထားများဖြင့်ဤကြော်ငြာပါသည့်နေ့မှစ၍(၇)ရက်အတွင်းကန့်ကွက်နိုင်ပါကြောင်းနှင့်ကန့်ကွက်မှုမရှိပါကလုပ်ထုံးလုပ်နည်းအတိုင်းဆက်လက်ဆောင်ရွက်ပေးမည်ဖြစ်ပါကြောင်းအသိပေးကြေညာအပ်ပါသည်။

ဌာနမှူး(ဒုတိယညွှန်ကြားရေးမှူးချုပ်)
မြို့ပြမြေစီမံခန့်ခွဲမှုဌာန၊ရန်ကုန်မြို့တော်စည်ပင်သာယာရေးကော်မတီ

ကန့်ကွက်နိုင်ကြောင်း အများသိစေရန် ကြေညာခြင်း

ရန်ကုန်တိုင်းဒေသကြီး၊ ဒဂုံမြို့သစ်(အရှေ့ပိုင်း)မြို့နယ်၊ မြေတိုင်းရပ်ကွက်(၁၄)၊ ဥယျာဉ်လမ်း၊ မြေကွက်အမှတ်(၇၉၅)၊ ဦးသက်အောင်[၅/ငဇန(နိုင်)၀၆၉၂၂၁] နှစ်(၆၀)ဂရန်မူရင်း အမည်ပေါက် (၄၀x၆၀)ပေ၊ (၀.၀၅၅)ဧက မြေကွက်မှမြေပေါ် မြေအောက် အကျိုးခံစားခွင့်အရပ်ရပ်အားလုံးတို့အား ၎င်းသာလျှင်လက်ဝယ်၊ လက်ရှိပိုင်ဆိုင် အကျိုးခံစားလျက်ရှိကြောင်းနှင့် အရှုပ်အရှင်းကင်းကြောင်း ဝန်ခံကတိပြု၍ အရောင်းအဝယ်အဆက်စပ်စာချုပ် မူရင်းများနှင့် အပြီးအပိုင် ရောင်းချသူ ဒေါ်စန်းစန်းမြင့်[၁၂/ဥကတ(နိုင်)၂၀၆၉၃၇]ထံမှ ကျွန်ုပ်၏မိတ်ဆွေ ဒေါ်နွယ်နီခမ်းမိုင်[၁၂/ဥကတ(နိုင်)၁၅၇၄၇၆]မှ အပြီးအပိုင်ဝယ်ယူရန်အတွက် စရန်ငွေ တစ်စိတ်တစ်ဒေသအား ပေးချေထားပြီးဖြစ်ပါသည်။ ကန့်ကွက်လိုပါက ခိုင်လုံသော စာရွက်စာတမ်း အထောက်အထားမူရင်းများနှင့်တကွ လူကိုယ်တိုင် ကျွန်ုပ်ထံသို့ (၁၀)ရက်အတွင်း လာရောက်ကန့်ကွက်နိုင်ပါသည်။ သတ်မှတ်ရက်အတွင်း လာရောက်ကန့်ကွက်မှုမရှိပါက အရောင်းအဝယ်အား ဥပဒေနှင့်အညီ ဆက်လက်ဆောင်ရွက်သွားမည်ဖြစ်ကြောင်း အများသိစေရန် ကြေညာအပ်ပါသည်။

ဒေါ်နွယ်နီခမ်းမိုင်၏လွှဲအပ်ညွှန်ကြားချက်အရ
ဒေါ်ဇာခြည်သက်(LL.B)
အထက်တန်းရှေ့နေ(စဉ်–၄၈၁၇၈)
ဖုန်း – ၀၉–၄၄၀၉၈၆၁၄၆

ကန့်ကွက်နိုင်ကြောင်း အများသိစေရန် ကြေညာခြင်း

ရန်ကုန်တိုင်းဒေသကြီး၊ ဒဂုံမြို့သစ်(အရှေ့ပိုင်း)မြို့နယ်၊ မြေတိုင်းရပ်ကွက်(၁၂)၊ ဗိုလ်တာယာလမ်း၊ မြေကွက်အမှတ်(၁၉၂/ခ)၊ ဒေါ်အေးကြည် (AD.052018)၊ စာအမှတ်(၆၆)ပါမစ်မူရင်းအမည်ပေါက် (၂၀x၆၀)ပေ၊ မြေကွက်မှ တရားဝင်မခွဲစိတ်ရသေးသော(၁၀x၆၀)ပေရှိ မူရင်းခြမ်းမြေကွက်မှ မြေပေါ် မြေအောက် အကျိုးခံစားခွင့်အရပ်ရပ်အားလုံးတို့အား ၎င်းသာလျှင် လက်ဝယ်၊ လက်ရှိပိုင်ဆိုင် အကျိုးခံစားလျက်ရှိကြောင်းနှင့် အရှုပ်အရှင်းကင်းကြောင်း ဝန်ခံကတိပြု၍ အရောင်းအဝယ်အဆက်စပ်စာချုပ် မူရင်းများနှင့် အပြီးအပိုင် ရောင်းချသူ ဒေါ်မြစောစန္ဒာလင်း [၁၂/ဒဂမ(နိုင်)၀၀၀၅၆၄]ထံမှ ကျွန်ုပ်၏ မိတ်ဆွေဦးလှဝင်း [၁၂/ ဥကတ(နိုင်)၀၃၇၉၃၂]မှ အပြီးအပိုင်ဝယ်ယူရန်အတွက် စရန်ငွေတစ်စိတ်တစ်ဒေသအား ပေးချေထားပြီးဖြစ်ပါသည်။ ကန့်ကွက်လိုပါက ခိုင်လုံသော စာရွက်စာတမ်းအထောက်အထားမူရင်းများနှင့်တကွ လူကိုယ်တိုင် ကျွန်ုပ်ထံသို့(၇)ရက်အတွင်း လာရောက်ကန့်ကွက်နိုင်ပါသည်။ သတ်မှတ်ရက်အတွင်း လာရောက်ကန့်ကွက်မှုမရှိပါက အရောင်းအဝယ်အား ဥပဒေနှင့်အညီ ဆက်လက်ဆောင်ရွက်သွားမည်ဖြစ်ကြောင်း အများသိစေရန် ကြေညာအပ်ပါသည်။

ဦးလှဝင်း၏လွှဲအပ်ညွှန်ကြားချက်အရ
ဒေါ်ဇာခြည်သက်(LL.B)
အထက်တန်းရှေ့နေ(စဉ်–၄၈၁၇၈)
ဖုန်း – ၀၉–၄၄၀၉၈၆၁၄၆

အများသိစေရန်

ရန်ကုန်တိုင်းဒေသကြီး၊ ဒဂုံမြို့သစ်(အရှေ့ပိုင်း)မြို့နယ်ရှိ မြေတိုင်းရပ်ကွက် (၁၅၆)၊ မြေကွက်အမှတ်(၆၅၈)၊ မြေအမျိုးအစား၊ အိုးအိမ်မြေချပါမစ်၊ အကျယ်အဝန်း (၄၀x၆၀)ပေ အမည်ပေါက် ဒေါ်သန်းနွဲ့ထံမှ အရပ်စာချုပ် အဆက်အစပ်ဖြင့် ဒေါ်နန်းတင်မူယာ [၁၄/မမက(နိုင်)၁၆၀၈၀၅] မှ ပိုင်ဆိုင်ကြောင်း အထောက်အထားဖြင့် ရောင်းချရာ၌ ဦးငြိမ်းစိုး [၈/မဘန (နိုင်)၁၇၀၄၁၀]မှ ဝယ်ယူရန် သဘောတူညီပါ၍ (၈–၉– ၂၀၂၅)ရက်နေ့တွင် စရန်ငွေ တစ်စိတ်တစ်ဒေသပေးချေပြီးဖြစ်ပါသဖြင့် ကန့်ကွက်လိုပါက (၇) ရက် အတွင်း ကန့်ကွက်နိုင်ပါကြောင်း အများသိစေရန် ကြေညာအပ်ပါသည်။

ဦးငြိမ်းစိုး၏ လွှဲအပ်ညွှန်ကြားချက်အရ–
ဒေါ်အိလတ်ဖြိုး
အထက်တန်းရှေ့နေ (စဉ် – ၃၀၈၀၇)
09–43073318

ကန့်ကွက်နိုင်ကြောင်းကြေညာချက်

ရန်ကုန်မြို့၊ သဃ်န်းကျွန်းမြို့နယ်၊ ငမိုးရိပ်ရပ်ကွက်၊ လေးဒေါင့်ကန်လမ်း၊ အမှတ်–၉၁၆ ဟု ခေါ်တွင်သော သဃ်န်းကျွန်းမြို့နယ်၊ မြေတိုင်းရပ်ကွက်အမှတ် ငမိုးရိပ်၊ မြေကွက်အမှတ်–၉၁၆၊ ဧရိယာ(၀.၀၂၈)ဧက၊ (၂၅ပေx ၅၀ပေ) အကျယ်အဝန်းရှိ နှစ်(၆၀) မြေငှားဂရန်မြေကွက်နှင့် အကျိုးခံစားခွင့်အရပ်ရပ်တို့သည် ရန်ကုန်မြို့တော်စည်ပင်သာယာရေးကော်မတီ၊ မြို့ပြမြေစီမံခန့်ခွဲမှုဌာနရှိ မြို့မြေစာရင်းတွင် ဦးလူဘန်ဆန် [၁၂/သဃက(ဧည့်)၀၀၀၀၈၉] အမည်ဖြင့် အမည်ပေါက်မှတ်သား တည်ရှိပါသည်။ မြေအမည်ပေါက်သူ ဦးလူဘန်ဆန်မှ ဖော်ပြပါမြေကွက်နှင့် ယင်းမြေကွက်ပေါ်ရှိ (၂)ထပ် RC လုံးချင်းတိုက်အဆောက်အဦ အပါအဝင် အကျိုးခံစားခွင့်အရပ်ရပ်တို့အား မိမိက တရားဝင် အမည်ပေါက်ပိုင်ဆိုင်ကြောင်း၊ အမွေဆိုင် အပေါင်အနှံ အရှုပ်အရှင်းကင်းရှင်းကြောင်းနှင့် လွှဲပြောင်းရောင်းချပိုင်ခွင့်ရှိကြောင်း ဝန်ခံကတိပြုလျက် ကျွန်ုပ်၏မိတ်ဆွေထံသို့ အပြီးအပိုင် လွှဲပြောင်းရောင်းချရန် စကားကမ်းလှမ်းရာ ကျွန်ုပ်၏မိတ်ဆွေက အပြီးအပိုင် ဝယ်ယူရန်အတွက် အရောင်းအဝယ်ပြုသည့် တန်ဖိုးငွေ၏ တစ်စိတ်တစ်ဒေသကို စရန်ငွေအဖြစ် ပေးချေထားပြီးဖြစ်ပါသည်။ ကန့်ကွက်လိုသူရှိပါက ဤကြေညာချက်ပါသည့်နေ့မှစ၍ (၁၄)ရက်အတွင်း ကျွန်ုပ်ထံခိုင်လုံသော စာရွက်စာတမ်း အထောက်အထား (မူရင်း)များနှင့်တကွ ကန့်ကွက်နိုင်ကြောင်းနှင့် သတ်မှတ်ရက်ကျော်လွန်ပါက အရောင်းအဝယ်ကိစ္စကို ဥပဒေနှင့်အညီ ဆက်လက်ဆောင်ရွက်သွားမည်ဖြစ်ကြောင်း အများသိစေရန် ကြေညာအပ်ပါသည်။

လွှဲအပ်ညွှန်ကြားချက်အရ –
ဒေါ်လဲ့လဲ့ဝင်း (LL.B, D.B.L, D.I.L, D.M.L)
တရားလွှတ်တော်ရှေ့နေ (စဉ်–၁၄၁၃၂)
အမှတ်–၁၆၇ (မြေညီထပ်)၊ ၃၈–လမ်း (အလယ်)၊ ၆–ရပ်ကွက်၊
ကျောက်တံတားမြို့နယ်၊ ရန်ကုန်တိုင်းဒေသကြီး။
ဖုန်း – ၀၉–၅၁၄၃၂၃၂၊ ၀၉–၇၉၉၅၉၅၅၀၅

ရန်ကုန်တိုင်းဒေသကြီး၊ ဒဂုံမြို့သစ်(တောင်ပိုင်း)မြို့နယ်၊ မြေတိုင်း ရပ်ကွက်အမှတ် (၁၅၃)၊ မြေကွက်အမှတ် (၇၁၂)၊ အကျယ်အဝန်း (၄၀'x၆၀')ပေရှိ ဦးသန်းထွန်း[၁၂/လမန(နိုင်)၀၉၈၁၇၁] အမည်ပေါက် ထံမှ တရားဝင်မခွဲမစိတ်ရသေးသော(အမှတ်(၇၁၁)နှင့် ကပ်လျက် ရှိသော အခြမ်း) အကျယ်အဝန်း (၂၀'x၆၀')ပေ မြေကွက်နှင့် ယင်းမြေကွက်ပေါ်ရှိ အမှတ်(၇၁၂/က)၊ ရုံးလမ်း(၃)လမ်း၊ (၁၅၃)ရပ်ကွက်၊ ဒဂုံမြို့သစ်တောင်ပိုင်းမြို့နယ် ပါမစ်မြေကွက်နှင့်ပတ်သက်၍

ကန့်ကွက်နိုင်ကြောင်း အများသိစေရန်ကြေညာခြင်း

အထက်ဖော်ပြပါ မြေကွက်နှင့်ပတ်သက်၍ အကျိုးခံစားခွင့်အရပ်ရပ်တို့ကို ဒေါ်စန္ဒာခိုင်[၁၄/မအပ(နိုင်)၂၀၂၅၇၉]က မြေအမည်ပေါက် ဦးသန်းထွန်း[၁၂/လမန (နိုင်)၀၉၈၁၇၁]ထံမှ အရပ်စာချုပ်အဆက်အစပ်ဖြင့် ၎င်းတရားဝင် ဝယ်ယူလက်ရှိထား ပိုင်ဆိုင်ကြောင်းနှင့် ရောင်းချပိုင်ခွင့်ရှိကြောင်း ကတိပြုဝန်ခံ၍ ကျွန်ုပ်မိတ်ဆွေမှ ဝယ်ယူရန် စရန်ငွေတစ်စိတ်တစ်ဒေသအား ပေးချေထားပြီးဖြစ်ရာ အဆိုပါ အရောင်းအဝယ်နှင့်ပတ်သက်၍ ကန့်ကွက်လိုပါက ပိုင်ဆိုင်မှု အထောက်အထား စာရွက်စာတမ်း (မူရင်း)များနှင့်တကွ မည်သူမဆို ဤကြော်ငြာပါသည့်နေ့မှစ၍ (၅)ရက်အတွင်း ကျွန်ုပ်ထံသို့ လာရောက် ကန့်ကွက်နိုင်ပါကြောင်းနှင့် သတ်မှတ် ရက်အတွင်း ကန့်ကွက်ခြင်းမရှိပါက အပြီးအပိုင် အရောင်းအဝယ်ကို ဥပဒေနှင့် အညီ ပြီးဆုံးအောင် ဆက်လက် ဆောင်ရွက်သွားမည်ဖြစ်ကြောင်း အများသိစေရန် ကြေညာအပ်ပါသည်။

လွှဲအပ်ညွှန်ကြားချက်အရ –
ဦးမျိုးဝေထွန်း(LL.B, D.B.L) တရားလွှတ်တော်ရှေ့နေ(စဉ်–၁၀၉၄၇)
ရုံး – အမှတ်(၁၂၅/ခ)၊ ၄ –လွှာ၊ ရတနာလမ်း၊ (၁၃)ရပ်ကွက် ၊
တောင်ဥက္ကလာပမြို့နယ်၊ ရန်ကုန်မြို့။ Ph – 09- 5046754, 09- 788718155

တစ်ဦးတည်းဖြစ်ပါကြောင်း

မန္တလေးတိုင်း ဒေသကြီး၊ ချမ်းအေးသာစံမြို့နယ်၊ပြည်ကြီးပျော် အရှေ့ရပ်ကွက်နေ ဒေါ်ကေသီ အောင် [၉/အမဇ (နိုင်) ၀၃၆၈၇၄] ၏ မိခင် ဒေါ်ရှရန်းကူမာရီနှင့် ဒေါ်ရှရမ်းကူမာရီမှာ လူပုဂ္ဂိုလ် တစ်ဦးတည်းဖြစ်ပါကြောင်း။

မိခင်အမည်မှန်

မန္တလေးတိုင်း ဒေသကြီး၊ ဝမ်းတွင်းမြို့နယ်၊ အထက(ခွဲ) တဲစု Grade–9 တွင် ပညာသင် ကြားနေသော မောင်ရဲမြင့်သူ၏ မိခင်အမည်မှန်မှာ ဒေါ်သင်းသင်း ယု [၉/ဝတန(နိုင်)၂၁၁၉၇၆] ဖြစ် ပါကြောင်း။

ကန့်ကွက်နိုင်ပါကြောင်းအများသိစေရန်ကြေညာခြင်း

ရန်ကုန်တိုင်းဒေသကြီး၊ ဒဂုံမြို့သစ် (မြောက်ပိုင်း)မြို့နယ်၊ မြေတိုင်း ရပ်ကွက်အမှတ်– ၃၈၊ မြေကွက်အမှတ်– ၁၂၁၇၊ ဦးမောင်မောင် အမည်ပေါက် အနှစ် (၆၀) မြေအမျိုးအစား၊အကျယ်အဝန်း (၄၀ပေx၆၀ပေ) မြေကွက်ကြီး ထဲမှ တရားဝင် မခွဲမစိတ်ရသေးသော အကျယ်အဝန်း (၂၀ပေx၆၀ပေ) မြေကွက်နှင့် ယင်းမြေကွက်ပေါ်ရှိ ဆောက်လုပ်ထားသော နှစ်ထပ်တိုက် အပါအဝင်အကျိုးခံစားခွင့်အရပ်ရပ်အားလုံးကို ဂရန်အမည်ပေါက်ပိုင်ရှင် ဦးမောင်မောင် [၁၂/မဂတ(နိုင်)၀၅၀၃၅၄]ထံမှ အရပ်စာချုပ်အဆက်ဆက်ဖြင့် **ဒေါ်လှလှဝင်း[၁၁/မပန(နိုင်)၀၀၃၅၂၀]**က ဝယ်ယူပြီးလက်ဝယ်ထားရှိ၍ ၎င်းသာလျှင် လွှဲပြောင်းရောင်းချပိုင်ခွင့်ရှိကြောင်း ပြောဆိုလာသဖြင့် ကျွန်ုပ် မိတ်ဆွေမှ ယုံကြည်၍ ရောင်းဖိုးငွေ တစ်စိတ်တစ်ဒေသကို ပေးချေထားပြီး ဖြစ်ပါသည်။ အရောင်းကိစ္စနှင့်ပတ်သက်၍ ကန့်ကွက်လိုပါက စာချုပ် စာတမ်း (မူရင်း) အထောက်အထားများဖြင့် ဤကြော်ငြာပါသည့်နေ့မှစ၍ (၇)ရက်အတွင်း ကန့်ကွက်နိုင်ပါကြောင်း အသိပေးကြေညာအပ်ပါသည်။ ယင်းနေ့ကျော်လွန်ပါက အရောင်းအဝယ်ကို ဥပဒေနှင့်အညီ ဆက်လက် ဆောင်ရွက်သွားမည်ဖြစ်ကြောင်း ကြေညာအပ်ပါသည်။

လွှဲအပ်ညွှန်ကြားချက်အရ
ဒေါ်လှလှထွေး (LL.B)
တရားလွှတ်တော်ရှေ့နေ (စဉ်–၁၆၄၂၇)
အမှတ်– ၈၃/၈၅၊ အခန်း (၁၄)၊ ဒုတိယထပ် ပန်းဆိုးတန်းလမ်း၊
ကျောက်တံတားမြို့နယ်။ ဖုန်း– ၀၉–၄၂၁၁၀၄၇၅၈

ကန့်ကွက်နိုင်ကြောင်းကြော်ငြာ

ရန်ကုန်တိုင်းဒေသကြီး၊ အလုံမြို့နယ်၊ ဂဠုန်ရပ်ကွက်၊ သိပ္ပံလမ်း၊ အမှတ်–(၉၃)ရှိ (၂)ခန်းတွဲ(၇–ထပ်)၊ R.C Building အဆောက်အဦ၏ အခန်းအမှတ်– ပဥ္စမထပ်၊ (၆–လွှာ)၊ (ဘီ/ခြေရင်းခြမ်း)ဟုခေါ်တွင်သော တိုက်ခန်းကို လက်ရှိလက်ဝယ်ပိုင်ဆိုင်ထားပြီး အရောင်းအဝယ် ပြုလုပ်ပိုင်ခွင့်ရှိကြောင်း ဝန်ခံကတိပြုသူ ဒေါ်မြင့်မြင့်ခိုင် [၁၂/ကမတ(နိုင်) ၀၁၆၃၆၀]ထံမှ ကျွန်ုပ်တို့၏မိတ်ဆွေဖြစ်သော ဒေါ်ခိုင်ခိုင်စန်း[၉/ခမစ (နိုင်)၀၀၆၇၈၅]က အပြီးအပိုင်ဝယ်ယူရန်အတွက် စရန်ငွေပေးချေပြီး ဖြစ်ပါသည်။ ထိုတိုက်ခန်းနှင့် ပတ်သက်ပြီး ကန့်ကွက်ရန်ရှိပါက မည်သူမဆို ကျွန်ုပ်တို့ထံသို့ ဤသတင်းစာပါသည့်နေ့မှ (၇)ရက်အတွင်း အထောက်အထားအပြည့်အစုံဖြင့် လာရောက်ကန့်ကွက်နိုင်ပါသည်။ (၇)ရက်ကျော်လွန်ပါက အရောင်းအဝယ်ကို ဆက်လက်ဆောင်ရွက် သွားမည်ဖြစ်ကြောင်း အသိပေးကြေညာအပ်ပါသည်။

ညွှန်ကြားချက်အရ –

ဦးသူရိန်မြင့် LL.B	**ဒေါ်ဆုမွန်ဆွေ LL.B,D.B.L**
(စဉ်–၉၅၂၁/၂၀၁၃ခုနှစ်)	**(စဉ်–၁၂၈၁၈/၂၀၁၇ခုနှစ်)**

တရားလွှတ်တော်ရှေ့နေများ
အမှတ်–၃၁၊ ဆင်ရေကန်လမ်း၊ ဆင်မင်းရပ်ကွက်၊ အလုံမြို့နယ်၊
ရန်ကုန်တိုင်းဒေသကြီး။ ဖုန်း –၀၉–၅၀၅၉၈၂၂၊ ၀၉–၇၉၅၇၉၀၇၆၇

ကန့်ကွက်နိုင်ကြောင်း အများသိစေရန် ကြေညာချက်

ရန်ကုန်တိုင်းဒေသကြီး၊ ရွှေပြည်သာမြို့နယ်၊ မြေတိုင်းရပ်ကွက်အမှတ်(၃၇)၊ မြေကွက်အမှတ်(၉၅၄)၊ ဦးသောင်းရွှေ[၁၂/လမတ(နိုင်)၀၁၂၀၉၀] အမည်ပေါက် ပါမစ်မူရင်း၊ အကျယ်အဝန်း(အလျား၄၀ပေx အနံ၆၀ပေ)အနက်မှ တရားဝင်ခွဲစိတ်ရ သေးခြင်းမရှိသော စစ်ကိုင်းလမ်းမှ မြေကွက်မျက်နှာမူပါက (ညာဘက်ခြမ်း)၊ (အလျား ၂၀ပေx အနံ၆၀ပေ)ရှိ မြေကွက်ပေါ်ရှိ ရွှေပြည်သာမြို့နယ်၊ (၁၃)ရပ်ကွက်၊ စစ်ကိုင်းလမ်း၊ အမှတ်(၉၅၄/ခ)ဟုခေါ်တွင်သော မြေကွက်ပေါ်တွင် ဆောက်လုပ်ထားသော တစ်ထပ် အုတ်ညှပ်တိုက်၊ အဝီစိရေတွင်း၊ မီး၊ မီတာအကျိုးခံစားခွင့်အရပ်ရပ်အားလုံးတို့ကို ပါမစ် မူရင်း အမည်ပေါက်ထံမှ အရပ်စာချုပ် အဆက်ဆက်များဖြင့် ပါမစ်မိတ္တူခြမ်းကို ဝယ်ယူ ပိုင်ဆိုင်ပြီး၊ ပါမစ်မူရင်းနှင့် တိုက်ဆိုင်စစ်ဆေးပြီး၊ မြေစာရင်းမှန်ကန်ကြောင်း ပြန်လည် ရောင်းချပိုင်ခွင့်၊ စီမံခန့်ခွဲပိုင်ခွင့်ရှိကြောင်း ဝန်ခံကတိပြုလျက် ဦးတင်ရီ[၁၂/ မဘန(နိုင်) ၀၈၅၀၄၇]က ရောင်းချရန် ကမ်းလှမ်းသဖြင့် ကျွန်ုပ်၏မိတ်ဆွေဖြစ်သူ ဒေါ်ဆွေဆွေဝင်း [၁၄/ဘကလ(နိုင်)၀၀၀၇၄၃]က အပြီးအပိုင်ဝယ်ယူရန်အတွက် တန်ဖိုးတစ်စိတ် တစ်ဒေသကို စရန်ငွေအဖြစ် ပေးချေထားပြီးဖြစ်ပါ၍ ယင်းမြေ/အိမ်နှင့်ပတ်သက်၍ ပိုင်ရေးဆိုင်ခွင့်ရှိသူ မည်သူမဆို ကန့်ကွက်လိုပါက ခိုင်လုံသော ပိုင်ဆိုင်မှုစာရွက်စာတမ်း (မူရင်း)အပြည့်အစုံနှင့်တကွ ဤကြော်ငြာပါသည့်နေ့မှ(၇)ရက်အတွင်း ကျွန်ုပ်ထံသို့ လာရောက်ကန့်ကွက်နိုင်ပါကြောင်းနှင့် သတ်မှတ်ရက်ကျော်လွန်ပါက အရောင်းအဝယ် ကိစ္စအား ဥပဒေနှင့်အညီ ဆက်လက်ဆောင်ရွက်သွားမည်ဖြစ်ကြောင်း အများသိစေရန် အသိပေး ကြေညာအပ်ပါသည်။ **လွှဲအပ်ညွှန်ကြားချက်အရ**

ဒေါ်စိုးစိုးသိန်း(LLB)
တရားလွှတ်တော်ရှေ့နေ(စဉ်–၁၅၄၀၉/၂၀၁၉)
အမှတ်(၁၀၆)၊ (၄)လွှာ၊ ၃၈–လမ်း(အောက်)၊ ကျောက်တံတားမြို့နယ်၊
ရန်ကုန်တိုင်းဒေသကြီး။ ဖုန်း–၀၉–၄၂၀၀၄၉၃၈၀၊ ၀၉–၇၉၅၃၃၅၂၇၅

ကန့်ကွက်နိုင်ကြောင်းကြေညာခြင်း

ရန်ကုန်တိုင်းဒေသကြီး၊ ဒဂုံမြို့သစ်(တောင်ပိုင်း)မြို့နယ်၊ (၆၆)ရပ်ကွက်၊ အင်းဝအိမ်ရာ၊ စုပေါင်းပိုင် အဆောက်အအုံအမှတ်(B)၊ (၆)ခန်းတွဲ၊ (၃)ထပ်တိုက်၊ မြေညီထပ်၊ အခန်း(၀၀၂)၊ (၉၀၀)စတုရန်းပေရှိ တိုက်ခန်းနှင့်တကွ ဆက်နွယ်နေ သည့် အကျိုးခံစားခွင့်အရပ်ရပ်ကို မြို့ပြနှင့်အိမ်ရာဖွံ့ဖြိုးရေးဦးစီးဌာနတွင် ပိုင်ဆိုင် နေထိုင်ခွင့်ရှိသူအဖြစ်အမည်ပေါက်သည့် ဒေါ်ခိုင်မွန်မွန်အိ[၁၂/ရကန(နိုင်)၀၆၃၃၀၂] ထံမှ အရောင်းအဝယ် အဆက်အစပ်စာချုပ်များဖြင့် ဝယ်ယူပိုင်ဆိုင်ခဲ့သည်ဟု ဝန်ခံကတိပြုသည့် ဒေါ်ခင်မြင့်မြင့်ကြိုင်[၉/ပမန(နိုင်)၀၅၆၅၁၇]က ရောင်းချရန် ကမ်းလှမ်းသဖြင့် ကျွန်ုပ်၏ မိတ်ဆွေ ဒေါ်ဆွေဇင်ဖူး[၁၁/ဂမန(နိုင်)၀၂၇၂၆၁]က အပြီးအပိုင်ဝယ်ယူရန် သဘောတူ၍ ရောင်းဖိုးငွေတစ်စိတ်တစ်ဒေသကို စရန်ငွေ အဖြစ် ပေးချေပြီးဖြစ်ပါသည်။

သို့ဖြစ်ပါ၍ အဆိုပါအရောင်းအဝယ်ကိစ္စကို ကန့်ကွက်လိုပါက ဤကြော်ငြာ ပါသည့်နေ့ရက်မှစ၍ (၁၄)ရက်အတွင်း ပိုင်ဆိုင်မှုအထောက်အထားမူရင်းများနှင့် တကွ ကျွန်ုပ်ထံ လာရောက်ကန့်ကွက်နိုင်ပါကြောင်းနှင့် သတ်မှတ်ရက်အတွင်း ကန့်ကွက်သူမရှိပါက ကျွန်ုပ်၏မိတ်ဆွေဘက်မှ အရောင်းအဝယ်ပြီးဆုံးသည်အထိ ဥပဒေနှင့်အညီ ဆက်လက်ဆောင်ရွက်သွားမည်ဖြစ်ပါကြောင်း အများသိရှိစေရန် ကြေညာအပ်ပါသည်။

ဒေါ်ဆွေဇင်ဖူး[၁၁/ဂမန(နိုင်)၀၂၇၂၆၁] ၏ လွှဲအပ်ညွှန်ကြားချက်အရ –
ဒေါ်နှင်းအိဇာ LL. B., D.B.L.
တရားလွှတ်တော်ရှေ့နေ (စဉ်–၁၃၂၂၇)
အခန်း(၄၀၄)၊ တိုက်(၂၃)၊ အင်းဝအိမ်ရာ၊ (၆၆)ရပ်ကွက်၊ ဒဂုံမြို့သစ်
(တောင်ပိုင်း)မြို့နယ်၊ ရန်ကုန်တိုင်းဒေသကြီး။ ဖုန်း–၀၉–၈၉၃၅၃၀၅၆၄

"အများသိစေရန်ကြေညာချက်"

ရန်ကုန်တိုင်းဒေသကြီး၊ ဒဂုံမြို့သစ်(မြောက်ပိုင်း)မြို့နယ်၊ မြေတိုင်းရပ်ကွက်အမှတ်(၄၁)၊ မြေကွက်အမှတ် (၁၀၆၀)(အလျား ၄၀ ပေ x အနံ ၆၀ပေ)၊ ဧရိယာ(၀.၀၅၅)ဧက အကျယ်ရှိ နှစ်(၆၀) မြေငှားဂရန်မြေကွက်နှင့် ယင်းမြေကွက်ပေါ်ရှိ ရန်ကုန်တိုင်းဒေသကြီး၊ ဒဂုံမြို့သစ်(မြောက်ပိုင်း)မြို့နယ်၊ (၄၁)ရပ်ကွက်၊ စွယ်တော်လမ်း၊ အမှတ်(၁၀၆၀)ဟုခေါ်တွင်သော မြေအိမ်၏ အကျိုးခံစားခွင့်အရပ်ရပ်အားလုံးနှင့် ပတ်သက်၍ ရန်ကုန်မြို့တော် စည်ပင်သာယာရေးကော်မတီ၊ မြို့ပြစီမံကိန်းနှင့်မြေစီမံခန့်ခွဲမှုဌာနတွင် **ဦးဝင်းတင် (SDG– ၀၄၀၀၁၈)[၁၂/ဗဟန(နိုင်) ၀၀၅၅၅၆]**မှ အမည်ပေါက်ကြောင်း၊ ရောင်းသူ **ဦးထွန်းမောင်ဖြူ [၁၂/ရကန(နိုင်)၀၉၀၇၈၆]**မှ အဆက်စပ်စာချုပ်များဖြင့် ဝယ်ယူပိုင်ဆိုင် လက်ရောက်ရရှိထားပြီး ရောင်းချခြင်းဖြင့် စီမံခန့်ခွဲခွင့်ရှိကြောင်း ပြောဆိုကမ်းလှမ်းရာ ကျွန်ုပ်၏မိတ်ဆွေဖြစ်သူ **ဒေါ်နီနီအေး [၁၂/ဒဂတ (နိုင်)၀၁၀၃၀၆]**မှ အပြီးအပိုင်ဝယ်ယူရန် ရောင်းဖိုးငွေတစ်စိတ် တစ်ဒေသကို ပေးချေပြီးဖြစ်ပါသည်။ ဤမြေနှင့်အိမ်အရောင်းအဝယ်အပေါ် ကန့်ကွက်လိုပါက ဤကြေညာချက်ပါ ရှိသည့်နေ့မှစ၍ (၇)ရက်အတွင်းပိုင်ဆိုင်မှုစာချုပ်စာတမ်းမူရင်းများနှင့်တကွ ကျွန်ုပ်ထံ ကန့်ကွက်နိုင်ပါကြောင်း နှင့် သတ်မှတ်ကာလအတွင်း ကန့်ကွက်မည့်သူမရှိပါက အရောင်းအဝယ်ကို ဥပဒေနှင့်အညီ ပြီးဆုံးသည်အထိ ဆက်လက်ဆောင်ရွက်မည်ဖြစ်ကြောင်း အများသိစေရန်ကြေညာအပ်ပါသည်။

လွှဲအပ်ညွှန်ကြားချက်အရ –
ဒေါ်စုစုငြိမ်း LL.B.,D.B.L., D.I.L
တရားလွှတ်တော်ရှေ့နေ၊ စဉ်– ၉၂၈၉
အမှတ် (၅၅)၊ အခန်း (၁၄/အေ)၊ ပထမထပ်၊ မဟာဗန္ဓုလပန်းခြံလမ်း၊ ကျောက်တံတားမြို့နယ်၊ ရန်ကုန်မြို့။
ဖုန်း – ၀၁–၃၇၃၀၄၆၊ ၀၉– ၅၄၀၆၆၁၁

"အများသိစေရန်ကြေညာချက်"

ရန်ကုန်တိုင်းဒေသကြီး၊ ဒဂုံမြို့သစ်(အရှေ့ပိုင်း)မြို့နယ်၊ မြေတိုင်းရပ်ကွက်အမှတ်(၅)၊ မြေကွက်အမှတ်(၆၆၃) (အလျား ၄၀ ပေ x အနံ ၆၀ပေ)၊ ဧရိယာ(၀. ၀၅၅)ဧက အကျယ်ရှိ နှစ်(၆၀) မြေငှားဂရန်မြေကွက်နှင့် ယင်းမြေကွက် ပေါ်ရှိ ရန်ကုန်တိုင်းဒေသကြီး၊ ဒဂုံမြို့သစ်(အရှေ့ပိုင်း)မြို့နယ်၊ (၅)ရပ်ကွက်၊ နီလာ(၁)လမ်း၊ အမှတ်(၆၆၃)ဟုခေါ် တွင်သော မြေအိမ်၏အကျိုးခံစားခွင့်အရပ်ရပ်အားလုံးနှင့် ပတ်သက်၍ ရန်ကုန်မြို့တော်စည်ပင်သာယာရေး ကော်မတီ၊ မြို့ပြစီမံကိန်းနှင့်မြေစီမံခန့်ခွဲမှုဌာနတွင် **ဒေါ်မြသဲဖြူသန့် [၁၂/ဗတထ (နိုင်)၀၀၀၈၀၉]**မှ အမည်ပေါက် ကြောင်း၊ ရောင်းချခြင်းဖြင့် စီမံခန့်ခွဲခွင့်ရှိကြောင်း ပြောဆိုကမ်းလှမ်းရာ ကျွန်ုပ်၏မိတ်ဆွေ **ဒေါ်မြင့်မြင့်ဖြူ [၉/ မကန(နိုင်)၀၉၉၉၂၆]**မှ အပြီးအပိုင် ဝယ်ယူရန် ရောင်းဖိုးငွေ တစ်စိတ်တစ်ဒေသကို ပေးချေပြီးဖြစ်ပါသည်။ ဤမြေနှင့် အိမ် အရောင်းအဝယ်အပေါ် ကန့်ကွက်လိုပါက ဤကြေညာချက်ပါရှိသည့်နေ့မှစ၍ (၁၄)ရက်အတွင်း ပိုင်ဆိုင်မှု စာချုပ်စာတမ်းမူရင်းများနှင့်တကွ ကျွန်ုပ်ထံ ကန့်ကွက်နိုင်ပါကြောင်းနှင့် သတ်မှတ်ကာလအတွင်း ကန့်ကွက်မည့် သူမရှိပါက အရောင်းအဝယ်ကို ဥပဒေနှင့်အညီ ပြီးဆုံးသည်အထိ ဆက်လက်ဆောင်ရွက်မည်ဖြစ်ကြောင်း အများ သိစေရန် ကြေညာအပ်ပါသည်။

လွှဲအပ်ညွှန်ကြားချက်အရ –
ဒေါ်စုစုငြိမ်း LL.B.,D.B.L., D.I.L.
တရားလွှတ်တော်ရှေ့နေ၊ စဉ်– ၉၂၈၉
အမှတ် (၅၅)၊ အခန်း (၁၄/အေ)၊ ပထမထပ်၊ မဟာဗန္ဓုလပန်းခြံလမ်း၊ ကျောက်တံတားမြို့နယ်၊ ရန်ကုန်မြို့။
ဖုန်း – ၀၁–၃၇၃၀၄၆၊ ၀၉– ၅၄၀၆၆၁၁

ဖခင်အမည်တစ်ဦးတည်း ဖြစ်ပါကြောင်း

ညောင်တုန်းမြို့နယ်၊ အမက (သံပုရာချောင်း)ကျောင်းမှ လ/ထ မူလတန်းပြ ဆရာမ ဒေါ်သန္တာလှိုင် [၁၄/ညတန(နိုင်)၂၁၅၈၄၇] ၏ ဖခင်အမည်မှာ ဦးကျော်နိုင် (ခ) ဦးကျော်လှိုင်သည် တစ်ဦးတည်း ဖြစ်ပါသည်။ **ဒေါ်သန္တာလှိုင်**

ထွန်းတောက်ကြယ်
အိမ်ခြံမြေ အကျိုးဆောင်
ဒဂုံမြို့သစ်မြောက်ပိုင်း၊ အရှေ့ပိုင်း၊ တောင်ပိုင်း၊ ဆိပ်ကမ်းရှိ
မြေကွက်များ ရောင်း/ဝယ်ရေးကို
ထွန်းတောက်ကြယ် အကျိုးဆောင်မှ
ဆောင်ရွက်ပေးပါသည်။
မိတ်ဆွေတို့ စိတ်တိုင်းကျအောင်ဆောင်ရွက်ပေးပါသည်။
09-443777598

ကန့်ကွက်နိုင်ပါကြောင်း အများသိစေရန် ကြေညာခြင်း

ရန်ကုန်တိုင်းဒေသကြီး၊ ဒဂုံမြို့သစ်(မြောက်ပိုင်း)မြို့နယ်၊ မြေတိုင်း ရပ်ကွက်အမှတ်(၅၀)၊ ပန်းသဇင်လမ်း၊ မြေကွက်အမှတ်(၇၈၀)ဟုခေါ်တွင်သော အမည်ပေါက်–ဦးစံမော်ဖြိုး(CB–၀၆၉၂၉၀)၊ မြေအမျိုးအစား–နှစ်(၆၀)မြေငှားဂရန်၊ အလျား(၄၀)ပေxအနံ(၆၀)ပေ၊ (၂၄၀၀)စတုရန်းပေ၊ ဧရိယာ(၀.၀၅၅)ဧကရှိ မြေကွက်နှင့် ယင်းမြေကွက်ပေါ်ရှိ သီးပင်စားပင်၊ မြေပေါ်မြေအောက်ရှိ အကျိုး ခံစားခွင့် အရပ်ရပ်အားလုံးတို့သည် ယခု အပိုင်ရောင်းချသူ ဦးဝင်းထွန်းနိုင် [၁၂/ ဥကမ(နိုင်)၀၅၀၂၀၀]မှ အရပ်ကတိစာချုပ်အဆက်ဆက်ဖြင့် ဝယ်ယူပိုင်ဆိုင်ပြီး၊ တရားဝင်လွှဲပြောင်း ရောင်းချပိုင်ခွင့်ရှိကြောင်း ဝန်ခံကတိပြုလျက် ကျွန်ုပ်မိတ်ဆွေ အား အပြီးအပိုင် လွှဲပြောင်းရောင်းချရန် အဆိုပြုကမ်းလှမ်းရာ ကျွန်ုပ်မိတ်ဆွေ ဖြစ်သူက အပြီးအပိုင်ဝယ်ယူရန်အတွက် အရောင်းအဝယ်ပြုလုပ်သော ရောင်းဖိုး ငွေ၏ တစ်စိတ်တစ်ဒေသကို စရန်ငွေအဖြစ် ပေးချေပြီးဖြစ်ပါသဖြင့် ယင်းမြေကွက် နှင့် ပတ်သက်၍ ကန့်ကွက်လိုပါက ပိုင်ရေးဆိုင်ခွင့်ရှိသူမည်သူမဆို ဤသတင်းစာ ကြေညာပါသည့်နေ့မှစ၍ (၇)ရက်အတွင်း ပိုင်ဆိုင်မှုစာရွက် စာတမ်း(မူရင်း)များ ဖြင့် ကျွန်ုပ်ထံသို့ လာရောက်ကန့်ကွက်နိုင်ပါကြောင်းနှင့် သတ်မှတ်ရက်ကျော်လွန် ပါက အဆိုပါမြေကွက်နှင့်ပတ်သက်သော အရောင်းအဝယ်ကိစ္စရပ်အား ဥပဒေနှင့် အညီ ပြီးဆုံးသည့်တိုင်အောင် ဆက်လက်ဆောင်ရွက်သွားမည်ဖြစ်ပါကြောင်း အများသိစေရန် အသိပေးကြော်ငြာအပ်ပါသည်။

လွှဲအပ်ညွှန်ကြားချက်အရ
ဒေါ်ပြည့်ပြည့်လှိုင်ထွန်း
တရားလွှတ်တော်ရှေ့နေ(စဉ်–၁၈၀၃၈)
LL.B, D.B.L, D.IP.L, D.M.L, D.C.W.E, DL–101 (WIPO Switzerland)
တိုက်အမှတ်(၁၁၅)၊ အခန်းအမှတ်(၂၀၂)၊ ဒုတိယထပ်၊
အဓိပတိအင်အားမီနီကွန်ဒို၊ သုခမ္မာလမ်းမကြီး၊ (၈)ရပ်ကွက်၊
မြောက်ဥက္ကလာပမြို့နယ်၊ ရန်ကုန်တိုင်းဒေသကြီး။
ရုံးဖုန်း – 09 260087755 , 09 421123477

ကန့်ကွက်နိုင်ကြောင်း အများသိစေရန် ကြေညာခြင်း

ရန်ကုန်တိုင်းဒေသကြီး၊ ပုဇွန်တောင်မြို့နယ်၊ ရေကျော်ဈေးရှိ အောက်ဖော်ပြပါ ဆိုင်ခန်းများမှ (၂)ဦးသဘောတူ အရပ်ကတိစာချုပ်ဖြင့် အရောင်းအဝယ်ပြုလုပ်ကြပြီး အမည်ပြောင်း လျှောက်ထားလာခြင်းအား ဤကြော်ငြာပါသည့်နေ့မှ (၁၄)ရက်အတွင်း ခိုင်လုံသော စာရွက် စာတမ်းအထောက်အထားများနှင့်အတူ လာရောက်ကန့်ကွက်နိုင်ပါကြောင်းနှင့် ကန့်ကွက်မှု မရှိပါက လုပ်ထုံးလုပ်နည်းများနှင့်အညီ ဆက်လက်ဆောင်ရွက်သွားမည်ဖြစ်ပါကြောင်း အသိ ပေးကြေညာအပ်ပါသည်–

စဉ်	ရုံ အမှတ်	ဆိုင် အမှတ်	မူလအမည်	လျှောက်ထားသူ အမည်	မှတ်ပုံတင်အမှတ်
၁	မြေညီ	၃၃	ဒေါ်လှလှမွေး	ဒေါ်စန်းသီတာနိုင်	[၁၂/ပဇတ(နိုင်)၀၀၉၇၇၂]
၂	မြေညီ	၄၈	ဒေါ်ခင်မြင့်ဝေ	ဦးစံသိန်းဝင်း	[၁၁/ကဖန(နိုင်)၀၇၆၃၄၉]
၃	မြေညီ	၄၉	ဒေါ်ခင်မြင့်ဝေ	ဦးစံသိန်းဝင်း	[၁၁/ကဖန(နိုင်)၀၇၆၃၄၉]
၄	မြေညီ	၈၈	ဒေါ်ခင်ဝင်း	ဦးငွေဖြိုး	[၁၂/ပဇတ(နိုင်)၀၃၀၃၆၄]
၅	မြေညီ	၁၁၉	ဒေါ်မွေးမွေးလွင်(ခ) သီတာကျော်	ဒေါ်ခိုင်မွန်ရီ	[၁၃/ပလန(နိုင်)၀၅၄၈၂၁]
၆	မြေညီ	၁၂၆	ဒေါ်သဉ္ဇာရှိန်း	ဒေါ်သန်းသန်းမြင့်	[၁၂/ဗတထ(နိုင်)၀၀၉၉၅၈]
၇	မြေညီ	၁၃၀	ဦးကျော်ဝင်း	ဒေါ်ခိုင်မာဝင်း	[၉/လဝန(နိုင်)၁၃၈၇၇၂]
၈	မြေညီ	၁၉၈	ဒေါ်ညွှန့်ညွှန့်စိန်	ဒေါ်သန်းသန်းမွေး	[၁၂/ပဇတ(နိုင်)၀၂၀၄၂၈]
၉	မြေညီ	၂၀၄	ဒေါ်ဇင်မာတင်	ဒေါ်သီတာဝင်း	[၉/လဝန(နိုင်)၁၇၈၁၅၉]

ဈေးတာဝန်ခံ၊ ရေကျော်ဈေး၊ ဖုန်း ၀၉–၄၅၁၃၈၉၉၁၉
ဈေးများနှင့်ကုန်စည်ပွဲရုံများဌာန၊ ရန်ကုန်မြို့တော်စည်ပင်သာယာရေးကော်မတီ

ကန့်ကွက်နိုင်ပါကြောင်း

ရန်ကုန်တိုင်းဒေသကြီး၊ ဒဂုံမြို့သစ်(တောင်ပိုင်း)မြို့နယ်၊ မြေတိုင်းရပ်ကွက်အမှတ်(၇၁)၊ မြေကွက်အမှတ်(၁၈၇၈/က)၊ လှော်ကားလမ်း၊ အကျယ်အဝန်း (၂၀ပေx၆၀ ပေ)၊ (၁၂၀၀)စတုရန်းပေ၊ ဧရိယာ(၀.၀၂၇၅)ဧကရှိ နှစ်(၆၀)ဂရန်မြေကွက်နှင့် ယင်းမြေကွက်ပေါ်ရှိ အိမ်အပါအဝင် အကျိုးခံစားခွင့်အရပ်ရပ်အားလုံးသည် ရန်ကုန်မြို့တော်စည်ပင်သာယာရေးကော်မတီ၊ မြို့မြေစာရင်းတွင် **ဦးပိုက်(CD –၀၄၆၆၆၅)**အမည်ပေါက်တည်ရှိပြီး အမည်ပေါက်ထံမှ အရပ်ကတိစာချုပ်ဖြင့် ဝယ်ယူထားသူ **ဦးမြသောင်း(HZA –၂၁၂၃၅၀)[၁၄/ဟသတ(နိုင်)၀၅၃၆၈၄]**မှ ပိုင်ဆိုင်မှုအရှုပ်အရှင်းကင်း၍ ပြန်လည်လွှဲပြောင်းရောင်းချပိုင်ခွင့်ရှိကြောင်း ဝန်ခံကတိပြုပြောကြားလာသဖြင့် ကျွန်ုပ်တို့၏ မိတ်ဆွေဖြစ်သူမှ အပြီးအပိုင်ဝယ်ယူရန်အတွက် စရန်ငွေအဖြစ် (ရောင်းဖိုးငွေ၏တစ်စိတ်တစ်ဒေသ)ကို ပေးချေထားပြီးဖြစ်ပါသည်။ ကန့်ကွက်လိုသူများရှိပါက ခိုင်လုံသော စာချုပ်စာတမ်းမူရင်းအထောက်အထားများဖြင့် ဤကြော်ငြာပါသည့်နေ့မှစ၍ (၇)ရက်အတွင်း ကျွန်ုပ်တို့ထံ လာရောက်ကန့်ကွက်နိုင်ပါသည်။ ကန့်ကွက်သူမရှိပါက ဤအရောင်းအဝယ်အား ဥပဒေနှင့်အညီ ဆက်လက်ဆောင်ရွက်သွားမည်ဖြစ်ကြောင်း အများသိစေရန်ကြေညာအပ်ပါသည်။

ဝယ်ယူသူ၏ လွှဲအပ်ညွှန်ကြားချက်အရ

ဒေါ်မွန်မွန်ချို(LL.B) **ဒေါ်စန္ဒာဝင်း(LL.B)**

တရားလွှတ်တော်ရှေ့နေ(စဉ်–၁၂၂၆၈) အထက်တန်းရှေ့နေ(စဉ်–၂၆၄၀၉)

အမှတ်(၈၂၈/ခ)၊ ကျွန်းရွှေမြိုင်လမ်း၊ (၁၈/စီ)ရပ်ကွက်၊

ဒဂုံမြို့သစ်(တောင်ပိုင်း)မြို့နယ်၊ ရန်ကုန်မြို့။

ဖုန်း–၀၉–၂၅၀၆၈၅၇၁၇၊ ၀၉–၇၉၇၆၄၀၆၁၆၊ ၀၉–၅၀၇၉၉၇၈

ကန့်ကွက်နိုင်ပါကြောင်းအများသိစေရန်ကြော်ငြာခြင်း

ရန်ကုန်တိုင်းဒေသကြီး၊ ဒဂုံမြို့သစ် (မြောက်ပိုင်း) မြို့နယ်၊ (၄၂) ရပ်ကွက်၊ ဗိုလ်မင်းရောင်အိမ်ယာ၊ B - 20 - 104 ရှိ တိုက်ခန်း (၁) ခန်း အပါအဝင် အကျိုးခံစားခွင့်များကိုပိုင်ဆိုင်ပြီး ရောင်းချပိုင်ခွင့်ရှိကြောင်းနှင့် အရှုပ်အရှင်းကင်းကြောင်း ဝန်ခံကတိပြုသူ ဒေါ်ကြည်ကြည်မြင့် (၁၂/ရကန(နိုင်)၀၉၆၄၃၁) သည် (၂၇–၁၁–၂၀၂၂) ရက်နေ့တွင် ဦးစိုးမင်း (၁၂/မဂဒ(နိုင်)၀၀၈၃၈၅) ထံမှ ဝယ်ယူပိုင်ဆိုင်ထားပြီး ယခု ဒေါ်ကြည်ကြည်မြင့် ထံသို့ ကျွန်မ ဒေါ်ဌေးဌေးကြည် (၁၂/ဥကတ(နိုင်) ၀၂၉၀၀၅) က အပြီးအပိုင် ဝယ်ယူရန် ရောင်းဖိုးငွေ၏ တစ်စိတ်တစ်ဒေသကို ပေးချေထားပြီး ဖြစ်ပါသည်။ အဆိုပါတိုက်ခန်းနှင့် ပတ်သက်၍ ကန့်ကွက်လိုပါက ကျွန်မထံသို့ ပိုင်ဆိုင်မှု စာရွက်စာတမ်းမူရင်းအပြည့်အစုံဖြင့် (၇) ရက်အတွင်း လာရောက်ကန့်ကွက်နိုင်ကြောင်းနှင့် ကန့်ကွက်မည့်သူမရှိပါက အရောင်းအဝယ်ကို ဥပဒေနှင့်အညီ ဆက်လက်ဆောင်ရွက်သွားမည်ဖြစ်ကြောင်း ကြေညာအပ်ပါသည်။

ဒေါ်ဌေးဌေးကြည်
အမှတ် (၄၁)၊ ၁၄၁၀၊ စွယ်တော်လမ်း၊
ဒဂုံမြို့သစ်မြောက်ပိုင်းမြို့နယ်၊
ရန်ကုန်တိုင်းဒေသကြီး။
09 795812993
09 754603939

သားအဖြစ်မှ အမွေပြတ်စွန့်လွှတ်ခြင်း

ရန်ကုန်တိုင်းဒေသကြီး၊ တောင်ဒဂုံမြို့နယ်၊ လေးထောင့်ကန်ဈေး၊ ဆိုင်မွေး(၁)ရပ်ကွက်၊ ဆင်ဖြူရှင်လမ်း၊ အမှတ်(၁၄၁၅)နေ ဦးစိန်ပန်း [၁၄/မမန(နိုင်)၀၀၆၁၀၂]နှင့် ဒေါ်အေးသန်း [၁၄/မမန(နိုင်)၀၀၆၁၀၁]တို့၏သား မောင်ပြည့်စိုးပိုင် [၁၂/ဥကမ(နိုင်)၂၂၉၅၄၂]သည် မိဘများ၏ ဆိုဆုံးမမှုကို မနာခံဘဲ စိတ်ဆင်းရဲအောင် အမျိုးမျိုးပြုမူဆောင်ရွက်နေပါသဖြင့် ကြော်ငြာပါသည့်နေ့မှစ၍ သားအဖြစ်မှ အမွေပြတ်စွန့်လွှတ်လိုက်သည်။ ၎င်းနှင့်ပတ်သက်သမျှကိစ္စအဝဝကို လုံးဝတာဝန်ယူဖြေရှင်းပေးမည်မဟုတ်ပါ။

ဖခင် ဦးစိန်ပန်း+မိခင် ဒေါ်အေးသန်း

"ကန့်ကွက်နိုင်ပါကြောင်း အများသိစေရန်ကြေညာခြင်း"

ရန်ကုန်တိုင်းဒေသကြီး၊ ဒဂုံမြို့သစ်(မြောက်ပိုင်း)မြို့နယ်၊ (၄၂)ရပ်ကွက်၊ သခင်ဖိုးလှကြီးလမ်း၊ အမှတ်(၈၀၉)၊ (၄၀ပေx၆၀ပေ)ဧရိယာအကျယ်မြေကွက်သည် ရန်ကုန်မြို့တော်စည်ပင်သာယာရေးကော်မတီ၊ မြို့ပြမြေစီမံခန့်ခွဲမှုဌာနတွင် ဦးတင်စိန် AA.၀၀၄၇၁၀ အမည်ဖြင့် နှစ်(၆၀)ဂရန် မှတ်သားတည်ရှိပြီး အဆိုပါမြေကွက်၏ တရားဝင်မခွဲစိတ်ရသေးသည့် အမှတ်(၈၁၀)နှင့်ကပ်လျက်၊ ခြေရင်းခြမ်း(၂၀ပေx၆၀ပေ)ရှိ မြေကွက်ကို တရားဝင်ရောင်းချပိုင်ခွင့်ရှိကြောင်း ဝန်ခံကတိပြုသူ ဒေါ်ခင်မြတ်မွန် [၁၂/မရက(နိုင်)၀၅၅၇၆၉]ထံမှ ကျွန်ုပ်၏မိတ်ဆွေဖြစ်သူ ဒေါ်စန္ဒာရည် [၁၂/စခန(နိုင်)၀၄၃၇၂၅]က အပြီးအပိုင်ဝယ်ယူရန်အတွက် စရန်ငွေပေးချေထားပြီး ဖြစ်ပါသည်။ အဆိုပါရောင်းချမှုကို ကန့်ကွက်လိုပါက ဤကြော်ငြာပါသည့်နေ့မှစ၍ (၁၄)ရက်အတွင်း ပိုင်ဆိုင်မှုအထောက်အထားမူရင်းများဖြင့် ကျွန်ုပ်ထံသို့ လာရောက် ကန့်ကွက်နိုင်ပါကြောင်းနှင့် သတ်မှတ်ရက်ကျော်လွန်ပါက အရောင်းအဝယ်ကို ပြီးဆုံးသည်အထိ ဥပဒေနှင့်အညီ ဆက်လက်ဆောင်ရွက်သွားမည်ဖြစ်ကြောင်း အများသိစေရန် ကြေညာအပ်ပါသည်။

လွှဲအပ်ညွှန်ကြားချက်အရ–

ဦးကျော်အောင် (LL.B)

အထက်တန်းရှေ့နေ(စဉ်–၂၂၅၅၅)

အမှတ်(၁၆၄၃)၊ သိပ္ပံမောင်ဝလမ်း၊ ၄၂–ရပ်ကွက်၊

ဒဂုံမြို့သစ်(မြောက်ပိုင်း)မြို့နယ်၊ ရန်ကုန်မြို့။ ဖုန်း–၀၉–၂၅၀၅၀၆၀၄၃

"ကန့်ကွက်နိုင်ပါကြောင်း အများသိစေရန်ကြေညာခြင်း"

ရန်ကုန်တိုင်းဒေသကြီး၊ ဒဂုံမြို့သစ်(အရှေ့ပိုင်း)မြို့နယ်၊ (၁၂၇)ရပ်ကွက်၊ အမှတ်(၂၈၈)၊ (၄၀ပေx၆၀ပေ)ဧရိယာအကျယ်မြေကွက်သည် ရန်ကုန်မြို့တော်စည်ပင်သာယာရေးကော်မတီ၊ မြို့ပြမြေစီမံခန့်ခွဲမှုဌာနနှင့် မြေချပါမစ်တို့တွင် ဦးဟန်စိန် [၁၀/သထန(နိုင်)၀၁၉၀၁၁] အမည်ဖြင့် မှတ်သားတည်ရှိပြီး အဆိုပါမြေကွက်ကို ပါမစ်အမည်ပေါက်ထံမှ အရောင်းအဝယ် အရပ်ကတိဆက်စပ်စာချုပ်အဆင့်ဆင့်ဖြင့် ဝယ်ယူပိုင်ဆိုင်ထားပြီး တရားဝင်ရောင်းချပိုင်ခွင့်ရှိကြောင်း ဝန်ခံကတိပြုသူ ဦးမင်းသိန်းကျော် [၁၂/ဒဂမ(နိုင်)၀၃၁၆၂၅]ထံမှ ကျွန်ုပ်၏မိတ်ဆွေဖြစ်သူ ဒေါ်ချယ်ရီဝင်း [၁၂/ဗတထ(နိုင်)၀၀၀၈၂၃]က အပြီးအပိုင် ဝယ်ယူရန်အတွက် စရန်ငွေပေးချေထားပြီးဖြစ်ပါသည်။ အဆိုပါရောင်းချမှုကို ကန့်ကွက်လိုပါက ဤကြော်ငြာပါသည့်နေ့မှစ၍ (၇)ရက်အတွင်း ပိုင်ဆိုင်မှုအထောက်အထားမူရင်းများဖြင့် ကျွန်ုပ်ထံသို့ လာရောက်ကန့်ကွက်နိုင်ပါကြောင်းနှင့် သတ်မှတ်ရက်ကျော်လွန်ပါက အရောင်းအဝယ်ကို ပြီးဆုံးသည်အထိ ဥပဒေနှင့်အညီ ဆက်လက်ဆောင်ရွက်သွားမည်ဖြစ်ကြောင်း အများသိစေရန် ကြေညာအပ်ပါသည်။

လွှဲအပ်ညွှန်ကြားချက်အရ–

ဦးကျော်အောင် (LL.B) အထက်တန်းရှေ့နေ(စဉ်–၂၂၅၅၅)

အမှတ်(၁၆၄၃)၊ သိပ္ပံမောင်ဝလမ်း၊ ၄၂–ရပ်ကွက်၊

ဒဂုံမြို့သစ်(မြောက်ပိုင်း)မြို့နယ်၊ ရန်ကုန်မြို့။ ဖုန်း–၀၉– ၂၅၀၅၀၆၀၄၃

MRESA YRESA ARENA NATIONAL ASSOCIATION of REALTORS®

YRESA 2025 AGM ဖိတ်ကြားလွှာ

မြန်မာနိုင်ငံအိမ်ခြံမြေဝန်ဆောင်မှုအသင်း (ဗဟို) ၏
ရန်ကုန်တိုင်းဒေသကြီး အိမ်ခြံမြေဝန်ဆောင်မှုအသင်း REG -10627678I
နှစ်ပတ်လည်အသင်းသားစုံညီ အစည်းအဝေး (2025 AGM)

အောက်ပါအစီအစဉ်အတိုင်း ကျင်းပပြုလုပ်မည်ဖြစ်ပါသောကြောင့်
တက်ရောက်ပေးပါရန် လေးစားစွာဖြင့် ဖိတ်ကြားအပ်ပါသည်–

မြို့နယ်များမှ အသင်းသားများ တက်ရောက်ပေးပါရန်။

အစမ်းအနား အစီအစဉ်

- နေ့ရက် – 3.10.2025
- အချိန် – 1:00 pm to 4:00 pm
- နေရာ – LOTTE HOTEL (Sapphire Room) No.82, Sin Phyu Shin Avenue, Pyay Road, (6 1/2)Mile, Hlaing Township, Yangon.

ရန်ကုန်တိုင်းဒေသကြီး အိမ်ခြံမြေဝန်ဆောင်မှုအသင်း
အလုပ်အမှုဆောင်၊ အမှုဆောင်များ

ကန့်ကွက်နိုင်ကြောင်း အများသိစေရန်ကြေညာချက်

ကျွန်တော်ပိုင်ဆိုင်လက်ရှိဖြစ်သော ရန်ကုန်မြို့၊ ဒဂုံမြို့သစ်(အရှေ့ပိုင်း)မြို့နယ်၊ UE–1 ရပ်ကွက်၊ BM–4 လမ်း၊ အမှတ်–၁၀၂ ဟုခေါ်တွင်သော အကျယ်အဝန်း (၁၀x၆၀)ပေ မြေကွက်အား ဦးစိုးဝင်း [၈/မသန(နိုင်)၀၇၂၇၁၉] တစ်ဦးတည်းကိုသာ အပြီးအပိုင်ရောင်းချရန်အတွက် ၎င်းထံမှ စရန်ငွေတချို့ရယူပြီးဖြစ်သောကြောင့် ကန့်ကွက်လိုပါက ဤကြော်ငြာပါသည့်နေ့မှစ၍ (၇)ရက်အတွင်း ခိုင်လုံသော အထောက်အထားများဖြင့် ကန့်ကွက်ပါရန်နှင့် ကန့်ကွက်ခြင်းမရှိပါက အရောင်းအဝယ်ပြီးဆုံးသည်အထိ ဆက်လက်ဆောင်ရွက်သွားမည်ဖြစ်ကြောင်း အများသိစေရန် ကြေညာအပ်ပါသည်။

ဦးကျော်မြင့်ဦး [၇/ကဝန(နိုင်)၁၁၂၆၆၉]

အမှတ်–၁၀၅၉/B၊ ဗန္ဓုလလမ်း၊ ၄၉–ရပ်ကွက်၊

ဒဂုံမြို့သစ်(မြောက်ပိုင်း)မြို့နယ်။ ဖုန်း–၀၉–၂၅၃၃၄၇၉၃၅

ကန့်ကွက်နိုင်ပါကြောင်း အများသိစေရန်ကြေညာခြင်း

ရန်ကုန်တိုင်းဒေသကြီး၊ သဃ်္ဃန်းကျွန်းခရိုင်၊ သဃ်္ဃန်းကျွန်းမြို့နယ်၊ ကြီးပွားရေးရပ်ကွက်မြောက်ပိုင်း၊ အနော်ရထာလမ်း၊ အမှတ်–၁၃၆ (က)ဟုခေါ်တွင်သော နှစ်(၆၀)ဂရန်မြေကွက်အား အမည်ပေါက်ပိုင်ရှင်ဖြစ်သူ ဒေါ်တင်အေး နိုင်ငံသားစိစစ်ရေးကတ်ပြားအမှတ် [၁၂/သဃက(နိုင်)၀၁၃၉၈၃]ထံမှ ကျွန်တော် ဦးခင်မောင်ထွန်းက အပြီးအပိုင်ဝယ်ယူပြီးဖြစ်ပါသဖြင့် ရန်ကုန်မြို့တော်စည်ပင်သာယာရေးကော်မတီထံသို့ ဂရန်အမည်ပေါက် ပြောင်းလဲခွင့်လျှောက်ထားမည်ဖြစ်ပါ၍ ကန့်ကွက်လိုသူရှိပါက တိကျခိုင်လုံသော စာရွက်စာတမ်းအထောက်အထားများပြသ၍ ကျွန်တော် ဦးခင်မောင်ထွန်းထံသို့ သတင်းစာကြေညာပါသည့်နေ့မှစ၍ (၇)ရက်အတွင်း ကန့်ကွက်နိုင်ပါသည်။ ကန့်ကွက်မည့်သူမရှိပါက ဆက်လက်ဆောင်ရွက်သွားမည်ဖြစ်ပါသည်။

ဦးခင်မောင်ထွန်း [၁၂/သဃက(နိုင်)၀၁၃၉၈၄]

အမှတ်–၁၃၆ (က)၊ အနော်ရထာလမ်း၊ ကြီးပွားရေးရပ်ကွက်၊

သဃ်္ဃန်းကျွန်းမြို့နယ်။ Ph:09–254500677, 09–5195151

ကန့်ကွက်နိုင်ကြောင်းကြေညာချက်

ရန်ကုန်မြို့၊ ဗဟန်းမြို့နယ်၊ ဆရာစံမြောက်/အရှေ့ရပ်ကွက်၊ ခေမာလမ်း၊ အမှတ် (၁၅)ဟုခေါ်တွင်သည့် ဗဟန်းမြို့နယ်၊ မြေတိုင်းရပ်ကွက်အမှတ် (၃၅/စီဂျီ)၊ လူနေရပ်ကွက်အမှတ်–ဆရာစံမြောက်/အရှေ့၊ မြေကွက်အမှတ် (၉၉၅)၊ ဧရိယာ (၂၀ပေx၄၀ပေ)၊ (၈၀၀)စတုရန်းပေ အကျယ်အဝန်းရှိနှစ် (၆၀) မြေငှားဂရန်မြေကွက်နှင့် အကျိုးခံစားခွင့်အရပ်ရပ်တို့သည် ရန်ကုန်မြို့တော်စည်ပင်သာယာရေးကော်မတီ၊ မြို့ပြမြေစီမံခန့်ခွဲမှုဌာနရှိ မြို့မြေစာရင်းတွင် ဒေါ်ရီ [၁၂/ဗဟန(နိုင်)၀၄၀၉၈၇] အမည်ဖြင့် အမည်ပေါက်မှတ်သားတည်ရှိပါသည်။ မြေအမည်ပေါက်သူထံမှ ရန်ကုန်မြို့ စာချုပ်စာတမ်းမှတ်ပုံတင်ရုံး၏ အထူးကိုယ်စားလှယ်လွှဲစာရယူထားပြီး အရပ်ကတိ အရောင်းအဝယ်စာချုပ်ဖြင့် ဝယ်ယူပိုင်ဆိုင်သူ ဒေါ်နန်းစံခမ်း [၁၃/ကတန(နိုင်)၀၁၉၈၄၅]က ဖော်ပြပါမြေကွက်နှင့် ယင်းမြေပေါ်ရှိ နေအိမ်အပါအဝင် အကျိုးခံစားခွင့် အရပ်ရပ်တို့အား မိမိက တရားဝင်ပိုင်ဆိုင်ကြောင်း၊ အမွေဆိုင်အပေါင်အနှံ အရှုပ်အရှင်းကင်းရှင်းကြောင်းနှင့် လွှဲပြောင်းရောင်းချပိုင်ခွင့်ရှိကြောင်း ဝန်ခံကတိပြုလျက် ကျွန်ုပ်၏မိတ်ဆွေထံသို့ အပြီးအပိုင်လွှဲပြောင်းရောင်းချရန် စကားကမ်းလှမ်းရာ ကျွန်ုပ်၏မိတ်ဆွေက အပြီးအပိုင်ဝယ်ယူရန်အတွက် အရောင်းအဝယ်ပြုသည့်တန်ဖိုးငွေ၏ တစ်စိတ်တစ်ဒေသကို စရန်ငွေအဖြစ် ပေးချေထားပြီးဖြစ်ပါသည်။ ကန့်ကွက်လိုသူရှိပါက ဤကြေညာချက်ပါသည့်နေ့မှစ၍ (၁၄)ရက်အတွင်း ကျွန်ုပ်ထံ ခိုင်လုံသော စာရွက်စာတမ်းအထောက်အထား (မူရင်း)များနှင့်တကွ ကန့်ကွက်နိုင်ကြောင်းနှင့် သတ်မှတ်ရက်ကျော်လွန်ပါက အရောင်းအဝယ်ကိစ္စကို ဥပဒေနှင့်အညီ ဆက်လက်ဆောင်ရွက်သွားမည်ဖြစ်ကြောင်း အများသိစေရန် ကြေညာအပ်ပါသည်။

လွှဲအပ်ညွှန်ကြားချက်အရ –

ဒေါ်လွဲ့လွဲ့ဝင်း (LL.B, D.B.L, D.I.L, D.M.L)

တရားလွှတ်တော်ရှေ့နေ (စဉ်–၁၄၁၃၂)

အမှတ်–၁၆၇ (မြေညီထပ်)၊ ၃၈–လမ်း (အလယ်)၊ ၆–ရပ်ကွက်၊

ကျောက်တံတားမြို့နယ်၊ ရန်ကုန်တိုင်းဒေသကြီး။

ဖုန်း – ၀၉–၅၁၄၃၂၃၂၊ ၀၉–၇၉၉၅၉၅၅၀၅

ကန့်ကွက်နိုင်ကြောင်း အများသိစေရန် အသိပေးကြေညာခြင်း

ရန်ကုန်တိုင်းဒေသကြီး၊ ဒဂုံမြို့သစ်(အရှေ့ပိုင်း)မြို့နယ်၊ မြေကွက်ရပ်ကွက် (၆)၊ ခါတော်မှီ ၁–လမ်း၊ မြေကွက်အမှတ် (၄၇၃)၊ ရန်ကုန်မြို့တော်စည်ပင်သာယာရေးကော်မတီ၊ မြို့ပြစီမံကိန်းနှင့်မြေစီမံခန့်ခွဲမှုမြေယာဌာနတွင် ဒေါ်မော်မော်အောင် [၁၂/လမန(နိုင်)၀၀၂၆၀၈]အမည်ဖြင့်ထွက်ရှိထားသော နှစ်(၆၀)ဂရန်မူရင်း ဧရိယာ (၀. ၀၅၅)ဧက (အလျား ၄၀ x အနံ ၆၀)ပေ မြေကွက်နှင့် ယင်းမြေကွက်၏ မြေပေါ်မြေအောက် အကျိုးခံစားခွင့်အရပ်ရပ်အားလုံးကို ဒေါ်မော်မော်အောင် [၁၂/လမန(နိုင်)၀၀၂၆၀၈]က တရားဝင် လက်ရောက်ပိုင်ဆိုင်ပြီး အရှုပ်အရှင်းကင်းကြောင်း၊ လွှဲပြောင်းရောင်းချပိုင်ခွင့်ရှိကြောင်း ဝန်ခံကတိပြုလျက် ရောင်းချရန်ကမ်းလှမ်းရာ ကျွန်ုပ်၏မိတ်ဆွေဖြစ်သူက ဝယ်ယူရန်အတွက် ရောင်းဖိုးငွေ၏ တစ်စိတ်တစ်ဒေသအား စရန်ငွေပေးအပ်ထားပြီးဖြစ်ပါသဖြင့် အဆိုပါဂရန်အိမ်မြေ အရောင်းအဝယ်ကို ကန့်ကွက်လိုပါက ဤကြော်ငြာပါသည့်နေ့မှစ၍ (၁၄)ရက်အတွင်း တိကျခိုင်လုံသော စာရွက်စာတမ်းမူရင်းများနှင့်တကွ ကျွန်ုပ်ထံသို့ လူကိုယ်တိုင်လာရောက်ကန့်ကွက်နိုင်ပါသည်။ သတ်မှတ်ရက်ကျော်လွန်ပါက အဆိုပါအရောင်းအဝယ်အား ဥပဒေနှင့်အညီ ဆက်လက်ဆောင်ရွက်သွားမည်ဖြစ်ပါကြောင်း အများသိစေရန် ကြေညာအပ်ပါသည်။

လွှဲအပ်ညွှန်ကြားချက်အရ

ဒေါ်ထူးသဉ္ဇာဦး(LLB, CBL, DBL) (DL–101 WIPO Switzerland) တရားလွှတ်တော်ရှေ့နေ (စဉ် – ၁၆၄၈၃)

အမှတ်–၃၂၀၊ ဘုရင့်နောင်လမ်း၊ (၃၁)ရပ်ကွက်၊ ဒဂုံမြို့သစ်(မြောက်ပိုင်း)မြို့နယ်၊ ရန်ကုန်တိုင်းဒေသကြီး။

ဖုန်း – ၀၉– ၄၀၄၄၁၀၀၇၀၊ ၀၉– ၇၈၇၀၈၀၃၃၇

ကန့်ကွက်နိုင်ကြောင်း အများသိစေရန် အသိပေးကြေညာခြင်း

ရန်ကုန်တိုင်းဒေသကြီး၊ မြောက်ဥက္ကလာပမြို့နယ်၊ မြေတိုင်းရပ်ကွက်အမှတ်(င)၊ သန္တာ(၁၂)လမ်း၊ မြေကွက်အမှတ်(၁၆၆ ၁/၂)၊ အကျယ်အဝန်း(၂၀ x ၆၀)ပေရှိ ဂရန်မြေကွက်(ခေါင်းရင်းဘက်အခြမ်း)နှင့် ယင်းမြေပေါ်တွင် ဆောက်လုပ်ထားသော အိမ်အပါအဝင် အကျိုးခံစားခွင့်အရပ်ရပ်အားလုံးတို့ကို ဒေါ်ခိုင်သန္တာ [၁၁/စတန(နိုင်)၀၅၆၀၈၄]မှ ရောင်းချရန်ကမ်းလှမ်းသဖြင့် ကျွန်ုပ်တို့၏ မိတ်ဆွေများဖြစ်ကြသော ဦးရဲရင့်နိုင်[၁၂/ဥကမ(နိုင်)၂၃၆၇၅၂]နှင့် ဒေါ်ခိုင်ဖြိုးဝေ [၅/စကန(နိုင်)၂၈၄၆၉၁]တို့မှ ဝယ်ယူရန်အတွက် ရောင်းဖိုးငွေ၏တစ်စိတ်တစ်ဒေသကို ပေးချေထားပြီးဖြစ်ပါသည်။ သို့ဖြစ်ပါ၍ ကန့်ကွက်လိုသူများရှိပါက ဤကြော်ငြာပါသည့်နေ့မှစ၍ (၇) ရက်အတွင်း တိကျခိုင်လုံသော ပိုင်ဆိုင်မှုစာရွက်စာတမ်းမူရင်းများနှင့်အတူ ကျွန်ုပ်တို့ထံသို့ လူကိုယ်တိုင်လာရောက်ကန့်ကွက်နိုင်ပါသည်။ သတ်မှတ်ရက်အတွင်း ကန့်ကွက်မည့်သူမရှိပါက အရောင်းအဝယ်ကို ဥပဒေနှင့်အညီ ဆက်လက်ဆောင်ရွက်သွားမည်ဖြစ်ပါကြောင်း အများသိစေရန် ကြေညာအပ်ပါသည်။

လွှဲအပ်ညွှန်ကြားချက်အရ–

ဦးဖြိုးသက်ဦး (LL.B)	**ဒေါ်နှင်းယုဝေအေး(LL.B, LL.M , D.I.L)**	**ဒေါ်ခိုင်ခိုင်ဇော်(LL.B, D.I.P.L)**
(စဉ် – ၁၈၅၀၃)	**(စဉ် – ၁၈၂၃၇)**	**(စဉ် – ၅၀၈၉၀)**
တရားလွှတ်တော်ရှေ့နေများ		**အထက်တန်းရှေ့နေ**

အမှတ်(၈၀)၊ မေတ္တာလမ်း၊ ကြီးပွားရေးရပ်ကွက်၊ သဃ်္ဃန်းကျွန်းမြို့နယ်၊ ရန်ကုန်မြို့။ ဖုန်း–၀၉–၄၀၀၀၀၆၁၉၉၊ ၀၉–၇၉၉၀၈၂၁၁၅

တစ်ဦးတည်းဖြစ်ပါကြောင်း

ညောင်တုန်းမြို့နယ်၊ အမက (တလိုင်းချောင်း) ကျောင်းမှ ကျောင်းအုပ်ကြီး နော်ဝင်းဝင်းမော် [၁၄/ညတန(နိုင်)၀၃၁၆၇၇] ကိုင်ဆောင်သူနှင့် ဒေါ်ဝင်းဝင်းမော်တို့သည် တစ်ဦးတည်းဖြစ်ပါကြောင်း။

နော်ဝင်းဝင်းမော်(ခ)
ဒေါ်ဝင်းဝင်းမော်

"အမည်ပြောင်း"

ရန်ကုန်တိုင်းဒေသကြီး၊ မင်္ဂလာတောင်ညွန့်မြို့နယ်၊ ကန်တော်ကလေး၊ ကန်တောင်ရပ်ကွက်နေ ဦးဝင်းလွင်ဦး၏ သမီးဖြစ်သူ အမှတ်(၃) မူလွန်ကျောင်း Grade (7) တွင် ပညာသင်ကြားနေသော ကျောင်းသူ မနှင်းဝေဦးအား မနှင်းနန္ဒအောင်ဟု ပြောင်းလဲခေါ်ဆိုပါရန်။

CNC စာအုပ်ပျောက်

ကျွန်တော် မောင်ဇော်လင်းအောင် [၁၂/လကန(နိုင်)၀၀၁၅၀၈] ပိုင်ဆိုင်သော ယာဉ်အမှတ် 2D/7523 ၏ CNG စာအုပ် ပျောက်ဆုံးသွားပါသဖြင့် တွေ့ရှိပါက အကြောင်းကြားပေးပါရန်။

ဖုန်း–၀၉–၇၇၉၀၀၄၀၈၅

ကန့်ကွက်နိုင်ပါသည်။

ရန်ကုန်တိုင်းဒေသကြီး၊ မရမ်းကုန်းမြို့နယ်၊ (၂)ရပ်ကွက်၊ ဝါဝါဝင်းလမ်း၊ အမှတ် (၄၉/ခ)မြေကွက်ပေါ်ရှိ (၁)ခန်းတွဲ (၈)ထပ်တိုက်အဆောက်အဦးမှ မြေညီထပ်တိုက်ခန်းနှင့်တကွ အကျိုးခံစားခွင့်အရပ်ရပ်အားလုံးတို့ကို ဆက်စပ်စာချုပ်များဖြင့် တရားဝင်ဝယ်ယူပိုင်ဆိုင်ထားပြီး လွှဲပြောင်းရောင်းချပိုင်ခွင့်ရှိကြောင်း ဝန်ခံကတိပြုသူ ဦးကိုထက် (၁၄/မအပ (နိုင်) ၄၀၄၁၈၂)ထံမှ ကျွန်ုပ်၏မိတ်ဆွေက အပြီးအပိုင်ဝယ်ယူရန်အတွက် ရောင်းဘိုးငွေတစ်စိတ်တစ်ဒေသကို ပေးချေထားပြီးဖြစ်ပါသည်။ အဆိုပါအရောင်းအဝယ်နှင့်ပတ်သက်၍ ကန့်ကွက်လိုသူများရှိပါက ဤကြော်ငြာပါသည့်နေ့မှစ၍ (၇)ရက်အတွင်း ကျွန်ုပ်ထံသို့ ခိုင်လုံသောစာရွက်စာတမ်းအထောက်အထားများဖြင့် လူကိုယ်တိုင်လာရောက်ကန့်ကွက်နိုင်ပါသည်။ သတ်မှတ်ရက်အတွင်း ကန့်ကွက်မည့်သူမရှိပါက အရောင်းအဝယ်ကို ဥပဒေနှင့်အညီ ဆောင်ရွက်သွားမည်ဖြစ်ကြောင်း အများသိစေရန်ကြေညာအပ်ပါသည်။ **လွှဲအပ်ညွှန်ကြားချက်အရ -**

ဒေါ်သဲနုစံ (LL.B., D.BL., D.I.L) တရားလွှတ်တော်ရှေ့နေ (စဉ်–၁၅၅၆၉)
အမှတ် (၇၀/ခ)၊ ၂–လမ်းသွယ် (၂)၊ (၁)ရပ်ကွက်၊ မရမ်းကုန်းမြို့နယ်။
ဖုန်း – ၀၉ ၄၀၁၆၂၀၈၀၆၊ ၀၉ ၇၉၉၂၆၀၉၇၃

ကန့်ကွက်နိုင်ပါသည်။

ရန်ကုန်တိုင်းဒေသကြီး လှိုင်သာယာမြို့နယ်၊ မြေတိုင်းရပ်ကွက်အမှတ်- သကမ-၁၃၊ မြေကွက်အမှတ်- ၁၈၃၂(ခ)၊ အကျယ်အဝန်း(အလျား ၂၀' × အနံ ၆၀')အနက်မှ (အလျား ၁၀' × အနံ ၃၈')ရှိ ဦးလှမြင့် (၁၂/သဃက(နိုင်)၀၁၄၉၂၁) (TTE-၁၆၀၄၉၂)အမည်ပေါက် ပါမစ်မြေကွက်အား မြေအမည်ပေါက်မှာ အခြားသို့ ရောင်းချ ပေါင်နှံ၊ ပေးကမ်း၊ လှူဒါန်းထားခြင်း ကင်းရှင်းကြောင်း ရောင်းချပိုင်ခွင့်ရှိကြောင်း ဝန်ခံကတိပြု၍ ကျွန်ုပ်၏မိတ်ဆွေက ဝယ်ယူရန်စရန်ငွေ တစ်စိတ်တစ်ဒေသ ပေးချေပြီးဖြစ်ပါသည်။ ဤအရောင်းအဝယ်ကို ကန့်ကွက်လိုသူများသည် ပိုင်ဆိုင်မှုအထောက်အထား မူရင်းများနှင့်တကွ ကျွန်ုပ်ထံသို့ ဤကြေငြာစာပါ သည့်နေ့မှစ၍ (၇)ရက်အတွင်း လာရောက်ကန့်ကွက်နိုင်ပါသည်။ ထိုရက်ကျော်လွန်၍ ကန့်ကွက်မှု တစ်စုံတစ်ရာမရှိပါက အရောင်းအဝယ်ကိစ္စကို ဥပဒေနှင့်အညီ ဆက်လက်ဆောင်ရွက်သွားမည်ဖြစ်ကြောင်း အများသိစေရန် ကြေညာအပ်ပါသည်။

လွှဲအပ်ညွှန်ကြားချက်အရ -

ဒေါ်အေးအေးမူ(စဉ်-၈၂၂၃) (၁၀-၅-၂၀၁၂)
LL.B, D.B.L,D.M.L တရားလွှတ်တော်ရှေ့နေ
တိုက်-၉/၁၁၊ မြေညီထပ်၊ (၃၆)လမ်းအောက်၊ ကျောက်တံတားမြို့နယ်၊ ရန်ကုန်မြို့။
ဖုန်း-၀၉ ၅၀၁၃၉၉၁

သယံဇာတနှင့်သဘာဝပတ်ဝန်းကျင် ထိန်းသိမ်းရေးဝန်ကြီးဌာန၊ မြန်မာ့သစ်လုပ်ငန်း ပြည်တွင်းရောင်းဝယ်ရေးနှင့်သစ်စက်ဌာန (၆/၂၀၂၅-၂၀၂၆) ကြိမ်မြောက်စက်မှုကုန်ကြမ်းသစ်လုံး အိတ်ဖွင့်တင်ဒါကြေညာခြင်း

၁။ မြန်မာ့သစ်လုပ်ငန်း၊ ပြည်တွင်းရောင်းဝယ်ရေးနှင့် သစ်စက်ဌာနမှ စစ်ကိုင်းတိုင်းဒေသကြီး(အနောက်)၊ အင်းဒေါ်စွယ်သစ်ဆိပ်ရှိ စက်မှုကုန်ကြမ်း **သစ်မာသစ်လုံး(၁၀၀၀၉.၈၄၆)တန်**ကို (၃၀-၉-၂၀၂၅)ရက်နေ့၊ နံနက်(၁၀:၀၀) နာရီတွင် ပြည်တွင်းရောင်းဝယ်ရေးနှင့်သစ်စက်ဌာန (ရုံးချုပ်)၊ ယင်းမာခန်းမ၊ အမှတ်(၇၂/၇၄)၊ ရွှေတိဂုံဘုရားလမ်း၊ ဒဂုံမြို့နယ်၊ ရန်ကုန်မြို့၌ စတုတ္ထအကြိမ်အဖြစ် ရောင်းချသွားမည်ဖြစ်ပါသည်။

၂။ အိတ်ဖွင့်တင်ဒါနှင့်ပတ်သက်သည့် အချက်အလက်များအား အသေးစိတ် သိရှိလိုပါက မြန်မာ့သစ်လုပ်ငန်း web-site ဖြစ်သော www.mte.gov.mm တွင် ဝင်ရောက်ကြည့်ရှု၍ လည်းကောင်း၊ ဖုန်းနံပါတ် ၀၉၇၉၅၇၀၀၄၃၉၊ ၀၉၄၀၂၇၀၅၅၁၅ များတွင်လည်းကောင်း စုံစမ်းနိုင်ပါသည်။

အိတ်ဖွင့်တင်ဒါကျင်းပရေးကော်မတီ
ပြည်တွင်းရောင်းဝယ်ရေးနှင့်သစ်စက်ဌာန

“သက်ဆိုင်သူနှင့်အများသိစေရန် အသိပေးကြေညာခြင်း”

ရန်ကုန်တိုင်းဒေသကြီး၊ မှော်ဘီမြို့နယ်၊ မြောင်းတကာကျေးရွာ(၁)ရပ်ကွက် ပြည်လမ်း၊ အမှတ်(၁၀၄)နေ ဦးညွန့်ဝေ[၁၂/ဥကမ(နိုင်)၀၇၉၀၉၈]နှင့် ဒေါ်ခင်မိုးအေး [၁၂/ဥကမ(နိုင်)၀၃၈၈၉၇]တို့၏ လွှဲအပ်ညွှန်ကြားချက်အရ အောက်ပါအတိုင်း အများသိစေရန် ကြေညာအပ်ပါသည်-

ဦးညွန့်ဝေ၊ ဒေါ်ခင်မိုးအေးတို့ပိုင်ဆိုင်သော အထက်ပါလိပ်စာပါနေအိမ်နှင့် ခြံမြေအရောင်းအဝယ် ပြုလုပ်ခြင်းအား (၁-၈-၂၀၂၀)နေ့က အရောင်းအဝယ် စရန်ပေးစာချုပ် ပြုလုပ်ချုပ်ဆိုခဲ့ပါသည်။ ဝယ်ယူသူဘက်မှ ရှေ့နေ ဦးသူရအောင် (LL.B.LLM)မှ ၂၉-၈-၂၀၂၅ နေ့တွင် ကြေးမုံသတင်းစာ စာမျက်နှာ(၂၈)တွင် အများသိစေရန် ကြေညာခြင်းဖြင့် ကြေညာခဲ့ရာ (၁၄)ရက်အတွင်း ကန့်ကွက်သူမရှိခဲ့ပါ။ သို့ပါသောကြောင့် ရောင်းသူဝယ်သူ နှစ်ဦးတို့သည် စရန်စာချုပ်တွင်ပါသော ပဋိညာဉ်အရ ဒုတိယအကြိမ် စရန်ပေးစာချုပ်ကို ဆက်လက်ဆောင်ရွက်သွားမည် ဖြစ်ကြောင်းနှင့် ထိုရောင်းသူဝယ်သူတို့၏ အကျိုးစီးပွားနှင့်ဂုဏ်သိက္ခာကို ဖျက်လိုဖျက်ဆီးနှောင့်ယှက်ပါက ဖြစ်ပေါ်လာသော ကိစ္စအဝဝနှင့် တာဝန်များ၊ နစ်နာကြေးများအား ထိုနှောင့်ယှက်သူမှ ပေးလျော်ရမည်ဖြစ်ကြောင်း အများသိစေရန် အသိပေးကြေညာအပ်ပါသည်။

လွှဲအပ်ညွှန်ကြားချက်အရ
ဦးခင်မောင်လတ်
BA(Law) LL.B (Advocate)
တရားလွှတ်တော်ရှေ့နေ (စဉ် ၄၂၈၃)
ဖုန်း-၀၉-၂၅၁၁၀၇၇၃၃

“ကန့်ကွက်နိုင်ကြောင်း ကြော်ငြာခြင်း”

ရန်ကုန်တိုင်းဒေသကြီး၊ ကမာရွတ်မြို့နယ်၊ (၃)ရပ်ကွက်၊ မြဇေယျာလမ်း၊ The M Condo၊ အမှတ်(၁၂)၊ (4 Floor) (4-B)ရေိယာ (၁၄၀၀)စတုရန်းပေရှိ ရေမီးစုံလင်စွာပါဝင်သော တိုက်ခန်းအပါအဝင် ယင်းတိုက်ခန်းနှင့်ပတ်သက်သည့် အကျိုးခံစားခွင့်အရပ်ရပ်တို့အား တရားဝင်ပိုင်ဆိုင်ပြီး လွှဲပြောင်းရောင်းချပိုင်ခွင့်ရှိကြောင်း ဝန်ခံကတိပြုသူ ဒေါ်ခင်မာလာပုလဲ[၈/ပခက(နိုင်)၀၀၉၇၉၈]ထံမှ ကျွန်ုပ်တို့၏မိတ်ဆွေဖြစ်သူ ဦးအားဆိုင်[၁၃/တကန(နိုင်)၂၈၇၀၄၈]က အပြီးအပိုင် လွှဲပြောင်း ဝယ်ယူရန်အတွက် တိုက်ခန်းတန်ဖိုး စရန်ငွေတစ်စိတ်တစ်ဒေသအား ပေးချေထားပြီးဖြစ်ပါ၍ အရောင်းအဝယ်အား ကန့်ကွက်လိုပါက ဤကြော်ငြာပါသည့်နေ့မှ (၇)ရက်အတွင်း ပိုင်ဆိုင်မှုအထောက်အထား (မူရင်း)များဖြင့် ကျွန်ုပ်တို့ထံလာရောက် ကန့်ကွက်နိုင်ပါသည်။ သတ်မှတ်ရက်အတွင်း ကန့်ကွက်သူမရှိပါက အရောင်းအဝယ်အား ဥပဒေနှင့်အညီတရားဝင် ဆက်လက်ဆောင်ရွက်သွားမည် ဖြစ်ကြောင်း အများသိစေရန် ကြေညာအပ်ပါသည်။

လွှဲအပ်ညွှန်ကြားချက်အရ

ဦးအောင်ဖြိုးဝေLL.B	**ဒေါ်အိအိခင် LL.B, LL.M,D.M.L**
(စဉ်-၁၇၄၆၁)	**(စဉ်-၉၇၉၅)**

တရားလွှတ်တော်ရှေ့နေများ
အမှတ်(၂၃၈)၊ အနော်ရထာလမ်း၊ (၈)ရပ်ကွက်၊ ပန်းဘဲတန်းမြို့နယ်၊ ရန်ကုန်မြို့။ ဖုန်း-၀၉-၄၅၀၀၃၄၁၀၆၊ ၀၉-၇၉၅၃၇၅၉၃၆

အများသိစေရန် ကြေညာခြင်း

ကျွန်ုပ်၏မိတ်ဆွေဖြစ်သူ ရန်ကုန်မြို့၊ မြောက်ဥက္ကလာပမြို့နယ်နေ ဒေါ်ခင်မြင့်မြင့် [၈/စလန(နိုင်)၁၈၃၀၉၁]သည် ဦးဝင်းမြတ် [၇/နတလ(နိုင်)၁၂၉၉၄၄] နှင့် (၂၃-၉-၂၀၂၃)ရက်နေ့တွင် နှစ်ဦးသဘောတူ အကြင်လင်မယားအဖြစ်မှ ကွာရှင်းပြတ်စဲခြင်းကတိစာချုပ်ကို မြန်မာဓလေ့ထုံးတမ်းနှင့်အညီ အသိသက်သေလူကြီးများ၏ ရှေ့မှောက်၌ နှစ်ဦးသဘောတူ ဆောင်ရွက်ခဲ့ကြပြီးဖြစ်ပါသည်။ ထိုသို့ တရားဝင်ကွာရှင်းပြတ်စဲပြီးဖြစ်၍ ဦးဝင်းမြတ်နှင့် ဒေါ်ခင်မြင့်မြင့်တို့သည် လူမှုရေး၊ စီးပွားရေး ကိစ္စအဝဝတို့၌ မည်သို့မျှပတ်သက်စပ်ဆိုင်ခြင်း မရှိတော့ပါကြောင်း အများသိစေရန် ကြေညာအပ်ပါသည်။

ဒေါ်ခင်မြင့်မြင့် ၏ လွှဲအပ်ချက်အရ
ဒေါ်သဲပွင့်ဖြူ (LL.B) (D.B.L)
အထက်တန်းရှေ့နေ (စဉ်-၅၃၅၈၆)
အမှတ်(၄၃၅)၊ ကမ်းနားလမ်း၊ ကြည့်မြင်တိုင်မြို့နယ်။ Ph:09-400 874 300

ကန့်ကွက်နိုင်ကြောင်းကြေညာခြင်း

ရန်ကုန်တိုင်းဒေသကြီး၊ ဒဂုံမြို့သစ်အရှေ့ပိုင်းမြို့နယ်၊ မြေတိုင်းရပ်ကွက်အမှတ်(၁၅)၊ ခတ္တာလမ်း၊ မြေကွက်အမှတ်-၂၄၆၊ ရန်ကုန်မြို့တော်စည်ပင်သာယာရေးကော်မတီ မြို့/မြေဌာန၌ ဦးမျိုးလှိုင် အမည်ပေါက်သည့် နှစ်(၆၀)မြေငှားဂရန်၊ အကျယ်အဝန်းပေ (၄၀ x ၆၀)၊ ဧရိယာ(၀.၀၅၅)ကေရှိ မြေနှင့်ယင်းမြေပေါ်တွင် ဆောက်လုပ်ထားသော နေအိမ်အား အမည်ပေါက်ပိုင်ရှင်၏ ဇနီးဖြစ်ပြီး ဥပဒေနှင့်အညီလက်ရှိထား ပိုင်ဆိုင်၍ လွှဲပြောင်းရောင်းချ ပိုင်ခွင့်ရှိသည်ဟု ဝန်ခံသူ ဒေါ်သန်းသန်းတင့်[၁၂/တမန(နိုင်)၀၅၀၉၇၂] ထံမှ ကျွန်ုပ်မိတ်ဆွေက အပြီးအပိုင်ဝယ်ယူရန်အတွက် စရန်ငွေတစ်စိတ်တစ်ဒေသကို ပေးချေထားပြီးဖြစ်ရာ ကန့်ကွက်လိုသူများရှိပါက ဤကြော်ငြာပါသည့်ရက်မှ (၇)ရက်အတွင်း တိကျခိုင်လုံသော စာရွက်စာတမ်းမူရင်းများနှင့်တကွ ကျွန်ုပ်ထံသို့ ကိုယ်တိုင်လာရောက် ကန့်ကွက်နိုင်ပါသည်။ အကယ်၍ သတ်မှတ်ရက်အတွင်း အထောက်အထား ခိုင်လုံစွာဖြင့် ကန့်ကွက်သူမရှိပါက အပြီးအပိုင်အရောင်းအဝယ်စာချုပ်ကို ဆက်လက်ပြုလုပ်ချုပ်ဆိုသွားမည်ဖြစ်ပါကြောင်း အများသိစေရန် ကြေညာအပ်ပါသည်။

လွှဲအပ်ညွှန်ကြားချက်အရ
ဦးဥက္ကာအေး (LL.B, D.B.L, D.I.L)
တရားလွှတ်တော်ရှေ့နေ(စဉ်-၁၄၆၄၁/၁၄-၆-၂၀၁၈)
အမှတ်-၇၇၆၊ ဆည်မြောင်း-၅လမ်း၊ ၁၃-ရပ်ကွက်၊ ဒဂုံမြို့သစ်အရှေ့ပိုင်းမြို့နယ်၊ ရန်ကုန်မြို့။ ဖုန်း-၀၉-၄၂၀၀၀၄၂၆၉

“အများပြည်သူသိရှိစေရန် ကြေညာချက်”

MO (MFI) Microfinance Company Limited သည် အသေးစားငွေရေးကြေးရေးလုပ်ငန်း လိုင်စင်အမှတ် (၀၂၅၈/၂၀၂၃) ဖြင့် လုပ်ငန်းဆောင်ရွက်လျက်ရှိပြီး ယခင်ဒါရိုက်တာ အဖွဲ့ဝင်ဟောင်း (၉)ဦးမှ (၈)ဦးတို့သည် ၎င်းတို့၏ သဘောဆန္ဒအရ နုတ်ထွက်၍ ယခုဒါရိုက်တာအဖွဲ့ဝင် အသစ်(၁)ဦးဖြစ်သော ဒေါ်လွင်လွင်စွမ်း မှတ်ပုံတင်အမှတ် [၆/ထဝန(နိုင်)၀၂၉၇၁၅]အား ဒါရိုက်တာအစည်းအဝေး ဆုံးဖြတ်ချက်အရ လုပ်ငန်းများ ဆက်လက် လုပ်ကိုင်သွားမည်ဖြစ်ပါကြောင်း အများသိစေရန် ကြေညာအပ်ပါသည်။

MO(MFI) Microfinance Company Limited

ကန့်ကွက်နိုင်ကြောင်းကြေညာချက်

ရန်ကုန်မြို့၊ ဒေါပုံမြို့နယ်၊ ဗိုလ်ထွန်းဇံရပ်ကွက်၊ မင်းနန္ဒာလမ်း၊ အမှတ်-၂၁ ဟု ခေါ်တွင်သည့် မြေတိုင်းရပ်ကွက်အမှတ်(၃/ဗိုလ်ထွန်းဇံ)၊ မြေကွက်အမှတ်(၂၁)၊ ဧရိယာ(၀.၀၂၈)ကေ၊ (၂၅ပေ x ၅၀ပေ) အကျယ်အဝန်းရှိ နှစ်(၆၀)မြေငှားဂရန်မြေကွက်နှင့်အကျိုးခံစားခွင့်အရပ်ရပ်တို့မှာ ရန်ကုန်မြို့တော်စည်ပင်သာယာရေးကော်မတီ၊ မြို့ပြမြေစီမံခန့်ခွဲမှုဌာနရှိ မြို့မြေစာရင်းတွင် ဦးအုန်းရွှေ[၁၂/ဒပန(နိုင်)၀၂၅၇၆]အမည်ဖြင့် မှတ်သားတည်ရှိပါသည်။ မြေအမည်ပေါက်သူ ဦးအုန်းရွှေနှင့် ၎င်း၏ဇနီး ဒေါ်အေးသွယ်တို့ အသီးသီးကွယ်လွန်ခဲ့ပြီးဖြစ်သဖြင့် ဖော်ပြပါ မြေကွက်နှင့် အကျိုးခံစားခွင့်အရပ်ရပ်တို့အား အပေါင်အနှံ အရှုပ်အရှင်း ကင်းရှင်းကြောင်း၊ တရားဝင်လက်ရှိထားနေထိုင်ပိုင်ဆိုင်ကြောင်းနှင့် လွှဲပြောင်းရောင်းချပိုင်ခွင့်ရှိကြောင်း ဝန်ခံကတိပြုသူများဖြစ်သော ဦးထွန်းလှ[၁၂/ဒပန(နိုင်) ၀၂၅၂၇၄]၊ ဒေါ်လှလှစိန်[၁၂/ဒပန(နိုင်)၀၂၅၂၇၁]၊ ဒေါ်လှလှငွေး[၁၂/ဒပန(နိုင်)၀၀၃၀၇၇]၊ ဒေါ်တင်တင်ထွေး[၁၂/ဒပန(နိုင်)၀၂၅၂၇၂]၊ ဦးမျိုးဝင်း[၁၂/ဒပန(နိုင်)၀၂၅၂၇၃]နှင့် ဒေါ်မြင့်မြင့်မူ[၁၂/ဒပန(နိုင်)၀၂၅၇၇၄]တို့က ကျွန်ုပ်၏မိတ်ဆွေထံသို့ အပြီးအပိုင် လွှဲပြောင်းရောင်းချရန် စကားကမ်းလှမ်းရာ ကျွန်ုပ်၏မိတ်ဆွေက အပြီးအပိုင် ဝယ်ယူရန်အတွက် အရောင်းအဝယ်ပြုသည့်တန်ဖိုးငွေ၏ တစ်စိတ်တစ်ဒေသကို စရန်ငွေအဖြစ် ပေးချေထားပြီးဖြစ်ပါသည်။ ကန့်ကွက်လိုသူရှိပါက ဤကြေညာချက် ပါသည့်နေ့မှ (၁၄)ရက်အတွင်း ကျွန်ုပ်ထံ ခိုင်လုံသော စာရွက်စာတမ်းအထောက်အထား (မူရင်း)များနှင့်တကွ ကန့်ကွက်နိုင်ကြောင်းနှင့် သတ်မှတ်ရက်ကျော်လွန်ပါက အရောင်းအဝယ်ကိစ္စကို ဥပဒေနှင့်အညီ ဆက်လက်ဆောင်ရွက်သွားမည် ဖြစ်ကြောင်း အများသိစေရန် ကြေညာအပ်ပါသည်။

လွှဲအပ်ညွှန်ကြားချက်အရ -
ဒေါ်လဲ့လဲ့ဝင်း (LL.B, D.B.L, D.I.L, D.M.L)
တရားလွှတ်တော်ရှေ့နေ(စဉ်-၁၄၁၃၂)
အမှတ်-၁၆၇(မြေညီထပ်)၊ ၃၈-လမ်း(အလယ်)၊ ၆-ရပ်ကွက်၊ ကျောက်တံတားမြို့နယ်၊ ရန်ကုန်တိုင်းဒေသကြီး။
ဖုန်း-၀၉-၅၁၄၃၂၃၂၊ ၀၉-၇၉၉၅၉၅၅၀၅

ကန့်ကွက်နိုင်ကြောင်းကြေညာခြင်း

ရန်ကုန်မြို့၊ သာကေတမြို့နယ်၊ (၂/တောင်)ရပ်ကွက်၊ မာန်ပြေ(၃)လမ်း (အနောက်)၊ အမှတ်(၈၆၄-က)၊ (၂)ခန်းတွဲ၊ (၆)ထပ်တိုက်၏ မြေညီထပ် (ခေါင်းရင်းခန်း)တိုက်ခန်းနှင့် ယင်းတိုက်ခန်းပေါ်ရှိအကျိုးခံစားခွင့်အရပ်ရပ်အားလုံးတို့ကိုလက်ရှိထားပိုင်ဆိုင်၍ တရားဝင်လွှဲပြောင်းရောင်းချခွင့်ရှိသူဒေါ်ချိုချိုအောင်[၁၀/ပမန(နိုင်)၀၉၅၅၃၂]ထံမှ ကျွန်ုပ်မိတ်ဆွေ ဦးပြည့်လင်းဆွေ[၈/ပခက(နိုင်)၂၁၈၃၂၅]၊ ဒေါ်မြတ်ဆုမွန်ဇော်[၁၂/ဗဟန(နိုင်)၁၀၄၇၅၀]က အပြီးအပိုင်လွှဲပြောင်းဝယ်ယူရန် တိုက်ခန်းတန်ဖိုး၏ တစ်စိတ်တစ်ဒေအား ပေးချေထားပြီးဖြစ်ပါသည်။ ကန့်ကွက်လိုသူများရှိပါက ခိုင်လုံသောတရားဝင် စာရွက်စာတမ်းမူရင်းများနှင့် အတူတကွ ကျွန်ုပ်ထံသို့ ယနေ့သတင်းစာကြေညာသည့်နေ့မှ (၇)ရက်အတွင်း လာရောက်ကန့်ကွက်နိုင်ပါသည်။ သတ်မှတ်ရက်ကျော်လွန်ပါက တိုက်ခန်း အရောင်းအဝယ်ကို ဥပဒေနှင့်အညီ ဆက်လက်ဆောင်ရွက်သွားမည်ဖြစ်ကြောင်း ကြေညာအပ်ပါသည်။

လွှဲအပ်ညွှန်ကြားချက်အရ-

ဦးဉာဏ်မင်းထက် (LL.B, DIPL)	**ဒေါ်ယုဇန်ကို(LL.B)**
အထက်တန်းရှေ့နေ(စဉ်-၅၂၃၁၂)	**အထက်တန်းရှေ့နေ(စဉ်-၅၂၇၄၆)**

အမှတ်(၂၈၀/က)၊ ညီညွတ်ရေးလမ်း၊ (၃၈)ရပ်ကွက်၊ မြောက်ဒဂုံမြို့နယ်။
ဖုန်း-၀၉-၉၇၇၁၂၈၁၃၈၊ ၀၉-၄၂၀၀၉၉၄၆၄

ကန့်ကွက်နိုင်ကြောင်းအများသိစေရန် ကြေညာခြင်း

ရန်ကုန်တိုင်းဒေသကြီး၊ သယ်န်းကျွန်းမြို့နယ်၊ ရန်ကုန်သစ်ရပ်ကွက်၊ အောင်ဇေယျ(၅)လမ်း၊ အမှတ်(၁၃/ခ)ဟုခေါ်တွင်သော မြေကွက်ပေါ်တွင် ဆောက်လုပ်ထားသည့် (၅)ထပ်တိုက် အဆောက်အဦး၏ မြေညီထပ်(ထပ်ခိုး)၊ ရေမီးအပြည့်အစုံပါဝင်သည့်တိုက်ခန်းတစ်ခန်းနှင့်တကွအကျိုးခံစားခွင့်အရပ်ရပ်တို့ကို တရားဝင် စာချုပ်စာတမ်းများဖြင့် လက်ဝယ်ပိုင်ဆိုင်သူ ဒေါ်ဒေလီယာဝင့် (၉/ကဆန(နိုင်)၁၃၂၃၄၉)ထံမှ ကျွန်ုပ်၏ မိတ်ဆွေက အပြီးအပိုင်ဝယ်ယူရန် အတွက် စရံငွေတစ်စိတ်တစ်ဒေသကိုပေးချေထားပြီးဖြစ်ပါသည်။ သို့ဖြစ်၍ ဖော်ပြပါ တိုက်ခန်းအရောင်းအဝယ်နှင့်ပတ်သက်၍ ဥပဒေအရ ပိုင်ရေးဆိုင်ခွင့်ရှိသူမည်သူမဆို ကန့်ကွက်လိုပါက ကျွန်ုပ်ထံသို့ တရားဝင်စာချုပ်စာတမ်းမူရင်းများ နှင့်တကွ ယခုကြော်ငြာပါသည့်နေ့မှစ၍ (၇)ရက်အတွင်းလာရောက်ကန့်ကွက်နိုင်ပါသည်။ သတ်မှတ်ရက်ကျော်လွန်ပါက အထက်ပါ အရောင်းအဝယ်ကို ဥပဒေနှင့်အညီ အပြီးတိုင်ဆောင်ရွက်သွားမည်ဖြစ်ကြောင်းအများသိစေရန်ကြေညာအပ်ပါသည်။

လွှဲအပ်ညွှန်ကြားချက်အရ-
ဒေါ်ပိုးဇာမြင့်ဦး (LL.B)၊ တရားလွှတ်တော်ရှေ့နေ (စဉ်-၁၃၇၂၂)
ဖုန်း-၀၉ ၄၀၁၅၂၆၈၀၉၊ ၀၉ ၇၈၄၈၄၉၃၅၈

ကန့်ကွက်နိုင်ကြောင်းကြော်ငြာ

ရန်ကုန်တိုင်းဒေသကြီး၊ သန်လျင်မြို့နယ်၊ Star Cityအိမ်ရာ၊ ဇုန် B၊ တိုက်အမှတ်-B3၊ အခန်းအမှတ်-၆၀၃၊ အကျယ်အဝန်း(၆၄၂) စတုရန်းပေရှိ တိုက်ခန်းနှင့် တိုက်ခန်း၌ တွယ်ကပ်တပ်ဆင်ထားသော အကျိုးခံစားခွင့်အရပ်ရပ်ကို တရားဝင်ပိုင်ဆိုင်ခွင့်ရှိသူ ဦးမင်းသုခ [၁၂/ပဇတ(နိုင်)၀၃၄၁၄၆]နှင့် ဒေါ်စုရွှေရည်အောင်[၁၂/လမန(နိုင်)၁၄၈၃၇၁] တို့ထံမှ ကျွန်ုပ်ဦးသက်လင်း[၁၂/သဃက(နိုင်)၀၃၃၂၁၅] ဝယ်ယူရန်အတွက် စရန်ငွေပေးချေထားပြီးဖြစ်ပါသည်။ ကန့်ကွက်လိုပါက ကျွန်ုပ်ထံသို့ ဤကြော်ငြာပါသည့်ရက်မှ (၇)ရက်အတွင်း လာရောက် ကန့်ကွက်နိုင်ပါသည်။ သတ်မှတ်ရက်ကျော်လွန်၍ ကန့်ကွက်မည့်သူမရှိပါက အရောင်းအဝယ်ကို ဥပဒေနှင့်အညီ ဆက်လက်ဆောင်ရွက်သွားမည်ဖြစ်ပါသည်။

ဦးသက်လင်း
ဖုန်း-၀၉-၉၇၅၁၁၅၅၂၈

ANNOUNCEMENT ON SHARE CAPITAL REDUCTION OF HAID AGRICULTURAL TECHNOLOGY MYANMAR COMPANY LIMITED

(Under Section 116(i) and 156(b) of Myanmar Companies Law)

Notice is hereby given that the sole shareholder of the Company has resolved to reduce its Share Capital from USD 15,000,000 to USD 5,000,000 with total number of shares (50,000) with a per value of USD 100 each, Total Amount Paid on these shares will be (USD 100) and Total Amount Unpaid of share capital will be (USD 4,999,900) as per written resolution of the sole shareholder of the company on (19-9-2025).

HAID AGRICULTURAL TECHNOLOGY MYANMAR COMPANY LIMITED
Ph; 09-251188016, Email; 1326115205@qq.com

ကန့်ကွက်နိုင်ပါကြောင်း

ရန်ကုန်တိုင်းဒေသကြီး၊ ဒဂုံမြို့သစ်(တောင်ပိုင်း)မြို့နယ်၊ (၂၆)ရပ်ကွက်၊ ရတနာသိင်္ခလမ်း၊ အောင်ဇေယျအိမ်ရာရှိ မြို့ပြနှင့်အိုးအိမ်ဖွံ့ဖြိုးရေးဦးစီးဌာနတွင် ဒေါ်မြသန်းအမည်ဖြင့် ရရှိထားသော တိုက်အမှတ်(၂၁)၊ အခန်းအမှတ်(၃၀၂) တတိယထပ်(၄-လွှာ)၊ ဧရိယာ (အလျား ၂၀ ပေx အနံ ၃၀ ပေ)(၆၁၃ စတုရန်းပေ)တိုက်ခန်းအပါအဝင် အကျိုးခံစားခွင့်အရပ်ရပ် အားလုံးတို့ကို အဆက်စပ်သော စာချုပ်မူရင်းများဖြင့် တရားဝင် လက်ဝယ်ထားရှိကာ တစ်ဦးတည်းပိုင်ဆိုင်ရောင်းချပိုင်ခွင့် ရှိသူဆိုသော ဒေါ်နုနုစိန်[၁၂/သကတ(နိုင်)၀၁၆၆၃၄]ထံမှ ကျွန်ုပ်၏မိတ်ဆွေများဖြစ်သူ ဦးဇင်မင်းထွန်း[၁၄/မအပ(နိုင်) ၂၀၅၂၀၅]နှင့် ဒေါ်ချမ်းမြေ့မိုးဦး[၁၂/ ဒဂတ(နိုင်)၁၂၇၁၁]တို့က အပြီးအပိုင်ဝယ်ယူရန်အတွက် စရန်ငွေတစ်စိတ်တစ်ဒေသ ပေးချေထားပြီး ဖြစ်ပါသည်။ ကန့်ကွက်လိုသူများရှိပါက ဤသတင်းစာကြေညာပါသည့်နေ့မှ (၅)ရက်အတွင်း ခိုင်မာသော စာချုပ်စာတမ်း (မူရင်း)များနှင့်တကွ ကျွန်ုပ်ထံသို့ လူကိုယ်တိုင်လာရောက် ကန့်ကွက်နိုင်ပါသည်။ ထိုရက်ကျော်လွန်ပါက အရောင်းအဝယ်အား ပြီးဆုံးသည်အထိ ဥပဒေနှင့်အညီ ဆက်လက်ဆောင်ရွက်သွားမည်ဖြစ်ပါကြောင်း အများသိစေရန် ကြေညာအပ်ပါသည်။

လွှဲအပ်ညွှန်ကြားချက်အရ
ဒေါ်ပိုးအိဖြူ LL.B, D.B.L, D.I.L
တရားလွှတ်တော်ရှေ့နေ(စဉ်-၁၆၅၇၈/၂၀၂၀)
အမှတ်(ကေ-၅)၊ ပိုက်လုံးလမ်း၊ မြို့မရပ်ကွက်၊ ဗဟန်းမြို့နယ်၊ ရန်ကုန်တိုင်းဒေသကြီး။ Ph:09-422553693

“ကန့်ကွက်နိုင်ကြောင်းအများသိစေရန်ကြေညာခြင်း”

ရန်ကုန်တိုင်းဒေသကြီး၊ ဒဂုံမြို့သစ်(မြောက်ပိုင်း)မြို့နယ်၊ (၄၁)ရပ်ကွက်၊ စွယ်တော်လမ်း၊ အမှတ်(၁၀၆၁)ဟုခေါ်တွင်သော အကျယ်အဝန်း(၄၀.၅'x၆၀')ရှိ ဦးဘတင့် (SRM-၀၄၇၉၄၈)အမည်ပေါက် နှစ်(၆၀)မြေငှားဂရန်မြေကွက်ကြီးအနက်မှ တရားဝင်မခွဲမစိတ်ရသေးသော အကျယ်အဝန်း(၂၂'x၆၀')ရှိ မြေကွက်နှင့်ယင်းမြေကွက်အတွင်းရှိ နေအိမ်အပါအဝင် အကျိုးခံစားခွင့် အရပ်ရပ်တို့အား ဦးကြည်ဝင်း[၇/ဝမန(နိုင်)၀၇၇၀၅၅]မှ တရားဝင်ရောင်းချပိုင်ခွင့်ရှိကြောင်း၊ လက်ရှိထား ပိုင်ဆိုင်ကြောင်း၊ အရှုပ်အရှင်း ကင်းရှင်းကြောင်း ဝန်ခံပြောဆိုသဖြင့် ၎င်းထံမှ အဆိုပါအိမ်ခြံမြေနှင့် အကျိုးခံစားခွင့် အရပ်ရပ်တို့အား ကျွန်ုပ်၏မိတ်ဆွေမှဝယ်ယူရန်အတွက် စရန်ငွေ တစ်စိတ်တစ်ဒေသကို ပေးချေပြီးဖြစ်ပါသဖြင့် ကန့်ကွက်လိုသူများရှိပါက ခိုင်မာသော စာရွက်စာတမ်းမူရင်း အထောက်အထားများနှင့်တကွ ကျွန်ုပ်၏ထံသို့ ဤကြေညာပါသည့်ရက်မှစ၍ (၇)ရက်အတွင်း ဆက်သွယ်ကန့်ကွက်နိုင်ပါသည်။ သတ်မှတ်ရက်အတွင်း ကန့်ကွက်မှုများမရှိပါက ဤအရောင်းအဝယ်ကို ဥပဒေနှင့်အညီ ဆက်လက်ဆောင်ရွက်သွားမည်ဖြစ်ကြောင်း အများသိစေရန် ကြေညာအပ်ပါသည်။

လွှဲအပ်ညွှန်ကြားချက်အရ-
ဦးဝင်းဇော်အောင် (ဥပဒေဘွဲ့)
တရားလွှတ်တော်ရှေ့နေ (စဉ်-၁၆၄၃၀)
ဖုန်း-၀၉-၅၀၉၂၉၇၂၊ ၀၉-၄၃၀၆၄၆၇၆

တစ်ဦးတည်း ဖြစ်ပါကြောင်း

ညောင်တုန်းမြို့နယ်၊ အမက (အောက်စု) ကျောင်းမှ ကျောင်းအုပ်ကြီး ဦးမြင့်စမ်း[၁၄/ညတန(နိုင်) ၀၈၀၀၀၆] ကိုင်ဆောင်သူနှင့် ဦးမြင့်စန်းတို့သည် တစ်ဦးတည်း ဖြစ်ပါကြောင်း။

ဦးမြင့်စမ်း(ခ)ဦးမြင့်စန်း

ကန့်ကွက်နိုင်ကြောင်းကြော်ငြာ

လှိုင်သာယာမြို့နယ်၊ မြေတိုင်းရပ်ကွက်အမှတ်-သကတ-၁ တိုးချဲ့၊ မြေကွက်အမှတ်-၃၃၆၊ ဧရိယာ(၀.၀၇၅)ဧက၊ မြေကွက်တည်နေရာအမှတ်-၃၃၆၊ တေးဥယျာဉ် (၂၀)လမ်း၊ (၇)ရပ်ကွက်၊ လှိုင်သာယာမြို့နယ်၊ ဦးညွန့်ရွှေ [၁၂/သဃက (နိုင်)၁၁၃၁၆၁] အမည်ပေါက် နှစ်(၆၀)ဂရန်မြေအား အမည်ပေါက် ဦးညွန့်ရွှေ [၁၂/သဃက(နိုင်)၁၁၃၁၆၁] (ဖခင်)သည် (၁-၂-၂၀၂၅)ရက်နေ့တွင် လည်းကောင်း၊ ဒေါ်ရီရီ(မိခင်)သည် (၁၈-၅-၂၀၁၃)ရက်နေ့တွင်လည်းကောင်း၊ ဦးအောင်စိုး(ညီ/အစ်ကို)သည် (၂၄-၇-၂၀၁၁)ရက်နေ့တွင်လည်းကောင်း အသီးသီး ကွယ်လွန်သွားပါသဖြင့် ဦးအောင်ကြီး[၁၂/ကမရ(နိုင်)၀၂၇၁၃၄]၊ ဒေါ်နုနုရီ[၁၂/ကမရ(နိုင်)၀၂၇၄၅၁]တို့မှ ကွယ်လွန်သူ မိဘများတွင် သားသမီးအရင်းအဖြစ် မောင်နှမ (၃)ဦးသာ မွေးဖွားထွန်းကားကြောင်း၊ အခြားသော သားသမီး မွေးချင်းတစ်ဦးတစ်ယောက်မျှမရှိကြောင်း၊ အမွေစားအမွေခံ ကိတ္တိမသားသမီး မွေးစားခြင်းလည်းမရှိကြောင်း၊ မွေးချင်း တစ်ဦးဖြစ်သူ ဦးအောင်စိုးသည် အိမ်ထောင်မရှိ လူပျိုကြီးဘဝဖြင့် အမွေစားအမွေခံ ကိတ္တိမသားသမီး မွေးစားခြင်းလည်းမရှိဘဲ ကွယ်လွန်သွားသဖြင့် ၎င်းတို့သာလျှင် တရားဝင်အမွေ ဆက်ခံပိုင်ဆိုင်ပါကြောင်း၊ ၎င်းတို့မှလွဲ၍ အခြားသော အမွေဆက်ခံခွင့်ရှိသူ တစ်ဦးတစ်ယောက်မျှမရှိကြောင်း ကျိန်ဆိုထားသည့် ကျမ်းကျိန်လွှာ၊ ထပ်ဆင့်ကျမ်းကျိန်လွှာ၊ ဂရန်မူရင်း၊ နိုင်ငံသားစိစစ်ရေးကတ်၊ အိမ်ထောင်စုလူဦးရေစာရင်း၊ သေစာရင်းတို့ တင်ပြ၍ ပိုင်ဆိုင်မြေပုံကူးလျှောက်ထားလာရာ တရားဝင်ခိုင်လုံသောအထောက်အထားများဖြင့် ဤကြော်ငြာပါသည့် နေ့မှစ၍ (၇)ရက်အတွင်း ကန့်ကွက်နိုင်ပါကြောင်းနှင့် ကန့်ကွက်မှုမရှိပါက လုပ်ထုံးလုပ်နည်းအတိုင်း ဆက်လက် ဆောင်ရွက်ပေးမည်ဖြစ်ပါကြောင်း အသိပေးကြေညာအပ်ပါသည်။

ဌာနမှူး
(ဒုတိယညွှန်ကြားရေးမှူးချုပ်)
မြို့ပြမြေစီမံခန့်ခွဲမှုဌာန
ရန်ကုန်မြို့တော်စည်ပင်သာယာရေးကော်မတီ

ကန့်ကွက်နိုင်ကြောင်း အများသိစေရန်ကြော်ငြာ

ရန်ကုန်တိုင်းဒေသကြီး၊ မြောက်ဥက္ကလာပမြို့နယ်၊ (၄)ရပ်ကွက်၊ ခေမာ(၂)လမ်း၊ အမှတ်(၂၅၂/ခ)ဟု မှတ်သားတည်ရှိသည့် အလျား(၁၀)ပေ x အနံ (၆၀)ပေ အကျယ်ရှိ မြေနှင့်နေအိမ်အား မိမိတစ်ဦးတည်းသာလျှင် တရားဝင်ပိုင်ဆိုင်ပြီး လိုအပ်သလို စီမံခန့်ခွဲရောင်းချပိုင်ခွင့် အပြည့်အဝရှိကြောင်း ဝန်ခံကတိပြုသူ ဦးအောင်ရဲထွန်း[၁၂/ဥကမ(နိုင်)၁၉၄၇၄၂]ထံမှ ယင်းအိမ်မြေအား အပြီးအပိုင်ဝယ်ယူရန်အတွက် ကျွန်ုပ်၏မိတ်ဆွေမှ ရောင်းကြေးငွေ တစ်စိတ်တစ်ဒေသပေးချေပြီးဖြစ်၍ ဤအရောင်းအဝယ်ကိစ္စအား ကန့်ကွက်လိုသူ မည်သူမဆို ဤကြေညာပါသည့်နေ့မှစ၍ (၁၀)ရက်အတွင်း ကျွန်ုပ်ထံ လူကိုယ်တိုင်လာရောက်ကန့်ကွက်နိုင်ကြောင်းနှင့် သတ်မှတ်ရက်အတွင်း ကန့်ကွက်မည့်သူမရှိက အရောင်းအဝယ်ပြီးဆုံးသည်အထိ ဥပဒေနှင့်အညီ ဆက်လက်ဆောင်ရွက်သွားမည်ဖြစ်ကြောင်း အများသိစေရန် ကြေညာအပ်ပါသည်။

ဒေါ်နီနီဝင်း [၁/မကတ(နိုင်)၁၁၆၅၉၄]၏ လွှဲအပ်ညွှန်ကြားချက်အရ
ဦးကိုကိုစံ(LL.B)
အထက်တန်းရှေ့နေ(စဉ်-၂၅၁၈၅)
ဖုန်း-၀၉-၇၈၃၆၆၇၅၂၊ ၀၉-၄၂၁၀၆၅၄၁၅

အများသိစေရန်ကြေညာခြင်း

ရန်ကုန်တိုင်းဒေသကြီး၊ ဒလမြို့နယ်၊ အောင်မင်္ဂလာရပ်ကွက်၊ အောင်မင်္ဂလာ (၂)လမ်း၊ မြေတိုင်းရပ်ကွက်(၂)၊ မြေကွက်အမှတ်(၃၄) ဟုခေါ် တွင်သော ဧရိယာအကျယ်အဝန်း(၅၀)ပေအနက်မှ ညာဘက်ခြမ်း(၁၂ ½ × ၅၀ပေ) ပေါ်ရှိ ဦးမောင်ကိုအမည်ပေါက်မြေကွက်အပါအဝင် အကျိုးခံစားခွင့်အရပ်ရပ်တို့အား ဥပဒေနှင့် အညီ ပြန်လည် လွှဲပြောင်းရောင်းချပိုင်ခွင့်ရှိကြောင်း ဝန်ခံကတိပြုသူဒေါ်ကြည်ကြည်ဝင်း(၁၂/ ဒလန (နိုင်) ၀၂၉၂၄၀)ထံမှ ကျွန်ုပ်၏ မိတ်ဆွေက ဝယ်ယူရန် အတွက် ရောင်းဖိုးငွေ၏ တစ်စိတ် တစ်ဒေသကို ပေးချေထားပြီး ဖြစ်ပါ၍ အရောင်းအဝယ် အားကန့်ကွက်လိုသူများရှိပါက မည်သူမဆိုခိုင်လုံသောအထောက်အထား မူရင်းများနှင့်တကွ (၇)ရက်အတွင်း ကျွန်ုပ်ထံသို့ လာရောက်ကန့်ကွက်နိုင်ပါ သည်။ ကန့်ကွက်ခြင်းမရှိပါက ဥပဒေ နှင့်အညီ အရောင်းအဝယ်အား ဆက်လက်ပြုလုပ်သွားမည်ဖြစ်ကြောင်း အများ သိစေရန် ကြေညာအပ်ပါသည်။

လွှဲအပ်ညွှန်ကြားချက်အရ -

လွှဲအပ်ညွှန်ကြားသူ	ဒေါ်ဖြိုးနန္ဒာဦး LL.B, WIPO (Switzerland)
ဒေါ်ဥမ္မာမြင့်(ခ)အာရှား	အထက်တန်းရှေ့နေ
၁၂/ဒလန(နိုင်)၁၀၃၈၇၄	(စဉ် ၅၂၉၅၁/၂၀၂၀)

အမှတ်(၁၅၃)၊၅လွှာA၊ ဆိပ်ကမ်းသာလမ်း၊ရန်ကုန်မြို့။ ဖုန်း ၀၉ - ၉၇၉၃၄၄၂၇၄၊

သားအဖြစ်မှ အမွေပြတ်စွန့်လွှတ်ခြင်း

ရန်ကုန်တိုင်းဒေသကြီး၊ စမ်းချောင်းမြို့နယ်၊ ဟုမ်းလမ်းရပ်ကွက်၊ (၂)လမ်း၊ အမှတ်(၆၅)နေ ဦးကျော်စိုးမိုး[၁၂/သလန(နိုင်)၀၀၃၅၈၄]နှင့် ဒေါ်ခိုင်ခိုင်ထွန်း[၁၂/စခန(နိုင်)၀၄၉၉၀၃]တို့၏ သားဖြစ်သူ မောင်အာကာကျော်[၁၂/စခန(နိုင်)၀၈၈၃၅၃]သည် မိဘများ၏ ဆိုဆုံးမမှုအား မနာခံတော့ဘဲ မိဘများအား စိတ်ဆင်းရဲအောင် အကြိမ်ကြိမ်ပြုလုပ်လာပြီး ၎င်း၏ သဘောဆန္ဒအလျောက် နေအိမ်မှဆင်းသွားပါသဖြင့် အမွေစားအမွေခံသားအဖြစ်မှ စွန့်လွှတ်လိုက်ပါကြောင်းနှင့် ၎င်းနှင့်ပတ်သက်သော ကိစ္စအဝဝကို တာဝန်ယူဖြေရှင်းပေးမည်မဟုတ်ကြောင်း အများသိစေရန် အသိပေးကြေညာအပ်ပါသည်။ (စုံစမ်းမေးမြန်းခြင်းသည်းခံပါ။)

လွှဲအပ်ညွှန်ကြားချက်အရ -
ဦးဘိုဘိုထွန်း (LL.B)
တရားလွှတ်တော်ရှေ့နေ (စဉ်-၁၆၆၅၃)
အမှတ်-၁၄၂(ပထမထပ်)၊ (၃၉)လမ်း၊ ကျောက်တံတားမြို့နယ်၊ ရန်ကုန်မြို့။ ဖုန်း-၀၉-၂၅၀၁၅၂၇၅၃

ပဲခူးတိုင်းဒေသကြီး
ဆည်မြောင်းနှင့် ရေအသုံးချမှုစီမံခန့်ခွဲရေးဦးစီးဌာန
အိတ်ဖွင့်တင်ဒါခေါ်ယူခြင်း

၁။ ၂၀၂၅-၂၀၂၆ ခု ဘဏ္ဍာရေးနှစ်တွင် ပဲခူးတိုင်းဒေသကြီးအတွင်း ပြည်ထောင်စုရန်ပုံငွေဖြင့် ပွင့်လင်းရာသီတွင် ဆောင်ရွက်မည့် ရေတံခါးများပြုပြင်ခြင်းအတွက် လိုအပ်သော တည်ဆောက်ရေးပစ္စည်းများနှင့် ၂၈-၃-၂၀၂၅ ရက်နေ့တွင် လှုပ်ခတ်ခဲ့သည့် မန္တလေးငလျင်ကြီး၏ သက်ရောက်မှုကြောင့် ပဲခူးတိုင်းဒေသကြီး တောင်ငူခရိုင်တွင်ရှိသော ရေလှောင်တမံနှင့် ဆည် ရေသောက်စနစ်များ ထိခိုက်ပျက်စီးမှုများအား အမျိုးသားသဘာဝဘေးအန္တရာယ်ဆိုင်ရာစီမံခန့်ခွဲမှု ကော်မတီ ရန်ပုံငွေဖြင့် အခိုင်အမာပြုပြင်ခြင်းလုပ်ငန်းများ ဆောင်ရွက်နိုင်ရန် တည်ဆောက်ရေးသုံးပစ္စည်းများအတွက် အိတ်ဖွင့်တင်ဒါ တင်သွင်းရန် ဖိတ်ခေါ်အပ်ပါသည်။

(က)	တင်ဒါလျှောက်လွှာရောင်းချမည့် ရက်/အချိန် ပစ္စည်းတင်ဒါ	- ၂၉-၉-၂၀၂၅ ရက်နေ့မှ ၁-၁၀-၂၀၂၅ ရက်နေ့ထိ - နံနက်(၉:၃၀)နာရီမှညနေ(၄:၃၀)နာရီထိ
(ခ)	အဆိုပြုလွှာနှင့် ပစ္စည်းနမူနာ တင်သွင်း ရမည့် နောက်ဆုံးရက်/အချိန် ပစ္စည်းတင်ဒါ	- ၂-၁၀-၂၀၂၅ ရက်နေ့နှင့် ၃-၁၀-၂၀၂၅ ရက်နေ့ ညနေ(၄:၃၀)နာရီ နောက်ဆုံး လက်ခံပါမည်။
(ဂ)	တင်ဒါဖွင့်လှစ်မည့် ရက်/အချိန် ပစ္စည်းတင်ဒါ	- ၉-၁၀-၂၀၂၅ရက်နေ့ (နံနက် ၀၉:၀၀နာရီ)
(ဃ)	တင်ဒါလျှောက်လွှာ ရောင်းချမည့်နေရာ	- ညွှန်ကြားရေးမှူးရုံး၊ ဆည်မြောင်းနှင့်ရေ အသုံးချမှု စီမံခန့်ခွဲရေးဦးစီးဌာန၊ ပဲခူးတိုင်းဒေသကြီး၊ အစည်းအဝေးခန်းမတွင် ရောင်းချပါမည်။
(င)	တင်ဒါဖွင့်လှစ်မည့်နေရာ	- ညွှန်ကြားရေးမှူးရုံး၊ ဆည်မြောင်းနှင့်ရေ အသုံးချမှု စီမံခန့်ခွဲရေးဦးစီးဌာန၊ ပဲခူးတိုင်းဒေသကြီး၊ ပဲခူးမြို့

၂။ အသေးစိတ် သိရှိလိုသော အချက်များကို အထက်ဖော်ပြပါ လိပ်စာရှိ ရုံးနှင့်လုပ်ငန်းတည်ရှိရာ ဆည်မြောင်းနှင့် ရေအသုံးချမှုစီမံခန့်ခွဲရေးဦးစီးဌာန၊ ခရိုင်ရုံးများသို့ လာရောက် စုံစမ်း နိုင်ပြီး ဖုန်း-၀၅၂-၂၂၃၀၀၃၅၊ ၀၅၂-၂၂၃၀၂၆၀သို့ ရုံးချိန်အတွင်း ဆက်သွယ်စုံစမ်းနိုင်ပါကြောင်း နှင့် ဖော်ပြပါရက်များ ပြောင်းလဲပါက ကြိုတင်၍ ထပ်မံအသိပေး အကြောင်းကြားပါမည်။

အများသိစေရန်ကြေညာခြင်း

ရန်ကုန်တိုင်းဒေသကြီး၊ သာကေတမြို့နယ်၊ (၁)ရပ်ကွက်၊ အနော်မာအရှေ့(၆)လမ်း၊ မြေကွက်အမှတ်(၂၄၈/က)၊ ဒေါ်ခင်အေး အမည်ပေါက် ဂရန်မြေအမျိုးအစား (၂၀ပေx၆၀ပေ)အကျယ်အဝန်းရှိမြေနှင့်တကွ ယင်းမြေကွက်ပေါ်တွင် ဆောက်လုပ်ထားသော (၁)ခန်းတွဲ (၅)ထပ်တိုက်အနက်မှ အကျယ်အဝန်း (၁၈ပေx၅၄ပေ)ရှိ မြေညီထပ်တိုက်ခန်း(၁)ခန်းအပါအဝင် အကျိုးခံစားခွင့်အရပ်ရပ်အားလုံးတို့ကို တရားဝင်ပိုင်ဆိုင်ပြီး လွှဲပြောင်းရောင်းချပိုင်ခွင့်ရှိကြောင်း ဝန်ခံကတိပြုသူ ဦးကျော်မင်းထွန်း [၁၂/သကတ (နိုင်)၂၁၄၅၀၀]ထံမှ ၁၀-၉-၂၀၂၅ရက်နေ့တွင် ကျွန်ုပ်၏မိတ်ဆွေဖြစ်သူ ဒေါ်နီနီအောင် [၁၀/မလမ(နိုင်)၃၁၁၄၉၀]က "နှစ်ဦးသဘောတူမြေအကျိုးခံစားခွင့် အပါအဝင် တိုက်ခန်းအပြီးအပိုင် အရောင်းအဝယ်စာချုပ်"ချုပ်ဆို၍ ရောင်းဖိုးငွေအပြည့်အဝပေးချေပြီး အပြီးအပိုင် လက်ရောက်ရရှိပြီးဖြစ်သော မြေနှင့်တိုက်ခန်းဖြစ်ကြောင်း အများသိစေရန် ကြေညာအပ်ပါသည်။

လွှဲအပ်ညွှန်ကြားချက်အရ-
ဒေါ်ဖြူဖြူမင်း (LL.B, D.B.L)
အထက်တန်းရှေ့နေ(စဉ်-၂၈၁၈၈)
အမှတ်(၄၉)၊ မြေညီ၊ အထက်မန္တလေးလမ်း၊ ကန်/မြောက်ရပ်ကွက်၊
မင်္ဂလာတောင်ညွန့်မြို့နယ်၊ ရန်ကုန်မြို့။
ဖုန်း-၀၉-၇၈၆၉၃၀၅၁၂၊ ၀၉-၄၀၄၆၂၆၉၃၁

ကန့်ကွက်နိုင်ပါကြောင်း

ရန်ကုန်တိုင်းဒေသကြီး၊ ကမာရွတ်မြို့နယ်၊ (၃)ရပ်ကွက်၊ ပတ္တမြားလမ်း၊ အမှတ်(၂၄)၊ အကျယ်အဝန်း အလျား(၂၅)ပေxအနံ(၅၀)ပေရှိ မြေကွက်ပေါ်တွင် တည်ဆောက်ထားသော (၂)ခန်းတွဲ (၆)ထပ်တိုက်၏ အလျား(၂၃)ပေxအနံ(၄၈)ပေရှိ ပဥ္စမထပ် (၆-လွှာ) 6FLB ခြေရင်းခန်း (မြေရှင်) တိုက်ခန်းနှင့် အကျိုးခံစားခွင့်အရပ်ရပ်တို့အား တရားဝင်လွှဲပြောင်း ရောင်းချပိုင်ခွင့် ရှိသည်ဟု ဝန်ခံကတိပြုသူ ဦးလှထွီးအောင် [၁၂/ကမရ(နိုင်)၀၂၉၅၃၉] ထံမှ ကျွန်ုပ်၏မိတ်ဆွေများက အပြီးအပိုင်ဝယ်ယူရန်အတွက် စရန်ငွေတစ်စိတ်တစ်ဒေသကို ပေးချေထားပြီးဖြစ်ပါသည်။ ကန့်ကွက်လိုသူများရှိပါက သတင်းစာကြေညာပါရှိသည့်နေ့မှ (၇)ရက်အတွင်း ခိုင်လုံသော ပိုင်ဆိုင်မှုအထောက်အထား စာရွက်စာတမ်းမူရင်းများဖြင့် ကန့်ကွက်နိုင်ပါသည်။ သတ်မှတ်ရက်အတွင်း ကန့်ကွက်သူမရှိပါက အရောင်းအဝယ်အား ဥပဒေနှင့်အညီ ပြီးဆုံးသည်အထိ ဆက်လက် ဆောင်ရွက်သွားမည်ဖြစ်ကြောင်း အသိပေး ကြေညာအပ်ပါသည်။

လွှဲအပ်ညွှန်ကြားသူ
၁။ ဦးအောင်ချစ်ဇော်
၂။ ဒေါ်စုခိုင်သန်း

လွှဲအပ်ညွှန်ကြားချက်အရ
ဦးဝင်းကျော် (LL.B)
တရားလွှတ်တော်ရှေ့နေ(စဉ် - ၆၂၀၇/၉၅)
အမှတ်(၅၀)၊ ဒုတိယထပ်(A-6)၊ ဘဏ်လမ်း၊
ကျောက်တံတားမြို့နယ်၊ ရန်ကုန်တိုင်းဒေသကြီး။
ဖုန်း-၀၉-၂၀၄၂၆၃၂

ကန့်ကွက်နိုင်ကြောင်းကြော်ငြာ

ရန်ကုန်တိုင်းဒေသကြီး၊ သန်လျင်မြို့နယ်၊ ကြယ်စင်မြို့ တော်အိမ်ရာအတွင်းရှိ Star City အိမ်ရာ၊ Estella Townhouse စီမံကိန်း၊အိမ်အမှတ်-(ETH-723)၊ အလျား(၂၂) ပေ နှင့် အနံ(၅၅)ပေ၊ (၁၂၁၀) စတုရန်းပေ မြေပေါ်ရှိ (၁၂၇၇)စတုရန်းပေရှိသော နှစ်ထပ်Townhouse ဟုခေါ်တွင်သော အိမ်နှင့်ခြံအမျိုးအစားတွင် ဆက်စပ်တွယ်ကပ်လျက်ရှိသော အကျိုးခံစားခွင့်အရပ်ရပ်အားလုံးကို ပိုင်ရှင်ဖြစ်သူ ဦးအောင်သူရ [၁၂/သဃက(နိုင်)၀၄၅၂၁၈] နှင့် ဒေါ်မေသူဝင့် [၁၂/လသန(နိုင်)၀၂၀၅၃၈] ထံမှ ဝယ်ယူရန်အတွက် ကျွန်ုပ် ဦးခင်ကျော် [၁၂/လမန(နိုင်)၀၃၇၅၇၃] မှ စရန်ငွေပေးချေခဲ့ပြီးဖြစ်ပါသည်။ ကန့်ကွက်လိုပါက ဤကြော်ငြာပါသည့်ရက်မှစ၍ (၇)ရက်အတွင်း ကျွန်တော့်ထံသို့ အထောက်အထား ခိုင်လုံစွာဖြင့် လူကိုယ်တိုင်လာရောက်ကန့်ကွက်နိုင်ပါသည်။ သတ်မှတ်ရက်ကျော်လွန်ပါက အရောင်းအဝယ်အား ဆက်လက်လုပ်ဆောင်သွားပါမည်။

ဦးခင်ကျော် ဖုန်း-၀၉-၈၅၅၀၂၂၄၇

ကန့်ကွက်နိုင်ကြောင်းကြော်ငြာ

ရန်ကုန်တိုင်းဒေသကြီး၊ သန်လျင်မြို့နယ်၊ ကြယ်စင်မြို့တော်အိမ်ရာအတွင်းရှိ Star City အိမ်ရာ၊ Estella Townhouse စီမံကိန်း၊ အိမ်အမှတ်-(ETH-360)၊ အလျား(၂၂)ပေ နှင့် အနံ(၅၅)ပေ၊ (၁၂၁၀) စတုရန်းပေ မြေပေါ်ရှိ (၁၂၇၇)စတုရန်းပေရှိသော နှစ်ထပ် Townhouse ဟုခေါ်တွင်သော အိမ်နှင့်ခြံအမျိုးအစားတွင် ဆက်စပ်တွယ်ကပ်လျက်ရှိသော အကျိုးခံစားခွင့်အရပ်ရပ်အားလုံးကို ပိုင်ရှင်ဖြစ်သူ ဦးလင်းထက်အောင် [၁၄/ ရကန(နိုင်)၁၅၀၈၂၈] ထံမှဝယ်ယူရန်အတွက် ကျွန်ုပ်ဦးအောင်ကိုကိုဝင်း [၁၂/လသန(နိုင်)၀၂၂၃၈၂]မှ စရန်ငွေပေးချေခဲ့ပြီးဖြစ်ပါသည်။ ကန့်ကွက်လိုပါက ဤကြော်ငြာပါသည့်ရက်မှစ၍ (၇) ရက်အတွင်း ကျွန်တော့်ထံသို့ အထောက်အထား ခိုင်လုံစွာဖြင့် လူကိုယ်တိုင် လာရောက်ကန့်ကွက်နိုင်ပါသည်။ သတ်မှတ်ရက်ကျော်လွန်ပါက အရောင်းအဝယ်အား ဆက်လက်လုပ်ဆောင်သွားပါမည်။

ဦးအောင်ကိုကိုဝင်း ဖုန်း-၀၉-၅၁၅၉၁၀၉

ပျောက်ဆုံးကြောင်း

ကျွန်တော် ဦးအောင်ခန့်မင်း [၁၂/သလန (နိုင်) ၁၂၀၀၉၃]ပိုင်ဆိုင်သော ကားနံပါတ်(3E-1646)၏ CNG (GAS) ဝယ်ယူခွင့်စာအုပ်ပျောက်ဆုံးသွားပါသဖြင့် ပြန်လည်လျှောက်ထားမည်ဖြစ်ပါသောကြောင့် ကန့်ကွက်မည့်သူရှိပါက ဆက်သွယ်အကြောင်းကြားကန့်ကွက်နိုင်ပါသည်။

ဖုန်း-09-404758392

မြေပိုင်ရှင်အမည်ပြောင်းရန် ကန့်ကွက်နိုင်ကြောင်းကြော်ငြာ

ရန်ကုန်မြို့၊ လမ်းမတော်မြို့နယ်၊ မြေတိုင်းရပ်ကွက်အမှတ်(၂၉ဇက်-၂)၊ မြေကွက်အမှတ်(Ⅴ၃၂၂)၊ အကျယ်(၂၅'x၄၅')ရှိ ဦးစိန်မောင် အမည်ပေါက်သည့် နှစ်(၆၀)ဂရန်မြေကွက်(အရပ်ခေါ်)လမ်းမတော်မြို့နယ်၊ (၇)ရပ်ကွက်၊ မဟာဗန္ဓုလလမ်း၊ အမှတ်(၇၅၀) ဟုခေါ်တွင်သော မြေကွက်ပေါ်ရှိ အကျိုးခံစားခွင့်အရပ်ရပ်အားလုံး (မြေအကျိုးခံစားခွင့်သက်သက်) ကို တရားဝင်အမည်ပေါက်ပိုင်ဆိုင်ပြီး လွှဲပြောင်းပိုင်ခွင့်ရှိသူဖြစ်ကြောင်း ဝန်ခံကတိပြုသူ ဦးစိန်မောင်[၁၂/ရကန(နိုင်)၀၃၇၉၇၄]၏ အမည်မှဒေါ်သီတာအေး [၁၂/ပဇတ(နိုင်)၀၁၁၉၇၁]၏ အမည်သို့ အထက်လိပ်စာပါမြေကွက်၏ မြေပိုင်ရှင်အမည်ပြောင်းဆောင်ရွက်မည်ဖြစ်ပါသဖြင့် ကန့်ကွက်လိုပါက ကြော်ငြာပါသည့်နေ့မှ (၇)ရက်အတွင်း ပိုင်ဆိုင်မှု အထောက်အထား(မူရင်း)ဖြင့် လာရောက်ကန့်ကွက်နိုင်ပါသည်။ သတ်မှတ်ရက်အတွင်း ကန့်ကွက်မှုမရှိပါကမြေပိုင်ရှင် အမည်ပြောင်းခြင်းကို ဆက်လက် ဆောင်ရွက်သွားမည်ဖြစ်ကြောင်း အများသိစေရန် ကြေညာအပ်ပါသည်။

လွှဲအပ်ညွှန်ကြားချက်အရ-
ဦးဝင်းအောင် (LL.B, D.M.L, D.B.L)
တရားလွှတ်တော်ရှေ့နေ (စဉ်-၈၁၅၆)
ဖုန်း - ၀၉-၄၂၁၁၂၃၃၇၁

အများသိစေရန်ကြေညာခြင်း

ရန်ကုန်တိုင်းဒေသကြီး၊ တာမွေမြို့နယ်၊ တာမွေကြီး(က+ဂ) ရပ်ကွက်၊ သမိန်ဗရမ်းလမ်းမကြီးနှင့် (၁၆၂) လမ်းထောင့်၊ အမှတ်(၁၁၅) ဟုခေါ်တွင်သော မြေကွက်ပေါ်တွင် သမိန်ဗရမ်းလမ်းအား မျက်နှာမူ၍ ဆောက်လုပ်ထားသည့် (၂)ခန်းတွဲ၊ (၈)ထပ်တိုက် အဆောက်အဦ၏ မြေညီထပ်၊ (တိုက်ကိုမျက်နှာမူလျှင်ညာဘက်ခြမ်း)ရှိ တိုက်ခန်း တစ်ခန်းနှင့်တကွ ယင်းတိုက်ခန်း၏ အကျိုးခံစားခွင့်အရပ်ရပ် အားလုံးတို့ကို ယခုရောင်းသူ ဦးအောင်သိန်းထွန်း [၁၁/စတန(နိုင်)၀၆၃၃၀၈]မှ အဆက်စပ်စာချုပ်များဖြင့် တရားဝင် လက်ရှိပိုင်ဆိုင်ပြီး ရောင်းချပိုင်ခွင့်ရှိကြောင်း ဝန်ခံကတိပြုသဖြင့် ကျွန်ုပ်၏မိတ်ဆွေများက ဖော်ပြပါ တိုက်ခန်းကို အပိုင်ဝယ်ယူရန်အတွက် စရန်ငွေအချို့ကိုပေးချေထားပြီးဖြစ်ပါသည်။ ကန့်ကွက်လိုသူများရှိပါက ယနေ့မှစ၍ (၇)ရက်အတွင်း ကျွန်ုပ်ထံသို့ ခိုင်လုံသော စာရွက်စာတမ်းမူရင်းများနှင့်တကွ ကန့်ကွက်နိုင်ပါကြောင်းနှင့် ကန့်ကွက်ခြင်းမရှိပါက ယခုတိုက်ခန်း အရောင်းအဝယ်ကိစ္စအား ပြီးဆုံးသည်အထိ ဆက်လက်ဆောင်ရွက်သွားမည်ဖြစ်ကြောင်း အများသိစေရန် ကြေညာအပ်ပါသည်။

လွှဲအပ်ညွှန်ကြားချက်အရ
ဦးထက်အောင်မင်း LL.B
တရားလွှတ်တော်ရှေ့နေ (စဉ်-၁၈၂၀၃/၂၀၂၃)
အမှတ် - ၂၅၉၊ ကျောက်စိမ်း(၂)လမ်း၊ ပတ္တမြားမြို့သစ်၊
မင်္ဂလာဒုံမြို့နယ်။ ၀၉ - ၅၁၇၁၈၆၇

"ကန့်ကွက်နိုင်ပါသည်"

ရန်ကုန်တိုင်းဒေသကြီး၊ တာမွေမြို့နယ်၊ မြေတိုင်းရပ်ကွက်အမှတ်-(၃-ဘီ-၁)၊ မြေကွက်အမှတ်-(III-၅၇၂အေ/၁) အရ မြေဧရိယာ-(၀. ၅၃၇၅)ဧကရှိ နှစ်(၆၀)ဂရန်မြေကွက်နှင့် ယင်းမြေကွက်ပေါ်ရှိ အမှတ်-(၂၃)၊ ကျိုက္ကဆံလမ်း၊ နတ်မောက်ရပ်ကွက်၊ တာမွေမြို့နယ်ဟုခေါ်တွင်သော အဆောက်အဦအပါအဝင် အကျိုးခံစားခွင့်အရပ်ရပ်အားလုံးတို့သည် ရန်ကုန်မြို့တော်စည်ပင်သာယာရေးကော်မတီ၊ မြို့ပြမြေစီမံခန့်ခွဲမှုဌာနတွင် ဦးချစ်စိန် (ခ) အဒူဆလင် (၁၂/မဂတ (နိုင်) ၀၇၉၁၇၇)အမည်ပေါက်ပိုင်ဆိုင်ပြီး၊ ၎င်းထံမှ ကျွန်ုပ်၏မိတ်ဆွေက အပြီးအပိုင်ဝယ်ယူရန် စရံငွေပေးချေထားပြီးဖြစ်ပါသည်။

အဆိုပါမြေကွက်နှင့် ယင်းမြေကွက်ပေါ်ရှိအဆောက်အဦအပါအဝင် အကျိုးခံစားခွင့်အရပ်ရပ်အားလုံးတို့နှင့် ပတ်သက်၍ ဆိုင်ရေးဆိုင်ခွင့်ရှိသူ မည်သူမဆို ဤကြေညာပါသည့်နေ့မှစ၍ (၇)ရက်အတွင်းခိုင်လုံသောပိုင်ဆိုင်မှု အထောက်အထားဖြင့် ကျွန်ုပ်ထံ လူကိုယ်တိုင်လာရောက်ကန့်ကွက်နိုင်ပါသည်။ ၎င်းနေ့ရက်နောက်ပိုင်းတွင် အရောင်းအဝယ်မှတ်ပုံတင်စာချုပ်ကို အပြီးချုပ်ဆိုဆောင်ရွက်သွားမည်ဖြစ်ကြောင်း ကြေညာအပ်ပါသည်။

လွှဲအပ်ညွှန်ကြားချက်အရ ဒေါ်ခိုင်ဇင်လတ်(ဥပဒေဘွဲ့)
အထက်တန်းရှေ့နေ(စဉ်-၃၇၉၅၀)
အမှတ်-(၁၇၆)၊ ပထမထပ်၊ မိဘရိပ်မွန်အိမ်ရာ၊ ဗိုလ်တထောင်ဘုရားလမ်း၊ ရန်ကုန်တိုင်းဒေသကြီး။
ဖုန်း- ၀၁-၈၃၉၇၂၃၄၊ ၈၃၉၇၂၃၅၊၈၂၉၆၁၃၂။

ကန့်ကွက်နိုင်ပါသည်

ရန်ကုန်မြို့၊ ဒဂုံမြို့သစ်(မြောက်ပိုင်း)မြို့နယ်၊ မြေတိုင်းရပ်ကွက်အမှတ်(၄၉)၊ မြေကွက်အမှတ်(၅၈၆)၊ အကျယ်အဝန်း(၄၀ပေ× ၆၀ပေ)(၀.၀၅၅)ဧက အကျယ်ရှိ ဒေါ်နန်းခမ်းမိုး အမည်ပေါက်သည့် နှစ်(၆၀) ဂရန်မြေကွက် (အရပ်ခေါ်) ရန်ကုန်မြို့၊ ဒဂုံမြို့သစ်(မြောက်ပိုင်း)မြို့နယ်၊ (၄၉)ရပ်ကွက်၊ သဇင်မြိုင်လမ်း၊ အမှတ်(၅၈၆)ဟုခေါ်တွင်သည့် မြေကွက်နှင့် ယင်းမြေကွက်ပေါ်ရှိ ရေ+မီးစုံလင်စွာပါရှိသော အိမ်အပါအဝင် အကျိုးခံစားခွင့်အရပ်ရပ်အားလုံးတို့ကို အမည်ပေါက်ပိုင်ဆိုင်ပြီး လွှဲပြောင်းရောင်းချပိုင်ခွင့်ရှိသူများဖြစ်ကြောင်း ဝန်ခံကတိပြုသူ ဒေါ်နန်းခမ်းမိုး (၅/ဟမလ(နိုင်)၀၆၇၅၃၁)ထံမှ ကျွန်ုပ်တို့၏မိတ်ဆွေကအပြီးအပိုင် လွှဲပြောင်းဝယ်ယူရန် စရံငွေတစ်ချို့ကိုပေးချေထားပြီးဖြစ်ပါ၍ ကန့်ကွက်လိုပါက ဤကြော်ငြာပါသည့်နေ့မှ (၁၄)ရက်အတွင်း ပိုင်ဆိုင်မှုအထောက်အထားစာရွက်စာတမ်း(မူရင်း)များဖြင့် ကျွန်ုပ်တို့ထံလာရောက် ကန့်ကွက်နိုင်ပါသည်။ ထိုရက်ထက်ကျော်လွန်ပါက အရောင်းအဝယ်ကိစ္စကိုပြီးဆုံးသည်အထိ ဥပဒေနှင့် အညီဆက်လက်ဆောင်ရွက်သွားမည်ဖြစ်ပါသည်။

လွှဲအပ်ညွှန်ကြားချက်အရ -

တရားလွှတ်တော်ရှေ့နေ
ဒေါ်မေမြတ်ချိန်
LL.B,D.B.L (စဉ်-၁၁၃၁၁)

အထက်တန်းရှေ့နေ
ဒေါ်ဝတ်ရည်ငွေး
LL.B,LL.M (စဉ်-၃၆၉၁၇)

ရုံးချုပ် - အမှတ်(၇၀)၊ ပထမထပ်၊ အင်းစိန်လမ်း၊ စံရိပ်ငြိမ်မှတ်တိုင်၊ ကမာရွတ်မြို့နယ်။
☎ - 09-5185534, 09-5173690, 09-5040160, 09-420203960
ရုံးခွဲ - အမှတ်(၂၈၇)၊ ပထမထပ်၊ ရွှေဂုံတိုင်လမ်းမ၊ ငါးထပ်ကြီးဘုရားမှတ်တိုင်၊ ဗဟန်းမြို့နယ်။
☎ - 09-5060940, 09-5185539, 09-450450977, 09-450450907

ဦးတင်ဝင်း(ခ)ဦးတင်ဝင်းအောင် [၁၂/စခန(နိုင်)၀၀၆၀၈၂]
ဦးတင်မင်းဝင်း [၁၂/စခန(နိုင်)၀၄၉၃၁၅] နှင့်
အများသိစေရန်ကြေညာခြင်း

ဒေါ်မြတ်သန္တာဝင်း[၁၂/စခန(နိုင်)၀၀၀၂၆၀]၏ လွှဲအပ်ညွှန်ကြားချက်အရ အောက်ပါအတိုင်း အများသိစေရန် ကြေညာအပ်သည်မှာ -

(၁၈-၉-၂၀၂၅) ရက်နေ့ ကြေးမုံသတင်းစာ၊ စာမျက်နှာ-၂၁ (ကြော်ငြာ)တွင် ဦးတင်ဝင်း(ခ) ဦးတင်ဝင်းအောင် [၁၂/စခန(နိုင်)၀၀၆၀၈၂]၊ ဦးတင်မင်းဝင်း [၁၂/စခန(နိုင်)၀၄၉၃၁၅] တို့မှ ကြေညာခဲ့သည့် "အများသိစေရန်ကြေညာခြင်း"နှင့် "သမီးများအဖြစ်မှ အမွေပြတ်စွန့်လွှတ်ကြောင်း ကြေညာခြင်း" တို့တွင် ဖော်ပြထားသကဲ့သို့ မိသားစုစီမံမှုကို နှုတ်ဖြင့်လည်းကောင်း၊ လက်ရေးလက်မှတ်ဝန်ခံချက်ထိုး၍လည်းကောင်း မည်သည့်အချိန်ကမျှ စုံညီစွာပြုလုပ်ခဲ့ခြင်းမရှိပါ။

ရန်ကုန်တိုင်းဒေသကြီး၊ စမ်းချောင်းမြို့နယ်၊ မြေတိုင်းရပ်ကွက်အမှတ်-၂၇ C၊ မြေကွက်အမှတ်-၂၀၅၊ အလျား ၂၄ ပေ၊ အနံ ၅၀ ပေ၊ ဧရိယာ (၀.၀၂၈)ဧက နှစ် ၆၀ ဂရန်မြေသည် ဒေါ်မြတ်သန္တာဝင်း၏မိခင် ဒေါ်အေးအေးမြင့် [၁၂/စခန(နိုင်)၀၀၆၀၈၁]၊ ဒေါ်လဲ့ယဉ်ဝင်း [၁၂/စခန(နိုင်)၀၀၀၂၅၉] နှင့် ဒေါ်မြတ်သန္တာဝင်း [၁၂/စခန(နိုင်)၀၀၀၂၆၀] တို့ (၃)ဦး အမည်ပေါက် ပိုင်ဆိုင်၍ အဆိုပါမြေပေါ်တွင် တိုက်အမှတ်(၉၁)၊ (၂)ခန်းတွဲ (၇)ထပ်တိုက် အဆောက်အအုံကို ဆောက်လုပ်ခဲ့ပါသည်။ ဖခင် ဦးတင်ဝင်း(ခ)ဦးတင်ဝင်းအောင် ကိုယ်တိုင် ကျန်းမာပကတိ ကောင်းမွန်စဉ်က (၈-၃-၂၀၂၅) ရက်စွဲပါ "တိုက်ခန်းခွဲဝေခြင်း သဘောတူကတိစာချုပ်" ဖြင့် ဒေါ်မြတ်သန္တာဝင်းအား (၇)ထပ်အဆောက်အအုံ၏ မြေညီထပ်(ခြေရင်းခန်း)ကို ပေးအပ်ခဲ့ပြီးဖြစ်သော်လည်း (၇-၇-၂၀၂၅) မှ (၇-၁-၂၀၂၆)ထိ ဖခင် ဦးတင်ဝင်း(ခ) ဦးတင်ဝင်းအောင်က "မစ္စတာထုံချိုင်းကွေ့သယိုဆိုင်" ဖွင့်လှစ်ထားသော ဒေါ်စွမ်းမီ [၁၃/လရန(နိုင်)၁၀၃၆၀၆] ထံ ငှားရမ်းခဲ့သည်ဟုဆိုကာ တိုက်ခန်းငှားရမ်းခများကို ဒေါ်မြတ်သန္တာဝင်းထံ ပေးအပ်ခဲ့ခြင်းမရှိပါ။ ကျန်းမာရေးမကောင်း၍ သတိကောင်းစွာမရှိတော့ဘဲ စီမံခန့်ခွဲမှုပြုလုပ်နိုင်ခြင်း မရှိတော့သည့် ဖခင်ဦးတင်ဝင်း(ခ)ဦးတင်ဝင်းအောင်အား ခုတုံးလုပ်ကာ မိဘနှင့်မောင်နှမများ အမည်ပေါက် ပူးတွဲပိုင်ဆိုင်သည့် မြေကွက်များ၊ တိုက်ခန်းများကို မမှန်မကန်လက်မှတ်ရေးထိုး ရောင်းချခြင်း၊ ဒေါ်မြတ်သန္တာဝင်း၏မှတ်ပုံတင် အတုများအသုံးပြုကာ အရောင်းမြေပုံကူးခြင်း၊ ထုတ်ယူခြင်းများကို တစ်ဦးတစ်ယောက်ကပြုလုပ်နေကြောင်း သိရှိရသည့်အတွက် မြေအမည်ပေါက်ပိုင်ဆိုင်သူ၊ အမွေဆက်ခံခွင့်ရှိသူ ဒေါ်မြတ်သန္တာဝင်းအနေဖြင့် ရန်ကုန်မြို့တော်စည်ပင်သာယာရေးကော်မတီတွင် တရားဝင်စာတင်၍ ကန့်ကွက်ခဲ့ခြင်းသာ ဖြစ်ပါသည်။

ဒေါ်မြတ်သန္တာဝင်းအနေဖြင့် ဖခင်၏ပိုင်ဆိုင်မှုများကို တစ်ကြိမ်တစ်ခါမျှ မမှန်မကန်ရောင်းချခြင်း၊ ငှားရမ်းခြင်း၊ တရားမဝင်လက်ဝယ်ထားခြင်း၊ မမှန်မကန်ကြေညာခြင်းများ ပြုလုပ်ခဲ့ခြင်းမရှိသဖြင့် (၁၈-၉-၂၀၂၅) ရက်နေ့ကြေးမုံသတင်းစာ၊ စာမျက်နှာ-၂၁(ကြော်ငြာ)ပါ ကြေညာချက်များမှာမှန်ကန်မှုမရှိပါ။ ဖခင်၏ပိုင်ဆိုင်မှုများကို ဒေါ်မြတ်သန္တာဝင်း ကိုယ်တိုင်လက်မှတ်ရေးထိုးရောင်းချခဲ့ကြောင်း စာချုပ်စာတမ်းသက်သေအထောက်အထား ခိုင်လုံခြင်းမရှိဘဲ ဒေါ်မြတ်သန္တာဝင်း၏ ဂုဏ်သိက္ခာ ထိခိုက်ကျဆင်းအောင် မမှန်မကန်စွပ်စွဲရေးသားကြေညာချက်များကို နောက်နောင် မပြုလုပ်ပါရန်နှင့် အမှတ် ၉၁၊ မင်္ဂလာလမ်း၊ ၂ ခန်းတွဲ ၇ ထပ်တိုက်၏ မြေညီထပ် (ခြေရင်းခန်း)နှင့် ဒေါ်မြတ်သန္တာဝင်း အမည်ပေါက်နှစ် (၆၀)မြေငှားဂရန်မူရင်းအား ဒေါ်မြတ်သန္တာဝင်း သဘောတူသိရှိခြင်းမရှိဘဲ ရောင်းချခြင်း၊ ပေါင်နှံခြင်း၊ ငှားရမ်းခြင်း၊ အာမခံတင်သွင်းခြင်း၊ ပေးကမ်းခြင်း၊ မြေပုံကူးခြင်း၊ အခြားတစ်နည်းနည်းဖြင့် လွှဲပြောင်းခြင်းများ ပြုလုပ်ပါက ပြုလုပ်သူ၊ အားပေးကူညီပူးပေါင်းပါဝင်သူ မည်သူကိုမဆို တည်ဆဲဥပဒေများနှင့်အညီ အရေးယူ ဆောင်ရွက်သွားမည်ဖြစ်ပါကြောင်း အသိပေးကြေညာအပ်ပါသည်။

ဒေါ်မြတ်သန္တာဝင်း၏လွှဲအပ်ညွှန်ကြားချက်အရ -

ဦးလေးလွင် (LL.B) (Ygn), DIHL (India)
တရားလွှတ်တော်ရှေ့နေ(စဉ်-၁၈၈၂၈)
ဖုန်း - 09 250537191

ဒေါ်မေမြင့်သူအောင် (LL.B)
တရားလွှတ်တော်ရှေ့နေ (စဉ်-၁၇၈၆၁)
ဖုန်း - 09 420226129

ဒေါ်ခိုင်ဇာလင်း (LL.B), D.B.L,
အထက်တန်းရှေ့နေ (စဉ်-၃၅၇၂၇)
ဖုန်း - 09428154815

ဒေါ်သီတာခိုင် (LL.B)၊
အထက်တန်းရှေ့နေ (စဉ်-၅၂၅၁၄)၊
ဖုန်း - 09420047236

ကန့်ကွက်နိုင်ကြောင်းကြော်ငြာ

ဒဂုံမြို့သစ်(တောင်ပိုင်း)မြို့နယ်၊ မြေတိုင်းရပ်ကွက်အမှတ်-၁/စိုက်မွေး-၁၊ မြေကွက်အမှတ်-၄၇၊ မြေကွက်တည်နေရာအမှတ်-၄၇၊ ဆင်ဖြူရှင်လမ်း၊ စိုက်မွေး (၁)ရပ်ကွက်၊ ဒဂုံတောင် ဦးထွန်းလှအောင် [၁၂/လကန(နိုင်)၁၃၀၆၂၃] အမည်ပေါက် နှစ် (၆၀)မြေငှားဂရန်မြေအား ဂရန်အမည်ပေါက် ဦးထွန်းလှအောင် ခင်ပွန်းဖြစ်သူသည် (၂-၄-၂၀၁၄) ရက်နေ့တွင် ကွယ်လွန်၍ ဇနီးဖြစ်သူ ဒေါ်အုံးကြည် [၁၂/လကန(နိုင်)၁၃၀၆၂၄] မှ တရားဝင်အမွေဆက်ခံခွင့်ရှိသူတစ်ဦးတည်းသော ဇနီးဖြစ်ကြောင်း၊ မိမိမှလွဲ၍ အခြားသော ဇနီး/မယားတစ်ဦးတစ်ယောက်မျှမရှိပါကြောင်း၊ အထက်ပါမြေကွက်၏ အကျိုးခံစားခွင့်အရပ်ရပ်တို့အား ကျန်ရစ်သူတစ်ဦးတည်းသော ဇနီးဖြစ်သူ မိမိကသာလျှင် အမွေဆက်ခံပိုင်ဆိုင်ပါကြောင်းနှင့် မိမိမှလွဲ၍ အခြားသော အမွေဆက်ခံခွင့်ရှိသူတစ်ဦးတစ်ယောက်မျှမရှိပါကြောင်း၊ မိမိအမည်တွင် နိုင်ငံသားစိစစ်ရေးကတ်တွင် ဒေါ်အုံးကြည်ဟုလည်းကောင်း၊ အိမ်ထောင်စုလူဦးရေစာရင်းတွင် ဒေါ်အုန်းကြည်ဟုလည်းကောင်း အမည်အားဖြင့် (၂) မျိုးပေါ်ပေါက်နေသော်လည်း လူပုဂ္ဂိုလ်အားဖြင့် တစ်ဦးတစ်ယောက်တည်းဖြစ်သည်မှာ မှန်ကန်ပါကြောင်း ကျမ်းကျိန်လွှာအမှတ်-၈၇၂/၂၀၂၅ (၂၇- ၅-၂၀၂၅)၊ အသိသက်သေ နှစ်ဦး၏ထောက်ခံကျမ်းကျိန်လွှာနှစ်စောင်၊ ခင်ပွန်းသေစာရင်း၊ အိမ်ထောင်စုစာရင်း၊ နှစ် (၆၀) မြေငှားဂရန် စာချုပ်မူရင်း၊ နိုင်ငံသားစိစစ်ရေးကတ်ပြားတို့တင်ပြ၍ ပိုင်ဆိုင်ကြောင်း မြေပုံကူးလျှောက်ထားခြင်းအား မြေပြင်ကွင်းဆင်းစစ်ဆေးရာ (၁) ထပ်၊ သွပ်မိုး၊ ပျဉ်ကာ (၁) လုံးရှိပြီး ကိုယ်တိုင်မနေ၊ အိမ်ငှားထားရှိ၍ ဒေါ်အုံးကြည်မှ ကွင်းဆင်းသိရှိကြောင်း လက်မှတ်ရေးထိုးပေးပါသည်။ မြေပြင်တွင် ဒေါ်အုန်းကြည်မှ ဒေါ်နီနီအေးအား အရပ်ကတိစာချုပ်ဖြင့် ရောင်းချထားပြီးဖြစ်၍ ဝယ်ယူသူ ဒေါ်နီနီအေးမှ မြေကွက်ပေါ်တွင် အိမ်ငှားရမ်းထားခြင်းနှင့်ပတ်သက်၍ ပြဿနာတစ်စုံတစ်ရာမရှိပါကြောင်းနှင့် ပိုင်ဆိုင်ကြောင်းမြေပုံကူး လျှောက်ထားခြင်းအား အရပ်စာချုပ်ဖြင့် ဝယ်ယူသူ ဒေါ်နီနီအေးမှ ကန့်ကွက်ရန်မရှိကြောင်း ဝန်ခံကတိပြု ဝင်စာအမှတ်-၉၄၂၄ (၂၉-၈-၂၀၂၅) တို့ တင်ပြ၍ ပိုင်ဆိုင်ကြောင်း မြေပုံကူးလျှောက်ထားလာရာ တရားဝင်ခိုင်လုံသော အထောက်အထားများဖြင့် ဤကြော်ငြာပါသည့်နေ့မှစ၍ (၇) ရက်အတွင်း ကန့်ကွက်နိုင်ပါကြောင်းနှင့် ကန့်ကွက်မှုမရှိပါက လုပ်ထုံးလုပ်နည်းအတိုင်း ဆက်လက်ဆောင်ရွက်ပေးမည်ဖြစ်ပါကြောင်း အသိပေးကြေညာအပ်ပါသည်။

ဌာနမှူး (ဒုတိယညွှန်ကြားရေးမှူးချုပ်)
မြို့ပြမြေစီမံခန့်ခွဲမှုဌာန၊ ရန်ကုန်မြို့တော်စည်ပင်သာယာရေးကော်မတီ

အများသိစေရန် အသိပေးကြေညာခြင်း

International Language & Business Center (ILBC) Company Limited ၎င်း၏ တရားဝင်ရုံးခန်း လိပ်စာအမှတ်-(၅၈-ဘီ)၊ အင်းလျားလမ်း၊ အမှတ်(၁၀)ရပ်ကွက်၊ ကမာရွတ်မြို့နယ်၊ ရန်ကုန်တိုင်းဒေသကြီး၏လွှဲအပ်ညွှန်ကြားချက်အရ အောက်ပါအတိုင်းအများသိစေရန် အသိပေးကြေညာအပ်ပါသည်-

International Language & Business Center (ILBC) Company Limited သည် မြန်မာနိုင်ငံကုမ္ပဏီများဥပဒေအရ တည်ထောင်ထားပြီး ရင်းနှီးမြှုပ်နှံမှုကော်မရှင်၏ မြန်မာနိုင်ငံရင်းနှီးမြှုပ်နှံမှုဥပဒေပုဒ်မ (၂၅)၊ ပုဒ်မခွဲ(ဂ)အရ ခွင့်ပြုမိန့်ရရှိကာ မြန်မာနိုင်ငံအတွင်းနိုင်ငံတကာ သင်ရိုးညွှန်းတမ်းဖြင့်သင်ကြားသော ပုဂ္ဂလိကကျောင်းများနှင့် ပြည်ထောင်စုသမ္မတမြန်မာနိုင်ငံတော်၏ သင်ရိုးညွှန်းတမ်းဖြင့် သင်ကြားသော ပုဂ္ဂလိကကျောင်းများဖွင့်လှစ်၍ နိုင်ငံတော်၏ ပညာရည်မြင့်မားရေး လုပ်ငန်းစဉ်များနှင့် အမျိုးသားပညာရေးဥပဒေပါ အမျိုးသားပညာရေးရည်မှန်းချက်များကို အကောင်အထည်ဖော်ရာတွင် ပုဂ္ဂလိကကဏ္ဍအနေဖြင့် ပါဝင်ဆောင်ရွက်လျက်ရှိပါသည်။

Filling Date - 26-04-2023 Registration Date - 16-05-2025 Registration No - TM/2025/004312	Be educated at ILBC Filling Date - 26-04-2023 Registration Date - 16-05-2025 Registration No - TM/2025/004317	PROGRESS THROUGH EDUCATION Filling Date - 26-04-2023 Registration Date - 16-05-2025 Registration No - TM/2025/004378	Training ground for life Filling Date - 26-04-2023 Registration Date - 16-05-2025 Registration No - TM/2025/004416
The best place for learning English Filling Date - 26-04-2023 Registration Date - 16-05-2025 Registration No - TM/2025/004370	We are proud. We are strong. We are ILBC. Filling Date - 26-04-2023 Registration Date - 16-05-2025 Registration No - TM/2025/004373	MISSION STATEMENTS • Academically Well-prepared, • Socially Responsible, • Culturally Sensitive, • Personally Fulfilled. Filling Date - 26-04-2023 Registration Date - 16-05-2025 Registration No - TM/2025/004288	Filling Date - 26-04-2023 ILBC Registration Date - 18-02-2025 Registration No - TM/2025/002321
YIS YANGON INTERNATIONAL SCHOOL Filling Date - 26-04-2023 Registration Date - 16-05-2025 Registration No - TM/2025/004295	Filling Date - 26-04-2023 Registration Date - 16-05-2025 Registration No - TM/2025/004319	AMERICAN INSTITUTE OF MYANMAR Filling Date - 26-04-2023 Registration Date - 16-05-2025 Registration No - TM/2025/004327	HOME OF THE ILBC TIGERS Filling Date - 26-04-2023 Registration Date - 18-02-2025 Registration No - TM/2025/002320
HOME OF THE EAGLES Filling Date - 26-04-2023 Registration Date - 18-02-2025 Registration No - TM/2025/002318	EAGLES Filling Date - 26-04-2023 Registration Date - 18-02-2025 Registration No - TM/2025/002317	EAGLES BASKETBALL Filling Date - 26-04-2023 Registration Date – 17-03-2025 Registration No - TM/2025/003285	HOME OF THE LIONS Filling Date - 26-04-2023 Registration Date - 18-02-2025 Registration No - TM/2025/002319

အထက်တွင်ဖော်ပြပါ ဝန်ဆောင်မှုအမှတ်တံဆိပ်များ၏ မူပိုင်ခွင့် (Intellectual Property Rights) ရရှိရန်အတွက် International Language & Business Center (ILBC) Company Limited သည် ပြည်ထောင်စုအစိုးရစီးပွားရေးနှင့်ကူးသန်းရောင်းဝယ်ရေးဝန်ကြီးဌာန၊ မူပိုင်ခွင့်ဦးစီးဌာန သို့ အမှတ်တံဆိပ်ပိုင်ရှင်အဖြစ် အသိအမှတ်ပြုမှတ်တမ်းတင်ခြင်းခံရရန်အတွက်လျှောက်ထားခဲ့ရာ မူပိုင်ခွင့်ဦးစီးဌာန(Intellectual Property Department)၊ မှတ်ပုံတင်အရာရှိ (Registrar) မှ စိစစ်ပြီး မှတ်ပုံတင်လက်မှတ်အသီးသီးထုတ်ပေးခဲ့ပါသည်။

အဆိုပါ ဝန်ဆောင်မှုအမှတ်တံဆိပ်များ၏ မူပိုင်ခွင့်ကို International Language & Business Center (ILBC) Company Limited တစ်ဦးတည်းကသာ အမှတ်တံဆိပ်ပိုင်ရှင်ဖြစ်ကြောင်း၊ မိမိ၏ပညာရေးဝန်ဆောင်မှုလုပ်ငန်းများနှင့် ပုဂ္ဂလိကကိုယ်ပိုင်ကျောင်းများအတွက် ကောင်းမွန်သော ဂုဏ်သတင်းဖြင့် သုံးစွဲလျက်ရှိပါကြောင်း အများသိစေရန် ကြေညာအပ်ပါသည်။

အဆိုပါအမှတ်တံဆိပ်များကို မည်သူတစ်ဦးတစ်ယောက်ကမျှ မှီငြမ်း၍သော်လည်းကောင်း၊ သွယ်ဝိုက်၍သော်လည်းကောင်း၊ တိုက်ရိုက်သော်လည်းကောင်း အတုအပပြုလုပ်ခြင်း၊ ထင်ယောင်ထင်မှားပြုလုပ်ခြင်း၊ ပုံတူကူးယူခြင်း စသည်တို့ မပြုလုပ်ရန် အသိပေးအပ်ပါသည်။

ယခုအခါတွင် အထက်ဖော်ပြပါဝန်ဆောင်မှုအမှတ်တံဆိပ်များ၏ ပိုင်ရှင်မဟုတ်ဘဲ၊ Internet Online ဆက်သွယ်ရေးကွန်ရက်များမှတဆင့် Social Media များပေါ်တွင် အခြားသူများမှ Page အတုများ ထောင်၍ ညစ်ညမ်းသော Post များ၊ Status များ၊ ပုံများ၊ မှတ်ချက်ရေးသားခြင်းများ၊ ပညာရေးနှင့်မသက်ဆိုင်သည့် Link များ Share ခြင်း စသည်ဖြင့် အမှတ်တံဆိပ်ပိုင်ရှင် နှင့် ကျောင်း၏ကောင်းမွန်သော ဂုဏ်သတင်းနှင့် ဂုဏ်သိက္ခာများ ကို ကျဆင်းစေသော ပြုလုပ်မှုများ ရှိနေသည်ကို တွေ့ရှိ နေရပါသည်။

ထို့ကြောင့် အမှတ်တံဆိပ်ပိုင်ရှင်အနေဖြင့် မိမိမူပိုင်ခွင့်များရရှိထားပြီဖြစ်သော အမှတ်တံဆိပ်များ၏ အမည်နာမများ၊ အက္ခရာများ၊ ကိန်းဂဏန်းများ၊ ပုံဖော်ထားသည့်အစိတ်အပိုင်းများ၊ အရောင်အသွေးများတို့ကို အသုံးပြု၍အများပြည်သူထင်ယောင်ထင်မှားဖြစ်စေရန်၊ ကုမ္ပဏီ၏အကျိုးစီးပွားထိခိုက်နစ်နာစေရန်နှင့် ဂုဏ်သိက္ခာများကျဆင်းစေရန်ပြုမူဆောင်ရွက်ခြင်းများကို မည်သူတစ်ဦးတစ်ယောက်ကမျှမပြုလုပ်ကြရန် သတိပေးအပ်ပါသည်။

အကယ်၍ လိုက်နာမှုမရှိဘဲ ပြုမူလုပ်ဆောင်မှုများရှိနေဦးမည်ဆိုပါက International Language & Business Center (ILBC) Company Limited အနေဖြင့် သက်ဆိုင်ရာ တည်ဆဲဥပဒေများနှင့်အညီ ထိရောက်စွာအရေးယူဆောင်ရွက်သွားမည်ဖြစ်ကြောင်း အများသိစေရန် အသိပေးကြေညာ အပ်ပါသည်။

International Language & Business Center (ILBC) Company Limited ၏ လွှဲအပ်ညွှန်ကြားချက်အရ -

ဦးမျိုးဝင်း တရားလွှတ်တော်ရှေ့နေ(စဉ်-၈၆၃၅/၂၀၁၂)

အမှတ်-၆၉၊ အခန်းအမှတ်-၁၂၀၅၊ (၁၂-လွှာ)၊ ယုဇနတာဝါ၊ ကမ္ဘာအေးဘုရားလမ်းနှင့် ရွှေဂုံတိုင်လမ်းထောင့်၊ ဗဟန်းမြို့နယ်၊ ရန်ကုန်မြို့။

ဖုန်း - +95 9 448007615 , +95 9 5150052

အများသိစေရန်ကြေညာခြင်း

ရန်ကုန်တိုင်းဒေသကြီး၊ သာကေတမြို့နယ်၊ အနောက်ရန်ပြေ(၁၅)လမ်း၊ မြေတိုင်းရပ်ကွက်အမှတ်-၃၊ လူနေရပ်ကွက်အမှတ်-၃၊ မြေကွက်အမှတ်(၈၀၆/ခ)၊ အကျယ်အဝန်း(၂၀x၆၀)ပေ၊ ဧရိယာ (၁၂၀၀) စတုရန်းပေ ကျယ်ဝန်းသော ဦးမောင်မောင်အမည်ပေါက် နှစ်(၆၀)မြေငှားဂရန်မြေကွက်နှင့် ယင်းမြေကွက်ပေါ်တွင် ဆောက်လုပ်ထားသော RC တိုက်(၁)လုံးအပါအဝင် ဆက်စပ်တွယ်ကပ်လျက်ရှိသော အကျိုးခံစားခွင့်အရပ်ရပ်များနှင့် လက်ရှိတရားဝင်ပိုင်ရှင်ဖြစ်သော ဦးမောင်မောင်[၁၂/သကတ(နိုင်)၁၁၇၇၉၄] ကိုင်ဆောင်သူမှ ပြန်လည်ရောင်းချပိုင်ခွင့်ရှိကြောင်း ဝန်ခံလျက် အပြီးအပိုင်ရောင်းချရန် ကမ်းလှမ်းလာသဖြင့် ကျွန်ုပ်တို့၏မိတ်ဆွေဖြစ်သူ ဦးမြင့်စိုး [၁၀/မလမ(နိုင်)၁၀၅၆၃၂] ကိုင်ဆောင်သူမှ အပြီးအပိုင်ဝယ်ယူရန်အတွက် အိမ်နှင့်မြေ ရောင်းဖိုးငွေတစ်စိတ်တစ်ဒေသကို စရန်ငွေအဖြစ် ပေးချေထားပြီးဖြစ်ပါသည်။

အထက်ဖော်ပြပါ အိမ်မြေကွက်အရောင်းအဝယ်ပြုလုပ်ခြင်းနှင့်ပတ်သက်၍ ကန့်ကွက်လိုသူများရှိပါက ခိုင်လုံသည့် စာရွက်စာတမ်းအထောက်အထားများဖြင့် ဤကြော်ငြာပါသည့်နေ့မှစ၍ (၇)ရက်အတွင်း ကျွန်ုပ်တို့ထံ လာရောက်ကန့်ကွက်နိုင်ပါသည်။ သတ်မှတ်ရက်ကျော်လွန်သည့်တိုင် လာရောက်ကန့်ကွက်မည့်သူမရှိပါက အရောင်းအဝယ်ကိစ္စအဝဝကို ဥပဒေနှင့်အညီ ဆက်လက်ဆောင်ရွက်သွားမည်ဖြစ်ကြောင်း အများသိစေရန်ကြေညာအပ်ပါသည်။

ဦးမြင့်စိုး၏ လွှဲအပ်ညွှန်ကြားချက်အရ –

ဒေါ်သင်းသင်းထွေး (LL.B)	**ဦးသန့်ဇင် (LL.B)**
တရားလွှတ်တော်ရှေ့နေ (စဉ်–၁၈၅၇၄)	**အထက်တန်းရှေ့နေ (စဉ်–၅၄၇၄၇)**

အမှတ်–၁၄၂၊ ပထမထပ် (ယာ)၊ ၃၉–လမ်း၊ ကျောက်တံတားမြို့နယ်၊ရန်ကုန်မြို့။
ဖုန်း – ၀၉–၂၅၄၅၃၀၈၁၂၊ ၀၉–၇၅၉၀၄၀၆၆၅

ကန့်ကွက်နိုင်ကြောင်း အများသိစေရန်ကြေညာခြင်း

ရန်ကုန်တိုင်းဒေသကြီး၊ သဃ်န်းကျွန်းမြို့နယ်၊ လေးထောင့်ကန်ရပ်ကွက်၊ ကန်တော်လမ်း၊ အမှတ် (၂၅၂)၊ ပဉ္စမထပ်(ယာ)၊ အခန်းအမှတ် 5(A)၊ အလျား(၁၂.၅)ပေ x အနံ(၅၀)ပေရှိ တိုက်ခန်းနှင့် ၎င်းတိုက်ခန်းတွင်ပါရှိသော ရေ၊ မီးအပါအဝင် အကျိုးခံစားခွင့်အရပ်ရပ်အားလုံးတို့ကို ရောင်းချပိုင်ခွင့်ရှိသည်ဟု ဝန်ခံသူ ဦးသက်မျိုးအောင် [၁၂/မဘန(နိုင်)၀၀၁၉၉၈] ထံမှ အပြီးအပိုင်ဝယ်ယူရန် ရောင်းဖိုးငွေ၏တစ်စိတ်တစ်ဒေသကို စရန်ငွေအဖြစ် ပေးချေထားပြီးဖြစ်ပါသည်။ ဤအရောင်းအဝယ်အား ကန့်ကွက်လိုသူများရှိပါက ဤကြော်ငြာပါသည့်ရက်မှ (၇)ရက်အတွင်း တိကျခိုင်လုံသော စာရွက်စာတမ်းမူရင်းများနှင့်တကွ လာရောက်ကန့်ကွက်နိုင်ပါသည်။ ယင်းနေ့ကျော်လွန်၍ ကန့်ကွက်မည့်သူမရှိပါက အရောင်းအဝယ်ကို ဥပဒေနှင့်အညီ ပြီးမြောက်သည်အထိ ဆက်လက်ဆောင်ရွက်သွားမည်ဖြစ်ကြောင်း အများသိစေရန် ကြေညာအပ်ပါသည်။

ဦးတင်ဇော်လင်း	**+**	**ဒေါ်သီရိကေခိုင်**
[၁၂/ဒဂမ(နိုင်)၀၁၇၈၉၂]		**[၁၂/ဥကတ(နိုင်)၁၆၂၁၀၃]**

ဖုန်း–၀၉ –၄၂၅၂၆၀၁၂၄

"ကန့်ကွက်နိုင်ကြောင်း အများသိစေရန်ကြေညာခြင်း"

ရန်ကုန်တိုင်းဒေသကြီး၊ တာမွေမြို့နယ်၊ ကျောက်မြောင်းကြီးရပ်ကွက်၊ အောင်မင်္ဂလာလမ်း၊ အမှတ် (၅၇) ဟုခေါ်တွင်သော (၂)ခန်းတွဲ (၈)ထပ်တိုက် အနက်မှ (မြေညီထပ်)၊ (တိုက်ကိုမျက်နှာမူလျှင်–ဝဲ+ယာ)၊ အကျယ်အဝန်း (၁၅x၆၀) ပေရှိ တိုက်ခန်း(၂)ခန်းနှင့် ယင်းတိုက်ခန်းပေါ်ရှိ အကျိုးခံစားခွင့် အရပ်ရပ်အားလုံးတို့ကို **ဒေါ်သန်းသန်းဦး [၅/မရန(နိုင်)၁၅၇၅၀၅]**မှ အရပ်ကတိ စာချုပ်အဆက်ဆက်ဖြင့် ဝယ်ယူပိုင်ဆိုင်ပြီး ရောင်းချပိုင်ခွင့်ရှိကြောင်း ပြောဆိုဝန်ခံသည့်အတွက် ကျွန်ုပ်၏မိတ်ဆွေက ဝယ်ယူရန်အတွက် ရောင်းဖိုးငွေ၏ တစ်စိတ်တစ်ဒေသကို စရန်ငွေအဖြစ် ပေးချေထားပြီးဖြစ်ပါသည်။

အဆိုပါတိုက်ခန်းအရောင်းအဝယ်ကိစ္စနှင့်ပတ်သက်၍ ကန့်ကွက်လိုသူများရှိပါက ဤကြော်ငြာပါသည့်နေ့မှစ၍ (၇)ရက်အတွင်း ခိုင်လုံသော စာချုပ်စာတမ်း (မူရင်း)များဖြင့် ကန့်ကွက်နိုင်ပါသည်။ သတ်မှတ်ရက်ကျော်လွန်၍ ကန့်ကွက်မည့်သူများမရှိပါက အရောင်းအဝယ်ကိစ္စကို ဥပဒေနှင့်အညီ ပြီးမြောက်သည်အထိ ဆက်လက်ဆောင်ရွက်သွားမည်ဖြစ်ပါကြောင်း အများသိစေရန် ကြေညာအပ်ပါသည်။

လွှဲအပ်ညွှန်ကြားချက်အရ –
ဦးထွန်းသူအောင် (LL.B)
အထက်တန်းရှေ့နေ (စဉ်–၅၅၇၆၄)
အမှတ်–၁၁၅၊ ပထမထပ်၊ (၃၃) လမ်း၊ ကျောက်တံတားမြို့နယ်၊
ရန်ကုန်တိုင်းဒေသကြီး။ ဖုန်း– ၀၉– ၇၈၀၀၅၄၀၆၀၊ ၀၉– ၅၀၈၈၆၀၅

ကန့်ကွက်နိုင်ပါကြောင်း အများသိစေရန်ကြေညာချက်

ရန်ကုန်တိုင်းဒေသကြီး၊ တောင်ဥက္ကလာပမြို့နယ်၊ (၁၄)ရပ်ကွက်၊ သဇင်လမ်း၊ အမှတ်(၁၂၃)တွင် နေထိုင်သော ဒေါ်မြင့်မြင့်ဝင်း [၁၂/ဥကတ(နိုင်)၁၇၂၂၆၁]ကိုင်ဆောင်သူ၏ လွှဲအပ်ညွှန်ကြားချက်အရနှင့် ရန်ကုန်တိုင်းဒေသကြီး၊ သာကေတမြို့နယ်၊ (၉)ရပ်ကွက်၊ စိန်ရတနာလမ်း၊ အမှတ်(၁၂၄/ခ)တွင်နေထိုင်သော ဦးထွန်းမြင့် [၁၂/သကတ(နိုင်)၁၂၈၈၅၅]၏ လွှဲအပ်ညွှန်ကြားချက်အရ အများသိစေရန် ကြေညာအပ်ပါသည်။

ရန်ကုန်တိုင်းဒေသကြီး၊ ဒဂုံမြို့သစ်(တောင်ပိုင်း)မြို့နယ်၊ မြေတိုင်းရပ်ကွက်(၁၄၅)၊ မြေကွက်အမှတ်(၁၁၄)၊ အကျယ်အဝန်း(၄၀x၆၀)ပေရှိ မြေချပါမစ်အမည်ပေါက် ဦးခင်မောင်ချို [၁၂/စခန(နိုင်)၀၃၁၉၅၄]ထံမှ ဒေါ်သင်းသင်းမိုး[၁၂/ဒဂတ(နိုင်)၁၄၈၄၅၂]မှ မြေချပါမစ်မူရင်းနှင့် အထက်ဖော်ပြပါ အိမ်ခြံမြေကွက် အား အရပ်ကတိစာချုပ်အဆက်ဆက်ဖြင့် ဝယ်ယူပိုင်ဆိုင်ခဲ့ပြီး ဒေါ်သင်းသင်းမိုး[၁၂/ဒဂတ(နိုင်)၁၄၈၄၅၂]ကိုင်ဆောင်သူမှ အထက်ဖော်ပြပါ ဦးခင်မောင်ချို အမည်ပေါက်မြေချပါမစ်နှင့် မြေကွက်မှာ အရှုပ်အရှင်းကင်းရှင်းစွာဖြင့် ဥပဒေအရ လက်ဝယ်ပိုင်ဆိုင်ထားပြီး မိမိသဘောဆန္ဒဖြင့် လွတ်လပ်စွာ လွှဲပြောင်းရောင်းချပိုင်ခွင့်ရှိပါသည်ဟု ဝန်ခံကတိပြုသောကြောင့် အဆိုပါမြေကွက်အား အပြီးအပိုင်လက်ရောက်ဝယ်ယူရန် ကျွန်ုပ်မိတ်ဆွေများဖြစ်သော ဒေါ်မြင့်မြင့်ဝင်း[၁၂/ဥကတ(နိုင်)၁၇၂၂၆၁]နှင့် ဦးထွန်းမြင့် [၁၂/သကတ(နိုင်)၁၂၈၈၅၅]တို့မှ ရောင်းဖိုးငွေများအား အပြီးသတ် အပြေအကျေ ပေးချေထားပြီးဖြစ်ပါသည်။ အဆိုပါမြေကွက်နှင့် ပတ်သက်၍ ကန့်ကွက်လိုပါက ဤကြေညာပါသည့်နေ့မှစ၍ (၇)ရက်အတွင်း ပိုင်ဆိုင်မှုအထောက်အထား(မူရင်း)များအား ကိုင်ဆောင်၍ ကျွန်ုပ်ထံသို့ လာရောက်ကန့်ကွက်နိုင်ပါကြောင်း အများသိစေရန် ကြေညာအပ်ပါသည်။

လွှဲအပ်ညွှန်ကြားသူ	**လွှဲအပ်ညွှန်ကြားချက်အရ**
ဒေါ်မြင့်မြင့်ဝင်း	**ဒေါ်ဇင်မာဦး**
[၁၂/ဥကတ(နိုင်)၁၇၂၂၆၁]	**တရားလွှတ်တော်ရှေ့နေ(စဉ်–၁၆၇၇၀)**
ဦးထွန်းမြင့်	**အမှတ်(၇၈၄)၊ သရေခေတ္တရာ(၂၂)လမ်း၊**
[၁၂/သကတ(နိုင်)၁၂၈၈၅၅]	**(၅)ရပ်ကွက်၊ တောင်ဥက္ကလာပမြို့နယ်၊**
	ဖုန်း–၀၉–၇၆၄၈၀၀၃၉၃

အများသိစေရန် ကြေညာခြင်း

ကျွန်ုပ်၏မိတ်ဆွေဖြစ်သူ ဒေါ်မြင့်မြင့်သိန်း(ဘ)ဦးဘမောင် နိုင်ငံသားစိစစ်ရေးကတ်ပြားအမှတ် [၁၂/လမန(နိုင်)၀၉၁၆၅၂] ကိုင်ဆောင်သူ တိုက် (၅၃၃၈)၊ အခန်း(၂၄)၊ ဘူးကွဲအိမ်ရာ၊ နေပြည်တော်တွင်နေထိုင်သူ၏ လွှဲအပ်ညွှန်ကြားချက်အရ အောက်ပါအတိုင်း အများသိစေရန် ကြေညာအပ်ပါသည်–

ရန်ကုန်တိုင်းဒေသကြီး၊ မရမ်းကုန်းမြို့နယ်၊ ကျိုက်ဝိုင်း၊ (၃)ရပ်ကွက်၊ ရွှေမဉ္ဇူ(၂)လမ်း၊ အမှတ်(၂၂၈)ဟုခေါ်တွင်သော မြေသည် ကျွန်ုပ်၏မိတ်ဆွေ ဒေါ်မြင့်မြင့်သိန်း၏ အမွေဆိုင်မြေနေရာဖြစ်ပြီး အဆိုပါမြေကို ပူးတွဲပိုင်ဆိုင်သူများမှာ ဒေါ်ရင်လှိုင်၊ ဒေါ်တင်တင်သိန်းတို့ဖြစ်ပြီး အဆိုပါမြေပေါ်တွင် အမွေဆိုင်တစ်ဦးဖြစ်သူ ဒေါ်မြင့်မြင့်သိန်း သိရှိခြင်းမရှိဘဲ၊ အဆောက်အဦ ဆောက်လုပ်နေခြင်းကို သက်ဆိုင်ရာဌာနအသီးသီးသို့ အကြောင်းကြားစာပေးပို့၍ တရားဝင်ကန့်ကွက်ထားပြီဖြစ်ပါကြောင်းနှင့် ကျွန်ုပ်၏မိတ်ဆွေ ဒေါ်မြင့်မြင့်သိန်း သိရှိခြင်းမရှိဘဲ အခြားသူတစ်ဦးဦးသို့ လွှဲပြောင်း၊ ရောင်းချ၊ ပေါင်နှံ၊ ပေးကမ်းခြင်းတို့ကို မပြုလုပ်ပါရန် အများသိစေရန် ကြေညာအပ်ပါသည်။

လွှဲအပ်ညွှန်ကြားချက်အရ

ဒေါ်ကေသွယ်မြတ်သန့် (LL.B)	**ဒေါ်ရောစိုးမိုး(LL.B)**
အထက်တန်းရှေ့နေ	**တရားလွှတ်တော်ရှေ့နေ**
(စဉ်–၅၅၅၀၁)(၁၇–၅–၂၀၂၃)	**(စဉ်–၁၂၁၉၈)(၂၈–၂–၂၀၁၇)**
အမှတ်(၁၅၈)၊ ဂန္ဓမာလမ်း၊	**ရွှေဆံတော်(၅)လမ်း၊**
အုန်းပင်စုရပ်ကွက်၊ တွံတေးမြို့	**ရွှေဆံတော်ရပ်ကွက်၊ တွံတေးမြို့။**
ဖုန်း–၀၉–၄၂၀၀၉၂၈၇၁	**ရန်ကုန်တိုင်းဒေသကြီး။ ၀၉–၄၂၀၁၉၃၇၆၃**

သမီးအဖြစ်မှ အမွေပြတ်စွန့်လွှတ်ခြင်း

ရန်ကုန်တိုင်းဒေသကြီး၊ အင်းစိန်မြို့နယ်၊ ဈေးကုန်းအရှေ့ရပ်ကွက်၊ စံကျော်စု(၁)လမ်း၊ အမှတ်(၁၉)အရပ်နေ ကျွန်ုပ်တို့၏မိတ်ဆွေများဖြစ်ကြသော ဦးအောင်ကြည်လွင် [၁၂/ရပသ(နိုင်)၀၅၇၉၅၆] နှင့် ဒေါ်ဝင်းသီတာမိုး [၁၂/အစန(နိုင်)၂၄၁၆၀၁] တို့၏ လွှဲအပ်ညွှန်ကြားချက်အရ အများသိစေရန် ကြေညာအပ်သည်မှာ ဦးအောင်ကြည်လွင်နှင့် ဒေါ်ဝင်းသီတာမိုးတို့၏ သမီးဖြစ်သူ မမေသူဇော်[၁၂/အစန(နိုင်)၂၆၇၉၈၄] သည် မိဘနှစ်ပါး၏ဆုံးမမှုကို နာခံခြင်းမရှိဘဲ မိဘများစိတ်ဆင်းရဲစေရန် အကြိမ်ကြိမ်ပြုလုပ်နေပါသဖြင့် သမီးအဖြစ်မှ အပြီးအပိုင် အမွေပြတ်စွန့်လွှတ်ကြောင်းနှင့် နောက်နောင် မမေသူဇော်နှင့်ပတ်သက်သည့် ကိစ္စအဝဝအား တာဝန်ယူဖြေရှင်းပေးမည်မဟုတ်ကြောင်း အများသိစေရန် ကြေညာအပ်ပါသည်။

လွှဲအပ်ညွှန်ကြားချက်အရ–

ဦးကျော်ဝင်းနိုင်(LL.B, D.B.L, D.I.T)	**ဒေါ်မိမိထိုက် (LL.B)**
(စဉ်–၁၇၇၆၄)	**(စဉ်–၁၇၈၅၆)**

တရားလွှတ်တော်ရှေ့နေများ
အမှတ်(၂၁၅)၊ ဗိုလ်တာရာလမ်း၊ (၁)ရပ်ကွက်၊ လှိုင်သာယာ(အရှေ့)ပိုင်းမြို့နယ်၊ ရန်ကုန်တိုင်းဒေသကြီး။ ဖုန်း–၀၉– ၄၂၁၁၃၀၇၄၉

ကန့်ကွက်နိုင်ကြောင်းကြော်ငြာ

ရန်ကုန်တိုင်းဒေသကြီး၊ စမ်းချောင်းမြို့နယ်၊ မြေနီကုန်း(မြောက်) ရပ်ကွက်၊ မြေနုအိမ်ရာ၊ တိုက်အမှတ်(99B)၊ အခန်းအမှတ်(၃၀၇)၏ အမည်ပေါက် ဦးသိန်းထွန်းဝင်း[၁၂/ရကန(နိုင်)၀၂၇၄၃၈]+ ဒေါ်ဖြူဖြူအေး[၁၂/ရကန(နိုင်)၀၂၇၄၃၇]တို့၏ တိုက်ခန်းပိုင်ဆိုင်ခွင့်စာအုပ်တွင် တရားဝင်ဇနီးဖြစ်သူ ဒေါ်ဖြူဖြူအေး တစ်ဦးတည်းအမည်ဖြင့်သာ အမည်ပြောင်းလဲပေးပါရန် လျှောက်ထားလာမှုအပေါ် ကန့်ကွက်လိုပါက ကြော်ငြာပါသည့်နေ့မှစ၍ (၁၅)ရက်အတွင်း အထောက်အထား ပြည့်စုံစွာဖြင့် တင်ပြကန့်ကွက်နိုင်ပါသည်။

အိမ်ရာ(၂)၊ မြို့ပြနှင့်အိမ်ရာဖွံ့ဖြိုးရေးဦးစီးဌာန(ရုံးချုပ်)၊
နေပြည်တော်၊ ၀၆၇-၃၄၀၇၅၄၇

တရားမပုံစံအမှတ် ၉၄

ရောင်းချရန်ကြော်ငြာစာ
(တရားမကျင့်ထုံးဥပဒေအမိန့်-၂၁၊ နည်းဥပဒေ-၆၆)
ဗိုလ်တထောင်ခရိုင်တရားရုံးတော်
၂၀၂၃ ခုနှစ်၊ ဇာရီမှုအမှတ် - ၇

ဒေါ်သက်ထားဆွေ ဒီကရီအနိုင်ရသူ } နှင့် { **ဒေါ်ငယ်ငယ်စိုးစံ တရားရှုံး**

ဗိုလ်တထောင်ခရိုင်တရားရုံးတော်၊ တရားမကြီးမှုအမှတ်-၆၃/၂၀၂၂ အမှုတွင် အနိုင်ဒီကရီကို အတည်ပြုဆောင်ရွက်ရန်အတွက် အောက်တွင်ဖော်ပြထားသောပစ္စည်းကို ၂၀၂၅ ခုနှစ်၊ အောက်တိုဘာလ ၃၀ ရက် နံနက် (၁၀:၀၀) နာရီတွင် ၎င်းပစ္စည်းတည်ရှိရာအရပ်၌ လေလံတင်ရောင်းချလိမ့်မည်။ ကိုယ်တိုင်သော်လည်းကောင်း၊ တရားဝင်လွှဲအပ်သည့် ကိုယ်စားလှယ်ဖြင့်သော်လည်းကောင်း၊ လေလံဆွဲဝယ်ယူနိုင်ကြောင်း ကြေညာလိုက်သည်။

လေလံရောင်းချမည့်စည်းကမ်းချက်များ

၁။ ပစ္စည်းစာရင်းတွင် ဖော်ပြထားသော အချက်အလက်များမှ တရားနိုင်က တရားရုံးသို့ တင်ပြချက်အရ သိရသမျှဖြစ်သည်။ မှားယွင်းခြင်း၊ ကြွင်းကျန်ခြင်း တစ်ခုခုပေါ်ပေါက်ပါက တရားရုံးက တာဝန်ယူမည်မဟုတ်ပါ။ တရားရှုံး၏ အကျိုးသက်ဆိုင်သမျှကိုသာ ရောင်းချလိမ့်မည့်အကြောင်း၊ လေလံဆွဲဝယ်မည့်သူတို့အား အထူးသတိပြုရန် နှိုးဆော်လိုက်သည်။

၂။ လေလံတင်ရောင်းချသည့် နည်းစနစ်ကို ရောင်းချသူအရာရှိက သတ်မှတ်သည့်အတိုင်း ရောင်းချမည်ဖြစ်သည်။

၃။ ဈေးနှုန်းအမြင့်ဆုံးဝယ်ယူသူအား လေလံဆွဲဝယ်ယူသူအဖြစ် သတ်မှတ်မည်။ သို့သော် အမြင့်ဆုံးပေးသည့်ဈေးနှုန်းမှာ ရောင်းချသည့်ပစ္စည်းအတွက် လက်ခံရန်မသင့်ကြောင်း ရောင်းချသူအရာရှိက ထင်မြင်လျှင် လက်မခံဘဲ ငြင်းပယ်ပိုင်ခွင့်ရှိသည်။

၄။ လေလံတင်ရောင်းချပြီး မရွှေ့မပြောင်းနိုင်သော ပစ္စည်းအတွက် လေလံဆွဲဝယ်သူက ငွေကျပ် ၁၀၀ လျှင် ၂၅ ကျပ်ကို လေလံဆွဲဝယ်ယူပြီးသည်နှင့် တစ်ပြိုင်နက် နေ့ချင်းပေးသွင်းရမည်။ ထိုသို့ပေးသွင်းခြင်းမပြုလျှင် တစ်ဖန် ပြန်လည် လေလံတင်ရောင်းချလိမ့်မည်။

၅။ လေလံဆွဲဝယ်ယူသူများသည် ရောင်းချသည့်အရာရှိက သတ်မှတ်ထားသည့်စပေါ်ငွေကို တင်သွင်းမှသာ လေလံဆွဲဝယ်ယူခွင့်ရှိရမည်။

၆။ လေလံဆွဲဝယ်ယူရရှိသူသည် ၂၅ ရာခိုင်နှုန်း နေ့ချင်းပေးသွင်းပြီးနောက် ကျန်ငွေများကို လေလံတင်ရောင်းချသည့်နေ့ကိုပယ်၍ ၁၅ ရက်မြောက်နေ့ ရုံးဆင်းချိန်မတိုင်မီပေးဆောင်ရမည်။ ၁၅ ရက်မြောက်သည့်နေ့သည် ရုံးပိတ်ရက်ဖြစ်လျှင် ပထမရုံးဖွင့်သည့်နေ့တွင် အပြေအကျေပေးသွင်းရမည်။

၇။ လေလံကျန်ငွေများကို အထက်ပါနေ့ရက်များတွင် ပေးဆောင်ရန် ပျက်ကွက်ပါက ပစ္စည်းကို တစ်ဖန် လေလံတင်ရောင်းချလိမ့်မည်။ ပေးသွင်းထားသည့် လေလံငွေများကို ဘဏ္ဍာအဖြစ် သိမ်းဆည်းခြင်းခံရမည်။

၂၀၂၅ ခုနှစ်၊ စက်တင်ဘာလ ၂၂ ရက်နေ့တွင် ဤရုံးတံဆိပ်ရိုက်နှိပ်၍ လေလံတင်ရောင်းချရန် ကြော်ငြာစာထုတ်ပေးလိုက်သည်။

(ကေသီခိုင်ငြိမ်း)
တွဲဖက်ခရိုင်တရားသူကြီး(၂)
ဗိုလ်တထောင်ခရိုင်တရားရုံး

ပစ္စည်းစာရင်း

ရန်ကုန်တိုင်းဒေသကြီး၊ မင်္ဂလာတောင်ညွန့်မြို့နယ်၊ ကန်/နောက် ရပ်ကွက်၊ လမ်း(၉၀)၊ အမှတ်(၄၈)၊ ၄ လွှာ(B)၊ အကျယ်အဝန်း(၁၅ ပေ x ၆၀ ပေ) ရှိ တိုက်ခန်း၏ အကျိုးခံစားခွင့်အရပ်ရပ်အားလုံးတွင် တရားရှုံး ဒေါ်ငယ်ငယ်စိုးစံနှင့် သက်ဆိုင်သည့်အစိတ်အပိုင်း။

လေလံကြမ်းခင်းဈေး ငွေကျပ် - သိန်း (၇၅၀)
(ကျပ်သိန်းခုနစ်ရာ့ငါးဆယ်တိတိ)

အရောင်းကြော်ငြာပြန်သွင်းရန်ရက် - ၂၉၊၉၊၂၀၂၅ (၁၀:၀၀)

မြန်မာနိုင်ငံအဝေးပြေးကုန်စည်ပို့ဆောင်ရေး ဝန်ဆောင်မှုလုပ်ငန်းရှင်များအသင်းချုပ် အလုပ်အမှုဆောင်အဖြစ် အဆိုပြုနိုင်ရန် ဖိတ်ခေါ်ခြင်း

မြန်မာနိုင်ငံအဝေးပြေးကုန်စည်ပို့ဆောင်ရေး ဝန်ဆောင်မှုလုပ်ငန်းရှင်များအသင်းချုပ်၏ ၂၀၂၆-၂၀၂၈ ခုနှစ်အတွက် အလုပ်အမှုဆောင်အသစ် ရွေးချယ်တင်မြှောက်ပွဲအား ၂၀၂၅ ခုနှစ်၊ နိုဝင်ဘာလ(၂၂)ရက်နေ့ စနေနေ့တွင် ကျင်းပပြုလုပ်မည်ဖြစ်ပါသည်။

သို့ဖြစ်ပါ၍ ၂၀၂၆ -၂၀၂၈ ခုနှစ်အတွက် အလုပ်အမှုဆောင်သစ် ရွေးချယ်ဖွဲ့စည်းရာတွင် အလုပ်အမှုဆောင်အဖြစ် ပါဝင်ဆောင်ရွက်လိုသည့် အသင်းဝင်များအား အဆိုပြုလွှာများကို ၂၀၂၅ ခုနှစ်၊ စက်တင်ဘာလ (၂၅)ရက်နေ့တွင် မြန်မာနိုင်ငံအဝေးပြေးကုန်စည်ပို့ဆောင်ရေးဝန်ဆောင်မှု လုပ်ငန်းရှင်များအသင်းချုပ်ရုံးတွင် လာရောက်ထုတ်ယူနိုင်ပြီး ၂၀၂၅ ခုနှစ်၊ အောက်တိုဘာလ(၃၁)ရက်နေ့ နောက်ဆုံးထား၍ အသင်းချုပ်ရုံး-အမှတ်(ဈ/၃၇)၊ ခတ္တာလမ်း၊ ဘုရင့်နောင်ပွဲရုံဝင်းသို့ ရုံးချိန်အတွင်း ပြန်လည်ပေးပို့ကြပါရန် အသိပေးအကြောင်းကြားအပ်ပါသည်။

အသေးစိတ်အချက်အလက်များသိရှိလိုပါက အသင်းချုပ်၏ ရုံးဖုန်းနံပါတ်-09-789102776/ 09-888868910 သို့ ဆက်သွယ်စုံစမ်းမေးမြန်းနိုင်ပါသည်။

မြန်မာနိုင်ငံအဝေးပြေးကုန်စည်ပို့ဆောင်ရေး
ဝန်ဆောင်မှုလုပ်ငန်းရှင်များအသင်း

"ကန့်ကွက်နိုင်ပါကြောင်းအများသိစေရန်ကြေညာခြင်း"

ရန်ကုန်တိုင်းဒေသကြီး၊ တာမွေမြို့နယ်၊ မေတ္တာညွန့်ရပ်ကွက်၊ မြို့ပြဖွံ့ဖြိုးရေးအိမ်ရာစီမံကိန်းတွင် ဌာနနှင့် အကျိုးတူပူးပေါင်း၍ အခန်းပေးအခန်းယူ ဆောက်လုပ်ခဲ့သော မြေကွက်အမှတ်(၁၁၇၄/၁၁၇၅)၊ သမာဓိလမ်း၊ တိုက်အမှတ်(၁၁၇၄/၁၁၇၅)မြေကွက်ပေါ်တွင် ဆောက်လုပ်ထားသော (၄) ခန်းတွဲ(၆)ထပ်တိုက်ခန်းများထဲမှ အခန်းအမှတ်(၂၀၃)၊ ဒုတိယထပ်၊ (၃) လွှာ(ခေါင်းရင်းဘက်ခြမ်း) အကျယ်အဝန်း(အလျား ၁၄ပေx အနံ ၅၀ပေ) တိုက်ခန်း နှင့် ကိုယ်ပိုင်မီတာ၊ ကိုယ်ပိုင်မော်တာအပါအဝင် အကျိုးခံစားခွင့် အရပ်ရပ်အားလုံးတို့ကို ဦးဝင်းမြတ်ထွန်း[၈/မထန(နိုင်)၀၀၂၆၀၀]နှင့် ဒေါ်ဖြိုးဖြိုးအိ[၁/မညန(နိုင်)၀၇၇၂၂၈]တို့မှ ပိုင်ဆိုင်ပြီး အရှုပ်အရှင်းကင်းကြောင်း၊ ရောင်းချပိုင်ခွင့်ရှိကြောင်း ဝန်ခံလျက်ရောင်းချရန် ကမ်းလှမ်းရာ ကျွန်ုပ်၏မိတ်ဆွေဖြစ်သူ ဦးဇင်မင်းသန့်[၁၄/ဖပန(နိုင်)၀၉၉၁၅၄]မှ ဝယ်ယူရန်အတွက် စရန်ငွေတချို့တစ်ဝက်ကို ပေးချေထားပြီးဖြစ်ပါသည်။ အဆိုပါ တိုက်ခန်းနှင့်ပတ်သက်၍ ကန့်ကွက်ရန်ရှိပါက ဤကြော်ငြာစာပါသည့်နေ့မှစ၍ (၇)ရက်အတွင်း ခိုင်မာသည့် စာချုပ်စာတမ်းမူရင်းများနှင့်အတူ ကျွန်ုပ်ထံသို့ လူကိုယ်တိုင် လာရောက်ကန့်ကွက်နိုင်ပါကြောင်း၊ သတ်မှတ်ရက်အတွင်း ကန့်ကွက်သူမရှိပါက အရောင်းအဝယ်ကို ဥပဒေနှင့်အညီ ပြီးမြောက်သည်အထိ ဆက်လက်ဆောင်ရွက်သွားမည်ဖြစ်ကြောင်း အများသိစေရန် ကြေညာအပ်ပါသည်။

လွှဲအပ်ညွှန်ကြားချက်အရ -
ဒေါ်ခင်ခင်ဌေး(LL.B)
တရားလွှတ်တော်ရှေ့နေ(စဉ်- ၁၂၀၁၅) (၁၄-၂-၂၀၁၇)
အမှတ်(၁၄၀၅)၊ မြင်တော်သာလမ်း၊ ၁/ထူပါရုံရပ်ကွက်၊
သာကေတမြို့နယ်၊ ရန်ကုန်မြို့။ ဖုန်း-၀၉-၄၂၁၁၈၁၈၂၂

အကြင်လင်မယားအဖြစ်မှ ကွာရှင်းပြတ်စဲပြီးဖြစ်ကြောင်း အများသိစေရန်ကြေညာခြင်း

ကျွန်ုပ်၏မိတ်ဆွေ ဒေါ်ပြည့်မြတ်နိုးအောင် နိုင်ငံသားစိစစ်ရေးကတ်ပြားအမှတ်[၇/ဝမန(နိုင်)၁၆၇၃၃၈] (ဘ)ဦးသန်းမြင့်နှင့် ဦးဇော်မင်းနိုင် နိုင်ငံသားစိစစ်ရေးကတ်ပြားအမှတ်[၇/ဝမန(နိုင်)၁၁၄၉၈၈] (ဘ) ဦးကြည်ခင် တို့သည် (၃၀-၈-၂၀၁၅)ရက်နေ့ကတည်းက သက်ဆိုင်ရာလူကြီးစုံရာ ရှေ့မှောက်တွင် တနော်ကျွန်းကျေးရွာအုပ်ချုပ်ရေးမှူးရုံး၌ နှစ်ဦးသဘောတူ အကြင်လင်မယားအဖြစ်မှ ကွာရှင်းပြတ်စဲခဲ့ပြီးဖြစ်ပါ၍ ဦးဇော်မင်းနိုင်နှင့်ပတ်သက်၍ ဒေါ်ပြည့်မြတ်နိုးအောင်သည် မည်သို့မျှ ပတ်သတ်ဆက်နွယ်ခြင်းမရှိတော့ပါကြောင်း အများသိစေရန် ကြေညာအပ်ပါသည်။

ဒေါ်ပြည့်မြတ်နိုးအောင်၏ လွှဲအပ်ညွှန်ကြားချက်အရ-
ဒေါ်ချိုချိုမာ(LL.B)
တရားလွှတ်တော်ရှေ့နေ(စဉ်-၁၂၅၁၂)
အမှတ်(၈၀)၊ (၂)လမ်းသွယ်(၂)လမ်း၊ (၁)ရပ်ကွက်၊
မရမ်းကုန်းမြို့နယ်၊ ရန်ကုန်တိုင်းဒေသကြီး။
ဖုန်း-၀၉-၂၅၄၅၁၂၃၅၄၊ ၀၉-၉၅၅၆၀၀၁၀၆

ကန့်ကွက်နိုင်ကြောင်း အများသိစေရန်ကြေညာချက်

ရန်ကုန်တိုင်းဒေသကြီး၊ တောင်ဥက္ကလာပမြို့နယ်၊ မြေတိုင်းရပ်ကွက် အမှတ်(၇)၊ မြေကွက်အမှတ်-၁၀၈၉(က) + ၁၀၈၉(ခ)ဟု ခေါ်တွင်သော အမှတ်-၁၀၈၉၊ ရာဇသူရလမ်း၊ (၇)ရပ်ကွက်၊ တောင်ဥက္ကလာပမြို့နယ်၊ အကျယ်အဝန်း(ပေ၄၀x ပေ ၆၀)၊ ဧရိယာ-(၂၄၀၀) စတုရန်းပေရှိသော နှစ်(၆၀) ဂရန်မြေကွက်ပေါ်တွင် ကန်ထရိုက်တာဖြစ်သူ Nation Light Co, Ltd. (ကုမ္ပဏီမှတ်ပုံတင်အမှတ်-၁၀၅၆၆၇၄၆၉)နှင့် မြေရှင်တို့ "အခန်းပေးအခန်းယူစနစ်ဖြင့် နှစ်ခန်းတွဲ(၈) ထပ်တိုက်သစ်(၁)လုံး ဆောက်လုပ်ရန်မြေရှင်နှင့် ကန်ထရိုက်တာတို့၏ နှစ်ဦးသဘောတူကတိစာချုပ်" အရ ကန်ထရိုက်တာရရှိပိုင်ဆိုင်ခံစားရမည့် အဆိုပါ (၈)ထပ်တိုက်၏ ပထမထပ်(၂-လွှာ)(တိုက်ခန်းကို မျက်နှာမူလျှင် ဘယ်အခြမ်း-ခြေရင်းခန်း) (၁၇ ပေx၅၄ ပေ)အကျယ်အဝန်းရှိ တိုက်ခန်းကို ကန်ထရိုက်တာမှ ကြိုပွိုင့်စနစ်ဖြင့်ရောင်းချရန်နှင့် အဆိုပါတိုက်ခန်းအပါအဝင် ၎င်းနှင့်ဆက်နွယ်လျက်ရှိသော အကျိုးခံစားခွင့်အရပ်ရပ်အားလုံးတို့ကို ကန်ထရိုက်တာမှ တရားဝင်ပိုင်ဆိုင်ကြောင်း ၎င်းအနေဖြင့် လွှဲပြောင်းရောင်းချပိုင်ခွင့်ရှိကြောင်း ဝန်ခံကတိပြု၍ ရောင်းချရန်ကမ်းလှမ်းသောကြောင့် ကျွန်ုပ်၏မိတ်ဆွေဖြစ်သူက အပြီးအပြတ်ဝယ်ယူရန် ကုမ္ပဏီ၏ကိုယ်စား မန်နေဂျင်းဒါရိုက်တာဖြစ်သူ ဦးလွင်ရန်နိုင်[၁၂/ဥကတ(နိုင်)၁၄၄၂၉၃]သို့ စရန်ငွေ တစ်စိတ်တစ်ဒေသကို ပေးချေထားပြီးဖြစ်ပါ၍ ကန့်ကွက်လိုသူများရှိပါက ဤကြေညာပါသည့်နေ့မှစ၍ (၇)ရက်အတွင်း တိကျခိုင်လုံသော စာရွက်စာတမ်းမူရင်းများနှင့်တကွ ကျွန်ုပ်ထံသို့ လာရောက် ကန့်ကွက်နိုင်ပါသည်။ သတ်မှတ်ရက်အတွင်း ကန့်ကွက်ခြင်းများမရှိပါက ဥပဒေနှင့်အညီ အရောင်းအဝယ်ကိစ္စများကို ပြီးမြောက်အောင် ဆက်လက်ဆောင်ရွက်သွားမည်ဖြစ်ကြောင်း အများသိစေရန် ကြေညာအပ်ပါသည်။

လွှဲအပ်ညွှန်ကြားချက်အရ
ဦးအောင်ကြိုင် (LL.B, LL.M) တရားလွှတ်တော်ရှေ့နေ (စဉ် - ၁၇၇၄၉)
တိုက်(၁)၊ အခန်း(၅၀၆)၊ သာယာရွှေပြည်လမ်း၊ (၁၆)ရပ်ကွက်၊ ရန်ကင်းမြို့နယ်၊
ရန်ကုန်မြို့။ ဖုန်း-၀၉-၅၄၁၆၈၈၃

ရန်ကုန်မြို့၊ဒဂုံမြို့သစ်(တောင်ပိုင်း)မြို့နယ်၊မြေတိုင်းရပ်ကွက်အမှတ်(၁၈)(၁၈/A)ရပ်ကွက် အောင်ဇေယျလမ်း၊ မြေကွက်အမှတ်(၁၆၉)၊ဧရိယာ(၄၀'× ၆၀')ရှိသည့် နှစ်(၆၀) ဂရန်တွင်၊ ဦးဘစိန်(၁၂/သဃက(နိုင်)၁၃၅၅၂၂)+ဒေါ်ခင်မြမြ(TDT-၀၆၀၆၁၁) အမည်ပေါက်မြေကွက်နှင့်နေအိမ်အရောင်းအဝယ်ကိုကန့်ကွက်နိုင်ပါကြောင်း

အထက်ပါမြေကွက်ကို နှစ်(၆၀)ဂရန်တွင် တရားဝင်အမည်ပေါက်သူ-ဦးဘစိန် နှင့် ဒေါ်ခင်မြမြ တို့ကွယ်လွန်သွားခဲ့ကြပြီးနောက် သားသမီးများဖြစ်ကြသူ ၁။ဦးတင့်လွင်(၁၂/သဃက(နိုင်)၁၀၉၃၄၁) ၂။ဒေါ်အေးအေးတင့်(၁၂/သဃက(နိုင်)၁၀၇၀၀၈) ၃။ဦးကျော်လွင်(၁၂/သဃက(နိုင်)၁၀၇၅၈၄)တို့က တရားဝင်အမွေဆက်ခံပိုင်ဆိုင်ခွင့်ရှိပါကြောင်းနှင့် လွှဲပြောင်းရောင်းချပိုင်ခွင့်ရှိပါကြောင်း ဝန်ခံကတိပြုသည့်အတွက် ကျွန်ုပ်တို့၏မိတ်ဆွေက အပြီးအပိုင်ဝယ်ယူရန် (စရန်ငွေ)များပေးချေထားပြီးဖြစ်ပါသည်။ အဆိုပါအိမ်ခြံမြေကွက်နှင့်ပတ်သက်၍ ပိုင်ဆိုင်အကျိုးခံစားခွင့်ရှိသဖြင့် ကန့်ကွက်လိုသူများရှိပါက ဤကြေညာပါသည့်နေ့မှစ၍(၁၄)ရက်အတွင်း တိကျခိုင်လုံသောစာရွက်စာတမ်းမူရင်းများနှင့်တကွ လာရောက်ကန့်ကွက်နိုင်ပါသည်။ သတ်မှတ်နေ့ရက်ကျော်လွန်ပါက အိမ်ခြံမြေကွက်အရောင်းအဝယ်ကို ဥပဒေနှင့်အညီပြီးဆုံးသည်အထိ ဆက်လက်ဆောင်ရွက်မည်ဖြစ်ကြောင်း ကြေညာအပ်ပါသည်။(လွှဲအပ်ညွှန်ကြားချက်အရ)

ဦးသန့်ဇင် (LL-B)
အထက်တန်းရှေ့နေ(စဉ်-၂၅၀၆၈)
Ph-09 253995848 , 09-798420119

ဒေါ်ဟန်နွေနိုင်(LL-B)
အထက်တန်းရှေ့နေ(စဉ်-၂၇၅၄၄)
Ph-09-4200 73685

အမှတ်(၅၀)၊ပထမထပ်၊အခန်း(D-2) ဘဏ်လမ်း၊ ကျောက်တံတားမြို့နယ်၊ ရန်ကုန်တိုင်းဒေသကြီး။

ကန့်ကွက်နိုင်ကြောင်း ကြေညာ

သာကေတမြို့နယ်၊ မြေတိုင်းရပ်ကွက်အမှတ်-၇/အနောက်(မြခွာညို အိမ်ရာစီမံကိန်း)၊ မြေကွက်အမှတ်(၁၁၂)၊ ဧရိယာ(၅၀'x၆၀')၊ မြေကွက်တည်နေရာအမှတ်(၁၂)၊ မြခွာညို(၃)လမ်း၊ မြခွာညိုအိမ်ရာ၊ ၇/အနောက်ရပ်ကွက်၊ သာကေတမြို့နယ်၊ ဒေါ်ခင်မာကြည်(ခ)ဒေါ်ခင်စီ [၁၂/လမတ(နိုင်)၀၀၇၂၀၉]အမည်ပေါက်၊ နှစ်(၆၀) မြေငှားစာချုပ်(ဂရန်)မြေအား အမည်ပေါက် ဒေါ်ခင်မာကြည်(ခ)ဒေါ်ခင်စီ(မိခင်)နှင့် ဦးရဲမြင့် (ဖခင်)တို့ကွယ်လွန်သဖြင့် သားသမီးများဖြစ်သော ဒေါ်ခင်နှင်းနု [၁၂/လမတ(နိုင်)၀၂၃၀၀၅]၊ ဒေါ်ခင်သင်းယု [၁၂/လမတ(နိုင်)၀၃၂၅၂၃]၊ ဒေါ်ခင်နှင်းမြအေး[၁၂/ဥကတ(နိုင်)၀၄၇၂၃၀]၊ ဦးရဲတင့်ထွေး [၁၂/လမတ(နိုင်)၀၀၀၉၅၇]တို့မှ မိမိတို့ (၄)ဦးတည်းကသာလျှင် တရားဝင်အမွေဆက်ခံပိုင်ဆိုင်ကြပါကြောင်း ကျိန်ဆိုထားသည့် တရားရုံးကျမ်းကျိန်လွှာ၊ ထောက်ခံကျမ်းကျိန်လွှာ (၂)စောင်၊ ဂရန်မူရင်း၊ နိုင်ငံသားစိစစ်ရေးကတ်ပြား၊ ဦးရဲမြင့် (ဖခင်)နှင့် ဒေါ်ခင်မာကြည်(ခ)ဒေါ်ခင်စီ(မိခင်)တို့၏ သေဆုံးမှုလက်မှတ်၊ အိမ်ထောင်စုလူဦးရေစာရင်း တို့တင်ပြ၍ ပိုင်ဆိုင်ကြောင်းနှင့် စွန့်လွှတ်စာချုပ်ချုပ်ဆိုရန် မြေပုံကူးလျှောက်ထားလာခြင်းအား တရားဝင်ခိုင်လုံသော အထောက်အထားများဖြင့် ဤကြော်ငြာပါသည့်နေ့မှစ၍ (၇)ရက်အတွင်း ကန့်ကွက်နိုင်ပါကြောင်းနှင့် ကန့်ကွက်မှုမရှိပါက လုပ်ထုံးလုပ်နည်းအတိုင်း ဆက်လက်ဆောင်ရွက်ပေးမည်ဖြစ်ပါကြောင်း အသိပေးကြေညာအပ်ပါသည်။

ဌာနမှူး
(ဒုတိယညွှန်ကြားရေးမှူးချုပ်)
မြို့ပြမြေစီမံခန့်ခွဲမှုဌာန
ရန်ကုန်မြို့တော်စည်ပင်သာယာရေး ကော်မတီ

ရန်ကုန်တိုင်းဒေသကြီး၊တာ့မွေမြို့နယ်၊ရန်ကုန်မြို့သစ်စီမံကိန်း ကွင်းအမှတ်(၀၂)၊အုပ်စုအမှတ်(RA-2)၊အကွက်အမှတ် (တ-၀၂)၊မြေကွက်အမှတ်(၂၄၉၄)၊ဧရိယာ(၄၀' × ၆၀') ရှိသည့် ယာယီမြေပေးမိန့်အမျိုးအစား ဦးဝင်းသိန်း (၁၂/တတန(နိုင်)၁၁၀၈၂၁)အမည်ပေါက်မြေကွက် အရောင်းအဝယ်ကိုကန့်ကွက်နိုင်ပါကြောင်းကြေညာခြင်း

အထက်ပါမြေကွက်ကို ယာယီမြေပေးမိန့်တွင်အမည်ပေါက်သူ-ဦးဝင်းသိန်း နှင့်အကျိုးခံစားခွင့်ရှိသူများက အရှုပ်အရှင်းကင်းရှင်းစွာပိုင်ဆိုင်ပါကြောင်းနှင့် လွှဲပြောင်းရောင်းချခွင့်ရှိကြောင်း ဝန်ခံကတိပြုသည့်အတွက် ကျွန်ုပ်တို့၏ မိတ်ဆွေက အပြီးအပိုင်ဝယ်ယူရန်(စရန်ငွေ)များပေးချေခဲ့ပြီးဖြစ်ပါသည်။ အဆိုပါမြေကွက်နှင့်ပတ်သက်၍ ပိုင်ဆိုင်အကျိုးခံစားခွင့်ရှိသဖြင့် ကန့်ကွက်လိုသူများရှိပါက ဤကြေညာပါသည့်နေ့မှစ၍(၇)ရက်အတွင်း တိကျခိုင်လုံသောစာရွက်စာတမ်းမူရင်းများနှင့်တကွ လာရောက်ကန့်ကွက်နိုင်ပါသည်။ သတ်မှတ်နေ့ရက်ကျော်လွန်ပါက မြေကွက်အရောင်းအဝယ်ကို ဥပဒေနှင့်အညီပြီးဆုံးသည်အထိ ဆက်လက်ဆောင်ရွက်မည်ဖြစ်ကြောင်း ကြေညာပါသည်။(လွှဲအပ်ညွှန်ကြားချက်အရ)

ဦးသန့်ဇင် (LL-B)
အထက်တန်းရှေ့နေ(စဉ်-၂၅၀၆၈)
Ph-09 253995848 , 09-798420119

ဒေါ်ဟန်နွေနိုင်(LL-B)
အထက်တန်းရှေ့နေ(စဉ်-၂၇၅၄၄)
Ph-09-4200 73685

အမှတ်(၅၀)၊ ပ-ထပ်၊ အခန်း(D-2) ၊ ဘဏ်လမ်း၊ ကျောက်တံတားမြို့နယ်၊ ရန်ကုန်မြို့။

ရန်ကုန်တိုင်းဒေသကြီး၊တာ့မွေမြို့နယ်၊ရန်ကုန်မြို့သစ်စီမံကိန်း ကွင်းအမှတ်(၀၁)၊အုပ်စုအမှတ်(RA-1)၊အကွက်အမှတ် (တ-၀၄)၊မြေကွက်အမှတ်(၀၀၇၈)၊ဧရိယာ(၆၀' × ၈၀') ရှိသည့် ယာယီမြေပေးမိန့်အမျိုးအစား ဦးကျော်မြင့်လွင်(ခ) စောကျော်မြင့်လွင်(၁၂/တတန(နိုင်)၀၈၇၈၅၅)အမည် ပေါက်မြေကွက်အရောင်းအဝယ်ကိုကန့်ကွက်နိုင်ကြောင်း

အထက်ပါမြေကွက်ကို ယာယီမြေပေးမိန့်တွင်အမည်ပေါက်သူ-ဦးကျော်မြင့်လွင်(ခ)စောကျော်မြင့်လွင် ကအရှုပ်အရှင်းကင်းရှင်းစွာပိုင်ဆိုင်ပါကြောင်းနှင့်လွှဲပြောင်းရောင်းချခွင့်ရှိကြောင်း ဝန်ခံကတိပြုသည့်အတွက် ကျွန်ုပ်တို့၏မိတ်ဆွေက အပြီးအပိုင်ဝယ်ယူရန်(စရန်ငွေ)များပေးချေခဲ့ပြီးဖြစ်ပါသည်။ အဆိုပါမြေကွက်နှင့် ပတ်သက်၍ ပိုင်ဆိုင်အကျိုးခံစားခွင့်ရှိသဖြင့် ကန့်ကွက်လိုသူများရှိပါက ဤကြေညာပါသည့်နေ့မှစ၍(၇)ရက်အတွင်း တိကျခိုင်လုံသောစာရွက်စာတမ်းမူရင်းများနှင့်တကွ လာရောက်ကန့်ကွက်နိုင်ပါသည်။ သတ်မှတ်နေ့ရက်ကျော်လွန်ပါက မြေကွက်အရောင်းအဝယ်ကို ဥပဒေနှင့်အညီပြီးဆုံးသည်အထိ ဆက်လက်ဆောင်ရွက်မည်ဖြစ်ကြောင်း ကြေညာအပ်ပါသည်။(လွှဲအပ်ညွှန်ကြားချက်အရ)

ဦးသန့်ဇင် (LL-B)
အထက်တန်းရှေ့နေ(စဉ်-၂၅၀၆၈)
Ph-09 253995848 , 09-798420119

ဒေါ်ဟန်နွေနိုင်(LL-B)
အထက်တန်းရှေ့နေ(စဉ်-၂၇၅၄၄)
Ph-09-4200 73685

အမှတ်(၅၀)၊ ပ-ထပ်၊ အခန်း(D-2) ၊ ဘဏ်လမ်း၊ ကျောက်တံတားမြို့နယ်၊ ရန်ကုန်မြို့။

ကန့်ကွက်နိုင်ကြောင်းကြေညာခြင်း

ရန်ကုန်တိုင်းဒေသကြီး၊ ဒဂုံမြို့သစ်တောင်ပိုင်းမြို့နယ်၊ ပြည်ထောင်စုလမ်း၊ မြေတိုင်းရပ်ကွက်အမှတ်(၆၃-စက်မှုဇုန်)၊ မြေကွက်အမှတ်(၂၇၉၉/၃)၊ အကျယ်အဝန်းဧရိယာ(၀.၀၅၅)ဧကရှိ နှစ်(၆၀)ဂရန်မြေကွက်နှင့်ယင်းမြေပေါ်ရှိအိမ်အပါအဝင် အကျိုးခံစားခွင့်အားလုံးတို့သည် ရန်ကုန်မြို့တော်စည်ပင်သာယာရေးကော်မတီမြို့ပြမြေစီမံခန့်ခွဲမှုဌာနတွင် ဒေါ်နုနုရီ [၁၂/မရက(နိုင်)၁၀၆၁၇၀]အမည်ဖြင့် အမည်ပေါက်ထားပြီး အမည်ပေါက်ထံမှတရားဝင်ဝယ်ယူလက်ရှိပိုင်ဆိုင်ထားပြီး လွှဲပြောင်းရောင်းချပိုင်ခွင့်ရှိသူများဖြစ်သည့် ၁။ဦးသိန်းစိုး[၈/ မမန(နိုင်)၁၀၉၂၀၅]၊ ၂။ဒေါ်အေးအေးဝင်း[၁၂/ဒဂတ(နိုင်)၀၀၀၈၇၆]တို့ထံမှ ကျွန်ုပ်တို့၏မိတ်ဆွေများက ဝယ်ယူရန်အတွက် မြေနှင့်အိမ်တန်ဖိုးငွေ၏ စရန်ငွေအားပေးချေထားပြီးဖြစ်ပါသည်။ အဆိုပါ မြေနှင့်အိမ် အရောင်းအဝယ်နှင့်ပတ်သက်၍ ကန့်ကွက်မည့်သူများရှိပါကဤသတင်းစာပါသည်နေ့မှစ၍ (၇)ရက်အတွင်း ပိုင်ဆိုင်မှုစာချုပ်မူရင်းများနှင့်တကွ ကျွန်ုပ်တို့ထံသို့လာရောက်ကန့်ကွက်နိုင်ပါသည်။ သတ်မှတ်ရက်အတွင်း ကန့်ကွက်မည့်သူ မရှိပါက ဤအရောင်းအဝယ်ကို ဥပဒေနှင့်အညီ ဆက်လက်ဆောင်ရွက်သွားမည်ဖြစ်ကြောင်း အများသိစေရန် ကြေညာအပ်ပါသည်။

လွှဲအပ်ညွှန်ကြားချက်အရ -

ဒေါ်မြလှဲ့ဝင်း(L.L.B)	**ဒေါ်အေးအေးသိန်း(B.A, PGDL)**	**ဒေါ်စန်းမြသက်(B.Sc, PGDL)**
တရားလွှတ်တော်ရှေ့နေ(စဉ်-၁၉၂၁၂)	**အထက်တန်းရှေ့နေ(စဉ်-၅၆၅၆၆)**	**အထက်တန်းရှေ့နေ(စဉ်-၅၆၅၆၅)**

အမှတ်-၄၆၈၊ အောင်မြေသာလမ်း၊ (၂)ရပ်ကွက်၊ မရမ်းကုန်းမြို့နယ်၊ ရန်ကုန်မြို့။
Ph:၀၉-၅၁၅၁၈၃၃၊ ၀၉-၅၀၉၀၅၅၃၊ ၀၉-၈၉၉၂၉၉၂၅၅

အများသိစေရန်ကြေညာခြင်း

ရန်ကုန်တိုင်းဒေသကြီး၊ သာကေတမြို့နယ်၊ အနောက်ရန်ပြေ(၁၅)လမ်း၊ မြေတိုင်းရပ်ကွက်အမှတ်-၃၊ လူနေရပ်ကွက်အမှတ်-၃၊ မြေကွက်အမှတ်(၈၀၆/က)၊ အကျယ်အဝန်း(၂၀x၆၀)ပေ၊ ဧရိယာ(၁၂၀၀)စတုရန်းပေကျယ်ဝန်းသော ဦးတန်ဘီ အမည်ပေါက် နှစ်(၆၀)မြေငှားဂရန်မြေကွက်နှင့် ယင်းမြေကွက်ပေါ်တွင် ဆောက်လုပ်ထားသော 2RC တိုက် (၁)လုံးအပါအဝင် ဆက်စပ်တွယ်ကပ်လျက်ရှိသော အကျိုးခံစားခွင့်အရပ်ရပ်များနှင့် လက်ရှိတရားဝင်ပိုင်ရှင်များဖြစ်ကြသော (၁)ဦးမောင်မောင်[၁၂/သကတ(နိုင်)၁၁၇၇၉၄]၊ (၂) ဦးတင်လှ[၁၂/သကတ(နိုင်)၁၁၇၇၉၅]၊ (၃)ဦးလှဌေး[၁၂/သကတ(နိုင်)၂၃၁၁၉၆]၊ (၄) ဒေါ်စန်းစန်း[၁၂/သကတ(နိုင်)၁၅၅၆၉၅]၊ (၅)ဒေါ်နီလာ[၁၂/သကတ(နိုင်)၁၅၅၆၆၆]နှင့် (၆) ဦးမောင်မောင်ဝင်း[၁၂/သကတ(နိုင်)၂၃၀၂၂၃]ကိုင်ဆောင်သူတို့မှ ပြန်လည်ရောင်းချပိုင်ခွင့်ရှိကြောင်း ဝန်ခံလျက် အပြီးအပိုင်ရောင်းချရန် ကမ်းလှမ်းလာသဖြင့် ကျွန်ုပ်တို့၏မိတ်ဆွေဖြစ်သူ ဦးမြင့်စိုး[၁၀/မလမ(နိုင်)၁၀၅၆၃၂]ကိုင်ဆောင်သူမှ အပြီးအပိုင် ဝယ်ယူရန်အတွက်အိမ်နှင့်မြေ ရောင်းဖိုးငွေတစ်စိတ်တစ်ဒေသကို စရန်ငွေအဖြစ် ပေးချေထားပြီးဖြစ်ပါသည်။

အထက်ဖော်ပြပါ အိမ်မြေကွက်အရောင်းအဝယ်ပြုလုပ်ခြင်းနှင့်ပတ်သက်၍ ကန့်ကွက်လိုသူများရှိပါက ခိုင်လုံသည့် စာရွက်စာတမ်းအထောက်အထားများဖြင့် ဤကြော်ငြာပါသည့်နေ့မှစ၍ (၇)ရက်အတွင်း ကျွန်ုပ်တို့ထံ လာရောက်ကန့်ကွက်နိုင်ပါသည်။ သတ်မှတ်ရက်ကျော်လွန်သည့်တိုင် လာရောက်ကန့်ကွက်မည့်သူမရှိပါက အရောင်းအဝယ်ကိစ္စအဝဝကို ဥပဒေနှင့်အညီ ဆက်လက်ဆောင်ရွက်သွားမည်ဖြစ်ကြောင်း အများသိစေရန်ကြေညာအပ်ပါသည်။

ဦးမြင့်စိုး၏ လွှဲအပ်ညွှန်ကြားချက်အရ -

ဒေါ်သင်းသင်းထွေး(LL.B)	**ဦးသန့်ဇင်(LL.B)**
တရားလွှတ်တော်ရှေ့နေ (စဉ်-၁၈၅၇၄)	**အထက်တန်းရှေ့နေ (စဉ်-၅၄၇၄၇)**

အမှတ်-၁၄၂၊ ပထမထပ် (ယာ)၊ ၃၉-လမ်း၊ ကျောက်တံတားမြို့နယ်၊ ရန်ကုန်မြို့။ ဖုန်း-၀၉-၂၅၄၅၃၀၈၁၂၊ ၀၉-၇၅၉၀၄၀၆၆၅

မွန်ပြည်နယ်၊ လမ်းဦးစီးဌာန၊ မော်လမြိုင်မြို့ ၂၀၂၅ – ၂၀၂၆ ဘဏ္ဍာရေးနှစ် ကတ္တရာပုံးခွံများ လေလံတင်ရောင်းချရန် လေလံခေါ်ယူခြင်း

၂၀၂၄ – ၂၀၂၅ ဘဏ္ဍာရေးနှစ်တွင် ဆောက်လုပ်ရေးဝန်ကြီးဌာန၊ လမ်းဦးစီးဌာန မော်လမြိုင်ခရိုင်၊ ရေးခရိုင်၊ သထုံခရိုင်နှင့် ကျိုက်ထိုခရိုင်တို့မှ လမ်းလုပ်ငန်းများတွင် အသုံးပြုခဲ့သည့် ကတ္တရာများ၏ ကတ္တရာပုံးခွံများအား လေလံတင်ရောင်းချမည်ဖြစ်ပါသဖြင့် လေလံတင်သွင်းနိုင်ပါရန် ဖိတ်ကြားအပ်ပါသည်။

(က) လေလံလျှောက်လွှာ ဝယ်ယူနိုင်သည့်ရက် – (၁– ၁၀–၂၀၂၅) ရက်နေ့မှ (၁၃–၁၀–၂၀၂၅) ရက်နေ့ထိ (ရုံးချိန်အတွင်း)

(ခ) လေလံလျှောက်လွှာနောက်ဆုံး တင်သွင်းရမည့်ရက် – (၁၄– ၁၀ –၂၀၂၅) ရက်နေ့ (၁၅:၀၀) နာရီ

(ဂ) လေလံလျှောက်လွှာဝယ်ယူ/ တင်သွင်းရမည့်နေရာ – ညွှန်ကြားရေးမှူး(မြို့ပြ)ရုံး လမ်းဦးစီးဌာန၊ မွန်ပြည်နယ်

(ဃ)လေလံဖွင့်ပွဲကျင်းပမည့် နေ့ရက်/အချိန် – (၁၆ – ၁၀ – ၂၀၂၅) ရက် (ကြာသပတေးနေ့) နံနက် (၁၀:၀၀) နာရီ

(င) လေလံဖွင့်ပွဲကျင်းပမည့်နေရာ – ညွှန်ကြားရေးမှူး(မြို့ပြ)ရုံး လမ်းဦးစီးဌာန၊မွန်ပြည်နယ်

လေလံကော်မတီ
မွန်ပြည်နယ်၊ မော်လမြိုင်မြို့ ၀၉–၂၅၅၇၄၉၃၉၈၊ ၀၉–၂၅၅၉၀၂၆၉၃

ကန့်ကွက်နိုင်ကြောင်းအများသိစေရန်ကြေညာခြင်း

ရန်ကုန်တိုင်းဒေသကြီး၊ ဒေါပုံမြို့နယ်၊ ယမုံနာ(၂)ရပ်ကွက်၊ စာတိုက်လမ်း၊ အမှတ်(၂၇)ဟု ခေါ်တွင်သော (၂)ခန်းတွဲ၊ (၆)ထပ်တိုက် အဆောက်အဦ၏ တတိယထပ်(၄–လွှာ)၊ (တိုက်မျက်နှာမူလျှင် ညာဘက်ခြမ်း)၊ အကျယ်အဝန်း(၁၂.၅ပေx၅၀ပေ)ရှိ ရေ၊ မီး အစုံအလင် ပါဝင်သောတိုက်ခန်းနှင့် ယင်းတိုက်ခန်းနှင့်သက်ဆိုင်သော အကျိုးခံစားခွင့်အရပ်ရပ်အားလုံးတို့အား လက်ရှိပိုင်ဆိုင်ပြီး တရားဝင် လွှဲပြောင်း ရောင်းချခွင့်ရှိကြောင်း၊ အရှုပ်အရှင်းကင်းရှင်းကြောင်း ဝန်ခံကတိပြုသူ ဦးအောင်ကိုကိုဦး [၁၂/ကတန(နိုင်)၁၁၄၁၅၂]ထံမှ ကျွန်ုပ် ဦးဘုန်းမြတ်ပိုင် [၁၁/မအန(နိုင်)၀၅၂၁၀၆]က အပြီးအပိုင် လွှဲပြောင်းဝယ်ယူရန် စရန်ငွေပေးချေထားပြီးဖြစ်ပါသည်။ အထက်ပါ အရောင်းအဝယ်ကိစ္စနှင့် ပတ်သက်၍ ပိုင်ရေးဆိုင်ခွင့်ရှိသူ မည်သူမဆို ဤကြော်ငြာပါသည့်ရက်မှစ၍ (၇)ရက်အတွင်း ခိုင်လုံသော စာချုပ်စာတမ်းမူရင်းများနှင့်တကွ ကျွန်ုပ်ထံသို့ လာရောက်ကန့်ကွက်နိုင်ပါသည်။ သတ်မှတ်ရက်ကျော်လွန်ပြီးနောက်ပိုင်း ကန့်ကွက်မည့်သူ မရှိပါက အရောင်းအဝယ်ကို ဥပဒေနှင့်အညီ ဆက်လက်ဆောင်ရွက်သွားမည်ဖြစ်ကြောင်း အများသိစေရန်ကြေညာအပ်ပါသည်။

ဦးဘုန်းမြတ်ပိုင်
ဖုန်း–09–421733153၊ 09–983330008

ကန့်ကွက်နိုင်ကြောင်းကြညာခြင်း

ရန်ကုန်တိုင်းဒေသကြီး၊ ဒဂုံမြို့သစ်(ဆိပ်ကမ်း)မြို့နယ်၊ (၆၁)ရပ်ကွက်၊ ရောဝဏ်လမ်း၊ ရောချမ်းသာအဆင့်မြင့်ကွန်ဒို၊ ၁၉ထပ် RCC တိုက်အမျိုးအစား၊ တိုက်အမှတ် – 9B၊ (၁၂)ထပ် အခန်းအမှတ် (၂၀၇)၊ (၈၃၆)စတုရန်းပေ အကျယ်အဝန်းရှိ ကွန်ဒိုတိုက်ခန်းတစ်ခန်းအပါအဝင် ယင်းတိုက်ခန်းနှင့် ဆက်စပ်တွယ်ကပ်လျက်ရှိသော အကျိုးခံစားခွင့်အရပ်ရပ်အားလုံးတို့ကို အမည်ပေါက်ပိုင်ဆိုင်ပြီး တရားဝင်လွှဲပြောင်း ရောင်းချပိုင်ခွင့်ရှိသူများဟု ဝန်ခံကတိပြုသူ ဦးကျော်လွင် [၉/မဘန(နိုင်)၁၂၆၇၂၈]၊ ဒေါ်ခိုင်သီရိညွန့် [၉/ရမသ(နိုင်)၁၀၁၆၆၃]ထံမှ ကျွန်ုပ်၏မိတ်ဆွေ ဦးသန့်အောင် [၁၂/ဥကတ (နိုင်)၁၄၉၄၇၆] မှ အပြီးအပိုင် လွှဲပြောင်းဝယ်ယူရန် သဘောတူညီပြီးနောက် ရောင်းဖိုးငွေ၏ တစ်စိတ်တစ်ဒေသကို စရန်ငွေအဖြစ် ပေးချေထားပြီးဖြစ်ပါသည်။ သို့ဖြစ်ပါ၍ ဤကြော်ငြာပါသည့်နေ့မှစ၍ (၁၄)ရက်အတွင်း ပိုင်ဆိုင်မှုအထောက်အထား စာရွက်စာတမ်းမူရင်းများနှင့်တကွ ကျွန်ုပ်ထံ လာရောက် ကန့်ကွက်နိုင်ပါကြောင်းနှင့် ကန့်ကွက်သူမရှိပါက တည်ဆဲ ဥပဒေများနှင့်အညီ အရောင်းအဝယ်ပြီးမြောက်သည်အထိ ဆက်လက် ဆောင်ရွက်သွားမည်ဖြစ်ကြောင်း အသိပေးကြေညာအပ်ပါသည်။

လွှဲအပ်ညွှန်ကြားချက်အရ–
ဒေါ်ကေကျော်ကိုကို(LLB,D.BL)
တရားလွှတ်တော်ရှေ့နေ (စဉ်–၁၈၇၇၀)
အမှတ် (၂၈)၊ ဓမ္မဒါနလမ်း၊ မလွကုန်းဌေးကြွယ်(က)ရပ်ကွက်၊ တာမွေမြို့နယ်၊ ရန်ကုန်တိုင်းဒေသကြီး။ ဖုန်း – ၀၉– ၇၇၃၄၆၀၅၄၀

လျှပ်စစ်စွမ်းအားဝန်ကြီးဌာန လျှပ်စစ်ဓာတ်အားထုတ်လုပ်ရေးလုပ်ငန်း အိတ်ဖွင့်တင်ဒါခေါ်ယူခြင်း

၁။ ၂၀၂၅–၂၀၂၆ ဘဏ္ဍာရေးနှစ်အတွင်း လျှပ်စစ်စွမ်းအားဝန်ကြီးဌာန၊ လျှပ်စစ်ဓာတ်အားထုတ်လုပ်ရေးလုပ်ငန်း၊ ပြည့်ဖြိုးမြဲစွမ်းအင်နှင့် ရေအားစက်ရုံများဌာနလက်အောက်ရှိ ပေါင်းလောင်းနှင့် ရဲရွာ ဓာတ်အားပေးစက်ရုံတို့အတွက် လျှပ်စစ်ပိုင်းဆိုင်ရာစက်အရံပစ္စည်း(၂)မျိုးအား Tender No. 43(T–RE)/ EPGE(REHP)/2025–2026 (DDP At Site) မြန်မာကျပ်ငွေဖြင့် အိတ်ဖွင့်တင်ဒါခေါ်ဆိုဝယ်ယူလိုပါသည်။

၂။ ခေါ်ဆိုမည့်တင်ဒါများ၏ နည်းပညာစံချိန်စံညွှန်း အဆိုပြုလွှာ (Technical Proposal) စာအိတ်(က)နှင့် ဈေးနှုန်းအဆိုပြုလွှာ(Financial Proposal) စာအိတ်(ခ)တို့အား သီးခြားစီချိပ်ပိတ်၍ တင်ဒါပိတ်ရက်၏ (၁၃:၀၀)နာရီ နောက်ဆုံးထား၍ (**လူကိုယ်တိုင်**) လာရောက်တင်သွင်းရမည်။

၃။ တင်ဒါစတင်ရောင်းချမည့်ရက် – (၂၃–၉ –၂၀၂၅)ရက်မှ (၈–၁၀ –၂၀၂၅)ရက်အထိ

၄။ တင်ဒါရောင်းချမည့်အချိန် – (၁၀:၀၀)နာရီမှ (၁၆:၀၀)နာရီအထိ

၅။ တင်ဒါပိတ်ရက်နှင့် အချိန် – (၉–၁၀ –၂၀၂၅) ရက်နေ့၊ (၁၃:၀၀)နာရီ

၆။ တင်ဒါရောင်းချမည့်နေရာ/ လက်ခံမည့်နေရာ – လျှပ်စစ်ဓာတ်အားထုတ်လုပ်ရေး လုပ်ငန်း၊ ပစ္စည်းဖြည့်တင်းရေးဌာန၊ ရုံးအမှတ်(၂၇)၊ နေပြည်တော်

၇။ တင်ဒါပုံစံအား ဝန်ကြီးဌာန Web–Portal (www.moep.gov.mm) တွင်လည်း ကြော်ငြာထားမည်ဖြစ်ပါသည်။

တင်ဒါလက်ခံရေးနှင့်စိစစ်ရေးကော်မတီ (ဖုန်း–၀၉– ၄၄၈၅၃၃၈၉၄)

ကန့်ကွက်နိုင်ကြောင်း အများသိစေရန်ကြေညာခြင်း

ရန်ကုန်တိုင်းဒေသကြီး၊ လှိုင်သာယာမြို့နယ်၊ လူနေရပ်ကွက်အမှတ်– နဝဒေးအိမ်ရာစီမံကိန်း၊ မြေတိုင်းရပ်ကွက်အမှတ် (၃/၄)၊ Block (39/12)၊ ၄၂–လမ်း၊ မြေကွက်အမှတ် (၅၂၁)၊ (၆၀' x ၆၀')အကျယ်ရှိ ဒေါ်သူဇာဝင်း (၁၄/မအန (နိုင်) ၀၀၇၂၉၈)နှင့် ဒေါ်အိအိမွန် (၁၄/မအန (နိုင်) ၀၀၁၁၆၅) တို့ပူးတွဲအမည်ပေါက် ပါမစ်မြေနှင့်တကွ အကျိုးခံစားခွင့်အရပ်ရပ်တို့ကို အမည်ပေါက်ထံမှ တဆင့်ဝယ်ယူပိုင်ဆိုင်ထားပြီး လွှဲပြောင်းရောင်းချပိုင်ခွင့် ရှိကြောင်း ဝန်ခံကတိပြုသူ ဒေါ်နန်းအေးအေးအောင် (၁၃/ကခန (နိုင်) ၀၆၁၃၄၆)ထံမှ ကျွန်ုပ်၏မိတ်ဆွေဖြစ်သူ ဦးမြင့်ထွန်း (၁၃/လရန (နိုင်) ၁၁၇၃၂၉)က ဝယ်ယူရန်အတွက် စရန်ငွေတချို့ကို ပေးချေထားပြီးဖြစ်ပါ၍ အဆိုပါအိမ်ခြံမြေအပေါ် ပိုင်ရေးပိုင်ခွင့်ရှိသူ မည်သူမဆို ဤအရောင်းအဝယ်ကို ကန့်ကွက်လိုပါက ယနေ့မှစ၍ (၁၄)ရက်အတွင်း ခိုင်လုံသောအထောက်အထား မူရင်းများနှင့်အတူ ကျွန်ုပ်ထံသို့ လာရောက်ကန့်ကွက်နိုင်ပါကြောင်းနှင့် သတ်မှတ်ရက်အတွင်း ကန့်ကွက်မည့်သူမရှိပါက အရောင်းအဝယ်ကို ဥပဒေနှင့်အညီ ဆက်လက်ဆောင်ရွက်သွားမည်ဖြစ်ပါကြောင်း အများသိစေရန် ကြေညာအပ်ပါသည်။

လွှဲအပ်ညွှန်ကြားချက်အရ - ဒေါ်ကြည်ကြည်ခိုင် (LL.B)
တရားလွှတ်တော်ရှေ့နေ (စဉ် – ၁၇၄၇၉)
အမှတ် (၅၀)၊ ပ–ထပ်၊ အခန်း (B-6)၊ ဘဏ်လမ်း၊ ကျောက်တံတားမြို့နယ်၊ ရန်ကုန်တိုင်းဒေသကြီး။ Ph : 09 421124352

ကန့်ကွက်နိုင်ကြောင်းကြော်ငြာ

ရန်ကုန်တိုင်းဒေသကြီး၊ ဒဂုံမြို့သစ်(တောင်ပိုင်း)မြို့နယ်၊ မြေတိုင်းရပ်ကွက်အမှတ်–၁၀၆၊ လှော်ကားလမ်း၊ မြေကွက်အမှတ်–၁၄၇၈(ခ)၊ မြေအကျယ်အဝန်း အနံ ၂၀ ပေ x အလျား ၆၀ ပေ ရှိ မြေချပါမစ်မြေကွက်နှင့် မြေကွက်ပေါ်ရှိ အကျိုးခံစားခွင့်အရပ်ရပ်အားလုံးတို့ကို ရန်ကုန်မြို့တော် စည်ပင်သာယာရေးကော်မတီ မြို့ပြစီမံကိန်းနှင့်မြေစီမံခန့်ခွဲမှုမြေယာဌာန တွင် ဦးဗေဒါ (ခ) မိုဟာမက်ဇော်ကရိယာ အမည်ဖြင့် အမည်ပေါက် မှတ်သားတည်ရှိပြီး အမည်ပေါက်ထံမှ ဝယ်ယူထားရှိခဲ့သော နှစ်ဦးသဘောတူ အဆင့်ဆင့်ဆက်စပ်စာချုပ်များဖြင့် ဦးရမ်းဘကျန်း [၇/ဖမန(နိုင်)၀၉၂၁၄၂] သည် အဆိုပါမြေကွက်နှင့် မြေကွက်ပေါ်ရှိ အကျိုးခံစားခွင့်အရပ်ရပ်အားလုံးတို့ကို ဝယ်ယူပိုင်ဆိုင်ထားပြီး မိမိတစ်ဦးသာလျှင် တရားဝင် လက်ရှိပိုင်ဆိုင်ကြောင်း၊ လွတ်လပ်စွာ ပြန်လည်ရောင်းချပိုင်ခွင့်ရှိသူဖြစ်ကြောင်း ဝန်ခံကတိပြုလျက် ကျွန်ုပ်၏မိတ်ဆွေထံသို့ အပြီးအပိုင်လွှဲပြောင်းရောင်းချရန် ကမ်းလှမ်းလာရာ ကျွန်ုပ်မိတ်ဆွေ ဦးမျိုးလွင် [၁၁/ကဖန(နိုင်) ၀၀၄၃၅၅]၊ ဒေါ်သန်းသန်းနု [၁၁/ပတန(နိုင်)၀၂၅၃၃၅]ဖြစ်သူတို့က အပြီးအပိုင် ဝယ်ယူရန် အတွက် အရောင်းအဝယ်ပြုလုပ်ထားသော တန်ဖိုးငွေ၏တစ်စိတ်တစ်ဒေသကို စရန်ငွေအဖြစ် ပေးချေပြီးဖြစ်ပါသည်။ သို့ဖြစ်ပါ၍ ကန့်ကွက်လိုပါက ဤကြော်ငြာပါသည့်နေ့မှစ၍ (၁၄)ရက်အတွင်း ပိုင်ဆိုင်မှုအထောက်အထား မူရင်းများနှင့် ကျွန်ုပ်ထံ လာရောက်ကန့်ကွက်နိုင်ပါကြောင်း၊ သတ်မှတ်ရက် ကျော်လွန်ပါက အရောင်းအဝယ်ပြီးမြောက်အောင်မြင်သည်အထိ ဥပဒေနှင့် အညီ ဆက်လက် ဆောင်ရွက်သွားမည်ဖြစ်ပါကြောင်း အများသိစေရန် ကြေညာအပ်ပါသည်။

လွှဲအပ်ညွှန်ကြားချက်အရ
ဒေါ်စံစံသိန်း (LL.B)
တရားလွှတ်တော်ရှေ့နေ (စဉ်–၂၈၆၃/၁၉–၁၁–၁၉၈၄)
အမှတ်(၄၄)၊ ၄–လွှာ၊ သီတာလမ်း၊ ကျောက်မြောင်းကြီးရပ်ကွက်၊ တာမွေမြို့နယ်။ Ph : 09–449253625

စွမ်းအင်ဝန်ကြီးဌာန မြန်မာ့ရေနံနှင့်သဘာဝဓာတ်ငွေ့လုပ်ငန်း (အိတ်ဖွင့်တင်ဒါခေါ်ယူခြင်း) (၁၅/၂၀၂၅–၂၀၂၆)

၁။ မြန်မာ့ရေနံနှင့်သဘာဝဓာတ်ငွေ့ လုပ်ငန်းအတွက် အောက်ဖော်ပြပါဝန်ဆောင်မှုလုပ်ငန်းအား မြန်မာကျပ်ငွေဖြင့် ဆောင်ရွက်လိုပါသည်–

စဉ်	တင်ဒါအမှတ်	အမျိုးအမည်	မှတ်ချက်
(က)	DMP/L–171(2025–2026)	လုပ်ကွက် PSC–Q၊ မအူပင်(တောင်)Southern Blocks ဒေသနှင့် MOGE–5 စက္ကော့ဒေသတို့တွင် 2D ဆိုက်စမစ်တိုင်းတာရေးအတွက် Shot Hole တွင်းတူးခြင်းနှင့် Cable ကြိုးခင်း/ကြိုးသိမ်းခြင်း လုပ်ငန်းများ ဆောင်ရွက်ခြင်း	ကျပ်ငွေ
(ခ)	DMP/L–172(2025–2026)	လုပ်ကွက် PSC–Q၊ မအူပင်(တောင်)Southern Blocks ဒေသနှင့် MOGE–5 စက္ကော့ဒေသတို့တွင် 2D ဆိုက်စမစ်တိုင်းတာရေးအတွက် ဆိုက်စမစ် တိုင်းတာရေးစက်များ ငှားရမ်းအသုံးပြုခြင်းလုပ်ငန်း	ကျပ်ငွေ

၂။ အိတ်ဖွင့်တင်ဒါပုံစံများကို ကြော်ငြာပါသည့်နေ့မှစ၍ စွမ်းအင်ဝန်ကြီးဌာန၊ မြန်မာ့ရေနံနှင့် သဘာဝဓာတ်ငွေ့ လုပ်ငန်း၊ ရုံးအမှတ်(၄၄)၊ ဘဏ္ဍာရေးဌာန၊ နေပြည်တော်တွင် လာရောက်ဝယ်ယူနိုင်ပြီး တင်ဒါကြော်ငြာအားဝန်ကြီးဌာန Website ဖြစ်သော energy.gov.mm တွင်လည်း ကြော်ငြာထားမည်ဖြစ်ပါသည်။

၃။ အဆိုပါအိတ်ဖွင့်တင်ဒါများကို ၈–၁၀–၂၀၂၅ ရက်နေ့ (၁၃:၀၀)နာရီတွင် နောက်ဆုံးထား၍ ဘူမိရူပဗေဒဌာန၊ မြန်မာ့ရေနံနှင့်သဘာဝဓာတ်ငွေ့ လုပ်ငန်း၊ ရုံးအမှတ်(၄၄)၊ နေပြည်တော်သို့ (လူကိုယ်တိုင်) လာရောက်ပေးသွင်းရန် ဖြစ်ပါသည်။

မြန်မာ့ရေနံနှင့်သဘာဝဓာတ်ငွေ့လုပ်ငန်း
ဖုန်း ၀၆၇–၃၄၁၁၂၁၄

"ကန့်ကွက်နိုင်ကြောင်းအများသိစေရန်ကြေညာခြင်း"

ရန်ကုန်တိုင်းဒေသကြီး၊ ဒဂုံမြို့သစ်(အရှေ့ပိုင်း)မြို့နယ်၊ (၁)ရပ်ကွက်၊ ရွှေပြည်စိုးလမ်း၊ အမှတ်(၁၅၉) ဟုခေါ်တွင်သော အကျယ်အဝန်း (၄၁'x၆၀')ရှိ ဦးထွန်းတင် (AB–၀၃၈၈၁၁)အမည်ပေါက် ဂရန်မြေကွက်နှင့် ယင်းမြေကွက်အတွင်းရှိ မြေပေါ်မြေအောက် အကျိုးခံစားခွင့်အရပ်ရပ်တို့အား ဒေါ်သီတာအေး [၇/တငန(နိုင်)၁၀၄၆၆၀]မှ တရားဝင်ရောင်းချပိုင်ခွင့်ရှိကြောင်း၊ လက်ရှိထားပိုင်ဆိုင်ကြောင်း၊ အရှုပ်အရှင်းကင်းရှင်းကြောင်း ဝန်ခံပြောဆိုသဖြင့် ၎င်းထံမှ အဆိုပါမြေကွက်နှင့် အကျိုးခံစားခွင့်အရပ်ရပ်တို့အား ကျွန်ုပ်၏မိတ်ဆွေမှဝယ်ယူရန်အတွက် စရန်ငွေ တစ်စိတ်တစ်ဒေသကို ပေးချေပြီးဖြစ်ပါသဖြင့် ကန့်ကွက်လိုသူများရှိပါက ခိုင်မာသော စာရွက်စာတမ်းမူရင်း အထောက်အထားများနှင့်တကွ ကျွန်ုပ်၏ထံသို့ ဤကြေညာပါသည့်ရက်မှစ၍ (၇)ရက်အတွင်း ဆက်သွယ်ကန့်ကွက်နိုင်ပါသည်။ သတ်မှတ်ရက်အတွင်း ကန့်ကွက်မှုများမရှိပါက ဤအရောင်းအဝယ်ကို ဥပဒေနှင့်အညီ ဆက်လက်ဆောင်ရွက်သွားမည်ဖြစ်ကြောင်း အများသိစေရန် ကြေညာအပ်ပါသည်။

လွှဲအပ်ညွှန်ကြားချက်အရ–
ဦးဝင်းဇော်အောင် (ဥပဒေဘွဲ့)
တရားလွှတ်တော်ရှေ့နေ (စဉ်–၁၆၄၃၀)
ဖုန်း– ၀၉– ၅၀၉၂၉၇၂၊ ၀၉– ၄၃၀၆၄၆၇၆

အများသိစေရန်ကြေညာခြင်း

တနင်္သာရီတိုင်းဒေသကြီး၊ ထားဝယ်ခရိုင်၊ ရေဖြူမြို့နယ်၊ တလိုင်းယာကျေးရွာနေ ဦးဘိုဘိုအောင် [၃/မတပ(နိုင်)၀၄၇၆၆၈] ကိုင်ဆောင်သူ ကျွန်မ၏ခင်ပွန်းဖြစ်သူသည် စိတ်သဘောထားချင်း မတိုက်ဆိုင်၍ နေအိမ်မှမိမိသဘောဆန္ဒအရ ထွက်ခွာသွားပါသဖြင့် ၂၂–၉–၂၀၂၅ ရက်မှစ၍ ကျွန်မ ဒေါ်မြင့်မြင့်ဝင်းနှင့် သက်ဆိုင်မှုမရှိတော့ပါကြောင်း နောက်နောင် ၎င်းနှင့် သက်ဆိုင်သည့်ကိစ္စများအား တာဝန်ယူဖြေရှင်းပေးမည် မဟုတ်ကြောင်း အများသိစေရန်ကြေညာအပ်ပါသည်။

ဒေါ်မြင့်မြင့်ဝင်း[၁၂/ရပသ(နိုင်)၀၅၄၈၄၈]

ပတ်စ်ပို့ပျောက်

(ဘ)ဦးမောင်သာထွန်း၏ သား ဦးဝင်းထွန်း [၁၁/မဥန (နိုင်)၀၃၂၃၄၃]၏ နိုင်ငံကူးလက်မှတ် (နံပါတ် မမှတ်မိ)သည် ပျောက်ဆုံးသွားပါသဖြင့် တွေ့ရှိပါက အကြောင်းကြားပေးပါရန်။

ဖုန်း–၀၉–၅၁၉၃၅၃၅

ကန့်ကွက်နိုင်ကြောင်းအများသိစေရန်ကြေညာခြင်း

ရန်ကုန်တိုင်းဒေသကြီး၊ မင်္ဂလာတောင်ညွန့်မြို့နယ်၊ ကန်/တောင်ရပ်ကွက်၊ (၉၁)ဖြတ်လမ်း၊ အမှတ်(၆)၊ ၃–လွှာ/ဘီ၊ အလျား(၁၅)ပေ၊ အနံ(၅၀ပေ)ရှိ တိုက်ခန်း(၁)ခန်းနှင့် ကိုယ်ပိုင်မီတာ၊ ကိုယ်ပိုင်မော်တာအပါအဝင် အကျိုးခံစားခွင့်အရပ်ရပ်တို့ကို တရားဝင်ပိုင်ဆိုင်ပြီး အမွေစားအမွေခံမှအစ၊ အမှုအခင်းအရှုပ်အရှင်းကင်းရှင်းကြောင်းနှင့် အခန်းလွတ်လက်ရောက် လွှဲပြောင်းရောင်းချပိုင်ခွင့်ရှိကြောင်း ဝန်ခံကတိပြုသူ ဒေါ်မြင့်မြင့်စန်း [၁၂/သဃက(နိုင်)၀၁၉၁၆၂]နှင့် ဒေါ်ခင်ဌေးမြင့် [၁၂/မဂတ(နိုင်)၀၄၂၉၀၆] တို့ထံမှ ကျွန်ုပ်၏မိတ်ဆွေဖြစ်သူက အပြီးအပိုင် ဝယ်ယူရန် ရောင်းဖိုးငွေ တစ်စိတ်တစ်ဒေသကို စရန်ငွေအဖြစ်ပေးချေထားပြီးဖြစ်ပါသည်။ အဆိုပါတိုက်ခန်းအရောင်းအဝယ်ကိစ္စနှင့် ပတ်သက်၍ ကန့်ကွက်လိုသူများရှိပါက ဤကြော်ငြာပါသည့်နေ့မှစ၍ (၇)ရက်အတွင်း ခိုင်လုံသော စာချုပ်စာတမ်း၊ စာရွက်စာတမ်းမူရင်းများနှင့်တကွ ကျွန်ုပ်ထံသို့ လူကိုယ်တိုင်လာရောက် ကန့်ကွက်နိုင်ပါသည်။ သတ်မှတ်ရက်ကျော်လွန်ပါက ဥပဒေနှင့်အညီ အရောင်းအဝယ် ကိစ္စကို ပြီးဆုံးသည်အထိ ဆောင်ရွက်မည်ဖြစ်ပါကြောင်း အများသိစေရန် ကြေညာအပ်ပါသည်။

လွှဲအပ်ညွှန်ကြားချက်အရ–
ဒေါ်ဖြူဖြူမင်း (LL.B, D.B.L)
အထက်တန်းရှေ့နေ(စဉ်–၂၈၁၈၈)
အမှတ်(၄၉)၊ မြေညီ၊ အထက် မန္တလေးလမ်း၊ ကန်/မြောက်ရပ်ကွက်၊ မင်္ဂလာတောင်ညွန့်မြို့နယ်၊ ရန်ကုန်မြို့။ ဖုန်း–၀၉–၄၀၄၆၂၆၉၃၁၊ ၀၉–၇၈၆၉၃၀၅၁၂

ကန့်ကွက်နိုင်ကြောင်းကြော်ငြာ

လှိုင်သာယာမြို့နယ်၊ မြေတိုင်းရပ်ကွက်အမှတ်–သကတ–၁ တိုးချဲ့၊ မြေကွက်အမှတ်–၃၃၈၊ ဧရိယာ (၀.၀၇၆) ဧက၊ မြေကွက်တည်နေရာ အမှတ်–၃၃၈၊ တေးဥယျာဉ် (၂၀)လမ်း၊ (၇)ရပ်ကွက်၊ လှိုင်သာယာမြို့နယ်၊ ဦးညွန့်ရွှေ [၁၂/သဃက(နိုင်)၁၁၃၁၆၁] အမည်ပေါက် နှစ် (၆၀) ဂရန်မြေအား အမည်ပေါက် ဦးညွန့် ရွှေ [၁၂/သဃက (နိုင်)၁၁၃၁၆၁] (ဖခင်) သည် (၁–၂–၂၀၂၅) ရက်နေ့တွင် လည်းကောင်း၊ ဒေါ်ရီရီ (မိခင်)သည် (၁၈–၅–၂၀၁၃)ရက်နေ့တွင်လည်းကောင်း၊ ဦးအောင်စိုး (ညီ/အစ်ကို)သည် (၂၄–၇–၂၀၁၁) ရက်နေ့တွင် လည်းကောင်း အသီးသီး ကွယ်လွန်သွားပါသဖြင့် ဦးအောင်ကြီး [၁၂/ကမရ (နိုင်)၀၂၇၁၃၄]၊ ဒေါ်နုနုရီ [၁၂/ကမရ(နိုင်)၀၂၇၄၅၁]တို့မှ ကွယ်လွန်သူ မိဘများတွင် သားသမီး အရင်းအဖြစ် မောင်နှမ (၃)ဦးသာ မွေးဖွားထွန်းကားကြောင်း၊ အခြားသော သားသမီးမွေးချင်း တစ်ဦးတစ်ယောက်မျှ မရှိကြောင်း၊ အမွေစား အမွေခံကိတ္တိမ သားသမီး မွေးစားခြင်းလည်းမရှိကြောင်း၊ မွေးချင်းတစ်ဦးဖြစ်သူ ဦးအောင်စိုးသည် အိမ်ထောင်မရှိ၊ လူပျိုကြီးဘဝဖြင့် အမွေစားအမွေခံ ကိတ္တိမသားသမီး မွေးစားခြင်းလည်းမရှိဘဲ ကွယ်လွန်သွားသဖြင့် ၎င်းတို့သာလျှင် တရားဝင် အမွေဆက်ခံ ပိုင်ဆိုင်ပါကြောင်း၊ ၎င်းတို့မှလွဲ၍ အခြားသော အမွေဆက်ခံခွင့်ရှိသူ တစ်ဦးတစ်ယောက်မျှမရှိကြောင်း ကျိန်ဆိုထားသည့် ကျမ်းကျိန်လွှာ၊ ထပ်ဆင့်ကျမ်းကျိန်လွှာ၊ ဂရန်မူရင်း၊ နိုင်ငံသားစိစစ်ရေးကတ်၊ အိမ်ထောင်စုလူဦးရေစာရင်း၊ သေစာရင်းတို့ တင်ပြ၍ ပိုင်ဆိုင်မြေပုံကူးလျှောက်ထားလာရာ တရားဝင်ခိုင်လုံသောအထောက်အထားများဖြင့် ဤကြော်ငြာပါသည့်နေ့မှစ၍ (၇)ရက်အတွင်း ကန့်ကွက်နိုင်ပါကြောင်းနှင့် ကန့်ကွက်မှုမရှိပါက လုပ်ထုံးလုပ်နည်းအတိုင်း ဆက်လက် ဆောင်ရွက်ပေးမည်ဖြစ်ပါကြောင်း အသိပေးကြေညာအပ်ပါသည်။

ဌာနမှူး
(ဒုတိယညွှန်ကြားရေးမှူးချုပ်)
မြို့ပြမြေစီမံခန့်ခွဲမှုဌာန
ရန်ကုန်မြို့တော်
စည်ပင်သာယာရေးကော်မတီ

ကန့်ကွက်လိုက နိုင်လုံသော မှတ်ပုံတင်စာချုပ်စာတမ်းများ၊ တရားရုံးအထောက်အထားတစ်ရပ်ရပ်ဖြင့် ဤကြော်ငြာပါသည့်နေ့မှစ၍ (၇)ရက်အတွင်း ကန့်ကွက်နိုင်ပါကြောင်းနှင့် ကန့်ကွက်မှုမရှိပါက လုပ်ထုံးလုပ်နည်းအတိုင်းဆက်လက်ဆောင်ရွက်ပေးသွားမည်ဖြစ်ပါသည်။

စဉ်	လျှောက်ထားသူ		လျှောက်ထားသည့်					လျှောက်ထားသည့် အကြောင်းအရာ
	အမည်	မှတ်ပုံတင်	မြို့နယ်	မြေတိုင်း	မြေကွက်	မြေအမည်ပေါက်	လိပ်စာ	
၁။	ဒေါ်လီမင်ရှဲ	၁၃/လကန(နိုင်)၀၀၀၀၀၇	အင်းစိန်	၄၀၄/C(ဒညင်းကုန်း)	၅၅/ခ	ဒေါ်သန်းမြင့်	၂၁၈၊ အောက်မင်္ဂလာဒုံလမ်း၊ ဒညင်းကုန်းရပ်ကွက်	အမည်ပြောင်း
၂။	ဦးအောင်ကိုကိုလတ်+၁	၉/ပဘန(နိုင်)၁၄၇၄၇၅	ရွှေပြည်သာ	၂၃	၁/က	ဦးမြင့်သန်း	၁/က၊ သီရိမင်္ဂလာလမ်း၊ (၅/၇)ရပ်ကွက်	အမည်ပြောင်း
၃။	ဒေါ်သက်ထူးစံ	၉/ကပတ(နိုင်)၂၈၀၅၅၆	မင်္ဂလာဒုံ	၅၃၂/Cခ	၄/၃၅၉	ဒေါ်ဖြူဖြူသိန်း	၄/၃၅၉၊ ကာယ–၁၂လမ်း၊ ကာယရပ်ကွက်	အမည်ပြောင်း
၄။	ဦးအာကာကျော်	၁၂/မဂတ(နိုင်)၁၀၃၁၁၉	ဒဂုံအရှေ့	၁၁၀	၁၂၅၃	ဒေါ်နီနီထွေး+၁	၁၂၅၃၊ မင်းရဲကျော်စွာလမ်း၊ (၁၁၀)ရပ်ကွက်	အမည်ပြောင်း
၅။	ဒေါ်စန်းရီ	၁၂/လမန(နိုင်)၀၁၀၇၇၁	ဒဂုံမြောက်	၅၀	၇၁	ဦးအေးထွန်း	၇၁၊ ဗေဒါလမ်း၊ (၅၀)ရပ်ကွက်၊ ဒဂုံမြောက်	အမည်ပြောင်း
၆။	ဒေါ်ကြူကြူခိုင်	၉/ကဆန(နိုင်)၀၉၆၄၅၂	လှိုင်သာယာ	ရလပ–၂၃	၈၁၁	ဦးအောင်မိုး	၈၁၁၊ စကားဝါလမ်း၊ (၂၃)ရပ်ကွက်	အမည်ပြောင်း
၇။	ဦးဇော်မြင့်+၁	၁၂/ရကန(နိုင်)၀၀၉၁၅၃	တာမွေ	၃၄အက်ဖ်ဂျီ	၆၇၄	ဦးတင်ညွန့်	၆၇၄၊ ကဝိပုညလမ်း၊ မေတ္တာညွန့်ရပ်ကွက်	အမည်ပြောင်း
၈။	ဒေါ်နန်းဝိုးဟွမ်+၃	၁၃/ကတန(နိုင်)၀၂၀၇၆၇	ဒဂုံမြောက်	၄၁	၆၈၈	ဒေါ်ဝင့်လှုမ်းမြင့်	၆၈၈၊ ပြည်လုံးချမ်းသာလမ်းနှင့် ကုံကော်လမ်းထောင့်၊ (၄၁)ရပ်ကွက်	အမည်ပြောင်း
၉။	ဦးရေးထက်ဒိုး+၄	၁၂/ရကန(နိုင်)၀၅၀၉၃၄	မရမ်းကုန်း	၄၂/သမိုင်း	၁/ဃ	ဒေါ်ဆွေထက်	၁၊ မစိုးရိမ်ကျောင်းလမ်း၊ (၅)ရပ်ကွက်	အမည်ပြောင်း
၁၀။	ဒေါ်မွမွခိုင်	၉/မရမ(နိုင်)၀၇၉၅၀၅	အင်းစိန်	၁၀/C(ရွာမ)	၁၆/ဃ	ဒေါ်သီတာဝင်း	၄၃၇/C၊ မင်းကြီးလမ်း၊ ဗိုလ်ကုန်းရပ်၊ အင်းစိန်	အမည်ပြောင်း
၁၁။	ဦးသူရစိုး	၆/လလန(နိုင်)၁၆၀၆၂၅	လှိုင်သာယာ	သကမ–၁၁	၄၈၅/ခ	နမ့်တင်ဌေး	၄၈၅/ခ၊ ဂန္ဓမာလမ်း၊ (၁၁)ရပ်ကွက်	အမည်ပြောင်း
၁၂။	ဒေါ်အေးစန္ဒာထွန်း	၇/ကတခ(နိုင်)၀၀၀၈၇၈	ဒဂုံတောင်	၂၄	၃၈၄/က	ဒေါ်အေးစန္ဒာထွန်း+၁	၃၈၄/က၊ သီဂီ(၄)လမ်း၊ (၂၄)ရပ်ကွက်	ဂရန်ခွဲ
၁၃။	ဒေါ်ချောမြတ်စု	၁၂/ဥကတ(နိုင်)၁၅၄၂၂၃	ဒဂုံမြောက်	၃၉B	၅၅၂	ဒေါ်ခင်လှိုင်သော်	၅၅၂၊ သမာဓိ(၄)လမ်း၊ (၃၉B)ရပ်ကွက်	အမည်ပြောင်း
၁၄။	ဒေါ်ပြင့်	၁၂/ဗတထ(နိုင်)၀၁၂၀၇၂	ဒဂုံတောင်	၂၄	၃၈၄/ခ	ဒေါ်အေးစန္ဒာထွန်း+၁	၃၈၄/ခ၊ သီဂီ(၄)လမ်း၊ (၂၄)ရပ်ကွက်	ဂရန်ခွဲ
၁၅။	ဦးစိုးဝင်း(ခ)ဦးထွေးဝင်းနိုင်	၁၂/လသန(နိုင်)၀၀၄၅၅၇	ဒဂုံမြောက်	၃၉B	၂၁၁	ဒေါ်တင်မြတ်မိုး+၂	၂၁၁၊ အကောက်ခွန်(၇)လမ်း၊ (၃၉/ဘီ)ရပ်ကွက်	အမည်ပြောင်း
၁၆။	ဒေါ်စောစန္ဒာဦး	၁၂/ဥကတ(နိုင်)၁၄၅၁၃၄	တောင်ဥက္ကလာ	၁၂	၈၉၆/ခ	ဒေါ်သန်းအေး	၈၉၆/ခ၊ မိဂသီ(၁၈)လမ်း၊ (၁၂)ရပ်ကွက်	အမည်ပြောင်း
၁၇။	ဒေါ်ယုယမော်	၇/ပခန(နိုင်)၁၇၃၈၀၀	မြောက်ဥက္ကလာ	၂၁.ရွှေပေါက်ကံ	၄၁၇.က	ဒေါ်သိန်းလှ	၄၁၇.က၊ အောင်ဘောဂလမ်း၊ ၂၁/ရွှေပေါက်ကံ	ဂရန်ခွဲ
၁၈။	ဦးမြင့်ဆန်းအောင်	၁၄/ပသန(သ)၀၀၁၁၉၆	ဒဂုံတောင်	၅၆	၂၄၈/က	မိတင်နွယ်ဦး	၂၄၈/က၊ ချမ်းမြသာစည်လမ်း၊ (၅၆)ရပ်ကွက်	အမည်ပြောင်း
၁၉။	ဦးမြင့်ဆန်းအောင်	၁၄/ပသန(သ)၀၀၁၁၉၆	ဒဂုံတောင်	၅၆	၂၄၉/ခ	မိတင်နွယ်ဦး	၂၄၉/ခ၊ ချမ်းမြသာစည်လမ်း၊ (၅၆)ရပ်ကွက်	အမည်ပြောင်း
၂၀။	ဦးအောင်မျိုးမင်း+၁	၁၂/အစန(နိုင်)၀၄၇၅၃၅	တောင်ဥက္ကလာ	၃	၉၅/ဒီ	ဒေါ်လှလှမေ	၉၅/D၊ ဝေဇယန္တာလမ်း၊ (၃)ရပ်ကွက်	အမည်ပြောင်း

ဌာနမှူး(ဒုတိယညွှန်ကြားရေးမှူးချုပ်)၊ မြို့ပြမြေစီမံခန့်ခွဲမှုဌာန၊ ရန်ကုန်မြို့တော်စည်ပင်သာယာရေးကော်မတီ

"ရန်ကုန်တိုင်းဒေသကြီး၊ သဃ်ၤန်းကျွန်းမြို့နယ်၊ ဇဗ္ဗူလ(၄)လမ်း၊ ၁၆/၁ရပ်ကွက်၊ အမှတ်(၇၉၇)ဟုခေါ်တွင်သော မြေပေါ်တွင် ဆောက်လုပ်ထားသည့် (၂)ခန်းတွဲ၊ (၆)ထပ်တိုက်အဆောက်အဦ၏ တိုက်ဘက်မျက်နှာမူရာ ဝဲဘက်(မြေညီထပ်) တိုက်ခန်း(၁)ခန်း၏ အကျိုးခံစားခွင့်အရပ်ရပ်အားလုံးတို့နှင့်ပတ်သက်၍ ကန့်ကွက်နိုင်ကြောင်း အများသိစေရန်ကြေညာခြင်း"

အထက်ဖော်ပြပါ တိုက်ခန်းအပါအဝင် အကျိုးခံစားခွင့်အရပ်ရပ်အားလုံးကို ရောင်းချပိုင်ခွင့်ရှိသူ ဦးကိုကို [၁၂/ဗဟန(နိုင်)၁၇၉၆၅၉၉]မှ တရားဝင် လက်ဝယ်ပိုင်ဆိုင်ပြီးအရှုပ်အရှင်းကင်းရှင်းကြောင်း၊ ရောင်းချပိုင် ခွင့်ရှိကြောင်း ပြောဆိုဝန်ခံပြီး ရောင်းချလိုကြောင်းကမ်းလှမ်းရာ ကျွန်ုပ်၏မိတ်ဆွေဖြစ်သူ ဒေါ်မြင့်အေး [၁၀/ရမန(နိုင်)၀၀၂၅၆၃]က ဝယ်ယူရန်သဘောတူသဖြင့် ရောင်းချသည့်တန်ဖိုး၏ တစ်စိတ်တစ်ဒေသကို စရန်ငွေအဖြစ် ပေးချေထားပြီးဖြစ်ပါသည်။ သို့ဖြစ်ပါ၍ အရောင်းအဝယ်နှင့်ပတ်သက်ပြီး ကန့်ကွက်လိုသူများရှိပါက ကြော်ငြာပါသည့်ရက်မှစ၍ (၇)ရက်အတွင်း စာရွက်စာတမ်းများနှင့်အတူ ကျွန်ုပ်တို့ထံသို့ လာရောက်ကန့်ကွက်နိုင်ပါသည်။

ဒေါ်မြင့်အေး[၁၀/ရမန(နိုင်)၀၀၂၅၆၃]၏ လွှဲအပ်ညွှန်ကြားချက်အရ-
ဒေါ်ဖြူသင်းသွယ်
(တရားလွှတ်တော်ရှေ့နေ၊လိုင်စင်အမှတ်-၈၄၈၁/၂၀၁၂)
တိုက်(၄/၁၀၂)၊ (၄)ရပ်ကွက်၊ ဘုရင့်နောင်လမ်းမကြီး၊ လှိုင်မြို့နယ်၊ အေးရိပ်မွန်အိမ်ရာ၊ ရန်ကုန်တိုင်းဒေသကြီး။ ဖုန်း - ၀၉- ၇၉၅၄၀၉၇၇၇

ကန့်ကွက်နိုင်ကြောင်းကြေညာခြင်း

ရန်ကုန်တိုင်းဒေသကြီး၊ ပုဇွန်တောင်မြို့နယ်၊ (၇)ရပ်ကွက်၊ မဟာဗေယျလမ်း၊ မြေကွက်အမှတ်(၁၁-၆က)၊ အဆောက်အအုံအမှတ်(၂၄)၊ မြေအကျယ်အဝန်း (၂၉'x၅၈')ပေရှိ မြေကွက်ပေါ်တွင်ဆောက်လုပ်ထားသော(၂)ခန်းတွဲ၊ (၆)ထပ်တိုက်မှ ပဉ္စမထပ်(၆)လွှာ ခေါင်းရင်းခြမ်း၊ တိုက်ကိုမျက်နှာမူလျှင်(ဝဲ)ဘက်ခြမ်း၊ အကျယ်အဝန်း(၁၄'x၅၈')၊ အမြင့်(၉')ပေရှိ အကျိုးခံစားခွင့်အရပ်ရပ်တို့အား ပိုင်ဆိုင်သူ တိုက်ခန်းပိုင်ရှင် ဒေါ်ရွှေစင်မေ [၁၀/သဖရ(နိုင်)၀၈၆၃၇၅]ထံမှ ကျွန်ုပ် ဦးဖြိုးမင်းနိုင် (ဘ) ဦးမင်းနိုင် [၁၂/မဂတ(နိုင်)၀၉၇၁၃၅]၊ ဒေါ်ယုမွန်ခိုင်(ဘ)ဦးသန်းထိုက် [၁၂/ဒဂမ (နိုင်)၀၂၃၁၉၆]က ဝယ်ယူရန် စရန်ငွေပေးချေထားပြီးဖြစ်ပါသည်။ ထို့ကြောင့် အဆိုပါအရောင်းအဝယ်ပြုလုပ်ခြင်းအား ကန့်ကွက်လိုပါက ကျွန်ုပ်ထံသို့ စာရွက်စာတမ်းအထောက်အထားမူရင်းများဖြင့် လူကိုယ်တိုင်ယနေ့မှစ၍ (၁၄)ရက်အတွင်း လာရောက်ကန့်ကွက်နိုင်ကြောင်းနှင့် ထိုရက်ကျော်လွန်ပါက အရောင်းအဝယ်ကိစ္စကို ဥပဒေနှင့်အညီ ဆက်လက်ဆောင်ရွက်သွားမည်ဖြစ်ကြောင်း အများသိစေရန် ကြေညာအပ်ပါသည်။

ဦးဖြိုးမင်းနိုင်
ဒေါ်ယုမွန်ခိုင်
ဖုန်း-09-961305030, 09-754003037

ပြည်ထောင်စုသမ္မတမြန်မာနိုင်ငံတော်
ရန်ကုန်လျှပ်စစ်ဓာတ်အားပေးရေးကော်ပိုရေးရှင်း
(အိတ်ဖွင့်တင်ဒါခေါ်ယူခြင်း)

၁။ ကန်ထရိုက်တိုက်ရငွေများဖြင့် ခရိုင်(၁၄) ခရိုင်အတွင်းရှိ မြို့နယ်များအတွက် လိုအပ်သောထရန်စဖော်မာနှင့်မြန်မာ့ရေနံဓာတုဗေဒလုပ်ငန်းအမှတ်(၃)ဓာတ်မြေသြဇာစက်ရုံ(ကျော်စွာ)ရှိ Transformer Line ပြုပြင်ခြင်းလုပ်ငန်း (Deposit Work) အတွက် လိုအပ်သော ပစ္စည်း(၇)မျိုးအား မြန်မာကျပ်ငွေဖြင့်ဝယ်ယူလိုပါသည်။
၂။ တင်ဒါပုံစံများနှင့် အချက်အလက်များကို ဌာနမှ သတ်မှတ်နှုန်းထားအတိုင်း (၂၃.၉.၂၀၂၅)ရက်နေ့မှစတင်ဝယ်ယူ၍ သတ်မှတ်ရက်အတွင်း လျှောက်ထားရမည်။
၃။ တင်ဒါပိတ်ရက်မှာ (၉.၁၀.၂၀၂၅) ရက်နေ့ (၁၄:၀၀) နာရီဖြစ်ပြီး အသေးစိတ်အချက်အလက်များသိရှိလိုပါက ဌာနသို့ရုံးချိန်အတွင်းလာရောက်စုံစမ်းနိုင်ပါသည်။

တင်ဒါကော်မတီ

ကန့်ကွက်နိုင်ပါကြောင်း အများသိစေရန်ကြေညာခြင်း

ရန်ကုန်တိုင်းဒေသကြီး၊ အလုံမြို့နယ်၊ ကရင်ခြံရပ်ကွက်၊ အလုံလမ်း၊ အမှတ်(၂၃၂)(Orchid Condo)၏ (၁၆)လွှာ၊ အခန်းအမှတ်(၁၆၅)၊ အကျယ်အဝန်း(၁၈၀၀) စတုရန်းပေအကျယ်ရှိ တိုက်ခန်း(၁)ခန်းနှင့် အကျိုးခံစားခွင့်အရပ်ရပ်တို့ကို ပိုင်ဆိုင်ပြီး လွှဲပြောင်းရောင်းချပိုင်ခွင့်ရှိသည်ဟု ဝန်ခံကတိပြုသူဖြစ်သော ဒေါ်မိဇော်ငွေ [၁၂/တမန(နိုင်)၀၇၆၁၀၁]ထံမှ ကျွန်ုပ်၏မိတ်ဆွေများဖြစ်သော ဦးကျော်ခိုင်ထွန်း [၁၂/လမတ(ဧည့်)၀၀၀၄၇၈]+ဒေါ်ဝါဝါလွင် [၁၂/လမတ(နိုင်)၀၂၅၉၈၂]က အပြီးအပိုင်ဝယ်ယူရန်အတွက် စရန်ငွေတစ်စိတ်တစ်ဒေသကို ပေးချေပြီးဖြစ်ပါ၍ ကန့်ကွက်လိုသူများရှိပါက ဤကြော်ငြာပါသည့်နေ့မှစ၍ (၇)ရက်အတွင်း တိကျခိုင်လုံသော အထောက်အထားမူရင်းများနှင့်တကွ ကျွန်ုပ်ထံသို့ လာရောက်ကန့်ကွက်နိုင်ပါကြောင်းနှင့် သတ်မှတ်ရက်အတွင်းကန့်ကွက်မည့်သူမရှိပါက အရောင်းအဝယ်ကို ဥပဒေနှင့်အညီ ပြီးဆုံးအောင်မြင်သည်အထိ ဆက်လက်ဆောင်ရွက်သွားမည်ဖြစ်ကြောင်း အများသိစေရန် ကြော်ငြာအပ်ပါသည်။

ဦးကျော်ခိုင်ထွန်း၏ လွှဲအပ်ညွှန်ကြားချက်အရ-
ဒေါ်အေးသိမ့်သိမ့် (LL.B, D.M.L)
အထက်တန်းရှေ့နေ (စဉ်-၂၅၀၇၁)
အမှတ်(၂၄)၊ (၄-ဘီ)၊ နိဗ္ဗာန်လမ်း၊ သာခုအရှေ့ရပ်ကွက်၊ ကြည့်မြင်တိုင်မြို့နယ်၊ ရန်ကုန်မြို့။ Ph: 09- 765 188412

မွေးသက္ကရာဇ်အမှန်

ဦးလှုနိုင်ဦးနှင့် ဒေါ်ငွေငွေအိ တို့၏သမီး နောင်ရိုးကိုယ်ပိုင် အထက်တန်းကျောင်း Grade (11) တွင် ပညာသင်ကြားနေသော မအိမ့်ရတနာပိုင်း [၁၂/ဒဂရ(နိုင်)၀၄၅၇၈၈] ၏ မွေးသက္ကရာဇ်အမှန်မှာ (၂-၈-၂၀၀၉) ဖြစ်ပါကြောင်း။

ကန့်ကွက်နိုင်ကြောင်းကြော်ငြာ

လှိုင်သာယာမြို့နယ်၊ မြေတိုင်းရပ်ကွက်အမှတ်-သကတ-၁ တိုးချဲ့၊ မြေကွက်အမှတ်-၃၄၀၊ ဧရိယာ (၀.၀၇၆)ဧက၊ မြေကွက်တည်နေရာအမှတ်-၃၄၀၊ တေးဥယျာဉ် (၂၁) လမ်း၊ (၇)ရပ်ကွက်၊ လှိုင်သာယာမြို့နယ်၊ ဦးညွန့်ရွှေ [၁၂/သဃက(နိုင်)၁၁၃၁၆၁] အမည်ပေါက် နှစ်(၆၀)ဂရန်မြေအား အမည်ပေါက် ဦးညွန့်ရွှေ [၁၂/သဃက(နိုင်)၁၁၃၁၆၁] (ဖခင်)သည် (၁-၂-၂၀၂၅) ရက်နေ့တွင်လည်းကောင်း၊ ဒေါ်ရီရီ(မိခင်)သည် (၁၈-၅-၂၀၁၃) ရက်နေ့တွင်လည်းကောင်း၊ ဦးအောင်စိုး (ညီ/အစ်ကို)သည် (၂၄-၇-၂၀၁၁) ရက်နေ့တွင် လည်းကောင်း အသီးသီးကွယ်လွန်သွားပါသဖြင့် ဦးအောင်ကြီး [၁၂/ကမရ(နိုင်)၀၂၇၁၃၄]၊ ဒေါ်နုနုရီ [၁၂/ကမရ(နိုင်)၀၂၇၄၅၁]တို့မှ ကွယ်လွန်သူမိဘများတွင် သားသမီးအရင်းအဖြစ် မောင်နှမ(၃)ဦးသာ မွေးဖွားထွန်းကားကြောင်း၊ အခြားသော သားသမီးမွေးချင်း တစ်ဦးတစ်ယောက်မျှမရှိကြောင်း၊ အမွေစားအမွေခံ ကိတ္တိမသားသမီး မွေးစားခြင်းလည်းမရှိကြောင်း၊ မွေးချင်းတစ်ဦးဖြစ်သူ ဦးအောင်စိုးသည် အိမ်ထောင်မရှိ၊ လူပျိုကြီးဘဝဖြင့် အမွေစားအမွေခံ ကိတ္တိမသားသမီးမွေးစားခြင်းလည်းမရှိဘဲ ကွယ်လွန်သွားသဖြင့် ၎င်းတို့သာလျှင် တရားဝင် အမွေဆက်ခံပိုင်ဆိုင်ပါကြောင်း၊ ၎င်းတို့မှလွဲ၍ အခြားသော အမွေဆက်ခံခွင့်ရှိသူ တစ်ဦးတစ်ယောက်မျှမရှိကြောင်း ကျိန်ဆိုထားသည့် ကျမ်းကျိန်လွှာ၊ ထပ်ဆင့်ကျမ်းကျိန်လွှာ၊ ဂရန်မူရင်း၊ နိုင်ငံသားစိစစ်ရေးကတ်၊ အိမ်ထောင်စုလူဦးရေစာရင်း၊ သေစာရင်းတို့တင်ပြ၍ ပိုင်ဆိုင်မြေပုံကူးလျှောက်ထားလာရာ တရားဝင် ခိုင်လုံသောအထောက်အထားများဖြင့် ဤကြော်ငြာပါသည့်နေ့မှစ၍ (၇)ရက်အတွင်း ကန့်ကွက်နိုင်ပါကြောင်းနှင့် ကန့်ကွက်မှုမရှိပါက လုပ်ထုံးလုပ်နည်းအတိုင်း ဆက်လက်ဆောင်ရွက်ပေးမည်ဖြစ်ပါကြောင်း အသိပေးကြေညာအပ်ပါသည်။

ဌာနမှူး (ဒုတိယညွှန်ကြားရေးမှူးချုပ်)၊ မြို့ပြမြေစီမံခန့်ခွဲမှုဌာန၊ ရန်ကုန်မြို့တော်စည်ပင်သာယာရေးကော်မတီ

ကန့်ကွက်နိုင်ကြောင်းကြော်ငြာ

လှိုင်သာယာမြို့နယ်၊ မြေတိုင်းရပ်ကွက်အမှတ်-သကတ-၁ တိုးချဲ့၊ မြေကွက်အမှတ်-၃၃၉၊ ဧရိယာ (၀.၀၇၆)ဧက၊ မြေကွက်တည်နေရာအမှတ်-၃၃၉၊ တေးဥယျာဉ်(၂၁)လမ်း၊ (၇)ရပ်ကွက်၊ လှိုင်သာယာမြို့နယ်၊ ဦးညွန့်ရွှေ [၁၂/သဃက(နိုင်)၁၁၃၁၆၁] အမည်ပေါက် နှစ်(၆၀)ဂရန်မြေအား အမည်ပေါက် ဦးညွန့်ရွှေ [၁၂/သဃက(နိုင်)၁၁၃၁၆၁] (ဖခင်)သည် (၁-၂-၂၀၂၅) ရက်နေ့တွင်လည်းကောင်း၊ ဒေါ်ရီရီ (မိခင်) သည် (၁၈-၅-၂၀၁၃) ရက်နေ့တွင်လည်းကောင်း၊ ဦးအောင်စိုး (ညီ/အစ်ကို) သည် (၂၄-၇-၂၀၁၁)ရက်နေ့တွင် လည်းကောင်း အသီးသီး ကွယ်လွန်သွားပါသဖြင့် ဦးအောင်ကြီး [၁၂/ကမရ (နိုင်)၀၂၇၁၃၄]၊ ဒေါ်နုနုရီ [၁၂/ကမရ(နိုင်)၀၂၇၄၅၁]တို့မှ ကွယ်လွန်သူမိဘများတွင် သားသမီးအရင်းအဖြစ် မောင်နှမ(၃)ဦးသာ မွေးဖွားထွန်းကားကြောင်း၊ အခြားသော သားသမီးမွေးချင်း တစ်ဦးတစ်ယောက်မျှမရှိကြောင်း၊ အမွေစားအမွေခံ ကိတ္တိမသားသမီး မွေးစားခြင်းလည်းမရှိကြောင်း၊ မွေးချင်းတစ်ဦးဖြစ်သူ ဦးအောင်စိုးသည် အိမ်ထောင်မရှိ၊ လူပျိုကြီးဘဝဖြင့် အမွေစားအမွေခံ ကိတ္တိမသားသမီး မွေးစားခြင်းလည်းမရှိဘဲ ကွယ်လွန်သွားသဖြင့် ၎င်းတို့သာလျှင် တရားဝင် အမွေဆက်ခံပိုင်ဆိုင်ပါကြောင်း၊ ၎င်းတို့မှလွဲ၍ အခြားသော အမွေဆက်ခံခွင့်ရှိသူ တစ်ဦးတစ်ယောက်မျှမရှိကြောင်း ကျိန်ဆိုထားသည့် ကျမ်းကျိန်လွှာ၊ ထပ်ဆင့်ကျမ်းကျိန်လွှာ၊ ဂရန်မူရင်း၊ နိုင်ငံသားစိစစ်ရေးကတ်၊ အိမ်ထောင်စုလူဦးရေစာရင်း၊ သေစာရင်းတို့တင်ပြ၍ ပိုင်ဆိုင်မြေပုံကူး လျှောက်ထားလာရာ တရားဝင်ခိုင်လုံသော အထောက်အထားများဖြင့် ဤကြော်ငြာပါသည့်နေ့မှစ၍ (၇)ရက် အတွင်း ကန့်ကွက်နိုင်ပါကြောင်းနှင့် ကန့်ကွက်မှုမရှိပါက လုပ်ထုံးလုပ်နည်း အတိုင်း ဆက်လက်ဆောင်ရွက်ပေးမည် ဖြစ်ပါကြောင်း အသိပေးကြေညာအပ်ပါသည်။

ဌာနမှူး
(ဒုတိယညွှန်ကြားရေးမှူးချုပ်)
မြို့ပြမြေစီမံခန့်ခွဲမှုဌာန
ရန်ကုန်မြို့တော်
စည်ပင်သာယာရေးကော်မတီ

ကန့်ကွက်လိုက နိုင်လုံသော မှတ်ပုံတင်စာချုပ်စာတမ်းများ။ တရားရုံးအထောက်အထားတစ်ရပ်ရပ်ဖြင့် ဤကြော်ငြာပါသည့်နေ့မှစ၍ (၇)ရက်အတွင်း ကန့်ကွက်နိုင်ပါကြောင်းနှင့် ကန့်ကွက်မှုမရှိပါက လုပ်ထုံးလုပ်နည်းအတိုင်းဆက်လက်ဆောင်ရွက်ပေးသွားမည်ဖြစ်ပါသည်။

စဉ်	လျှောက်ထားသူ		လျှောက်ထားသည့်					လျှောက်ထားသည့်အကြောင်းအရာ
	အမည်	မှတ်ပုံတင်	မြို့နယ်	မြေတိုင်း	မြေကွက်	မြေအမည်ပေါက်	လိပ်စာ	
၁။	ဒေါ်ရှောက်မိန်	၁၃/လရန(နိုင်)၂၂၀၀၁၀	လှိုင်သာယာ	၂	၅၈	ဒေါ်ပြုံး	၅၈၊ မင်းရဲကျော်စွာ(၈)လမ်း၊ (၃)ရပ်ကွက်	အမည်ပြောင်း
၂။	ဒေါ်သင်းသင်းဦး	၁၂/ကမရ(နိုင်)၀၅၃၂၂၄	ကမာရွတ်	၈၀	၅/၈-ခ-၁-B	ဦးအောင်သူ+၄	၂၆၊ ထန်းတပင်လမ်း၊ (၃)ရပ်ကွက်	အမည်ပြောင်း
၃။	ဒေါ်ဆွေဆွေသိန်း	၁၂/ကမရ(နိုင်)၀၄၆၉၃၈	ကမာရွတ်	၈၀	၅/၈-ခ-၁-C	ဦးအောင်သူ+၃	၂၆၊ ထန်းတပင်လမ်း၊ (၃)ရပ်ကွက်	အမည်ပြောင်း
၄။	ဦးအောင်သူ	၁၂/ကမရ(နိုင်)၀၀၂၈၈၀	ကမာရွတ်	၈၀	၅/၈-ခ-၁-A	ဦးအောင်သူ+၃	၂၆၊ ထန်းတပင်လမ်း၊ (၃)ရပ်ကွက်	အမည်ပြောင်း
၅။	ဦးကျော်နိုင်ဝင်း	၉/မထလ(နိုင်)၂၅၆၉၆၆	ဒဂုံမြောက်	၂၈	၄၀၆/ခ	ဒေါ်မြင့်မြင့်ကြည်	၄၀၆/ခ၊ အောင်ရိပ်သာ(၃)လမ်း၊ (၂၈)ရပ်ကွက်	ဂရန်ခွဲ
၆။	ဒေါ်မြင့်မြင့်နီ	၁၂/ရကန(နိုင်)၀၁၄၉၆၆	ဒဂုံမြောက်	၄၂	၁၅၀၄	ဦးဥက္ကာ	၁၅၀၄၊ သိပ္ပံမောင်ဝလမ်း၊ (၄၂)ရပ်ကွက်	အမည်ပြောင်း
၇။	ဒေါ်အောင်မေလတ်	၁၂/သကတ(နိုင်)၁၃၃၇၉၃	ဒဂုံတောင်	၅၅	၁၃၁၀	ဦးညီညီစိုး	၁၃၁၀၊ မင်းဘူးလမ်း၊ (၅၅)ရပ်ကွက်	အမည်ပြောင်း
၈။	ဦးထွန်းအေး+၅	၉/မရမ(နိုင်)၀၂၉၅၁၉	ဒဂုံမြောက်	၄၁-တိုးချဲ့	A-34	ဒေါ်စိုးစိုးရီ	A-34၊ဦးဝိစာရလမ်း၊တော်ဝင်အိမ်ရာ၊၄၁-တိုးချဲ့ရပ်ကွက်	အမည်ပြောင်း
၉။	ဒေါ်နှင်းအိဝင့်ဝါ	၁၂/ဒဂရ(နိုင်)၀၄၁၀၃၈	ဒဂုံမြောက်	၃၈	၅၃၄	ဦးအောင်ထွေး	၅၃၄၊ တပင်ရွှေထီးလမ်း၊ (၃၈)ရပ်ကွက်	အမည်ပြောင်း
၁၀။	ဒေါ်ကလျာမင်း	၁၂/မရက(နိုင်)၁၀၁၇၉၂	မြောက်ဥက္ကလာ	၂	၁၀၉၄/ခ	ဦးမြရွှေ	၁၀၉၄/ခ၊ သုမင်္ဂလာ(၅)လမ်း၊ (၂)ရပ်ကွက်	အမည်ပြောင်း
၁၁။	ဦးဇော်ထိန်	၇/ကဝန(နိုင်)၀၀၀၂၀၅	ကမာရွတ်	၃၆B	(၆A/က+၇A-၃-၂)A	ဒေါ်ဝင့်ရည်အေး+၁	၁၁၆၊ အင်းယားလမ်း၊ (၉)ရပ်ကွက်	အမည်ပြောင်း
၁၂။	ဒေါ်ဝင့်ရည်အေး	၁၂/ကမရ(နိုင်)၀၃၅၇၅၁	ကမာရွတ်	၃၆B	(၆A/က+၇A-၃-၂)B	ဒေါ်ဝင့်ရည်အေး+၁	၁၁၆၊ အင်းယားလမ်း၊ (၉)ရပ်ကွက်	အမည်ပြောင်း
၁၃။	ဦးကြီးစိန်	၁၂/ဥကတ(နိုင်)၀၂၃၀၁၁	ရွှေပြည်သာ	၄၂စက်မှု	၁၀၀/က	ဦးကြီးစိန်+၃	၁၀၀/က၊ (၁)လမ်း၊ (၄၂)ရပ်ကွက်၊ ရွှေပြည်သာ	အမည်ပြောင်း
၁၄။	ဦးကျော်လှိုင်	၁၂/ဥကတ(နိုင်)၀၂၉၅၄၆	ရွှေပြည်သာ	၄၂စက်မှု	၁၀၀/ခ	ဦးတင်ရှိန်+၃	၁၀၀/ခ၊ (၁)လမ်း၊ (၄၂)ရပ်ကွက်	အမည်ပြောင်း
၁၅။	ဦးကျော်ဝင်း	၁၃/တကန(နိုင်)၂၂၂၃၄၀	ဒဂုံအရှေ့	၁၄	၆၄၃/က	ဒေါ်ပိုးအိဖြူ	၆၄၃/က၊ သောင်ဦးဖီးလမ်း၊ (၁၄)ရပ်ကွက်	အမည်ပြောင်း
၁၆။	ဒေါ်ဥမ္မာဦး	၁၂/ဒဂန(နိုင်)၀၂၅၇၅၃	မရမ်းကုန်း	၂၈/သမိုင်း	၁၀/၈-၆-B	ဦးဇော်ဝင်းသိန်း+၁	၂၀/F၊ ကုန်းမြင့်ရိပ်သာအတွင်းလမ်း၊(၆)ရပ်ကွက်	အမည်ပြောင်း
၁၇။	ဦးမြင့်မောင်	၁၂/ပဘတ(နိုင်)၀၃၁၂၄၀	မင်္ဂလာဒုံ	၅၃၂/ဘီ၅(ပေါင်းကူးဘာအစီမံချက်)	၇၃၅	ဒေါ်နွေးနွေး	၇၃၅၊ ပဒုမ္မာလမ်း၊ ပေါင်းကူးဘာရပ်ကွက်	အမည်ပြောင်း
၁၈။	ဦးဇော်ဝင်း+၁	၁၂/တမန(နိုင်)၀၉၀၁၁၀	သဃ်ၤန်းကျွန်း	ရန်ကုန်သစ်	၁၀၀၂/ခ	ဒေါ်စောသန်း	၁၀၀၂/ခအနန္တမေတ္တာဘုရားလမ်း၊ရန်ကုန်သစ်ရပ်ကွက်	အမည်ပြောင်း
၁၉။	ဒေါ်ခင်သန်းမွန်	၁၂/သဃက(နိုင်)၀၀၄၈၁၅	ဒဂုံတောင်	၁၀၄	၁၁၇၄	ဦးခင်မောင်ဝင်း(ခ)နော်ဂူမ္ဘိန်	၁၁၇၄၊ မင်းရဲကောင်းပုလမ်း၊ (၁၀၄)ရပ်ကွက်	အမည်ပြောင်း

ဌာနမှူး(ဒုတိယညွှန်ကြားရေးမှူးချုပ်)၊ မြို့ပြမြေစီမံခန့်ခွဲမှုဌာန၊ ရန်ကုန်မြို့တော်စည်ပင်သာယာရေးကော်မတီ

ကန့်ကွက်လိုက နိုင်လုံသော မှတ်ပုံတင်စာချုပ်စာတမ်းများ။ တရားရုံးအထောက်အထားတစ်ရပ်ရပ်ဖြင့် ဤကြော်ငြာပါသည့်နေ့မှစ၍ (၇)ရက်အတွင်း ကန့်ကွက်နိုင်ပါကြောင်းနှင့် ကန့်ကွက်မှုမရှိပါက လုပ်ထုံးလုပ်နည်းအတိုင်းဆက်လက်ဆောင်ရွက်ပေးသွားမည်ဖြစ်ပါသည်။

စဉ်	လျှောက်ထားသူ		လျှောက်ထားသည့်					လျှောက်ထားသည့်အကြောင်းအရာ
	အမည်	မှတ်ပုံတင်	မြို့နယ်	မြေတိုင်း	မြေကွက်	မြေအမည်ပေါက်	လိပ်စာ	
၁။	ဒေါ်တင်တင်ဦး	၁၂/ရကန(နိုင်)၀၅၂၂၀၄	ဒဂုံတောင်	၅၄	၄၆/က	ဦးစိုးဝင်း	၄၆/က၊ ချယ်ရီလမ်း၊ (၅၄)ရပ်ကွက်	အမည်ပြောင်း
၂။	ဒေါ်ဖြူဝင်းအေး	၁၃/လရန(နိုင်)၂၈၃၃၂၃	ဒဂုံဆိပ်ကမ်း	၈၄	၆၇၇	ဒေါ်မွေးပပဇော်	၆၇၇၊ ပုဏ္ဏမီလမ်း၊ (၈၄)ရပ်ကွက်	အမည်ပြောင်း
၃။	ဒေါ်ခင်နွဲ့	၈/ကမန(နိုင်)၀၀၈၀၄၀	မင်္ဂလာဒုံ	၅၃၂/ဘီ၅	၂၁၂+၂၁၇/၁၄	ဦးညီညီဇော်	၂၁၂+၂၁၇/၁၄၊ ခတ္တာလမ်း၊ ပေါင်းကူးဘာရပ်ကွက်	အမည်ပြောင်း
၄။	ဒေါ်ငွေငွေရီ+၁	၈/ခမန(နိုင်)၀၀၀၂၆၃	လှိုင်သာယာ	သကတ-၁၃	၁၀၆	ဦးဝေယံမျိုး	၁၀၆၊ ရွှေညောင်ပင်လမ်း၊ ရွှေဥက္ကံရပ်ကွက်	အမည်ပြောင်း
၅။	ဒေါ်မေမေသွဲ့	၁၂/ဗဟန(နိုင်)၀၀၄၂၃၃	ဒဂုံမြောက်	၃၄	၁၁၄၅	ဒေါ်အာဟင်(ခ)စီစီသက်	၁၁၄၅၊ သင်းဝင်လမ်း၊ (၃၄)ရပ်ကွက်	အမည်ပြောင်း
၆။	ဦးအောင်သက်ဦး	၁၂/တမန(နိုင်)၁၁၀၂၆၁	မြောက်ဥက္ကလာ	၁၈/ရွှေပေါက်ကံစက်မှုဇုန်	၄၆+၄၇	ဦးဖေသိန်း	၄၆+၄၇၊ မဏ္ဍရာမင်းကြီးလမ်းနှင့်ကနောင်မင်းသားကြီးလမ်းထောင့်၊ ၁၈/ရွှေပေါက်ကံစက်မှုဇုန်	အမည်ပြောင်း
၇။	ဦးလှကျော်+၁	၁၂/မဂဒ(နိုင်)၀၈၉၁၃၉	မင်္ဂလာဒုံ	၅/ထင်းရှူးရိပ်သာ-၁	၁၁	ဦးအောင်ကျော်ဦး	၁၁၊ထင်းရှူးရိပ်သာ(၁)လမ်း၊ထင်းရှူးရိပ်သာရပ်ကွက်	အမည်ပြောင်း
၈။	ဒေါ်လဲ့လဲ့ဆွေ	၉/လဝန(နိုင်)၀၅၂၄၁၆	မရမ်းကုန်း	၄၅သမိုင်း	၁/ခ-၂၃၀	ဒေါ်လှလှမြင့်	၂၇/က၊ ဦးမောင်မောင်စိုးလမ်း၊ (၅)ရပ်ကွက်	အမည်ပြောင်း
၉။	ဦးမင်းမောင်မောင်	၁၂/ကတန(နိုင်)၀၃၉၄၄၆	ဒဂုံဆိပ်ကမ်း	၁၆၈/၅	၄၅၁	ဦးမင်းမောင်မောင်	၄၅၁၊ (၁၆၈/၅)ရပ်ကွက်၊ ဒဂုံဆိပ်ကမ်း	ဂရန်သစ်
၁၀။	ဦးလှကောင်း+၂	၈/နမန(နိုင်)၁၁၇၆၉၂	ဒဂုံအရှေ့	၁၁၈	၁၈၆	ဦးကွန်ကျိုး(ခ)ဦးအိုက်တီ	၁၈၆၊ ကနောင်မင်းကြီးလမ်း၊ (၁၁၈)ရပ်ကွက်၊ ဒဂုံအရှေ့	မြေပုံကူး(စွန့်လွှတ်)+ မြေပုံကူး(စွန့်လွှတ်)+ မြေပုံကူး(မြေကွက်ခွဲ)+ မြေတိုင်း
၁၂။	ဒေါ်နု နွဲ့ဝင်း	၁၂/ကတတ(နိုင်)၀၁၀၀၈၉	ကျောက်တံတား	14.F.1	II Class 14	ဦးသောင်းထိုက်	၁၀၈၊၁၁၂၊၁၁၄၊၁၁၆၊၁၁၈၊ဆိပ်ကမ်းသာလမ်း၊(၇)ရပ်ကွက်	အမည်ပြောင်း
၁၃။	ဒေါ်မိမိကို+၁	၁၂/ဒဂန(နိုင်)၀၁၇၂၂၃	ဒဂုံမြောက်	၂၈	၄၇၅+၄၇၇	ဦးကိုကိုကြီး၊ဒေါ်မိမိကို	၄၇၅+၄၇၇၊ စောရန်ပိုင်လမ်း၊ (၂၈)ရပ်ကွက်၊ ဒဂုံမြောက်	မြေပုံကူး(မြေကွက်ခွဲ)+ အပြန်အလှန် စွန့်လွှတ်(မြေပုံကူး)
၁၄။	ဒေါ်တင်လှ	၁၂/တမန(နိုင်)၀၁၀၆၁၅	တာမွေ	၄စီ(S-၉၀)	၂၆၈	ဦးချစ်လှိုင်	၈၄၊ ဓမ္မစိန္တာလမ်း၊ ပုသိမ်ညွန့်ရပ်ကွက်	ဂရန်သက်တမ်းတိုး
၁၅။	ဒေါ်မြအေးပွင့်	၁၂/အစန(နိုင်)၀၂၀၄၇၁	ဒဂုံမြောက်	၃၈	၇၂၅	ဒေါ်တင်ဆွေဦး	၇၂၅၊ဗိုလ်လရောင်လမ်း၊(၃၈)ရပ်ကွက်၊ဒဂုံမြောက်	အမည်ပြောင်း

ဌာနမှူး(ဒုတိယညွှန်ကြားရေးမှူးချုပ်)၊ မြို့ပြမြေစီမံခန့်ခွဲမှုဌာန၊ ရန်ကုန်မြို့တော်စည်ပင်သာယာရေးကော်မတီ

ကန့်ကွက်လိုက နိုင်လုံသော မှတ်ပုံတင်စာချုပ်စာတမ်းများ။ တရားရုံးအထောက်အထားတစ်ရပ်ရပ်ဖြင့် ဤကြော်ငြာပါသည့်နေ့မှစ၍ (၇)ရက်အတွင်း ကန့်ကွက်နိုင်ပါကြောင်းနှင့် ကန့်ကွက်မှုမရှိပါက လုပ်ထုံးလုပ်နည်းအတိုင်းဆက်လက်ဆောင်ရွက်ပေးသွားမည်ဖြစ်ပါသည်။

စဉ်	လျှောက်ထားသူ		လျှောက်ထားသည့်					လျှောက်ထားသည့်အကြောင်းအရာ
	အမည်	မှတ်ပုံတင်	မြို့နယ်	မြေတိုင်း	မြေကွက်	မြေအမည်ပေါက်	လိပ်စာ	
၁။	ဦးဟာဘီအူလ္လာ(ခ)ဝင်းမြင့်	၁၂/ဒဂတ(နိုင်)၀၈၀၆၄၀	ဒဂုံတောင်	၁၀၅	၁/က	ဦးတင်ထွန်း	၁/က၊ လော်ကားလမ်း၊ (၁၀၅)ရပ်ကွက်	အမည်ပြောင်း
၂။	ဒေါ်စာဖောလေး(ခ)ဒေါ်အေးအေးတင်+၁	၁၂/လမန(နိုင်)၁၁၀၉၄၂	လှိုင်	၁၅	၁၆/ခ	ဦးအောင်မြင့်+၁	၄၃၊ မယ်စီကုန်းလမ်း၊ (၈)ရပ်ကွက်	အမည်ပြောင်း
၃။	ဦးဟာဘီအူလ္လာ(ခ)ဝင်းမြင့်	၁၂/ဒဂတ(နိုင်)၀၈၀၆၄၀	ဒဂုံတောင်	၁၀၅	၁/ခ	ဦးတင်ထွန်း	၁/ခ၊ လော်ကားလမ်း၊ (၁၀၅)ရပ်ကွက်	အမည်ပြောင်း
၄။	ဒေါ်လှလှဖြူး	၁၂/လမတ(နိုင်)၀၁၂၃၇၈	ဒဂုံမြောက်	၄၈U9	၁၃၈	ဦးသန်းဝင်း	၁၃၈၊ အေးချမ်းသာလမ်း၊ (၄၈U9)ရပ်ကွက်	အမည်ပြောင်း
၅။	ဒေါ်ယဉ်မင်းဝင်း	၁၂/လသန(နိုင်)၀၀၂၁၅၆	ရွှေပြည်သာ	၃၇	၂	ဦးသိဟဇော်	၂၊ ကမ်းသာယာလမ်း၊ (၁၃)ရပ်ကွက်	အမည်ပြောင်း
၆။	ဒေါ်ချစ်မြိုင်	၁၂/လမန(နိုင်)၁၀၄၅၀၇	ဒဂုံတောင်	၂၀	၁၄၉၃/က	ဦးလှကြည်	၁၄၉၃/က၊ အဝေရာ(၁)လမ်း၊ (၂၀)ရပ်ကွက်	အမည်ပြောင်း
၇။	ဒေါ်တင်နီလာဝင်း	၁၂/ကမတ(နိုင်)၀၇၇၁၃၉	လှိုင်သာယာ	သကမ-၉	၃၄၇(က)+၃၄၇(ခ)	ဒေါ်တင်နီလာဝင်း	၃၄၇(က)+၃၄၇(ခ)၊ကြယ်တာယာလမ်း၊(၁၃)ရပ်ကွက်	ဂရန်ပေါင်းစည်း
၈။	ဦးဇော်လွင်	၁၂/သကတ(နိုင်)၂၂၉၁၀၁	မရမ်းကုန်း	၄၃/သမိုင်း	၅/က၁-D	ဦးအောင်စိန်ထွန်း	၅၈/က၊ ဗိုလ်ဥာဏလမ်း၊ (၅)ရပ်ကွက်	အမည်ပြောင်း
၉။	ဒေါ်သန်းသန်းနွဲ့	၁၃/သပန(နိုင်)၀၂၃၃၃၅	ဒဂုံအရှေ့	၁၃၅	၉	ဒေါ်ခင်မိမိသိန်း	၉၊ နဝဒေးလမ်း၊ (၁၃၅)ရပ်ကွက်	အမည်ပြောင်း
၁၀။	ဒေါ်ခွာဖြူ	၁၂/ဒဂန(နိုင်)၀၀၁၇၄၀	ဒဂုံအရှေ့	၃	၅၈၀	ဒေါ်သန်းစိန်(ခ)မနီ	၅၈၀၊ ဗိုလ်မှူးဗထူးလမ်း၊ (၃)ရပ်ကွက်	အမည်ပြောင်း
၁၁။	ဒေါ်သန္တာမြင့်	၁၂/ဒဂန(နိုင်)၀၀၁၈၈၇	ဒဂုံမြောက်	၃၄	၅၆၁/ခ	ဒေါ်အုန်းမြင့်	၅၆၁/ခ၊ ကျွန်းရွှေဝါလမ်း၊ (၃၄)ရပ်ကွက်	ဂရန်ခွဲ
၁၂။	ဒေါ်မာလာစိုး	၃/မဝတ(နိုင်)၀၇၆၀၈၃	ဒဂုံမြောက်	၄၅	၇၇၃	ဦးသိဟထွန်း	၇၇၃၊ ခရေလမ်း၊ (၄၅)ရပ်ကွက်	အမည်ပြောင်း
၁၃။	ဒေါ်နီလာခင်	၁၄/ပတန(နိုင်)၀၀၇၅၀၇	ဒဂုံဆိပ်ကမ်း	၇၇	၃၈၀	ဦးကမ်းခန့်ခုပ်	၃၈၀၊ မြဝတီလမ်း၊ (၇၇)ရပ်ကွက်	အမည်ပြောင်း
၁၄။	ဦးဇော်သန်းဦး	၁၂/မဘန(နိုင်)၀၈၀၆၁၇	လှိုင်	၁၇	၁၃/X	ဦးလှကြည်	၁၃/X၊ မယ်ဇီကုန်းလမ်း၊ (၁၇)ရပ်ကွက်	အမည်ပြောင်း
၁၅။	ဦးမြင့်သူ+၁	၁၂/လမန(နိုင်)၁၈၃၉၆၉	လှိုင်	၃၂	၁/ဃ	ဒေါ်သန်းမြင့်ဦး	၁၀/D၊ ခပေါင်းလမ်း၊ (၁၀)ရပ်ကွက်	အမည်ပြောင်း
၁၆။	ဦးရဲလင်းဦး+၁	၁၂/သကတ(နိုင်)၂၀၂၉၅၈	ဒဂုံတောင်	၂၀	၁၂၁၉	ဒေါ်လေးဘန်း	၁၂၁၉၊ ရွှေဟင်္သာလမ်း၊ (၂၀)ရပ်ကွက်	အမည်ပြောင်း
၁၇။	ဒေါ်စပါယ်မြင့်အောင်	၁၂/လမန(နိုင်)၀၂၆၆၁၆	လှိုင်	၁၇	၁၃/G	ဦးလှကြည်	၆၆၃၊မယ်ဇီကုန်းလမ်း၊HK Villa၊(၇)ရပ်ကွက်	အမည်ပြောင်း
၁၈။	ဦးအောင်ကျော်ထူး	၉/မနမ(ပြု)၀၀၀၀၀၇	ဒဂုံမြောက်	၃၆	၁၃၄	ဦးသန်းညွန့်	၁၃၄၊ ရဲရန်နိုင်လမ်း၊ (၃၆)ရပ်ကွက်	အမည်ပြောင်း
၁၉။	ဒေါ်မြစန္ဒာ+၁	၁၂/လမန(နိုင်)၀၀၂၅၁၉	ရွှေပြည်သာ	၃၄	၂၉၉(က+ခ)	ဦးနီတိုး	၂၉၉၊ ရွှေတောင်လမ်း၊ (၁၀)ရပ်ကွက်	အမည်ပြောင်း
၂၀။	ဦးကျော်ဇေယျ+၁	၁၂/အလန(နိုင်)၀၁၃၁၄၉	အလုံ	23M	၂၁	မောင်တင်သန်းနှင့်မစောရီ	၁၆၊ အဿဝတီလမ်း၊ စောရန်ပိုင်အနောက်ရပ်ကွက်	ဂရန်သက်တမ်းတိုး

ဌာနမှူး(ဒုတိယညွှန်ကြားရေးမှူးချုပ်)၊ မြို့ပြမြေစီမံခန့်ခွဲမှုဌာန၊ ရန်ကုန်မြို့တော်စည်ပင်သာယာရေးကော်မတီ

ရန်ကုန်တိုင်းဒေသကြီး၊ ဒဂုံမြို့သစ်(ဆိပ်ကမ်း) မြို့နယ်၊ မြေတိုင်းရပ်ကွက် အမှတ်(၁၅၀)၊ မြေကွက်အမှတ်(၃၇)၊ အကျယ်အဝန်း (၄၀' × ၆၀') ရှိ မြေကွက်အပါအဝင် အကျိုးခံစားခွင့်အရပ်ရပ်အားလုံးတို့ကို အရောင်းအဝယ် ပြုလုပ်ခြင်းအားကန့်ကွက်နိုင်ပါကြောင်းကြေညာခြင်း

အထက်ဖော်ပြပါ မြေကွက်နှင့်အကျိုးခံစားခွင့်အရပ်ရပ်အားလုံးတို့ကို ပါမစ်အမည်ပေါက်ဖြစ်သူ ဒေါ်သိန်းသိန်း (B/RGN-၀၁၅၉၁၂) ထံမှ အရောင်းအဝယ်ကတိစာချုပ်အဆက်ဆက်ဖြင့် ဝယ်ယူပိုင်ဆိုင်ခဲ့ပြီး တရားဝင် လွှဲပြောင်းရောင်းချပိုင်ခွင့်ရှိကြောင်း ဦးနီလာထွန်း (၉/ပမန (နိုင်) ၁၂၂၂၈၄) က ဝန်ခံကတိပြုသည့်အတွက် ကျွန်ုပ်၏မိတ်ဆွေက အပြီးအပိုင်ဝယ်ယူရန် စရံငွေကိုပေးချေထားခဲ့ပြီးဖြစ်ပါသည်။ အဆိုပါ အရောင်းအဝယ်ကိစ္စနှင့်ပတ်သက်၍ ပိုင်ရေးဆိုင်ခွင့်ရှိသူ မည်သူမဆို ကန့်ကွက်လိုသူများရှိပါက ခိုင်လုံသောစာချုပ်စာတမ်းအထောက်အထား မူရင်းများနှင့်တကွ ယခုကြော်ငြာပါသည့်နေ့မှစ၍ (၁၀)ရက်အတွင်း လူကိုယ်တိုင်လာရောက်ကန့်ကွက်နိုင်ပါသည်။ သတ်မှတ်ရက်ကျော်လွန်ပါက အရောင်းအဝယ်ကိစ္စကို ဥပဒေနှင့်အညီ အပြီးအပြတ်ဆောင်ရွက်သွားမည်ဖြစ်ကြောင်း အများသိစေရန်ကြေညာအပ်ပါသည်။

လွှဲအပ်ညွှန်ကြားချက်အရ - **ဒေါ်အေးမွှေးမြူ (LL.B)**

တရားလွှတ်တော်ရှေ့နေ (စဉ်-၁၂၃၉၁)

အမှတ်(၄၉၄)၊ တတိယထပ်၊ ငမိုးရိပ်(၅)လမ်း၊ အပိုင်း(၃)၊ ငမိုးရိပ်ရပ်ကွက်၊ သင်္ဃန်းကျွန်းမြို့နယ်၊ ရန်ကုန်မြို့။ ဖုန်း-၀၉ ၄၃၁၅၃၃၁၀၊ ၀၉ ၉၇၇၈၀၁၃၆၆

ကန့်ကွက်နိုင်ပါသည်

မင်္ဂလာတောင်ညွန့်မြို့နယ် ၊ ကြက်ဘဲဈေး၊ရုံအမှတ်(၁) ၊ ဆိုင်အမှတ်(၅) မူလဆိုင်ခန်းအငှားချထားပေးခြင်းခံရသူ ဒေါ်တင်တင်ရီ မှတ်ပုံတင်အမှတ်(၁၂/ဥကတ(နိုင်)၁၃၃၂၈၀)ကိုင်ဆောင်သူထံ မှ (၈.၈.၂၀၂၅) ရက်စွဲပါအရပ်ကတိစာချုပ်ဖြင့်ဝယ်ယူသူ ဦးအောင်မြစ် (၁၂/မဂတ(နိုင်) ၁၀၁၇၆၁)ကိုင်ဆောင်သူမှအမည်ပြောင်းလျှောက်ထားလာပါသဖြင့်ကန့်ကွက်လိုပါကဤကြော်ငြာပါသည့်နေ့မှစ၍ (၁၄) ရက်အတွင်း ကန့်ကွက်နိုင်ပါကြောင်း နှင့် ကန့်ကွက်မှုမရှိပါကလုပ်ထုံးလုပ်နည်းအတိုင်းဆက်လက်ဆောင်ရွက်သွားမည်ဖြစ်ကြောင်းအသိပေးကြေညာအပ်ပါသည်။

ရန်ကုန်မြို့တော်စည်ပင်သာယာရေးကော်မတီ၊ဈေးများနှင့်ကုန်စည်ပွဲရုံများဌာန ၊ မင်္ဂလာတောင်ညွန့်မြို့နယ်၊ ကြက်ဘဲဈေး

ဈေးတာဝန်ခံ ၀၉-၅၄၀၈၃၂၀

အကြင်လင်မယားအဖြစ်မှ နှစ်ဦးသဘောတူ ပြတ်စဲပြီးကြောင်း အများသိစေရန်ကြေညာချက်

ကျွန်ုပ်၏မိတ်ဆွေများဖြစ်ကြသော ဦးပြည့်ဖြိုးအောင်[၁၄/ဓနဖ(နိုင်) ၁၁၄၃၅၉](ဘ)ဦးအေးမြင့်နှင့် ဒေါ်ဝေဝေခင်[၇/ကပက(နိုင်)၁၀၇၃၃၇](ဘ)ဦးရဲမြင့်အောင်တို့နှစ်ဦးသည် (၃၀-၈-၂၀၁၆)နေ့ရက်မှ (၂၀-၉-၂၀၂၅)နေ့ရက်ထိ အကြင်လင်မယားအဖြစ်ပေါင်းသင်းလာရာ (၈)နှစ်အရွယ်သမီး (၁)ဦး ထွန်းကားပါသည်။ (၂၀-၉-၂၀၂၅)နေ့ရက်မှစပြီး အကြင်လင်မယားအဖြစ် ဆက်လက်ပေါင်းသင်းရန် ဆန္ဒမရှိတော့ပါသဖြင့် မိမိတို့၏လွတ်လပ်သောဆန္ဒအရ အကြင်လင်မယားအဖြစ်မှ ပြတ်စဲကြောင်း အများသိစေရန်ကြေညာပါသည်။ ထိုနေ့ရက်မှစတင်ပြီး တစ်ဦးနှင့်တစ်ဦး စပ်ဆိုင်ခြင်းမရှိတော့ဘဲ တစ်ဦး၏ လူမှုရေး၊ စီးပွားရေးနှင့် အခြားသောကိစ္စရပ်များ၌ ကျန်တစ်ဦးက ဝင်ရောက်စွက်ဖက် နှောင့်ယှက်ခြင်း မပြုကြောင်း ကြေညာပါသည်။ (စုံစမ်းမေးမြန်းခြင်းသည်းခံပါ။)

ဦးပြည့်ဖြိုးအောင် နှင့် ဒေါ်ဝေဝေခင်တို့၏ လွှဲအပ်ညွှန်ကြားချက်အရ-

ဒေါ်မေသွယ်အောင်(ဥပဒေဘွဲ့)

တရားလွှတ်တော်ရှေ့နေ

(စဉ်-၁၃၅၃၅/၁၂-၁၀-၂၀၁၇)

ဖုန်း-၀၉-၄၂၀၀၁၉၈၂၄

ကန့်ကွက်နိုင်ကြောင်းကြေညာခြင်း

ရန်ကုန်မြို့၊ ဒဂုံမြို့သစ်(ဆိပ်ကမ်း)မြို့နယ်၊ (၈၀)ရပ်ကွက်၊ အမှတ်(၁၄)ဟုခေါ်တွင်သော (၄၀ပေx၆၀ပေ) အကျယ်အဝန်းရှိ မြေကွက်နှင့် ၎င်းမြေပေါ်တွင်ဆောက်လုပ်ထားသည့် အိမ်အပါအဝင် အကျိုးခံစားခွင့် အရပ်ရပ်အားလုံးကို ဦးဖုန်တွယ်ချင် [၁၃/လရန(နိုင်)၁၁၈၇၂၅]က ၎င်းသာလျှင် တရားဝင်ပိုင်ဆိုင်ပြီးတရားဝင်လွှဲပြောင်းရောင်းချပိုင်ခွင့်ရှိကြောင်း ဝန်ခံကတိပြုပြောကြားသဖြင့် ကျွန်ုပ်မိတ်ဆွေဖြစ်သူက အပြီးအပိုင်ဝယ်ယူရန်အတွက် ရောင်းဖိုးငွေတစ်စိတ်တစ်ဒေသကို စရန်ငွေအဖြစ် ပေးချေထားပြီး ဖြစ်ပါသည်။ အဆိုပါအရောင်း/အဝယ်ကိစ္စနှင့်ပတ်သက်၍ ကန့်ကွက်လိုသူများရှိပါက ခိုင်လုံသော အထောက်အထား ပိုင်ဆိုင်မှု စာချုပ်စာတမ်း (မူရင်း) များဖြင့် ဤကြေညာပါသည့်နေ့မှ (၇)ရက်အတွင်းကျွန်ုပ်ထံ လာရောက်ကန့်ကွက်နိုင်ပါသည်။ ကန့်ကွက်သူမရှိပါကဥပဒေနှင့်အညီ အရောင်းအဝယ်အား အပြီးသတ် ဆက်လက်ဆောင်ရွက်သွားမည်ဖြစ်ကြောင်း အများသိစေရန် ကြေညာအပ်ပါသည်။

လွှဲအပ်ချက်အရ

ဒေါ်သီတာဦး(LL.B)

တရားလွှတ်တော်ရှေ့နေ(စဉ်-၈၅၇၂)

အမှတ်(၁၄၈၅)၊ ဟေမဝန်လမ်း၊၂၄ရပ်ကွက်၊ ဒဂုံမြို့သစ်တောင်ပိုင်းမြို့နယ်။

ဖုန်း-၀၉-၄၃၀၉၅၈၁၁

“ကန့်ကွက်နိုင်ကြောင်း အများသိစေရန် ကြေညာခြင်း”

ရန်ကုန်တိုင်းဒေသကြီး၊ လှည်းကူးခရိုင်၊ လှည်းကူးမြို့နယ်၊ သာသနာ့ရိပ်သာ ရပ်ကွက်၊ ကွင်းအမှတ်(၉၈၈-က/၂)၊ ကွင်းအမည် - သာယာကုန်းကွင်း၊ ရန်ကင်း (၅)လမ်း၊ ဦးပိုင်အမှတ်(၈၉)၊ ဧရိယာ-အလျား(၁၀၀)ပေ/(၉၇)ပေxအနံ(၆၃)ပေ/(၈၃)ပေရှိသည့် မြေကွက်အား ဆက်စပ်စာချုပ်များဖြင့် ဝယ်ယူပိုင်ဆိုင်လက်ရှိထားပြီး ထိုမြေထဲမှ ဧရိယာ-အလျား(၅၇)ပေxအနံ(၆၃)ပေရှိသည့် မြေကွက်နှင့်ယင်းမြေကွက်၏ မြေပေါ်မြေအောက် အကျိုးခံစားခွင့်အရပ်ရပ်တို့အား ရောင်းချပိုင်ခွင့်ရှိသူဖြစ်ကြောင်း အဆိုပြုသူဖြစ်သည့် ဦးထွန်းထွန်းဦး (ဘ)ဦးချစ်[၁၂/လကန(နိုင်)၁၀၃၂၇၀] ထံမှ ကျွန်ုပ်၏ မိတ်ဆွေဖြစ်သည့် ဒေါ်စုစုအောင် (ဘ)ဦးအောင်ကြည်[၁၂/ဒလန(နိုင်) ၀၂၉၂၈၈]က အပိုင်ဝယ်ယူရန်အတွက် အရောင်းအဝယ်ပြုလုပ်သော တန်ဖိုးငွေ၏ တစ်စိတ်တစ်ဒေသကို စရန်ငွေအဖြစ် ပေးချေထားပြီးဖြစ်ပါသည်။ အဆိုပါ အရောင်းအဝယ်နှင့် ပတ်သက်၍ ကန့်ကွက်လိုသူများရှိပါက ဤသတင်းစာကြော်ငြာပါသည့်နေ့မှစ၍ (၁၄)ရက်အတွင်း ခိုင်လုံသော ပိုင်ဆိုင်မှုစာရွက်စာတမ်း အထောက်အထား မူရင်းများနှင့်တကွ ကျွန်ုပ်ထံသို့ လူကိုယ်တိုင်လာရောက်ကန့်ကွက်နိုင်ပါသည်။ သတ်မှတ်ရက်အတွင်း ကန့်ကွက်မည့်သူမရှိပါက ကျွန်ုပ်၏မိတ်ဆွေဘက်မှ အရောင်းအဝယ်ပြီးဆုံးသည်အထိ ဥပဒေနှင့်အညီဆက်လက် ဆောင်ရွက်သွားမည်ဖြစ်ပါကြောင်း အများသိစေရန် ကြေညာအပ်ပါသည်။

ဒေါ်စုစုအောင်၏ လွှဲအပ်ညွှန်ကြားချက်အရ -

ဒေါ်အိသိမ့်သိမ့်ကျော် (LL.B)(Q)

အထက်တန်းရှေ့နေ(စဉ်-၄၉၅၁၄)

အမှတ်(၁၈၄)၊ (၁/ရ)(၄)လမ်း၊ သာသနာ့ရိပ်သာရပ်ကွက်၊ လှည်းကူးမြို့။

ဖုန်း-၀၉-၇၈၉၄၀၄၉၉၅၊ ၀၉-၄၅၆၂၄၁၅၁၄

ရန်ကုန်တိုင်းဒေသကြီး၊ စမ်းချောင်းမြို့နယ်၊ မုန့်/တောင် ရပ်ကွက်၊ ပန်းချောင်လမ်း၊ အမှတ်(၆)ရှိ (၂)ခန်းတွဲ (၆) ထပ်တိုက်၏ ၄-လွှာ(ခေါင်းရင်းခန်း)၊ တိုက်အား မျက်နှာမူလျှင်(ညာဘက်ခန်း)၊ အကျယ်အဝန်း (၁၂ ½ x၅၀)ပေ ခန့်ရှိ ရေမီးအစုံ တိုက်ခန်းတစ်ခန်းနှင့် အဆိုပါတိုက်ခန်း၏ အကျိုးခံစားခွင့် အရပ်ရပ်တို့အား ဝယ်ယူရန် ကန့်ကွက်နိုင်ပါသည်

အထက်ပါတိုက်ခန်းကို မြေရှင်များနှင့် ကန်ထရိုက်တို့ အကျိုးတူ ကန်ထရိုက်တိုက် ဆောက်လုပ်ရာမှ မြေရှင် ဦးခင်ညွန့်[၁၂/စခန(နိုင်)၀၁၆၀၉၂] မှ တရားဝင်ပိုင်ဆိုင်လာသော တိုက်ခန်းဖြစ်ပြီး အဆိုပါတိုက်ခန်းအား ကျွန်ုပ်၏မိတ်ဆွေမှ အပြီးအပိုင်ဝယ်ယူရန် စရန်ငွေတစ်စိတ်တစ်ဒေသ ပေးချေထားပြီးဖြစ်ပါသည်။ အဆိုပါ တိုက်ခန်းနှင့်ပတ်သက်၍ ပိုင်ရေးဆိုင်ခွင့်ရှိသူများအနေဖြင့် ကန့်ကွက်လိုပါက ခိုင်မာသော စာချုပ်စာတမ်း၊ အထောက်အထားမူရင်းများနှင့်တကွ ကျွန်ုပ်ထံသို့ ယနေ့မှစ၍ (၇) ရက်အတွင်း လူကိုယ်တိုင်လာရောက် ကန့်ကွက်နိုင်ပါသည်။

လွှဲအပ်ညွှန်ကြားချက်အရ-

Japan - ဘုန်းမြင့်(ငါးသိုင်းချောင်း)(LL.B)

တရားလွှတ်တော်ရှေ့နေ(စဉ်-၃၁၄၈/၃၁-၅-၁၉၈၅)

အမှတ်(၂၂)၊ (၄+၅+၆)လွှာ၊ ဝါးခယ်မလမ်း၊ စမ်းချောင်းမြို့နယ်။

Ph: 09-767772099, 09-789877799, 09-799933939

ကန့်ကွက်နိုင်ကြောင်းအများသိစေရန်ကြော်ငြာခြင်း

ရန်ကုန်တိုင်းဒေသကြီး၊ လှည်းကူးမြို့နယ်၊ မင်းလွင်ကုန်းကျေးရွာ၊ ဆည်မြောင်းလမ်း၊ အမှတ် (၂/၀၃၂)၊ အလျား(၆၆ပေ)၊ အနံ (၂၈ပေ) အကျယ်အဝန်းရှိ G မြေအမျိုးအစားဖြစ်သော အိမ်နှင့်ခြံ အပါအဝင် အကျိုးခံစားခွင့် အရပ်ရပ်တို့ကို တရားဝင်ရောင်းချပိုင်ခွင့်ရှိသူ ဦးရဲကျော်သူအောင် [၁၂/ဒပန(နိုင်)၀၄၇၅၃၅] ထံမှ ကျွန်ုပ်၏မိတ်ဆွေဖြစ်သော ဦးဇော်မင်း [၁၂/ဒပန(နိုင်)၀၀၁၀၂၅] မှ ဝယ်ယူရန် စရန်ငွေတစ်စိတ်တစ်ဒေသ ပေးချေထားပြီးဖြစ်ပါသောကြောင့် ယင်းအိမ်ခြံမြေနှင့် ပတ်သက်၍ ကန့်ကွက်လိုသူရှိပါက ယနေ့မှစ၍ (၇)ရက်အတွင်း ပိုင်ဆိုင်မှု အထောက်အထားများနှင့်အတူ ကျွန်ုပ်တို့ထံသို့ လူကိုယ်တိုင်လာရောက်ကန့်ကွက်နိုင်ပါကြောင်း၊ ကန့်ကွက်မည့်သူမရှိပါက အရောင်းအဝယ်အား တည်ဆဲဥပဒေနှင့်အညီ ဆက်လက်ဆောင်ရွက်သွားမည် ဖြစ်ပါကြောင်း အများသိစေရန် ကြေညာအပ်ပါသည်။

ဦးဇော်မင်း၏ လွှဲအပ်ညွှန်ကြားချက်အရ

ဦးခင်မောင်ဦး (LL.B) — **ဒေါ်ဇင်လင်းထွေး (LL.B)**

တရားလွှတ်တော်ရှေ့နေ (စဉ်-၇၉၃၄) — **အထက်တန်းရှေ့နေ (စဉ်-၃၈၂၃၈)**

ရုံး - ရွှေပြည်သာတရားရုံးရှေ့၊ ရှေ့နေများနားနေခန်း၊ ရွှေပြည်သာမြို့နယ်။ ဖုန်း-၀၉-၄၃၁၈၇၄၅၃၊ ၀၉-၄၂၀၁၀၇၅၈၄

ကန့်ကွက်နိုင်ပါကြောင်း အများသိစေရန် ကြေညာခြင်း

ရန်ကုန်တိုင်းဒေသကြီး၊ ဒေါပုံမြို့နယ်၊ ကြည်စုရပ်ကွက်၊ အလင်းရောင်(၁) လမ်း၊ အမှတ်(၅၅၉)ဟု ခေါ်တွင်သော အကျယ်အဝန်း(၁၂ ½ ပေx၅၀ပေ)ရှိ (၅လွှာ/စတုတ္ထထပ်)၊ ခြေရင်းခန်းတိုက်ခန်းတစ်ခန်းနှင့်တကွ ဆက်စပ်လျက်ရှိသော အကျိုးခံစားခွင့်အရပ်ရပ်အားလုံးတို့အား ဒေါ်ဝေဝေနွယ် [၁၀/မလမ(နိုင်)၁၃၂၀၁၃၉] မှ တရားဝင် ပိုင်ဆိုင်၍ လွှဲပြောင်းရောင်းချပိုင်ခွင့်ရှိကြောင်း ကမ်းလှမ်းသဖြင့် ကျွန်ုပ်တို့၏မိတ်ဆွေများဖြစ်ကြသော ဦးသန်းရွှေ[၁၁/စတန(နိုင်)၀၄၀၇၀၄]နှင့် ဒေါ်မိုးနှင်းအေး[၁၁/စတန(နိုင်)၀၀၅၄၆၂]တို့မှ အပြီးအပိုင် ဝယ်ယူရန်အတွက် ရောင်းဖိုးငွေ၏ တစ်စိတ်တစ်ဒေသကို စရန်ငွေအဖြစ် ပေးချေထားပြီးဖြစ်ပါသည်။

အဆိုပါ အရောင်းအဝယ်ကိစ္စနှင့်ပတ်သက်၍ ပိုင်ရေးဆိုင်ခွင့်ရှိသူ မည်သူမဆို ခိုင်လုံသော စာချုပ်စာတမ်း မူရင်းအထောက်အထားများနှင့်တကွ ဤကြော်ငြာပါသည့်ရက်မှစ၍ (၇)ရက်အတွင်း ကျွန်ုပ်တို့ထံ လာရောက် ကန့်ကွက်နိုင်ပါသည်။ သတ်မှတ်ရက်အတွင်း ကန့်ကွက်မည့်သူမရှိပါက ဤအရောင်းအဝယ်အား ဥပဒေနှင့်အညီ ဆက်လက် ဆောင်ရွက်သွားမည်ဖြစ်ကြောင်း အများသိစေရန် ကြေညာအပ်ပါသည်။

လွှဲအပ်ညွှန်ကြားချက်အရ

ဒေါ်အေးအေးမော် (စဉ်-၇၆၀၇) LL.B, D.B.L, WIPO

ဒေါ်သူသူမင်း (စဉ်-၁၂၉၆၅) LL.B, D.B.L, WIPO

ဒေါ်ခင်မို့မို့ထွန်း (စဉ်-၁၅၉၉၄) LL.B, WIPO

(တရားလွှတ်တော်ရှေ့နေများ)

ဒေါ်မာလာသန်းမြင့် LL.B, WIPO (တရားလွှတ်တော်ရှေ့နေ)(စဉ်-၁၈၂၅၅)

ဒေါ်ချယ်ရီဇော် LL.B (အထက်တန်းရှေ့နေ)(စဉ်-၄၄၃၉၃)

အမှတ်(၄၉)၊ အခန်း(၅+၆)၊ လမ်း-၄၀(ကမ်းနားဘလောက်)၊ ကျောက်တံတားမြို့နယ်၊ ရန်ကုန်မြို့။ ဖုန်း-၀၉-၂၆၆၂၅၁၂၆၆

ကန့်ကွက်နိုင်ပါကြောင်း အများသိစေရန်

ရန်ကုန်တိုင်းဒေသကြီး၊ ဒဂုံမြို့သစ်(တောင်ပိုင်း)မြို့နယ်၊ မြေတိုင်းရပ်ကွက်အမှတ်(၁၄၅)၊ မြေကွက်အမှတ်(၇၈၈)၊ မြေအကျယ်အဝန်း(၄၀ပေx ၆၀ပေ)အနက်မှ တရားဝင်မခွဲစိတ်ရသေးသော မြေကွက်အမှတ်(၇၈၉)နှင့် ကပ်လျက်ဘက်အခြမ်း မြေကျယ်အဝန်း (၂၀ပေx ၆၀ပေ)မြေချပါမစ် မြေကွက်နှင့်ယင်းမြေကွက်ပေါ်ရှိ အကျိုးခံစားခွင့်အရပ်ရပ်အားလုံး ရန်ကုန်မြို့တော်စည်ပင်သာယာရေးကော်မတီ မြို့ပြစီမံကိန်းနှင့် မြေစီမံခန့်ခွဲမှုမြေယာဌာနရှိ မြို့မြေစာရင်းတွင် ဦးသန်းဦး[၁၂/မဂတ(နိုင်)၀၂၅၁၂၁] အမည်ဖြင့် အမည်ပေါက် မှတ်သားတည်ရှိပြီး အမည်ပေါက်ထံမှ ဦးကျန်ဒရာစောခါ [၇/ဖမန(နိုင်)၀၁၀၂၆၈] သည် နှစ်ဦးသဘောတူ အဆင့်ဆင့်အဆက်စပ် အရောင်းအဝယ်ကတိစာချုပ်များဖြင့် ဝယ်ယူပိုင်ဆိုင်ထားပြီး မိမိတစ်ဦးတည်းသာလျှင် တရားဝင်လက်ရှိ ပိုင်ဆိုင်ကြောင်းနှင့် လွတ်လပ်စွာ ပြန်လည် လွှဲပြောင်းရောင်းချပိုင်ခွင့်ရှိသူဖြစ်ကြောင်း ဝန်ခံကတိပြု၍ ကျွန်ုပ်၏မိတ်ဆွေ ဦးဆူနီလ်ကူမာရ် [၇/ဖမန(နိုင်) ၁၂၉၂၈၁] ထံသို့ အပြီးအပိုင်လွှဲပြောင်း ရောင်းချ ရန် စကားကမ်းလှမ်းလာရာ ကျွန်ုပ်၏မိတ်ဆွေဦးဆူနီလ်ကူမာရ်က အပြီးအပိုင်ဝယ်ယူရန်အတွက် အရောင်းအဝယ်ပြုလုပ်သော တန်ဖိုးငွေ၏တစ်စိတ်တစ်ဒေသကို စရန်ငွေအဖြစ် ပေးချေထားပြီးဖြစ်ပါသည်။ သို့ဖြစ်ပါ၍ကန့်ကွက်လိုပါက ဤကြော်ငြာပါသည့်နေ့မှစ၍ (၇)ရက်အတွင်း ပိုင်ဆိုင်မှုအထောက်အထား(မူရင်း)များဖြင့် ကျွန်ုပ်ထံလာရောက် ကန့်ကွက်နိုင်ပါကြောင်းနှင့် သတ်မှတ်ရက်ကျော်လွန်ပါက အရောင်းအဝယ်ကို ပြီးမြောက်အောင်မြင်သည်အထိ ဥပဒေနှင့်အညီ ဆက်လက်ဆောင်ရွက်သွား မည်ဖြစ်ပါကြောင်း အများသိစေရန်ကြေညာအပ်ပါသည်။

လွှဲအပ်ညွှန်ကြားချက်အရ -

ဒေါ်စုစုလှိုင်(LL.B)

အထက်တန်းရှေ့နေ (စဉ်-၅၅၅၆၃)

အမှတ်(၁၇၇)၊ မြရတနာ(၆)လမ်း၊ (ခ)ရပ်ကွက်၊ မြောက်ဥက္ကလာပမြို့နယ်၊ ရန်ကုန်တိုင်းဒေသကြီး။

ဖုန်း-၀၉-၇၉၅၆၀၁၈၆၃၊ ၀၉-၄၂၀၈၈၆၉၁

အများသိစေရန်ကြေညာခြင်း

ရန်ကုန်တိုင်းဒေသကြီး၊ ကွမ်းခြံကုန်းမြို့နယ်၊ ရွာသစ်ကုန်းကျေးရွာ၊ အကျယ်အဝန်း (အလျား ၄၈ ပေ X အနံ ၉၆ ပေ)ရှိမြေကွက်နှင့်နေအိမ်အပါအဝင် အကျိုးခံစားခွင့်အရပ်ရပ်တို့အား **ဒေါ်မြင့်မြင့်အေး** (၁၂/သဃက(နိုင်)၀၈၆၉၅၂)ထံမှ ကျွန်ုပ်၏မိတ်ဆွေ **ဒေါ်ပြုံးပြုံးမြင့်** (၁၂/သဃက(နိုင်)၀၉၆၀၄၃)က (၇-၆-၂၀၂၀)ရက်စွဲပါ ခြံမြေအပြီးအပိုင်အရောင်းအဝယ်ပြုလုပ်ခြင်း နှစ်ဦးသဘောတူကတိစာချုပ်ဖြင့် တရားဝင်ဝယ်ယူပိုင်ဆိုင်ကာလက်ရှိထားပိုင်ဆိုင်လျှက်ရှိပါကြောင်းနှင့် စီမံခန့်ခွဲလျှက်ရှိပါကြောင်း အများသိစေရန်ကြေညာအပ်ပါသည်။

လွှဲအပ်ညွှန်ကြားချက်အရ

ဒေါ်တင်တင်အုန်း(LL.B., CBL.) — တရားလွှတ်တော်ရှေ့နေ (စဉ်-၁၇၂၉၁)

ဒေါ်ခိုင်မွန်မွန်မြင့် (LL.B) — အထက်တန်းရှေ့နေ (စဉ်-၅၆၅၁၈)

အမှတ်-၅၀၊ ပ-ထပ်၊ အခန်း(D-10)၊ ဘဏ်လမ်း၊ ကျောက်တံတားမြို့နယ်၊ ရန်ကုန်မြို့။ ဖုန်း-၀၉-၄၄၀၇၂၂၀၀၈

“ကန့်ကွက်နိုင်ကြောင်း အများသိစေရန် အသိပေးကြေညာခြင်း”

ရန်ကုန်မြို့၊ ရွှေပြည်သာမြို့နယ်၊ မြေတိုင်းရပ်ကွက်အမှတ်(၁၀)၊ လူနေရပ်ကွက်အမှတ်(၇)၊ နဝရတ်လမ်း၊ မြေကွက်အမှတ်(၄၇၄)၊ ဦးစောဝေါ်လ်ဒို အမည်ပေါက် နှစ်(၆၀)ဂရန်ထွက်ရှိထားသော အကျယ်ပေ(၄၀x၆၀)၊ ရှိမြေကွက် ကြီးအနက်မှတရားဝင်မခွဲစိတ်ရသေးသည့် (ခေါင်းရင်းခြမ်း) အကျယ်ပေ(၂၀x၆၀)ရှိ မြေကွက်နှင့် ယင်းမြေကွက်ပေါ်ရှိ ရေမီးစုံပါလူနေအိမ်၏ လက်ရောက်ပိုင်ဆိုင်ခွင့်၊ ဂရန်မူရင်းကိုင်ဆောင်ခွင့်နှင့် အကျိုးခံစားခွင့်အရပ်ရပ်အား အရပ်ကတိစာချုပ်အဆက်ဆက်ဖြင့် ဝယ်ယူ၍ ၎င်းမှသာလက်ဝယ်ထားရှိပိုင်ဆိုင်သည် ဟုဝန်ခံကတိပြုလွှဲပြောင်းရောင်းချသူ ဒေါ်ရင်ကြူးဆေး[၁၃/လရန(နိုင်)၂၉၇၃၇]ထံမှ ကျွန်ုပ်၏မိတ်ဆွေများဖြစ်သော ဒေါ်ဥမ္မာ[၁၂/မရက(နိုင်)၁၄၇၅၀၂]၊ ဦးလိလိရင်[၁၃/ကခန(နိုင်)၁၁၁၇၄၅]တို့မှ အပြီးအပိုင်လွှဲပြောင်းဝယ်ယူရန်အတွက် ရောင်းကြေးတန်ဖိုးငွေအနက်မှ စရန်ငွေတစ်စိတ်တစ်ဒေသ အားပေးချေထားပြီးဖြစ်ပါသည်။ ယင်းအိမ်ခြံမြေ အရောင်းအဝယ်နှင့်ပတ်သက်၍ ကန့်ကွက်လိုသည့်မည်သူမဆို ဤကြော်ငြာပါသည့်နေ့မှစ၍ (၇)ရက်အတွင်း တိကျခိုင်လုံသော ပိုင်ဆိုင်မှု အထောက်အထား စာရွက်စာတမ်းမူရင်းများနှင့်အတူ ကျွန်ုပ်ထံသို့ လူကိုယ်တိုင်လာရောက်ကန့်ကွက်နိုင်ပါကြောင်းနှင့် သတ်မှတ်ရက်အတွင်း ကန့်ကွက်မည့်သူမရှိပါက အရောင်းအဝယ်အား ဥပဒေနှင့်အညီပြီးဆုံးသည်အထိ ဆက်လက် ဆောင်ရွက်သွားမည်ဖြစ်ကြောင်းအများ သိစေရန် အသိပေး ကြေညာအပ်ပါသည်။

လွှဲအပ်ညွှန်ကြားချက်အရ-

ဒေါ်ယဉ်နှင်းဝေ(LL.B,D.B.L)

တရားလွှတ်တော်ရှေ့နေ(စဉ်-၁၉၂၇၄)

အမှတ်(၉၃/ခ)၊ နဝရတ်လမ်း၊ (၇)ရပ်ကွက်၊ ရွှေပြည်သာမြို့နယ်၊ ရန်ကုန်တိုင်းဒေသကြီး။ ဖုန်း-၀၉-၉၆၃၆၄၄၅၁၇

အများသိစေရန်အသိပေးကြေညာခြင်း

ကျွန်ုပ်၏မိတ်ဆွေဖြစ်သူ ဦးငွန်ခွဲ[၅/ကလထ(နိုင်)၀၅၅၅၁၆]ကိုင်ဆောင်သူ၏ လွှဲအပ်ညွှန်ကြားချက်အရအောက်ပါအတိုင်း အသိပေး ကြေညာအပ်ပါသည်-

ရန်ကုန်တိုင်းဒေသကြီး၊ ရွှေပြည်သာမြို့နယ်၊ မြေတိုင်းရပ်ကွက်အမှတ်(ဏ/၄၀)၊ လူနေရပ်ကွက်အမှတ်(၁၄)၊ အောင်ချမ်းသာလမ်း၊ မြေကွက်အမှတ်(၈၈၁-ခ)၊ အကျယ်ပေ(၂၀x၆၀)၊ ဧရိယာ(၀.၀၂၇)ဧကရှိ ဒေါ်တိုးမြင့် အမည်ပေါက် မြေချပါမစ်ထွက်ရှိထားသော မြေကွက်နှင့် ယင်းမြေကွက်ပေါ်ရှိ ရေ/မီးစုံပါလူနေအိမ်၏ လက်ရောက်ပိုင် ဆိုင်ခွင့်နှင့်အကျိုးခံစားခွင့် အရပ်ရပ်အား ဆက်စပ်စာချုပ် အဆက်ဆက်ဖြင့်ဝယ်ယူ၍ လက်ဝယ်ထားရှိပိုင်ဆိုင်သည်ဟု ဝန်ခံကတိပြုလွှဲပြောင်းရောင်းချသူ ဦးဝင်းနိုင်[၁၂/ရပသ(နိုင်)၀၂၆၅၇၄] ထံမှ ကျွန်ုပ်၏မိတ်ဆွေဖြစ်သူ ဦးငွန်ခွဲ[၅/ကလထ(နိုင်)၀၅၅၅၁၆]မှ (၁၈-၉-၂၀၂၅)ရက်နေ့တွင် “နှစ်ဦးသဘောတူ အိမ်ခြံမြေ အပြီးအပိုင် လွှဲပြောင်းရောင်းချခြင်းကတိစာချုပ်”ဖြင့် ဝယ်ယူပိုင်ဆိုင်ခဲ့ပြီးဖြစ်ပါ၍ အဆိုပါမြေနှင့်အိမ်၏ လက်ရောက်ပိုင်ဆိုင်ခွင့်နှင့်အကျိုး ခံစားခွင့်အရပ်ရပ်အား ကျွန်ုပ်မိတ်ဆွေမှသာ လွှဲပြောင်း၊ ရောင်းချ၊ စီမံခန့်ခွဲပိုင်ခွင့် အပြည့်အဝရှိသူဖြစ်ကြောင်း အများသိစေရန် အသိပေး ကြေညာအပ်ပါသည်။

လွှဲအပ်ညွှန်ကြားချက်အရ-

ဒေါ်ယဉ်နှင်းဝေ(LL.B,D.B.L)

တရားလွှတ်တော်ရှေ့နေ(စဉ်-၁၉၂၇၄)

အမှတ်(၉၃/ခ)၊ နဝရတ်လမ်း၊ (၇)ရပ်ကွက်၊ ရွှေပြည်သာမြို့နယ်၊ ရန်ကုန်တိုင်းဒေသကြီး။ ဖုန်း-၀၉-၉၆၃၆၄၄၅၁၇

“ကန့်ကွက်နိုင်ပါကြောင်း အများသိစေရန် ကြေညာခြင်း ”

ပဲခူးတိုင်းဒေသကြီး၊ ပဲခူးမြို့နယ်၊ ညောင်အင်းကျေးရွာ၊ ကွင်းအမှတ်-(၆၂၄-က)၊ ညောင်အင်းအနောက်မြောက်အင်း၊ ဦးပိုင်အမှတ်(၁၇)၊ ဧရိယာ(၁၀.၄၆)ဧကအား ဦးဆန်းဦးအမည်ပေါက် အခြားနည်းအသုံးပြုခွင့် ရရှိထားသော စက်မှုမြေအား ဦးကျော်မျိုးလတ်သည် ပိုင်ဆိုင်ကြောင်းမွက်ဟဝန်ခံလျက် ရောင်းချရန်ကမ်းလှမ်းရာ ဒေါက်တာစိုးထွန်းမှ ဝယ်ယူရန်အတွက် စရန်ငွေတစ်စိတ်တစ်ဒေသအား ပေးချေပြီးဖြစ်ပါသဖြင့် မည်သူမဆို စာရွက်စာတမ်း မူရင်းများနှင့် ယခုကြေညာစာပါသည့်နေ့မှစ၍ (၁၅)ရက်အတွင်း ကျွန်ုပ်ထံသို့လာရောက် ကန့်ကွက်နိုင်ပါကြောင်းနှင့် ကန့်ကွက်မည့်သူမရှိပါက အရောင်းအဝယ်အား ဆက်လက်အတည်ပြု ချုပ်ဆိုတော့မည်ဖြစ်ပါကြောင်း အများသိစေရန် ကြေညာအပ်ပါသည်။

ဒေါက်တာစိုးထွန်း[၃/ဘအန(နိုင်)၀၀၈၁၃၆]၏ လွှဲအပ်ညွှန်ကြားချက်အရ

ဒေါ်သူသူထွန်း (LL.B, D.B.L, WIPO-Switzerland, D.I.P.L)

တရားလွှတ်တော်ရှေ့နေ(စဉ်-၁၀၉၆၆)

အမှတ်(၄၄၀)၊ ဝေဇယန္တာလမ်း၊ (၃)ရပ်ကွက်၊ တောင်ဥက္ကလာပမြို့နယ်၊ ရန်ကုန်တိုင်းဒေသကြီး။

ဖုန်း-၀၉-၄၂၀၀၅၃၂၇၂

တစ်ဦးတည်းဖြစ်ပါကြောင်း

ညောင်တုန်းမြို့နယ်၊ အမက (အရှေ့အုန်းပင်စု)ကျောင်းမှ လုပ်သား အထွေထွေ ဦးမျိုးသိန်း [၁၄/ညတန(နိုင်)၀၅၅၀၅၃] ကိုင်ဆောင်သူနှင့် ဦးတိုင်းချစ်တို့သည် တစ်ဦးတည်းဖြစ်ပါကြောင်း။ **ဦးမျိုးသိန်း(ခ)ဦးတိုင်းချစ်**

ဖခင်အမည်မှန်

မန္တလေးတိုင်းဒေသကြီး၊ သာစည်မြို့နယ်၊ အထက-သက္ကယ်ဒိတ် Grade-8 မှ မဖြူစင်ဦး၏ ဖခင်အမည်မှန်မှာ ဦးဆန်းလင်း[၉/သစန(နိုင်)၁၅၃၅၀၀]

နယ်မြေသစ်

အိမ်ခြံမြေအကျိုးဆောင်

ဒဂုံ(၄)မြို့နယ်ရှိ

မြေကွက်များ

ဈေးကောင်းပေးဝယ်သည်။

09-950950221

သွေးသည် အသက်

အများသိစေရန် အသိပေးကြေညာခြင်း

ရန်ကုန်တိုင်းဒေသကြီး၊ သင်္ဃန်းကျွန်းမြို့နယ်၊ ငမိုးရိပ်ရပ်ကွက်၊ (၉) လမ်း၊ အပိုင်း(၄)၊ တိုက်အမှတ်(၉၁)၊ ၂ ခန်းတွဲ ၆ ထပ်တိုက်၏ ၆လွှာ၊ ခေါင်းရင်းခန်း (၁၂ပေခွဲx၅၀ပေ)အကျယ် ရှိ တိုက်ခန်းနှင့် ယင်းတိုက်ခန်းပေါ်ရှိ အကျိုးခံစားခွင့် အရပ်ရပ်အားလုံးတို့ကို ဒေါ်ကေခိုင်ဦး[၁၂/မဂတ(နိုင်) ၀၉၅၁၆၄] မှ တရားဝင်စာချုပ်စာတမ်းများဖြင့် ပိုင်ဆိုင်ကြောင်း တာဝန်ယူဝန်ခံ၍ ရောင်းချရန်ကမ်းလှမ်းသဖြင့် ကျွန်ုပ်၏မိတ်ဆွေ ဦးပြည့်ဖြိုးအောင် [၁၁/သတန(နိုင်)၀၈၅၃၀၀]မှ အပြီးအပိုင်လွှဲပြောင်းဝယ်ယူရန်အတွက် ရောင်းဖိုးငွေ၏ တစ်စိတ်တစ်ဒေသကို ပေးချေထားပြီးဖြစ်ရာ ထိုအရောင်းအဝယ်ကို ကန့်ကွက်လိုပါက ဤကြော်ငြာပါသည့်ရက်မှစ၍ (၇)ရက်အတွင်း တိကျ ခိုင်မာသော စာချုပ်စာတမ်းများဖြင့် ကျွန်ုပ်ထံသို့ ကိုယ်တိုင်လာရောက် ကန့်ကွက်နိုင်ပါသည်။ သတ်မှတ်ရက်ထိ ကန့်ကွက်မည့်သူမရှိပါက အရောင်းအဝယ်ကိစ္စကို ဥပဒေနှင့်အညီ ဆက်လက်ဆောင်ရွက်သွားမည် ဖြစ်ကြောင်း အများသိစေရန် ကြေညာအပ်ပါသည်။

လွှဲအပ်ညွှန်ကြားချက်အရ

ဒေါ်ရွှေယဉ်စံ (LL.B)

အထက်တန်းရှေ့နေ(စဉ်-၅၀၉၉၉)

အမှတ်(၁၅၆)၊ မြေတိုင်းလမ်း၊ (၄၅)ရပ်ကွက်၊ ဒဂုံမြို့သစ်မြောက်ပိုင်း၊ ရန်ကုန်တိုင်းဒေသကြီး။

သမီးအဖြစ်မှ အမွေပြတ်စွန့်လွှတ်ကြောင်းကြေညာခြင်း

ဦးညီညီ [၆/ထဝန (နိုင်)၀၁၉၂၃၃]နှင့် ဒေါ်မြတ်မြတ်သီ[၆/မအရ(နိုင်) ၀၃၇၄၄၀]တို့၏ သမီးဖြစ်သူ မထက်အိန္ဒြေလင်း[၁၂/ဗဟန(နိုင်)၁၁၁၃၇၃] သည် မိဘများ၏ ပြောဆိုဆုံးမမှုကို မနာခံဘဲ (၂၂-၄-၂၀၂၅)ရက်နေ့တွင် ၎င်း၏သဘောဆန္ဒအလျောက် မိဘများနှင့်အတူ နေထိုင်ရာ နေအိမ်မှ ဆင်းသွားပြီးနောက်မိဘများက အကြိမ်ကြိမ်ဆက်သွယ်ပြန်ခေါ်သော်လည်း လုံးဝပြန်လာခြင်း မရှိတော့ပါသဖြင့် ၎င်းအား မိဘများကသမီးအဖြစ်မှ အမွေပြတ်စွန့်လွှတ်ကြောင်းနှင့် မထက်အိန္ဒြေလင်းနှင့်ပတ်သက်သော မည်သည့်ကိစ္စကိုမျှ တာဝန်ယူဖြေရှင်းပေးမည်မဟုတ်ကြောင်း အများသိစေရန် ကြေညာအပ်ပါသည်။

လွှဲအပ်ညွှန်ကြားချက်အရ -

ဦးသန်းညွှန့် (စဉ်-၃၄၁၉/၈၅)၊ — **ဒေါ်အေးမြတ်သူ (စဉ်-၁၄၀၆၀/၁၇)**

တရားလွှတ်တော်ရှေ့နေများ

အမှတ်(၅၈)၊ ပထမထပ်၊ မဟာဗန္ဓုလပန်းခြံလမ်း၊ ကျောက်တံတားမြို့နယ်၊ ရန်ကုန်မြို့။ ဖုန်း-၀၉-၄၄၃၀၃၅၄၂၂၊ ၀၉-၄၂၁၁၃၀၅၂၀

ရဟန်းအမ၊ ကျောင်းအမ၊ ဝိဋကတ်တော်အလှူရှင်၊
ဗုဒ္ဓသာသနာတော်အတွက် ပစ္စည်းလေးပါး ဒါယိကာမကြီး

ဒေါ်ကျင်

အသက်(၉၀)နှစ်

ရန်ကုန်မြို့နေ (ဦးရန်ကီး-ဒေါ်ချေးမ)တို့၏သမီးကြီး၊ (ဦးအောင်ရှင်)၏ ဇနီး၊ (ဦးမြတ်နိုင်)-ဒေါ်ခင်ဆွေကြည်၊ (ဦးမောင်မောင်နိုင်-ဒေါ်မြမြအေး)၊ ဦးသက်နိုင်-ဒေါ်ခင်မြဉ္ဇ (U.S.A)၊ ဦးတက်နေ-ဒေါ်သန်းသန်းအောင်၊ ဦးမောင်မောင်-ဒေါ်ယဉ်ယဉ်အောင်တို့၏ မွေးသမိခင်၊ မြေး ရှစ်ယောက်၊ မြစ် သုံးယောက်တို့၏ ဘွားဘွားကြီးသည် ၂၀-၉-၂၀၂၅ (စနေနေ့)ည ၇:၄၅ နာရီတွင် အမှတ်(၁၃)(မြေညီ)၊ နွယ်သာကီလမ်း၊ စောရန်ပိုင်အနောက်၊ အလုံမြို့နယ်နေအိမ်၌ (၉၀)ပါး ရောဂါဖြင့် ကွယ်လွန်သွားပါသဖြင့် ၂၆-၉-၂၀၂၅(သောကြာနေ့)တွင် ရေဝေးအေးအေးတိုက်မှ ရေဝေးသုသာန်သို့ ပို့ဆောင်ဂူသွင်းသင်္ဂြိုဟ်မည်ဖြစ်ပါသည်။ (နေအိမ်မှ ကားများ မွန်းလွဲ ၁:၃၀ နာရီတွင်ထွက်ပါမည်။)

ကျန်ရစ်သူမိသားစု

ဘုရား၊ ရဟန်း၊ သိမ်၊ ကျောင်း ဒါယိကာမကြီး

ဒေါ်ခင်အုံးမြင့်

အသက်(၈၆)နှစ်

မန္တလေးမြို့၊ကျောက်သွေးတန်းရပ်နေ ဦးဖြိုး-ဒေါ်ပိုတို့၏ သမီး၊ ရန်ကုန်မြို့နေ ဦးမောင်မောင်ရီ(အကောက်ခွန် လ/ထ ညွှန်ကြားရေးမှူး-ငြိမ်း)၏ဇနီး၊ ဦးရဲထွဋ်-ဒေါ်ရွှေစင်မိတို့၏မိခင်ကြီး၊ ဒေါက်တာမိုးထွဋ်အောင် (ဒေဝအထူးကု ဆေးခန်း)၊ မောင်ကျော်ဇင်ဟိန်း(ခေတ္တ-ကူဝိတ်)တို့၏ ဘွားဘွားကြီး၊ ဘုရား၊ ရဟန်း၊ သိမ်၊ ကျောင်းဒါယိကာမကြီး ဒေါ်ခင်အုံးမြင့်သည် ၁၇-၉-၂၀၂၅ရက်တွင် ၉၆ပါးရောဂါဖြင့် ဘဝတစ်ပါးသို့ ပြောင်းရွှေ့ကွယ်လွန်သွားပါသဖြင့် ၁၈-၉-၂၀၂၅ရက်တွင် မီးသင်္ဂြိုဟ် မြေချပြီးစီးပါကြောင်း။ [၂၀-၉-၂၀၂၅ ရက်တွင် ရက်လည်ဆွမ်းကပ်လှူဒါန်း ပြီးစီးပြီးဖြစ်ပါကြောင်း ရပ်ဝေးရပ်နီးမှဆွေမျိုးမိတ်ဆွေအပေါင်းတို့အား အသိပေးအကြောင်းကြားအပ်ပါသည်။]

ကျန်ရစ်သူမိသားစု

ရဟန်း၊ သိမ်၊ ကျောင်း ဒါယိကာမကြီး

ဒေါ်ယဉ်ယဉ်အောင်

အသက်(၅၆)နှစ်

ရန်ကုန်တိုင်းဒေသကြီး၊ သာကေတမြို့နယ်၊ ရွှေခင်းသာအိမ်ရာ၊ သစ္စာလမ်း၊ တိုက်(ဘီ)၊ (၄၀၆)နေ (ဦးအောင်သန်း-ဒေါ်သိန်းမေ)တို့၏ သမီး၊ ဦးထွန်းလွင်-(ဒေါ်ခင်ခင်လတ်)၊ [ဦးကျော်မြင့်-ဒေါ်ခင်သန်းနွဲ့(၁)ဒေါ်သွင်သွင်အောင်]၊ (ဦးဝေလွင်)၊ ဦးလှစိုး-ဒေါ်မို့မို့အောင်တို့၏ ချစ်လှစွာသော ညီမ၊ တူ/တူမ ရှစ်ယောက်တို့၏ အဒေါ်၊ မြေး ခုနစ်ယောက်တို့၏ ချစ်လှစွာသော အဘွား ဒေါ်ယဉ်ယဉ်အောင်(၅၆)နှစ်သည် ၂၂-၉-၂၀၂၅ (တနင်္လာနေ့)၊ နံနက် ၅ နာရီတွင် နေအိမ်၌ကွယ်လွန်အနိစ္စရောက်သွားပါသဖြင့် ၂၄-၉-၂၀၂၅(ဗုဒ္ဓဟူးနေ့) မွန်းလွဲ ၁ နာရီတွင် ကျိုက္ကသာန်၌ မီးသင်္ဂြိုဟ်မည်ဖြစ်ပါသည်။ (နေအိမ်မှကားများ နံနက် ၁၁:၃၀ နာရီတွင် ထွက်ပါမည်။) [ကွယ်လွန်သူအားရည်စူး၍ ၂၈-၉-၂၀၂၅ (တနင်္ဂနွေနေ့) နံနက် ၇ နာရီမှ ၁၁ နာရီအထိ ရက်လည်ဆွမ်းကျွေး တရားနာယူမည်ဖြစ်ပါသောကြောင့် အထက်ပါနေအိမ်သို့ ကြွရောက်ပါရန် လေးစားစွာ ဖိတ်ကြားအပ်ပါသည်။]

ကျန်ရစ်သူမိသားစု

ဘုရား၊ ရဟန်း၊ သိမ်၊ ကျောင်း ဒါယိကာမကြီး

ဒေါ်ခင်ဝင်း

အသက်(၈၇)နှစ်

ရန်ကုန်တိုင်းဒေသကြီး၊ လမ်းမတော်လမ်းနေ(ဦးအောင်ထွေး-ဒေါ်ဖွားညွှန့်)တို့၏သမီး၊ (ဦးကြီးရွှေ-ဒေါ်စောမြ)တို့၏ သမီးချွေးမ၊ [ဦးစိုးမြင့် (နတ်မောက်)ချင်းပြည်နယ်ကောင်စီအတွင်းရေးမှူး(ငြိမ်း)] ၏ဇနီး၊ (ဒေါ်စောနွဲ့ဝင်း)၊ ဦးအောင်မျိုးသူရ၊ ဦးမြင့်သူ (လ/ထထွေ/ဂျာ)-ဒေါ်မဉ္ဇူမြင့်(ဒု-ထွေ/ဂျာ)(မြန်မာ့သစ်လုပ်ငန်း)၊ ကိုကျော်စိုးဝင်း(Austria)၊ Dr. မြင့်စိုး-Dr. မြတ်သီတာ(UK)၊ ဦးရန်မျိုးနိုင်(ညွှန်/မှူး၊ စက်မှုဝန်ကြီးဌာန)-ဒေါ်ကြည်မီဟန်တို့၏ ကျေးဇူးရှင်မွေးမိခင်၊ မဆုမြတ်ထက်၊ မောင်မင်းခန့်ကျော်၊ မောင်သီဟသူ၊ မမေမြတ်မိုးသူ၊ မောင်သူရိန်ခန့်နိုင်၊ မမျိုးပပဟန်၊ မဖြိုးပပဟန်တို့၏ အဘွားဖြစ်သူ ဒေါ်ခင်ဝင်းသည် ၂၁-၉-၂၀၂၅ (တနင်္ဂနွေနေ့) ည ၁၁ : ၄၈ နာရီတွင် ဘဝတစ်ပါးသို့ ပြောင်းရွှေ့ကွယ်လွန်သွားပါသဖြင့် ၂၃-၉-၂၀၂၅(အင်္ဂါနေ့)မွန်းလွဲ ၂: ၃၀ နာရီတွင် ရန်ကုန်မြို့၊ ရေဝေးသုသာန်၌ ဂူသွင်းသင်္ဂြိုဟ်သွားမည်ဖြစ်ပါကြောင်း ရပ်နီးရပ်ဝေးမှ ဆွေမျိုးမိတ်သင်္ဂဟအပေါင်းအား ညှိုးငယ်သောစိတ်ဖြင့် အသိပေးအကြောင်းကြားအပ်ပါသည်။

ကျန်ရစ်သူမိသားစု

ဘုရား၊ ရဟန်း၊ သိမ်၊ ကျောင်း ဒါယကာကြီး

ဦးသိန်းတင်

ရှုပိုင်ကြီး (ငြိမ်း)

အသက်(၈၅)နှစ်

(ဦးပု-ဒေါ်ဖွား)တို့၏သား၊ (ဦးဘိုးရီ-ဒေါ်အေးချို)တို့၏ သားသမက်၊ ရန်ကုန်မြို့၊ ဒဂုံမြို့သစ်မြောက်ပိုင်းမြို့နယ်၊ (၂၈)ရပ်ကွက်၊ အောင်ရိပ်သာ(၁)လမ်း၊ အမှတ်(၁၄)နေ (ဒေါ်သန်းရီ)၏ ခင်ပွန်း၊ ဒေါ်ခွာသိန်း (ညွှန်ကြားရေးမှူး၊တိုင်းဒေသကြီးဦးစီးမှူး၊ရန်ကုန်တိုင်းဒေသကြီး ပို့ဆောင်ရေးစီမံကိန်းဦးစီးဌာန)၊ ဒေါ်မာလာသိန်း(အထက်တန်းပြ၊ အထက-၃၊ ဒဂုံမြောက်)၊ ဒေါ်ခင်မာသိန်း (အထက်တန်းပြ၊ အထက-၃၊ ဒဂုံမြောက်)၊ ဦးအောင်မျိုးသိန်း(ညွှန်ကြားရေးမှူး၊ အထွေထွေအုပ်ချုပ်ရေးဦးစီးဌာန)-ဒေါ်သွဲ့ဝေလွင်တို့၏ ချစ်လှစွာသောဖခင်၊ မဖြူဖြင့်မြတ်၊ မောင်ကျော်ဇင်သန့်တို့၏ အဘိုးဖြစ်သူ ဦးသိန်းတင်သည် ၂၀-၉-၂၀၂၅ ရက် ၂၃:၅၅ နာရီတွင် ကွယ်လွန်သွားပါသဖြင့် ၂၃-၉-၂၀၂၅ (အင်္ဂါနေ့) ၁၃:၀၀ နာရီတွင် ရေဝေးသုသာန်သို့ ပို့ဆောင်မီးသင်္ဂြိုဟ်မည်ဖြစ်ပါကြောင်း အသိပေးအကြောင်းကြားပါသည်။

ကျန်ရစ်သူမိသားစု

ခရစ်တော်၌အိပ်ပျော်ခြင်း

ဒေါ်ကျင်ဇဒိမ်း

CIANG ZA DIM

အသက်(၈၃)နှစ်

ချင်းပြည်နယ်၊ Fort White ထုတ်လိုင် Chiefs (Vumkhai-Dim Ciang)(Tun Vum – Mang Neam) နှင့်(Awn Hau–Ciang Neam) တို့၏မြေး၊ (ဦးAoခမ်းဖမ်း-ဒေါ်ဂုန်လျန်)တို့၏ သမီး၊ (ဦးခိုင်ဇဖုန်း)၊ (ဒေါ်ဝမ်းခိုကျိန်)တို့၏ညီမ၊ ဦးအွန်ဟောက်ကမ်း(U.S.A)၊ ဦးကိမ်းကျင် (James, Australia)၊ ဦးလျှန်ကျင်မန်း၊ ဦးဖမ်းကျင်ပေါ် တို့၏ အစ်မ ဒေါ်ကျင်ဇဒိမ်း(Florence)သည် Arcare Hillside, Sydenham Resident ၌ ၁၅-၉-၂၀၂၅ ရက်တွင် ခရစ်တော်၌ ဘုန်းတော်ဝင်စားသွားပြီဖြစ်ပါကြောင်း ရပ်ဝေး၊ ရပ်နီးရှိ ဆွေမျိုး မိတ်ဆွေများအား အသိပေးအပ်ပါသည်။ ကွယ်လွန်သူ၏ကြွင်းကျန်ရစ်သော ရုပ်ကလာပ်အား ၄-၁၀-၂၀၂၅ နေ့တွင် Middingley General Cemetary၊ 67 Griffith St, Miffingley Victoria Australia ၌ မိသားစု၏ဆန္ဒဖြင့် ဂူသွင်းသင်္ဂြိုဟ်မည်ဖြစ်ပါသည်။

ကျန်ရစ်သူမိသားစု

ကန့်ကွက်နိုင်ကြောင်း ကြော်ငြာ

လှိုင်သာယာမြို့နယ်၊ မြေတိုင်းရပ်ကွက်အမှတ်(၄/၅)၊ မြေကွက်အမှတ်(၁၃၇၀၊ ၁၃၇၁၊ ၁၃၈၂၊ ၁၃၈၃)၊ ဧရိယာ(၀.၃၀၃)ဧက၊ မြေကွက်တည်နေရာအမှတ်(၁၃၇၀၊ ၁၃၇၁၊ ၁၃၈၂၊ ၁၃၈၃)၊သီရိဖေယျာလမ်းသွယ်(၅)ရပ်ကွက်၊ လှိုင်သာယာမြို့နယ်၊ ဒေါ်နီလာဝင်းမောင်[၁၂/ဗဟန(နိုင်)၀၀၁၆၂၇]အမည်ပေါက် ပါမစ်မြေအား အမည်ပေါက် ဒေါ်နီလာဝင်းမောင် [၁၂/ဗဟန(နိုင်)၀၀၁၆၂၇] ကိုယ်တိုင်မှနိုင်ငံသားစိစစ်ရေးကတ်၊ ပါမစ်မူရင်းတွင်မိသားစုဓာတ်ပုံ၊ ဆောက်လုပ်နေထိုင်ခွင့်လက်မှတ်၊ မြေပုံတို့တင်ပြ၍ အိမ်ရာဆောက်လုပ်နေထိုင်ခွင့်နှင့်မြေနေရာချထားပေးခံရသူများ၏မိခိုသူများစာရင်းတို့ တင်ပြနိုင်ခြင်းမရှိဘဲ ပါမစ်မစုံဖြင့် ဂရန်သစ် လျှောက်ထားလာရာ တရားဝင်ခိုင်လုံသော အထောက်အထားများဖြင့် ဤကြော်ငြာပါသည့်နေ့မှစ၍ (၇)ရက်အတွင်း ကန့်ကွက်နိုင်ပါကြောင်းနှင့်ကန့်ကွက်မှုမရှိပါကလုပ်ထုံးလုပ်နည်းအတိုင်း ဆက်လက် ဆောင်ရွက်ပေးမည်ဖြစ်ပါကြောင်း အသိပေး ကြေညာအပ်ပါသည်။

ဌာနမှူး
(ဒုတိယညွှန်ကြားရေးမှူးချုပ်)
မြို့ပြမြေစီမံခန့်ခွဲမှုဌာန
ရန်ကုန်မြို့တော်
စည်ပင်သာယာရေးကော်မတီ

အားကစား

မြင့်တင်

စိတ်လန်းရွှင်

ဆန့်ကျင်

မူးယစ်ဆေး

ရန်ကုန်တိုင်းဒေသကြီး၊ မင်္ဂလာတောင်ညွန့်မြို့နယ်၊ သပြေကုန်းရပ်ကွက်၊ ၁၂၅-လမ်း၊ အမှတ် (၄၀)၊ ၄-လွှာ (ဝဲ) တိုက်မျက်နှာမူလျှင် (ယာ)ဟု ခေါ်တွင်သည့် တိုက်ခန်းအရောင်းအဝယ်နှင့် စပ်လျဉ်းပြီးကန့်ကွက်နိုင်ပါသည်

အဆိုပါ တိုက်ခန်းကို တရားဝင်ဝယ်ယူ ပိုင်ဆိုင်ထားပြီး ဥပဒေနှင့်အညီ လွှဲပြောင်း ရောင်းချပိုင်ခွင့်ရှိသူထံမှ ကျွန်ုပ်တို့၏ မိတ်ဆွေတစ်ဦးက ဝယ်ယူရန် တိုက်ခန်းတန်ဖိုးငွေ၏ တစ်စိတ်တစ်ဒေသကို စရန်ငွေအဖြစ် ပေးချေထားပြီးဖြစ်ပါသည်။

အဆိုပါ တိုက်ခန်းအရောင်းအဝယ်နှင့်စပ်လျဉ်းပြီး ကန့်ကွက်လိုပါက ယနေ့မှ (၁၄)ရက်အတွင်း ခိုင်လုံသော ပိုင်ဆိုင်မှု အထောက်အထား စာချုပ်စာတမ်းမူရင်းများဖြင့်လာရောက် ကန့်ကွက်နိုင်ပါသည်။ အဆိုပါသတ်မှတ်ရက် ကျော်လွန်ပါက တိုက်ခန်းအရောင်းအဝယ်ကိစ္စကို ပြီးမြောက်သည်အထိ ဆက်လက်ဆောင်ရွက်သွားမည်ဖြစ်ပါကြောင်းကြေညာအပ်ပါသည်။

တိုက်ခန်းဝယ်ယူသူ၏ လွှဲအပ်ညွှန်ကြားချက်အရ-

ဦးအောင်ဘော် (စဉ်- ၄၀၃၅)
LL.B, DBL, DML, DIL, DLP
ဒေါ်အေးအေးစိုး (စဉ်- ၅၈၂၇)
B.Sc, Hon (IC), HGP, R.L, D.B.L.
တရားလွှတ်တော်ရှေ့နေများ
ဦးရဲမြင့်ထွန်း (LL.B) (စဉ်- ၅၀၅၂၂)
အထက်တန်းရှေ့နေ
အမှတ် (၂၇)၊ ၁၂၁-လမ်း၊ မင်္ဂလာတောင်ညွန့်မြို့နယ်၊ ရန်ကုန်မြို့။
Tel: 294766 HP: 09-5017044, 09-250674940

ရန်ကုန်မြို့၊ ဒဂုံမြို့သစ်(မြောက်ပိုင်း)မြို့နယ်၊ မြေတိုင်းရပ်ကွက်အမှတ်(၄၉)လူနေရပ်ကွက်အမှတ်(၄၉) ကံ့ကော်မြိုင်လမ်း၊ မြေကွက်အမှတ်(၁၇၂)ဟုခေါ်တွင်သော ဧရိယာအကျယ်အဝန်း(၄၀ × ၆၀)ပေ၊(၀.၀၅၅)ဧက တည်ရှိသည့် နှစ်(၆၀)မြေငှားစာချုပ်(ဂရန်)မြေ နှင့် ယင်းမြေကွက်ပေါ်ရှိ အိမ်အပါအဝင် အကျိုးခံစားခွင့်အရပ်ရပ်တို့ကို အပိုင်ဝယ်ယူခြင်းအား ကန့်ကွက်နိုင်ကြောင်းကြေညာခြင်း

ဖော်ပြပါမြေနှင့် ယင်းမြေပေါ်ရှိ အိမ်အပါအဝင် အကျိုးခံစားခွင့်အရပ်ရပ်ကို အရပ်ကတိစာချုပ်အဆက်စပ်ဖြင့် ပိုင်ဆိုင်သူ **ဒေါ်ဌေးဌေးဝင်း** (၁၂/ဥကတ(နိုင်)၀၁၇၆၇၁)ထံမှ ကျွန်ုပ်တို့၏မိတ်ဆွေ **ဦးသီဟ** (၁၂/ကတတ(နိုင်)၀၀၅၅၇၂)၊ **ဦးသိန်းထူး** (၁၂/ကတတ(နိုင်)၀၀၁၁၉၀)နှင့် **ဒေါ်မေရီထွေး** (၁၂/ကတတ(နိုင်)၀၀၁၅၇၉)တို့က အပိုင်ဝယ်ယူရန် အိမ်ခြံမြေတန်ဖိုးငွေအနက်မှ စရန်ငွေတစ်စိတ်တစ်ဒေသကို (၂၀-၉-၂၀၂၅)ရက်နေ့တွင် ပေးချေပြီးဖြစ်၍ ကန့်ကွက်လိုပါက ယနေ့မှစ၍ (၇)ရက်အတွင်း တရားဝင်ခိုင်လုံသော ပိုင်ဆိုင်မှုအထောက်အထားမူရင်းများနှင့်တကွ ကျွန်ုပ်တို့ထံသို့ လာရောက်၍ ကန့်ကွက်နိုင်သည်။ ၎င်းရက်ကိုကျော်လွန်ပါက ယခုအရောင်းအဝယ်ကို ဥပဒေနှင့်အညီ ဆက်လက်ဆောင်ရွက်သွားမည်ဖြစ်ကြောင်း ကြေညာအပ်ပါသည်။ လွှဲအပ်ညွှန်ကြားချက်အရ-

ဦးမြတ်မင်းသိန်း(LL.B) — DL.101(IP),WIPO(Switzerland) — တရားလွှတ်တော်ရှေ့နေ(စဉ်-၁၄၇၀၃)
ဒေါ်သက်သက်ဆွေ(LL.B) — DL.101(IP),WIPO(Switzerland) — အထက်တန်းရှေ့နေ(စဉ်-၄၆၀၅၄)
အမှတ်(၄၄၅)A-4၊ ကောလိယလမ်း၊ (၁၃)ရပ်ကွက်၊ တောင်ဥက္ကလာပမြို့နယ်။
Phone no - 09-968 245 587 , 09-448 031 054 .

ဘုရား၊ ရဟန်း၊ ကျောင်း၊ ရေတွင်း၊ ရေကန်၊ ဇရပ်ဒါယကာကြီး

ဦးကျော်မြင့်

ကြေးမုံကျော်မြင့် လက်ဖက်ရည်ဆိုင်

အသက်(၇၅)နှစ်

မလှိုင်မြို့နယ်၊ လယ်ကြီးအုပ်စု၊ ရွာတန်းကျေးရွာနေ အဖ(ဦးသာလှိုင်)-အမိ(ဒေါ်လမ်း)တို့၏ သား၊ ရန်ကုန်တိုင်းဒေသကြီး၊ ကျောက်တံတားမြို့နယ်၊ လမ်း(၄၀)၊ အမှတ်(၂၁၄)နေ ဒေါ်ခင်မိုးဆွေ၏ ခင်ပွန်း၊ ဦးရာဇာဟိန်း-ဒေါ်စန်းစန်းဝေ၊ ဦးကြည်ထွန်း-ဒေါ်တင်ဝင်းရီ၊ ဦးတင်ကိုကိုဝင်း-ဒေါ်သင်းသင်းယု၊ ဦးသက်ညီညီလွင်-ဒေါ်နှင်းအေးလှိုင်တို့၏ ချစ်လှစွာသော ဖခင်ကြီး၊ မောင်သုတထွန်းဆက်၏ ချစ်လှစွာသောအဘိုး ဦးကျော်မြင့်သည် ၂၁-၉-၂၀၂၅ (တနင်္ဂနွေနေ့) ညနေ ၅:၁၅ နာရီတွင် Sakura ဆေးရုံကြီး၌ ကွယ်လွန်အနိစ္စ ရောက်သွားပါသဖြင့် ကြွင်းကျန်ရစ်သော ရုပ်ကလာပ်ကို ၂၃-၉-၂၀၂၅(အင်္ဂါနေ့) ညနေ ၄ နာရီ တွင် ရေဝေးသုသာန်သို့ ပို့ဆောင်မီးသင်္ဂြိုဟ်ပါမည်။(နေအိမ်မှကားများ မွန်းလွဲ ၂:၃၀ နာရီတွင် ထွက်ပါမည်။) [ကွယ်လွန်သူအားရည်စူး၍ ၂၇-၉-၂၀၂၅ (စနေနေ့) နံနက် ၇ နာရီမှ ၁၀ နာရီအထိ အထက်ပါနေအိမ်သို့ ရက်လည်ဆွမ်းကျွေးတရားတော်နာ ကြွရောက်ပါရန် ညှိုးငယ်သောစိတ်ထားဖြင့် ဖိတ်ကြားအပ်ပါသည်။]

ကျန်ရစ်သူမိသားစု

အများသိစေရန်ကြေညာခြင်း

ရန်ကုန်တိုင်းဒေသကြီး၊ မှော်ဘီမြို့နယ်၊ အောက်ဝါးနက်ချောင်းကျေးရွာအုပ်စု၊ အင်းတန်ကျေးရွာ၊ စံပယ်ခြံရပ်ကွက်၊ စံပယ်ခြံလမ်း၊ ကွင်းအမှတ်-၅၀၆၊ အင်းတန်ကွင်း၊ ဦးပိုင်အမှတ်(၂၄/၅က)၊ ဧရိယာ(၀.၂၆)ဧက အနက်မှ အကျယ်အဝန်း(၂၀ပေx၁၀၀ပေ)ရှိ ဦးစိုးမြင့်အမည်ပေါက်မြေကွက်နှင့် ၎င်းမြေကွက်ပေါ်ရှိ အကျိုးခံစားခွင့်အရပ်ရပ်အားလုံးကို ရောင်းချပိုင်ခွင့်ရှိသူ ဦးချစ်ထွန်းနိုင်[၁၂/မဘန(နိုင်)၁၃၉၆၃၁]သည် ရောင်းချပိုင်ခွင့်ရှိကြောင်းဝန်ခံ၍ ကျွန်ုပ်၏ မိတ်ဆွေဖြစ်သူ ဦးသန်းလွင်[၈/ပကခ(နိုင်)၀၇၉၁၇၀]က ရောင်းဖိုးငွေ အပြေအကျေပေးချေ၍ ဥပဒေနှင့်အညီ အပြီးအပိုင်ဝယ်ယူပြီးဖြစ်ပါကြောင်း အများသိစေရန် ကြေညာအပ်ပါသည်။

လွှဲအပ်ညွှန်ကြားချက်အရ
ဒေါ်ဇော်ယမင်းသီတာ (LL.B) အထက်တန်းရှေ့နေ(စဉ်-၅၅၆၄၄)
အမှတ်(၅၀)၊ ပထမထပ်၊ ဘဏ်လမ်း၊ ကျောက်တံတားမြို့နယ်၊
ရန်ကုန်မြို့။ ဖုန်း-၀၉-၇၉၉၄၈၄၂၆၃

ကန့်ကွက်ရန်ရှိ/မရှိအများသိစေရန်ကြော်ငြာခြင်း

ရန်ကုန်တိုင်းဒေသကြီး၊ ဒဂုံမြို့သစ်(မြောက်ပိုင်း)မြို့နယ်၊ မြေတိုင်းရပ်ကွက်အမှတ်-၄၀၊ သိင်္ဂီလမ်း၊ မြေကွက်အမှတ် - ၅၈၂၊ အကျယ်အဝန်း (အလျား ၄၀' x အနံ ၆၀')၊ ဧရိယာ (၀. ၀၅၅)ဧက၊ (၂၄၀၀)စတုရန်းပေရှိ နှစ်(၆၀)ဂရန်မြေကွက်နှင့် ယင်းမြေကွက်ပေါ်ရှိ အိမ်အပါအဝင်အကျိုးခံစားခွင့်အရပ်ရပ်အားလုံးတို့ကို ဂရန်အမည်ပေါက် ဦးဇော်ဝင်းမြင့် (၁၂/မရက(နိုင်) ၁၂၇၉၈၅)ထံမှ အပြီးအပိုင်ဝယ်ယူရန်အတွက် ကျွန်ုပ်တို့၏မိတ်ဆွေက တန်ဖိုးငွေ၏တစ်စိတ်တစ်ဒေသ ပေးချေပြီးဖြစ်ပါသဖြင့် အဆိုပါမြေနှင့်အိမ်အရောင်းအဝယ်နှင့်ပတ်သက်ပြီး ကန့်ကွက်ရန်ရှိပါက ပိုင်ဆိုင်မှုအထောက်အထားခိုင်လုံစွာဖြင့် ကျွန်ုပ်တို့ထံသို့ ဤကြော်ငြာသည့်နေ့မှ (၇)ရက်အတွင်း လာရောက်ကန့်ကွက်နိုင်ပါသည်။ သတ်မှတ်ရက်ကုန်ဆုံးသည့်နေ့အထိ ကန့်ကွက်ချက်တစ်စုံတစ်ရာမရှိပါက မြေနှင့်အိမ်အရောင်းအဝယ်ကိစ္စကို ဥပဒေနှင့်အညီ ဆက်လက်ဆောင်ရွက်သွားမည်ဖြစ်ကြောင်း အများသိစေရန် အသိပေးကြော်ငြာအပ်ပါသည်။ လွှဲအပ်ညွှန်ကြားချက်အရ -

ဒေါ်ဝါဝါလှိုင် LL.B — တရားလွှတ်တော်ရှေ့နေ (စဉ် - ၁၅၆၅၀)
ဒေါ်ချိုချိုဝင်း LL.B, D.B.L — တရားလွှတ်တော်ရှေ့နေ (စဉ် - ၆၉၁၂)
အမှတ်-၅၀၊ အခန်း (A-၂၀)၊ ပ-ထပ်၊ ဘဏ်လမ်း၊ ကျောက်တံတားမြို့နယ်၊
ရန်ကုန်မြို့။ ဖုန်း - ၀၉ ၄၂၀၀၆၃၄၉၉၊ ၀၉ ၅၁၄၅၁၃၂

ဘုရား၊ ရဟန်း၊ ကျောင်း ဒါယိကာမကြီး

ဒေါ်လှလှဝေ(ရန်ကုန်)

တရားလွှတ်တော်ရှေ့နေ

အသက်(၆၈)နှစ်

ရန်ကုန်တိုင်းဒေသကြီး၊ တောင်ဥက္ကလာပမြို့နယ်နေ (ဦးသန်းဝေ-ဒေါ်ခင်စောလှ)တို့၏ သမီးကြီး၊ ဥသျှစ်ပင်မြို့နေ(ဦးညွန့်တင်-ဒေါ်သိန်းရွှေ)တို့၏ သမီးချွေးမ၊ ဒေါက်တာကျော်ဝင်းတင်- (CB Bank) အကြံပေး၊ ဗဟိုဘဏ်-ငြိမ်း)၏ ဇနီး၊ ဒေါက်တာကျော်နန္ဒထွန်း (Maximax Solution Corporate Advisory) ၏မိခင်၊ ဒေါ်မြမြဝေ၊ ဦးအောင်သန်းထွန်း၊ ဒေါ်သင်းသင်းဝေ(ပါမောက္ခ-မော်လမြိုင်တက္ကသိုလ်)၊ ဒေါ်စုစုဝေတို့၏အစ်မဖြစ်သူ ဒေါ်လှလှဝေသည် ၂၁-၉-၂၀၂၅ (တနင်္ဂနွေနေ့) ညနေ ၆:၁၅ နာရီတွင် Ar Yu International ဆေးရုံကြီး၌ ၉၆ ပါးသောရောဂါဖြင့် ကွယ်လွန်အနိစ္စရောက်သွားပါသဖြင့် ၂၃-၉-၂၀၂၅(အင်္ဂါနေ့) မွန်းလွဲ ၁ နာရီတွင် ရေဝေးသုသာန်ခန်းမ ၃-က မှ ရေဝေးသုသာန်သို့ ပို့ဆောင်မီးသင်္ဂြိုဟ်မည်ဖြစ်ပါသဖြင့် မိတ်ဆွေသင်္ဂဟအပေါင်းတို့အား ညှိုးငယ်စွာ အကြောင်းကြားအပ်ပါသည်။ (တိုက်-၁၄၊ အခန်း(၄)၊ ကြီးပွားရေးအိမ်ရာ နေအိမ်မှ ကားများ နံနက် ၁၁ နာရီတွင် ထွက်ပါမည်။)

ကျန်ရစ်သူမိသားစု

ရန်ကုန်တိုင်းဒေသကြီး၊ မရမ်းကုန်းမြို့နယ်၊ (၃)ရပ်ကွက်၊ အောင်သပြေ(၁)လမ်း၊ တိုက်အမှတ်-၄၈၊ မြေညီထပ်၊ (ဝဲဘက်)၊ ခေါင်းရင်းခန်း၊ အကျယ်အဝန်း(၁၂x၅၀)ပေရှိ တိုက်ခန်းနှင့် ပတ်သက်၍ အများသိစေရန်ကြေညာခြင်း

ဒေါ်အိစန္ဒာအောင်[၁၂/မရက(နိုင်)၁၃၅၉၃၇]သည် ဒေါ်ကြူကြူဝင်း[၁၂/မရက(နိုင်)၀၉၀၉၉၀]ထံမှ အထက်ဖော်ပြပါ တိုက်ခန်းအား (၂၁-၉-၂၀၂၅)ရက်နေ့တွင် အရောင်းအဝယ်စာချုပ်ချုပ်ဆို၍ ဝယ်ယူခဲ့ပြီး အဆိုပါတိုက်ခန်းနှင့်တကွ ပိုင်ဆိုင်မှုစာရွက်စာတမ်းမူရင်းများကို လက်ဝယ်ရရှိကာ နေထိုင်ပိုင်ဆိုင် အကျိုးခံစားလျက် ရှိနေပါကြောင်း အများသိစေရန် ကြေညာအပ်ပါသည်။

ဒေါ်အိစန္ဒာအောင်၏ လွှဲအပ်ညွှန်ကြားချက်အရ
ဒေါ်အေးမွန်အောင် (LL.B, LL.M) တရားလွှတ်တော်ရှေ့နေ(စဉ်-၁၅၃၇၂)
အမှတ်(၁၀/မြေညီ)၊ ပယင်းလမ်း၊ ကျိုက္ကဆံရပ်ကွက်၊ ဗဟန်းမြို့နယ်၊
ရန်ကုန်မြို့။ ဖုန်း-၀၉-၇၉၉၉၁၁၁၆၄၊ ၀၉-၇၈၇၁၇၇၇၄၃

ကန့်ကွက်နိုင်ကြောင်း အများသိစေရန်

ကျွန်ုပ်၏မိတ်ဆွေဒေါ်နွယ်နီအောင်[၁၄/မမန(နိုင်)၂၁၇၁၈၂]၏ လွှဲအပ်ညွှန်ကြားချက်အရ အောက်ပါအတိုင်း အများသိစေရန် အသိပေး ကြေညာအပ်ပါသည်-

ရန်ကုန်တိုင်းဒေသကြီး၊ ဒဂုံအရှေ့မြို့နယ်၊ မြေတိုင်း(၁၂၇)၊ မြေကွက်အမှတ်(၃၈၁)အကျယ်အဝန်း(၄၀ပေx၆၀ပေ) ရှိ ပါမစ်မြေ မြေကွက်နှင့် အကျိုးခံစားခွင့်အရပ်ရပ်အားလုံးတို့သည် ဒေါ်တင်တင်စိုး LPO-007850 ပါမစ်အမည်ပေါက်ထံမှ အရပ်ကတိစာချုပ်အဆက်စပ်ဖြင့် ဝယ်ယူထားသူ ဦးဆန်းဦး[၁၂/ဥကတ(နိုင်)၀၈၂၀၈၇]မှ မိမိတို့သာလျှင် တရားဝင် လက်ဝယ်ပိုင်ဆိုင် လွှဲပြောင်းရောင်းချခွင့်ရှိကြောင်း ဝန်ခံကတိပြုပြီး ဖော်ပြပါမြေကွက်၏ အကျိုးခံစားခွင့်အရပ်ရပ်တို့အား အခြားသူတစ်ဦးတစ်ယောက်ထံ ရောင်းချ၊ ပေါင်နှံ၊ စွန့်လွှတ်၊ ပေးကမ်း၊ လှူဒါန်းထားခြင်းတို့မှ ကင်းရှင်းကြောင်း ဝန်ခံကတိပြု၍ ကျွန်ုပ်မိတ်ဆွေအား လွှဲပြောင်းရောင်းချရန်ကမ်းလှမ်းရာ ကျွန်ုပ်မိတ်ဆွေမှ ဝယ်ယူရန်ရောင်းဖိုးငွေ၏ တစ်စိတ်တစ်ဒေသအား (စရန်ငွေ)အဖြစ် ဦးဆန်းဦးထံ ပေးချေထားပြီးဖြစ်၍ ပိုင်ရေးဆိုင်ခွင့်ရှိသူများမှ ပိုင်ဆိုင်မှု စာရွက်စာတမ်းများနှင့်တကွ ဤကြေညာပါသည့်နေ့မှစ၍ (၇)ရက်အတွင်း ကျွန်ုပ်ထံလာရောက် ကန့်ကွက်နိုင်ပါကြောင်းနှင့် သတ်မှတ်ရက်ကျော်လွန်ပါက အဆိုပါမြေကွက်၏အရောင်းအဝယ်ကိစ္စရပ်အား ဥပဒေနှင့်အညီ ပြီးဆုံးအောင် ဆက်လက်ဆောင်ရွက်သွားမည်ဖြစ်ကြောင်း အများသိစေရန် အသိပေး ကြေညာအပ်ပါသည်။

လွှဲအပ်ညွှန်ကြားချက်အရ -
ဒေါ်ဆုမြတ်အောင် (တရားလွှတ်တော်ရှေ့နေ) (စဉ် -၈၄၅၇)
LL.B, D.B.L, D.I.L, D.IP.L, Dip in Global English PGDCWE, DL-DIP (101,202,302,317) (Switzerland)
အမှတ်(၁၃၂၅)၊ ရွှေပြည်သာ(၆)လမ်း၊ (၃၂)ရပ်ကွက်၊ မြောက်ဒဂုံမြို့နယ်။ ဖုန်း-၀၉-၅၀၂၅၅၈၃၊ ၀၉-၉၆၅၀၂၅၅၈၃

❖ ဒေသအလိုက်ထူးခြားသည့် စိုက်ပျိုးရေးထွက်ကုန်များ ပိုမိုတိုးတက်ထုတ်လုပ်နိုင်ရေး သုတေသနပြု ဆောင်ရွက်ရန် လို...

(နိုင်ငံတော်စီမံအုပ်ချုပ်ရေးကောင်စီဥက္ကဋ္ဌ နိုင်ငံတော်ဝန်ကြီးချုပ် ဗိုလ်ချုပ်မှူးကြီး မင်းအောင်လှိုင်၏ ၂၀၂၅ ခုနှစ်၊ ဖေဖော်ဝါရီလ ၃ ရက်နေ့တွင် ပြုလုပ်သော ပြည်ထောင်စုအစိုးရအဖွဲ့ လုပ်ငန်းညှိနှိုင်းအစည်းအဝေးသို့ တက်ရောက်အမှာစကားပြောကြားမှုမှ ကောက်နုတ်ချက်)

❖ နိုင်ငံတော် ရှေ့သီးဖို့ ကုန်ထုတ်လုပ်မှု အားပေးစို့။

❖ နိုင်ငံတော် ဖွံ့ဖြိုးဖို့ ပညာရေးကို အားပေးစို့။

❖ နိုင်ငံတော်သာယာဖို့ သဘာဝပတ်ဝန်းကျင် ထိန်းကြစို့။

MNL ယူ-၂၁ ပြိုင်ပွဲ ပွဲစဉ် (၂၁) အပြီးတွင် ဒဂုံစတားယူနိုက်တက်အသင်းနှင့် အား/ကာသိပ္ပံအသင်း ချန်ပီယံဆုအတွက် နှစ်မှတ်အကွာဖြင့် အပြိုင်ဖြစ်နေ

အား/ကာသိပ္ပံအသင်းနှင့် ရတနာပုံအသင်းတို့ ယှဉ်ပြိုင်နေစဉ်။

ရန်ကုန် စက်တင်ဘာ ၂၂

၂၀၂၅ MNL ယူ-၂၁ လူငယ်လိဂ် ပြိုင်ပွဲ ပွဲစဉ်(၂၁)ကို စက်တင်ဘာ ၂၀ ရက်မှ ၂၂ ရက်အထိ ကျင်းပရာ ဒဂုံစတားယူနိုက်တက်အသင်းနှင့် အား/ကာသိပ္ပံအသင်းတို့ ချန်ပီယံဆုအတွက် နှစ်မှတ်အကွာဖြင့် အပြိုင်ဖြစ်နေသည်။

ပွဲစဉ်(၂၁)တွင် အား/ကာသိပ္ပံအသင်းက ရတနာပုံအသင်းကို သုံးဂိုး-နှစ်ဂိုး၊ Falcon အသင်းက Dagon Port အသင်းကို သုံးဂိုး-တစ်ဂိုး၊ ရန်ကုန်ယူနိုက်တက်အသင်းက သစ္စာအားမာန်အသင်းကို သုံးဂိုး-တစ်ဂိုး၊ မဟာယူနိုက်တက်အသင်းက ရာမညယူနိုက်တက်အသင်းကို သုံးဂိုး-နှစ်ဂိုး၊

စာမျက်နှာ ၁၆ ကော်လံ ၅ သို့ ☆

မဟာယူနိုက်တက်အသင်းနှင့် ရခိုင်ယူနိုက်တက်အသင်းတို့ ယှဉ်ပြိုင်နေစဉ်။

ဘာစီလိုနာအသင်းက ဂီတာဖေးအသင်းကို သုံးဂိုးပြတ်အနိုင်ရရှိခဲ့ပြီး စပိန်လာလီဂါအမှတ်ပေးဇယား အဆင့်(၂)နေရာ၌ ဆက်လက်ရပ်တည်

ဘာစီလိုနာအသင်းနဲ့ ဂီတာဖေးအသင်းတို့ စက်တင်ဘာ ၂၂ ရက် နံနက်ပိုင်းက ယှဉ်ပြိုင်ကစားခဲ့တဲ့ စပိန်လာလီဂါပွဲစဉ်(၅)မှာ ဘာစီလိုနာအသင်းက ဂီတာဖေးအသင်းကို သုံးဂိုးပြတ်နဲ့အနိုင်ရရှိခဲ့ပါတယ်။

အဲဒီပွဲစဉ်မှာ ဘာစီလိုနာအသင်းအတွက် သွင်းဂိုးတွေကို ပထမပိုင်းပွဲကစားချိန် ၁၅ မိနစ်နဲ့ ၃၄ မိနစ်တို့မှာ ဖာရန်တောရက်စ်က နှစ်ဂိုး၊ ဒုတိယပိုင်းပွဲကစားချိန် ၆၂ မိနစ်မှာ အိုလ်မိုကတစ်ဂိုး သွင်းယူပေးခဲ့တာဖြစ်ပါတယ်။

ဘာစီလိုနာအသင်းနဲ့အတူ သွင်းဂိုးနှစ်ဂိုး သွင်းယူပေးခဲ့တဲ့ တိုက်စစ်မှူး ဖာရန်တောရက်စ်ဟာ ယခုဘောလုံးရာသီမှာ ဘာစီလိုနာအသင်းအတွက် သွင်းဂိုးလေးဂိုးအထိသွင်းယူနိုင်ခဲ့ပြီဖြစ်ပါတယ်။

စာမျက်နှာ ၁၆ ကော်လံ ၅ သို့ ❖

ဘာစီလိုနာအသင်းနှင့် ဂီတာဖေးအသင်းတို့ ယှဉ်ပြိုင်နေစဉ်။

MNL အမှတ်ပေးပြိုင်ပွဲ ပွဲစဉ်(၄) နောက်ဆုံးပွဲတွင် မဟာယူနိုက်တက်အသင်း အမှတ်ပြည့်ရရှိ

ရန်ကုန် စက်တင်ဘာ ၂၂

၂၀၂၅-၂၀၂၆ ရာသီ MNL အမှတ်ပေးပြိုင်ပွဲ ပွဲစဉ်(၄) နောက်ဆုံးနေ့ကို စက်တင်ဘာ ၂၂ ရက်က သုဝဏ္ဏကွင်း၌ကျင်းပရာ မဟာယူနိုက်တက်အသင်းက ရခိုင်ယူနိုက်တက်အသင်းကို သုံးဂိုး-နှစ်ဂိုးဖြင့် အနိုင်ရခဲ့သည်။

ယခုရာသီတွင် နိုင်ပွဲမရသေးသည့်နှစ်သင်း တွေ့ဆုံခြင်းဖြစ်ပြီး မဟာယူနိုက်တက်အသင်းက အပြန်အလှန်သွင်းဂိုးများဖြင့်အနိုင်ယူကာ ပထမဆုံးနိုင်ပွဲရရှိခဲ့သည်။ ရခိုင်ယူနိုက်တက်အသင်းသည် နည်းပြသစ် ဦးမင်းထွန်းလင်း လက်ထက်တွင်လည်း နိုင်ပွဲမရသေးဘဲ ရာသီအစ လေးပွဲဆက်တိုက်အရှုံးနှင့် ရင်ဆိုင်ခဲ့ရသည်။

မဟာယူနိုက်တက်အသင်းသည် ကျော်စွာမင်း၊ ကောင်းမြတ်သူ၊ ပက်ထရစ်၊ ထူးဝေယံတို့ဖြင့် လူစုံအသုံးပြုခဲ့သလို ရခိုင်ယူနိုက်တက်အသင်းကလည်း နိုင်ငံခြားသားကစားသမားနှစ်ဦးနှင့် ပြည်တွင်းအမာခံကစားသမားအများစုကို ပွဲထွက်လူစာရင်းတွင် အသုံးပြုခဲ့သည်။ ပွဲအစပိုင်းတွင် မဟာယူနိုက်တက်အသင်းက ပိုဖိကစားနိုင်ခဲ့ပြီး ခုနစ်မိနစ်တွင် ပက်ထရစ်၊ ၂၁ မိနစ်တွင် ထူးဝေယံတို့က ဂိုးများသွင်းယူကာ

စာမျက်နှာ ၁၁ ကော်လံ ၁ သို့ ❂

ကြေးမုံ ယနေ့ ဖတ်စရာ

နေရာစိပ်စိပ်မှ နေရာအနှံ့အပြား မိုးထစ်ချုန်းရွာပြီး နေရာကွက်၍ မိုးကြီးနိုင် စာမျက်နှာ » ၁၂

ပါလက်စတိုင်းအား နိုင်ငံအဖြစ်အသိအမှတ်ပြုခဲ့သည့် ဆောင်ရွက်ချက်ကို ရှုတ်ချကြောင်း နေတန်ယာဟု ပြောကြား စာမျက်နှာ » ၁၃

ပါတီစုံဒီမိုကရေစီ အထွေထွေရွေးကောက်ပွဲများကို ပျက်ပြားစေရန် ရည်ရွယ်၍ နှောင့်ယှက်ဟန့်တားဖျက်ဆီးခြင်း ပြုလုပ်သူများအား အရေးယူ စာမျက်နှာ » ၁၄

လူငယ်ရေးရာကဏ္ဍ

လူငယ်နှင့် ဂန္ထဝင်စာပေ စာမျက်နှာ » ၁၈