ကြေးမုံ

The Mirror Daily

၁၉၅၇ ဖေဖော် ၁၆ တွင် စတင်တည်ထောင်သည်။

Established in 1957

ကုသိုလ်ကောင်းမှု နေ့စဉ်ပြု

လိမ္မာသော ပန်းသည်သည် အထူးထူး အပြားပြား များစွာသော ပန်းပွင့်အပေါင်းမှ ပန်းကုံးများစွာတို့ကို ပြုရာသကဲ့သို့ (လိမ္မာသော) သူသည် ဥစ္စာတည်းဟူသော ပန်း၊ သဒ္ဓါတရားတည်းဟူသော ပန်းအစုမှ ကျောင်း၊ သင်္ကန်း၊ ဆွမ်း၊ ဆေးစသော များစွာသော ကုသိုလ်ကောင်းမှုတည်းဟူသော ပန်းကုံးတို့ကို ပြုရာ၏။ ပုပ္ဖဝဂ်(ဓမ္မပဒ-၅၃)

၁၃၈၇ ခုနှစ်၊ နယုန်လဆန်း ၄ ရက်၊ သောကြာနေ့။ Friday, 30 May 2025 ၁၁၈၃၃

နိုင်ငံတော်စီမံအုပ်ချုပ်ရေးကောင်စီ ရှေ့လုပ်ငန်းစဉ် (၅) ရပ်

၁။ လွတ်လပ်ပြီး တရားမျှတသော ပါတီစုံဒီမိုကရေစီအထွေထွေရွေးကောက်ပွဲ အောင်မြင်စွာ ကျင်းပ နိုင်ရေး ပြည်ထောင်စုတစ်ဝန်းလုံး တည်ငြိမ်အေးချမ်း၍ တရားဥပဒေစိုးမိုးရေး အပြည့်အဝရရှိလာ အောင် အလေးထားဆောင်ရွက်သွားမည်။

၂။ တိုင်းရင်းသားပြည်သူတစ်ရပ်လုံးနှင့်အကျုံးဝင်သော စိုက်ပျိုးမွေးမြူရေးကို အခြေခံသည့် ကုန်ထုတ် လုပ်ငန်းများအား မြှင့်တင်၍ နိုင်ငံ့စီးပွားမြင့်မားရေးနှင့် ပြည်သူလူထုတစ်ရပ်လုံး၏ လူမှုစီးပွားဘဝ မြင့်မားရေး ဆက်လက်ကြိုးပမ်းဆောင်ရွက်သွားမည်။

၃။ နိုင်ငံတော်၏ ပကတိအနှစ်သာရဖြစ်သော ပြည်တွင်းငြိမ်းချမ်းရေးနှင့် ရရှိထားသည့် ပြည်တွင်း ငြိမ်းချမ်းရေးရလဒ်များ တည်ငြိမ်မှုရှိစေရေးအတွက် (NCA)ပါ သဘောတူညီချက်များအတိုင်း ဖြစ်နိုင်သမျှ အလေးထား လုပ်ဆောင်သွားမည်။

၄။ စစ်မှန်စည်းကမ်းပြည့်ဝသည့် ပါတီစုံဒီမိုကရေစီစနစ်ခိုင်မာစေရေးနှင့် ဒီမိုကရေစီနှင့် ဖက်ဒရယ်စနစ်ကို အခြေခံသည့် ပြည်ထောင်စုတည်ဆောက်ရေးလုပ်ငန်းစဉ်များကို အရှိန်အဟုန်ဖြင့် ဆက်လက် ဆောင်ရွက်သွားမည်။

၅။ ဆန္ဒမဲပေးပိုင်ခွင့်ရှိသူအားလုံး၏ အခွင့်အရေးများ နစ်နာမှုမရှိစေရေးနှင့် နည်းလမ်းကျန မှန်ကန်မှု ရှိသည့် အထွေထွေရွေးကောက်ပွဲတစ်ရပ်ဖြစ်စေရေး ဆောင်ရွက်ခြင်း၊ အရေးပေါ်ကာလဆိုင်ရာ ပြဋ္ဌာန်းချက်များနှင့်အညီ ဆောင်ရွက်ခြင်းတို့ပြီးစီးပါက လွတ်လပ်ပြီး တရားမျှတသော ပါတီစုံ ဒီမိုကရေစီ အထွေထွေရွေးကောက်ပွဲကျင်းပ၍ ထွက်ပေါ်လာသည့်အစိုးရအား နိုင်ငံတော်တာဝန် လွှဲအပ်နိုင်ရေး ဆက်လက်ဆောင်ရွက်သွားမည်။

နိုင်ငံတော်စီမံအုပ်ချုပ်ရေးကောင်စီဥက္ကဋ္ဌ နိုင်ငံတော်ဝန်ကြီးချုပ် ဗိုလ်ချုပ်မှူးကြီးမင်းအောင်လှိုင် မန္တလေးငလျင်ကြီးကြောင့် ဘေးဒဏ်သင့်ခဲ့ရသည့်ပြည်သူများအား ကူညီထောက်ပံ့နိုင်ရန်နှင့် ပြန်လည် ထူထောင်ရေးလုပ်ငန်းများဆောင်ရွက်နိုင်ရန်အတွက် စေတနာရှင်၊ အလှူရှင်များက ဒုတိယအကြိမ်မြောက် အလှူငွေများပေးအပ်လှူဒါန်းပွဲတွင် အမှာစကားပြောကြားစဉ်။

မန္တလေးငလျင်ကြီးကြောင့် ဘေးဒဏ်သင့်ခဲ့ရသည့်ပြည်သူများအား ကူညီထောက်ပံ့နိုင်ရန်နှင့် ပြန်လည်ထူထောင်ရေးလုပ်ငန်းများဆောင်ရွက်နိုင်ရန်အတွက် ဒုတိယအကြိမ်မြောက် အလှူငွေပေးအပ်လှူဒါန်းပွဲကျင်းပပြုလုပ်

လှူဒါန်းမှုအနေဖြင့် စုစုပေါင်းတန်ဖိုးငွေကျပ် ၁၃၁ ဒသမ ၅၃ ဘီလီယံနှင့် အမေရိကန်ဒေါ်လာ ၂၃၁၄၉၀၀ ရရှိ

နေပြည်တော် မေ ၂၉

မန္တလေးငလျင်ကြီးကြောင့် ဘေးဒဏ်သင့်ခဲ့ရသည့်ပြည်သူများအား ကူညီထောက်ပံ့နိုင်ရန်နှင့် ပြန်လည်ထူထောင်ရေးလုပ်ငန်းများ ဆောင်ရွက်နိုင်ရန်အတွက် စေတနာရှင်၊ အလှူရှင်များက ဒုတိယအကြိမ်မြောက် အလှူငွေများပေးအပ်လှူဒါန်းပွဲကို ယနေ့မွန်းလွဲပိုင်းတွင် နေပြည်တော်ရှိ ဘုရင့်နောင်ရိပ်သာညွှေ့ခန်းမဆောင်၌ ကျင်းပပြုလုပ်ရာ နိုင်ငံတော်စီမံအုပ်ချုပ်ရေးကောင်စီဥက္ကဋ္ဌ နိုင်ငံတော်ဝန်ကြီးချုပ် ဗိုလ်ချုပ်မှူးကြီးမင်းအောင်လှိုင် တက်ရောက်အမှာစကားပြောကြားပြီး အလှူငွေများ လက်ခံသည်။

အဆိုပါ အလှူငွေပေးအပ်လှူဒါန်းပွဲသို့ အမျိုးသားသဘာဝဘေးအန္တရာယ်ဆိုင်ရာ စီမံခန့်ခွဲမှုကော်မတီဥက္ကဋ္ဌ နိုင်ငံတော်စီမံအုပ်ချုပ်ရေးကောင်စီဒုတိယဥက္ကဋ္ဌ ဒုတိယဝန်ကြီးချုပ် ဒုတိယဗိုလ်ချုပ်မှူးကြီးစိုးဝင်း၊ ကောင်စီတွဲဖက်အတွင်းရေးမှူး၊ ကောင်စီဝင်များ၊ ပြည်ထောင်စုဝန်ကြီးများနှင့် ပြည်ထောင်စုအဆင့်ပုဂ္ဂိုလ်များ၊ ကာကွယ်ရေးဦးစီးချုပ်ရုံးမှ အဆင့်မြင့်တပ်မတော်အရာရှိကြီးများ၊ နေပြည်တော်တိုင်းစစ်ဌာနချုပ်တိုင်းမှူး၊ ဒုတိယဝန်ကြီးများ၊ ပြည်တွင်း ပြည်ပမှ စေတနာရှင်အလှူရှင်များ၊ ဝန်ကြီးဌာနများမှ ဌာနဆိုင်ရာတာဝန်ရှိသူများ တက်ရောက်ကြသည်။ စာမျက်နှာ ၃ ကော်လံ ၁ သို့

ယနေ့ ဖတ်စရာ

လှျပ်စစ်နှင့် စွမ်းအင်ဖွံ့ဖြိုးရေးကော်မရှင်အစည်းအဝေး ကျင်းပ လှျပ်စစ်နှင့် စွမ်းအင်ကဏ္ဍဖွံ့ဖြိုးတိုးတက်ရေး ပြည်တွင်း/ပြည်ပရင်းနှီးမြှုပ်နှံမှုများ ဖိတ်ခေါ်ဆောင်ရွက် စာမျက်နှာ » ၆

စွမ်းအင်ဝန်ကြီးဌာန ကမ်းလွန်စီမံကိန်းအသစ် “မင်းရဲသူ” စာချုပ်ချုပ်ဆိုခြင်း အခမ်းအနား ကျင်းပ စာမျက်နှာ » ၈

လွန်လွန်ကြူးကြူး ရှုးမူးကြသူများ ဆောင်းပါး စာမျက်နှာ » ၉

ကြေးမုံ

တရားမဝင်ကုန်သွယ်မှုများကို ပြတ်ပြတ်သားသားတိုက်ဖျက်

"တရားမဝင်ကုန်သွယ်မှုများသည် ရာဇဝတ်ကျူးလွန်မှု၊ အကြမ်းဖက်အဖွဲ့အစည်းများအပေါ် ငွေကြေးထောက်ပံ့မှုအပါအဝင် နယ်မြေတည်ငြိမ်အေးချမ်းရေးနှင့် လုံခြုံရေးကိုပါ ထိခိုက်စေသည့်အတွက် သက်ဆိုင်ရာဝန်ကြီးဌာနများ၊ တိုင်းဒေသကြီး/ပြည်နယ်အစိုးရအဖွဲ့များမှ တာဝန်ရှိသူများအနေဖြင့် တရားမဝင်ကုန်သွယ်မှုကို ပြတ်ပြတ်သားသား တိုက်ဖျက်ဆောင်ရွက်သွားရန်" ၂၀၂၅ ခုနှစ် မတ်လ ၁၉ ရက်နေ့တွင်ကျင်းပသည့် လုံခြုံရေး၊ တည်ငြိမ်အေးချမ်းရေးနှင့် တရားဥပဒေစိုးမိုးရေးကော်မတီအစည်းအဝေးတွင် နိုင်ငံတော်စီမံအုပ်ချုပ်ရေးကောင်စီဥက္ကဋ္ဌ နိုင်ငံတော်ဝန်ကြီးချုပ်က လမ်းညွှန်မှာကြားထားသည်။

တရားမဝင်ကုန်သွယ်မှုကို ထိရောက်စွာတိုက်ဖျက်နိုင်ရန်အတွက် နိုင်ငံတော်စီမံအုပ်ချုပ်ရေးကောင်စီအစိုးရလက်ထက်တွင် ၂၀၂၂ ခုနှစ်မှစတင်၍ ပြင်ဆင်ဖွဲ့စည်းဆောင်ရွက်ခဲ့သည်။ ထိုသို့ဆောင်ရွက်ရာတွင် သုံးနှစ်နှင့်လေးလတာကာလအတွင်း ဖမ်းဆီးရမိသည့်အမှုတွဲ ၂၂၁၈၉ မှု၊ တန်ဖိုးငွေကျပ် ၅၇၆ ဒသမ ၅၄၁ ဘီလီယံ ဖမ်းဆီးဖော်ထုတ်နိုင်ခဲ့သည်။ လအလိုက်ဖမ်းဆီးရမိမှုတွင် ၂၀၂၅ ခုနှစ် မတ်လတွင် အများဆုံးဖော်ထုတ်ဖမ်းဆီးနိုင်ခဲ့သည်။ နယ်မြေလုံခြုံရေးအခြေအနေအရ နယ်စပ်ကုန်သွယ်ရေး ခေတ္တရပ်တန့်နေသည့်အချိန်တွင် တရားမဝင်ကုန်ပစ္စည်းတင်ပို့မှုနှင့် တင်သွင်းမှု များပြားလာမှုများနှင့်အတူ ဖမ်းဆီးရမိမှုများလည်း များပြားလာသည်ကို တွေ့ရသည်။

တရားမဝင်ကုန်သွယ်မှုသည် နယ်စပ်ဖြတ်ကျော် တရားမဝင်လုပ်ကိုင်မှုများဖြစ်၍ ကုန်သွယ်ဖက်အိမ်နီးချင်းနိုင်ငံများနှင့် သတင်းဖလှယ်ခြင်း၊ ပူးပေါင်းဆောင်ရွက်ခြင်းတို့ကို ဝန်ကြီးဌာနအချင်းချင်း၊ အစိုးရအဖွဲ့အချင်းချင်းညှိနှိုင်းပြီး ဆောင်ရွက်ကြရမည်ဖြစ်ကြောင်း လမ်းညွှန်ထားသည်။ တရားမဝင်ကုန်သွယ်မှုတိုက်ဖျက်ရေး နိုင်ငံပေါင်းစုံမဟာမိတ်အဖွဲ့၏ ၂၀၂၅ ခုနှစ် ထုတ်ပြန်ချက်အညွှန်းကိန်းအရ နိုင်ငံပေါင်း ၁၅၈ နိုင်ငံအနက် မြန်မာနိုင်ငံသည် အဆင့် ၁၁၇ သတ်မှတ်ထားသည်ကို တွေ့ရသည်။ ၂၀၁၈ ခုနှစ်တွင်ထုတ်ပြန်ခဲ့သည့် ကမ္ဘာ့တရားမဝင်ကုန်သွယ်မှုဆိုင်ရာ ပတ်ဝန်းကျင်အညွှန်းကိန်းတွင် နိုင်ငံပေါင်း ၈၄ နိုင်ငံအနက် မြန်မာနိုင်ငံသည် အဆင့် ၈၁ သာရှိသဖြင့် ၂၀၂၅ ခုနှစ်တွင် အညွှန်းကိန်းများ ပိုမိုတိုးတက်လာသည်ကိုတွေ့ရသည်။

သို့သော် အာဆီယံအဖွဲ့ဝင် ၁၀ နိုင်ငံအနက် မြန်မာနိုင်ငံအနေဖြင့် တရားမဝင်ကုန်သွယ်မှုတိုက်ဖျက်ရေးတွင် အဆင့်(၉)သာရှိနေသည့်အတွက် တရားမဝင်ကုန်သွယ်မှုတိုက်ဖျက်ရေးလုပ်ငန်းများကို ယခုထက် ပိုမို၍အရှိန်အဟုန်မြှင့်တင်ပြီး ပြတ်ပြတ်သားသား တိုက်ဖျက်သွားရန် လိုအပ်မည်ဖြစ်သည်။ တရားမဝင်ကုန်သွယ်မှုတိုက်ဖျက်ရေး နိုင်ငံပေါင်းစုံမဟာမိတ်အဖွဲ့က ထုတ်ပြန်သည့် တရားမဝင်ကုန်သွယ်မှုများ အလွန်အကြူးပြုလုပ်သည့် ကဏ္ဍ ၁၂ ရပ်တွင် လယ်ယာစိုက်ပျိုးရေးထုတ်ကုန်များ၊ စိုက်ပျိုးရေးသုံးဓာတုပစ္စည်းများနှင့် ပိုးသတ်ဆေးများ၊ အရက်နှင့် အတုအပကုန်ပစ္စည်းများ၊ ဆေးဝါးများ၊ အဖိုးတန်သတ္တုနှင့် ကျောက်မျက်များ၊ ဆေးရွက်ကြီးကုန်စည်များ၊ လူကုန်ကူးမှုများ၊ တောရိုင်းတိရစ္ဆာန်များ ပါဝင်သည်ကိုတွေ့ရသည်။

မြန်မာနိုင်ငံအနေဖြင့် သုံးနှစ်နှင့်လေးလတာကာလအတွင်း တရားမဝင်လိုင်စင်မဲ့မော်တော်ယာဉ်နှင့် တရားမဝင်မော်တော်ဆိုင်ကယ် အများဆုံးဖမ်းဆီးရမိသည်ကို တွေ့ရသည်။ ရင်းနှီးမြှုပ်နှံမှုဆိုင်ရာ သွင်းကုန်ပစ္စည်းများ၊ စက်ကိရိယာပစ္စည်းများနှင့် အခြားလူ့အသုံးအဆောင်ပစ္စည်းများလည်းပါဝင်သည်။ မြန်မာနိုင်ငံသည် စိုက်ပျိုးရေးနိုင်ငံဖြစ်သည့်အတွက် လယ်ယာသုံးပစ္စည်းကိရိယာများကို စီးပွားရေးနှင့် ကူးသန်းရောင်းဝယ်ရေးဝန်ကြီးဌာနက တရားဝင်လိုင်စင်များ ထုတ်ပေးထားသော်လည်း ယင်းအပေါ်ကျော်လွန်၍ ဆောင်ရွက်မှုများရှိနေသည့်အတွက် ကြပ်မတ်ထိန်းကျောင်းဆောင်ရွက်ရမည်။ တစ်ဖက်တွင် ဖမ်းဆီးထိန်းချုပ်ပြီး တစ်ဖက်တွင် မူပိုင်ခွင့်ဥပဒေ၊ စားသုံးသူကာကွယ်ရေးဥပဒေ၊ အကောက်ခွန်ဥပဒေ၊ ပို့ကုန်သွင်းကုန်ဥပဒေ၊ ကုန်သွယ်လုပ်ငန်းခွန်ဥပဒေ၊ အထူးကုန်စည် ဥပဒေပြဋ္ဌာန်းချက်များနှင့်အညီ ပြည်သူများအပါအဝင် အစိုးရ၊ လုပ်ငန်းရှင်များ၊ စီးပွားရေးအဖွဲ့အစည်းများနှင့် ပူးပေါင်းဆောင်ရွက်ကြရမည်ဖြစ်သည်။

တရားမဝင်ကုန်သွယ်မှုများကို ထိရောက်စွာတိုက်ဖျက်ရာတွင် ပြည်သူများ၏ သတင်းပေးမှုများဖြင့် တစ်ဖက်တစ်လမ်းက ထိရောက်စွာဆောင်ရွက်နိုင်ခဲ့သည်ကိုတွေ့ရသည်။ ထို့ကြောင့် သတင်းပေးပြည်သူများ၏ လုံခြုံမှုနှင့် နစ်နာဆုံးရှုံးမှုများ မဖြစ်စေရန်အတွက် သတင်းလုံခြုံမှုကို သက်ဆိုင်ရာတာဝန်ရှိသူများက လျှို့ဝှက်ထိန်းသိမ်းပေးရမည်ဖြစ်သည်။ သတင်းပေးသည့်အတွက် ဖမ်းဆီးရမိမှုအပေါ်မူတည်၍ နိုင်ငံတော်က အကျိုးအမြတ်ထောက်ပံ့ပေးခြင်းနှင့် ဂုဏ်ပြုချီးမြှင့်ပေးခြင်းစသည့် ခံစားခွင့်များကို ဆောင်ရွက်ပေးလျက်ရှိသည်။

သို့ဖြစ်ရာ တရားမဝင်ကုန်သွယ်ခြင်းသည် နိုင်ငံတော်အတွက် အဘက်ဘက်တွင် ထိခိုက်နစ်နာမှုများ ဖြစ်ပေါ်စေသည့်အတွက် ပြည်သူများ၏ ပူးပေါင်းပါဝင်ဆောင်ရွက်မှုများနှင့်အတူ အစိုးရ၊ လုပ်ငန်းရှင်များ၊ စီးပွားရေးအဖွဲ့အစည်းများ၊ သက်ဆိုင်ရာအဖွဲ့အစည်းများအားလုံးတို့က ယခုထက်ပိုမိုအရှိန်အဟုန်မြှင့်တင်၍ ထိထိရောက်ရောက် ပြတ်ပြတ်သားသား တိုက်ဖျက်နှိမ်နင်းသွားကြမည်ဟု ယုံကြည်ပါကြောင်း။ ။

ဦးအောင်မင်းဦးအား အီသီယိုးပီးယားဖက်ဒရယ်ဒီမိုကရက်တစ်သမ္မတနိုင်ငံဆိုင်ရာ မြန်မာသံအမတ်ကြီးအဖြစ် ပြောင်းရွှေ့ခန့်အပ်

နေပြည်တော် မေ ၂၉

ပြည်ထောင်စုသမ္မတမြန်မာနိုင်ငံတော် နိုင်ငံတော်စီမံအုပ်ချုပ်ရေးကောင်စီဥက္ကဋ္ဌ နိုင်ငံတော်ဝန်ကြီးချုပ်သည် ဆားဗီးယားသမ္မတနိုင်ငံဆိုင်ရာ မြန်မာသံရုံးယာယီတာဝန်ခံ/သံအမတ်ကြီး ဦးအောင်မင်းဦးအား အီသီယိုးပီးယားဖက်ဒရယ် ဒီမိုကရက်တစ်သမ္မတနိုင်ငံဆိုင်ရာ အထူးအာဏာကုန် လွှဲအပ်ခြင်းခံရသော ပြည်ထောင်စုသမ္မတမြန်မာနိုင်ငံတော် သံအမတ်ကြီးအဖြစ် ပြောင်းရွှေ့ခန့်အပ်လိုက်ပြီးဖြစ်သည်။

သတင်းစဉ်

လျှော်ဘေးသင့်ဒေသပြည်သူများသို့ ရှာဖွေကယ်ဆယ်ရေးနှင့် ထောက်ပံ့ရေးလုပ်ငန်းများ ဆောင်ရွက်ပေးလျက်ရှိ

နေပြည်တော် မေ ၂၉

မြန်မာနိုင်ငံတွင် မတ် ၂၈ ရက်က လှုပ်ခတ်ခဲ့သော အင်အားအလွန်ပြင်းထန်သည့် ငလျင်ဒဏ်ကို ပြင်းထန်စွာခံစားခဲ့ရသော တိုင်းဒေသကြီး/ ပြည်နယ် ခြောက်ခုတို့တွင် မေ ၂၉ ရက်အထိ သေဆုံးသူ ၃၇၄၀၊ ထိခိုက်ဒဏ်ရာရရှိသူ ၅၁၀၄ ဦးနှင့် ပျောက်ဆုံးသူ ၆၇ ဦးရှိသည်။

မြန်မာနိုင်ငံ မီးသတ်တပ်ဖွဲ့နှင့် ပြည်တွင်းပြည်ပမှ ရှာဖွေကယ်ဆယ်ရေးအဖွဲ့ဝင်များသည် လိုအပ်သည့်ဒေသများသို့ အချိန်နှင့်တစ်ပြေးညီ ရှာဖွေကယ်ဆယ်ရေးလုပ်ငန်းများ ဆောင်ရွက်ပေးလျက်ရှိပြီး အဆောက်အအုံများအတွင်း ပိတ်မိနေသူများအား ရှာဖွေကယ်ဆယ်ခဲ့ရာ ယနေ့အထိ အသက်ရှင်သူ ၆၅၃ ဦး ရှာဖွေကယ်ဆယ်ပေးနိုင်ခဲ့ပြီး သေဆုံးသူ ၈၁၇ ဦး ရှာဖွေပေးနိုင်ခဲ့သည်။

ထောက်ပံ့လှူဒါန်း

ဘေးသင့်ပြည်သူများသို့ ပြည်တွင်း စေတနာရှင်အလှူရှင်များက ငွေနှင့် အလှူပစ္စည်းများ ထောက်ပံ့လှူဒါန်းလျက်ရှိသကဲ့သို့ ပြည်ပနိုင်ငံများ၊ အဖွဲ့အစည်းများ၊ စေတနာရှင်အလှူရှင်များက ငွေနှင့် အလှူပစ္စည်းများ ထောက်ပံ့လှူဒါန်းပေးလျက်ရှိရာ မေ ၂၈ ရက် ညနေ ၅ နာရီမှ မေ ၂၉ ရက် ညနေ ၅ နာရီအတွင်း ရန်ကုန်အပြည်ပြည်ဆိုင်ရာလေဆိပ်သို့ တရုတ်နိုင်ငံ Shanghai United Cell Biotechnology Co;Ltd. မှ လှူဒါန်းသည့် ဝမ်းပျက်ဝမ်းလျှောရောဂါ ကာကွယ်ဆေး ၁၀၂ ပုံး (အလေးချိန် ၂ ဒသမ ၀၆၉ တန်) ရောက်ရှိခဲ့သည်။

အဆိုပါထောက်ပံ့သည့် ကာကွယ်ဆေးများကို ကျန်းမာရေးစောင့်ရှောက်မှုလုပ်ငန်းများ၌ အသုံးပြုနိုင်ရန် ကျန်းမာရေးဝန်ကြီးဌာနသို့ လွှဲပြောင်းပြီးဖြစ်ကြောင်း သိရသည်။

သတင်းစဉ်

အင်အားအနည်းငယ်ရှိသော မြေငလျင်တစ်ခု လှုပ်ရှား

နေပြည်တော် မေ ၂၉

ယနေ့နံနက် ၆နာရီ ၃၂မိနစ် ၂စက္ကန့်တွင် ကန့်ဘလူမြေငလျင်စခန်းမှ အနောက်-အနောက်မြောက်ဘက် ၄၇ မိုင်ခန့် ကွာဝေးသော မြန်မာနိုင်ငံ ပြည်တွင်း (မော်လိုက်မြို့၏ အရှေ့တောင်ဘက်မိုင် ၃၀ ခန့်အကွာ)၊ မြောက်လတ္တီတွဒ် ၂၃ ဒသမ ၅၂ ဒီဂရီ၊ အရှေ့လောင်ဂျီတွဒ် ၉၄ ဒသမ ၈၇ ဒီဂရီ၊ အနက် ၈၅ ကီလိုမီတာကို ဗဟိုပြု၍ အင်အားရစ်(ခ်) တာစကေး ၄ ဒသမ ၂ အဆင့်ရှိ အင်အားအနည်းငယ်ရှိသော မြေငလျင်တစ်ခု လှုပ်ရှားသွားကြောင်း တိုင်းထွာရရှိသည်။

မိုး/ဇလ

၂၉ - ၅ - ၂၀၂၅ ရက်နေ့ ဓာတ်သတ္တု(ရွှေ) ရည်ညွှန်းဈေး

သိပ်သည်းဆ ၁၉.၂၅ ဂရမ်/ ကုဗစင်တီမီတာနှင့် အထက်ရှိ စံချိန်မီရွှေတစ်ကျပ်သား (၁၆.၃၂၉၃၂၅ ဂရမ်)၏ **ဈေးနှုန်းမှာ** ငွေကျပ် ၅၇၆၀၀၀၀ ဖြစ်သည်။

ဓာတ်သတ္တု(ရွှေ)ရည်ညွှန်းဈေးသတ်မှတ်ရေးကော်မတီ

သင့်စီးပွားရေးလုပ်ငန်းများအောင်မြင်ဖို့ ကြေးမုံသတင်းစာတွင် ကြော်ငြာစို့။

ရန်ကုန်စတော့အိတ်ချိန်းဈေးကွက်

၂၉- ၅ - ၂၀၂၅

ကုမ္ပဏီအမည်	အဖွင့်ဈေး (ကျပ်)	အပိတ်ဈေး (ကျပ်)	ရှယ်ယာစောင်ရေ	ရှယ်ယာတန်ဖိုး (ကျပ်)
FMI	၆,၅၀၀	၆,၆၀၀	၂,၂၆၁	၁၄,၆၉၅,၀၀၀
MTSH	၂,၉၅၀	၂,၉၅၀	၅,၁၀၀	၁၅,၀၄၇,၅၀၀
MCB	၇,၇၀၀	၇,၇၀၀	၀	၀
FPB	၁,၈၀၀	၁,၈၀၀	၃၇၁	၆၆၇,၈၀၀
TMH	၂,၇၅၀	၂,၇၅၀	၁,၂၀၀	၃,၃၀၀,၀၀၀
EFR	၁,၅၀၀	၁,၅၅၀	၁,၃၇၅	၂,၀၇၇,၅၀၀
AMATA	၄,၀၀၀	၄,၀၀၀	၀	၀
MAEX	၃,၀၅၀	၃,၁၀၀	၁,၄၁၇	၄,၃၂၅,၂၀၀
MADPL(PLB)	၃,၁၅၀	၃,၁၅၀	၁	၃၁,၅၀

ရန်ကုန်စတော့အိတ်ချိန်းမှရယူသည်။

ကြေးမုံ

စာတည်းမှူးချုပ် - ဦးဝင်းနိုင်
ခေတ္တ စာတည်းမှူး - ဦးအေဝမ်းစိုး
စာတည်းများ - ဦးစန်းအောင်၊ ဒေါ်ခင်ခင်သက်၊ ဒေါ်ယုဝါဝါ၊ ဒေါ်သီသီမင်း၊ ဦးဟိန်းထက်လင်း၊ ဦးသက်ထွေး၊ ဒေါ်စန်းယဉ်ဦ
ဘာသာပြန် စာတည်းများ - ဦးနိုင်လင်းကြည်၊ ဦးအောင်ကျော်ကျော်၊ ဦးစိုးသူရ
အကြီးတန်း သတင်းထောက်များ - ဦးစိုးအောင်၊ ဒေါ်ခင်မို့မို့အောင်၊ ဒေါ်ခင်မျိုးနိုင်၊ ဒေါ်မာမာစိုး၊ ဒေါ်ခိုင်သန္တာရွှေ
အငယ်တန်း သတင်းထောက်များ - ဦးအောင်ကျော်ဦး၊ ဦးအောင်ကျော်ဝင်း၊ ဦးသန်းတင်အောင်
သုတေသန - ဒေါ်ဇင်မာဝင့်
စာပြင် - ဒေါ်ခင်နှင်းယုနှင့်အဖွဲ့
စာမျက်နှာဖွဲ့စည်းမှုနှင့် ဒီဇိုင်း - ဒေါ်နွယ်နွယ်ထွန်းနှင့်အဖွဲ့
အီးမေးလ်နှင့် အွန်လိုင်း - ဦးစိုးချစ်ဦးနှင့်အဖွဲ့

ပုံနှိပ်ခြင်းလုပ်ငန်းအမှတ် (၀၀၆၄၀)၊
ပုံနှိပ်ထုတ်ဝေခွင့်အမှတ်(၀၀၇၇၁)ဖြင့်
ကြေးမုံသတင်းစာတိုက်က ထုတ်ဝေသည်။

themirror.npt@gmail.com
www.facebook.com/themirrordaily

နေပြည်တော် - စာတည်းမှူး ၀၆၇-၃၆၁၂၆၊ စာတည်းအဖွဲ့ ၀၆၇-၃၆၁၂၈၊ ၀၆၇-၃၆၁၃၀၊ ဖက်စ် ၀၆၇-၃၆၁၃၁
ရန်ကုန်ရုံးခွဲ - အမှတ် ၇၇၊ ၅၂ လမ်းနှင့် မဟာဗန္ဓုလလမ်းထောင့်၊ ပုဇွန်တောင်မြို့နယ်၊ ရန်ကုန်မြို့၊ စာတည်းဌာန ၀၁-၂၉၂၈၃၂
မန်နေဂျာ - ၀၁-၈၆၁၀၆၈၅၊ စီမံ/ငွေစာရင်း ၀၁-၂၉၁၄၅၄၊ ဖြန့်ချိရေး ၀၁-၂၉၂၈၃၀၊ ကြော်ငြာ ၀၁-၃၉၇၃၃၀၊ ဖက်စ် ၀၁-၂၀၃၃၅၁

နိုင်ငံတော်စီမံအုပ်ချုပ်ရေးကောင်စီဥက္ကဋ္ဌ နိုင်ငံတော်ဝန်ကြီးချုပ် ဗိုလ်ချုပ်မှူးကြီး မင်းအောင်လှိုင်နှင့်အဖွဲ့ဝင်များ၊ ပြည်တွင်း၊ ပြည်ပမှ စေတနာရှင်၊ အလှူရှင်များ၊ အခမ်းအနားတက်ရောက်လာကြသူများ မန္တလေးငလျင်ကြီးဖြစ်ပေါ်ခဲ့မှုကြောင့် သေဆုံးခဲ့ရသည့် ပြည်သူများအတွက် ဝမ်းနည်းကြောင်းအထိမ်းအမှတ်အဖြစ် တစ်မိနစ်ငြိမ်သက်ကြစဉ်။

နိုင်ငံတော်စီမံအုပ်ချုပ်ရေးကောင်စီဥက္ကဋ္ဌ နိုင်ငံတော်ဝန်ကြီးချုပ် ဗိုလ်ချုပ်မှူးကြီး မင်းအောင်လှိုင်ထံ ပြည်ထဲရေးဝန်ကြီးဌာန ပြည်ထောင်စုဝန်ကြီး ဒုတိယဗိုလ်ချုပ်ကြီး ထွန်းထွန်းနောင်က အလှူငွေ ပေးအပ်လှူဒါန်းစဉ်။

နိုင်ငံတော်စီမံအုပ်ချုပ်ရေးကောင်စီဥက္ကဋ္ဌ နိုင်ငံတော်ဝန်ကြီးချုပ် ဗိုလ်ချုပ်မှူးကြီး မင်းအောင်လှိုင်ထံ သမဝါယမနှင့်ကျေးလက်ဖွံ့ဖြိုးရေးဝန်ကြီးဌာန ပြည်ထောင်စုဝန်ကြီး ဦးလှမိုးက အလှူငွေ ပေးအပ်လှူဒါန်းစဉ်။

❂ ရှေ့ဖုံးမှ

ဝမ်းနည်းကြောင်းအထိမ်းအမှတ်အဖြစ် တစ်မိနစ်ငြိမ်သက်

ဦးစွာ အခမ်းအနားအစီအစဉ်အရ မန္တလေးငလျင်ကြီးဖြစ်ပေါ်ခဲ့မှုကြောင့် သေဆုံးခဲ့ရသည့် ပြည်သူများအတွက် ဝမ်းနည်းကြောင်း အထိမ်းအမှတ်အဖြစ် နိုင်ငံတော် စီမံအုပ်ချုပ်ရေးကောင်စီဥက္ကဋ္ဌ နိုင်ငံတော်ဝန်ကြီးချုပ်နှင့်အဖွဲ့ဝင်များ၊ ပြည်တွင်း၊ ပြည်ပမှ စေတနာရှင်၊ အလှူရှင်များ၊ အခမ်းအနားတက်ရောက်လာကြသူများသည် တစ်မိနစ်ငြိမ်သက်ကြသည်။

သဘာဝဘေးအန္တရာယ်များ ကြုံတွေ့ခံစားခဲ့ရမှု

ထို့နောက် နိုင်ငံတော်စီမံအုပ်ချုပ်ရေးကောင်စီ ဥက္ကဋ္ဌ နိုင်ငံတော်ဝန်ကြီးချုပ်က အမှာစကားပြောကြားရာတွင် ၂၀၂၅ ခုနှစ် မတ် ၂၈ ရက်တွင် ဖြစ်ပွားခဲ့သည့် မြေငလျင်ကြီးကြောင့် နေပြည်တော်အပါအဝင် တိုင်းဒေသကြီး၊ ပြည်နယ် ၁၀ ခုတွင် ထိခိုက်မှုရှိခဲ့ပြီး ခြောက်ခုတွင် ငလျင်ဒဏ်ကို ပြင်းထန်စွာခံစားခဲ့ကြရကြောင်း၊ ထိုကဲ့သို့ ဘေးဒုက္ခကြုံတွေ့နေရသည့် ပြည်သူများအတွက် စေတနာရှင်များက အလှူငွေများ ပေးအပ်လှူဒါန်းကြခြင်းဖြစ်သည့်အတွက် ယနေ့အခမ်းအနားသည် မင်္ဂလာရှိသည့် အခမ်းအနားပင်ဖြစ်ကြောင်း။

မိမိတို့ မြန်မာနိုင်ငံသည် ရာသီဥတု ဖောက်ပြန်ပြောင်းလဲမှုများကြောင့် ရေကြီးရေလျှံမှု၊ မုန်တိုင်းဝင်ရောက်မှု၊ မိုးခေါင်ရေရှားမှုများအနေဖြင့် နှစ်စဉ်နှစ်တိုင်းလိုလို ဖြစ်ပွားခဲ့ပြီး ပြီးခဲ့သည့် နှစ်များအတွင်း၌လည်း ၂၀၂၃ ခုနှစ်တွင် မိုခါမုန်တိုင်းနှင့် ၂၀၂၄ ခုနှစ်တွင် ရာဂီမုန်တိုင်းကြောင့် မိုးသည်းထန်စွာရွာသွန်းခဲ့ပြီး တိုင်းဒေသကြီးနှင့် ပြည်နယ် ရှစ်ခုတွင် ရေကြီးရေလျှံမှုများ ဖြစ်ပွားခဲ့ကြောင်း၊ ယခု ၂၀၂၅ ခုနှစ်တွင်လည်း ပြင်းအား ၇ ဒသမ ၇ ရှိသည့် မန္တလေးငလျင်ကြီးလှုပ်ခတ်ခဲ့သောကြောင့် နိုင်ငံတော်အနေဖြင့် ဆုံးရှုံးခဲ့ရမှုများ များစွာရှိခဲ့သကဲ့သို့ ပြည်သူတစ်ဦးတစ်ယောက်ချင်းစီနှင့် မိသားစုများ၌လည်း ထိခိုက်နစ်နာဆုံးရှုံးမှုများစွာရှိခဲ့ကြောင်း။

အင်အားပြင်း မန္တလေးငလျင်ကြီးကြောင့် ထိခိုက်ပျက်စီးဆုံးရှုံးခဲ့ရမှုများ

ငလျင်ကြီး ဖြစ်ပေါ်ခဲ့မှုကြောင့် နေပြည်တော်ကောင်စီအပါအဝင် တိုင်းဒေသကြီး၊ ပြည်နယ် ၁၀ ခုမှာရှိသည့် ရပ်ကွက် ၃၇၄ ခု၊ ကျေးရွာ အုပ်စု ၉၄၄ စု၊ ကျေးရွာ ၂၀၈၁ ရွာ၊ အိမ်ထောင်စု ၁၆၂၁၆၇ ခု၊ လူဦးရေ စုစုပေါင်း ၅၀၆၀၆၉ ဦး ဘေးသင့်ခဲ့ပြီး သေဆုံးသူ ၃၇၃၉ ဦး၊ ပျောက်ဆုံးသူ ၆၈ ဦး၊ ဒဏ်ရာရသူ ၅၁၀၄ ဦး ရှိကြောင်း။

နေအိမ်၊ အဆောက်အအုံနှင့် အခြားထိခိုက်ပျက်စီးမှုများအနေဖြင့် လူနေအိမ် ၅၁၂၁၀ လုံး၊ လမ်းလုပ်ငန်း ၄၃၁ ခု၊ တံတား ၁၀၃ စင်း၊ ရထားလမ်းပျက်စီးနေရာ ၈၃ နေရာနှင့် ရထားလမ်းတံတား ၁၁ စင်း၊ မိုဘိုင်းဆက်သွယ်ရေးစခန်း ၆၇၃၀ ခု၊ မဟာဓာတ်အားလိုင်း ၁၀ လိုင်း၊ ဓာတ်အားလိုင်းတိုင် ၃၄၃၅ တိုင်၊ ဆည်မြောင်း ၅၉၄ ခု၊ တာတမံ ခြောက်ခု၊ ဌာနအဆောက်အအုံ ၁၁၃၃၈ လုံး၊ ဆေးရုံ ၃၈၄ ရုံ၊ ဆေးခန်း ၃၆၄ ခန်း၊ ဈေးဟောင်းအဆောက်အအုံနှင့် ပြတိုက် ၁၆၆ ခု၊ အခြေခံပညာကျောင်း ၂၄၀၉ ကျောင်း၊ အဆင့်မြင့်ပညာကျောင်း ၇၂ ကျောင်း၊ ပုဂ္ဂလိက စာသင်ကျောင်း ၉၀၊ ဘုရားစေတီ ၆၄၆၉ ဆူ၊ ဘုန်းကြီးကျောင်း၊ သီလရှင်ကျောင်းနှင့် အခြားဘာသာရေးအဆောက်အအုံ ၅၅၈၈ ခု၊ ပုဂ္ဂလိကစက်ရုံအလုပ်ရုံ ၃၄၄ ခု၊ သီးနှံ ၇၈ ဒသမ ၅ ဧက၊ တိရစ္ဆာန်ကောင်ရေ ၁၃၃၇၀၀ ထိခိုက်ပျက်စီးခဲ့ရပြီး မူလပျက်စီးဆုံးရှုံးမှုတန်ဖိုး စုစုပေါင်းငွေကျပ် ၃၈၀၄ ဒသမ ၅၄၉ ဘီလီယံဖြစ်ကြောင်း။

ကူညီကယ်ဆယ်ရေး၊ အပျက်အစီးများ ဖယ်ရှားရှင်းလင်းရေး နှင့် ပြန်လည်ထူထောင်ရေး

မတ်လ ၂၈ ရက် ငလျင်လှုပ်ခတ်ပြီးချိန်၌ ငလျင်ဘေးသင့်ဒေသများနှင့် ထိခိုက်ဒဏ်ရာရလူနာများအား ဆေးရုံ၌ကုသပေးနေမှုများကို မိမိကိုယ်တိုင် ကွင်းဆင်းကြည့်ရှုခဲ့ကြောင်း၊ ငလျင်ဘေးသင့်ဒေသများသို့ ကွင်းဆင်းကြည့်ရှုခဲ့သည်မှာ ယနေ့အထိ စုစုပေါင်း ၁၅ ကြိမ် ရှိခဲ့ပြီး လိုအပ်သည့် ကူညီထောက်ပံ့မှုများနှင့် စီမံလမ်းညွှန်မှုများ ပေးခဲ့ကြောင်း။

ရှာဖွေကယ်ဆယ်ရေးလုပ်ငန်းများ ဆောင်ရွက်သည့်နေရာတွင်လည်း အဆင့်(၅) ဆင့် သတ်မှတ်ဆောင်ရွက်ခဲ့ပြီး ပြည်တွင်းအင်အားစုများ အပြည့်အဝပါဝင်ခဲ့ကြကြောင်း၊ ထို့အပြင် ပြည်ပနိုင်ငံများမှ လာရောက်ကူညီကြသည့် ရှာဖွေကယ်ဆယ်ရေးအဖွဲ့များနှင့် ပူးပေါင်း၍ အရေးပေါ်ရှာဖွေကူညီကယ်ဆယ်ရေး လုပ်ငန်းများကို ဆောင်ရွက်ခဲ့ကြောင်း၊ ထိုကဲ့သို့ ဆောင်ရွက် ခဲ့ခြင်းကြောင့် အဆောက်အအုံများအတွင်း ပိတ်မိနေသူ ၆၅၃ ဦးကို အသက်ရှင်လျက် ရှာဖွေကယ်ဆယ်နိုင်ခဲ့ပြီး သေဆုံးသူ ၈၀၆ ဦးကို ဖော်ထုတ်ရှာဖွေပေးနိုင်ခဲ့ကြောင်း။

ငလျင်ဘေး တုံ့ပြန်ရေး ဆောင်ရွက်နိုင်ရန် အတွက် သဘာဝ ဘေးအန္တရာယ်ဆိုင်ရာ စီမံခန့်ခွဲမှုဗဟိုဌာန (Disaster Management Centre– DMC)ကို ၂၀၂၅ ခုနှစ် မတ် ၂၉ ရက်မှ စတင်ဖွင့်လှစ်ခဲ့ပြီး အမျိုးသားသဘာဝဘေးအန္တရာယ်ဆိုင်ရာ စီမံခန့်ခွဲမှုကော်မတီအောက်တွင် ရှိသည့် လုပ်ငန်းကော်မတီများ အလိုက် တုံ့ပြန်ရေးလုပ်ငန်းများကို စနစ်တကျ ဆောင်ရွက်ပေးခဲ့ကြောင်း၊ ဘေးသင့် ပြည်သူများအတွက် လတ်တလော ယာယီနေထိုင်နိုင်ရေး ဆောင်ရွက်ပေးခြင်း၊

စာမျက်နှာ ၄ သို့ ❂

နိုင်ငံတော်စီမံအုပ်ချုပ်ရေးကောင်စီဥက္ကဋ္ဌ နိုင်ငံတော်ဝန်ကြီးချုပ် ဗိုလ်ချုပ်မှူးကြီးမင်းအောင်လှိုင်ထံ စေတနာရှင်၊ အလှူရှင်များက အလှူငွေများ ပေးအပ်လှူဒါန်းစဉ်။

နိုင်ငံတော်စီမံအုပ်ချုပ်ရေးကောင်စီဥက္ကဋ္ဌ နိုင်ငံတော်ဝန်ကြီးချုပ် ဗိုလ်ချုပ်မှူးကြီးမင်းအောင်လှိုင်ထံ စေတနာရှင်၊ အလှူရှင်တစ်ဦးက အလှူငွေများ ပေးအပ်လှူဒါန်းစဉ်။

နိုင်ငံတော်စီမံအုပ်ချုပ်ရေးကောင်စီဒုတိယဥက္ကဋ္ဌ ဒုတိယဝန်ကြီးချုပ် ဒုတိယဗိုလ်ချုပ်မှူးကြီးစိုးဝင်းထံ စေတနာရှင်၊ အလှူရှင်တစ်ဦးက အလှူငွေများ ပေးအပ်လှူဒါန်းစဉ်။

❂ စာမျက်နှာ ၃ မှ

သောက်သုံးရေ လိုအပ်ချက်များ ဖြည့်ဆည်းပေးခြင်း၊ အခြေခံစားသောက်ကုန်၊ လူသုံးကုန်ပစ္စည်းများကို ဈေးကားဖြင့် လှည့်လည်ရောင်းချပေးခြင်းတို့ကို ဆောင်ရွက်ပေးလျက်ရှိကြောင်း။

ထို့အပြင် အရေးပေါ်လိုအပ်ချက်ဖြစ်သည့် ဆက်သွယ်ရေး၊ လျှပ်စစ်မီးရရှိရေးနှင့် မိုးမကျမီ ယာယီ အမိုးအကာအောက် ရောက်ရှိစေရေး တို့ကိုလည်း ဆောင်ရွက် လျက်ရှိကြောင်း၊ ကျန်းမာရေးစောင့်ရှောက်မှုအနေဖြင့် ယာယီကျန်းမာရေးဆေးပေးခန်းများ ဖွင့်လှစ်ပြီး ပြည်သူလူထုကို ကျန်းမာရေးစောင့်ရှောက်မှုပေးခြင်း၊ လိုအပ်သည့် ဆေးကုသမှုများ၊ ခွဲစိတ်ကုသခြင်းများကို ဆောင်ရွက်ပေးခဲ့ကြောင်း။

ယခုကဲ့သို့ တုံ့ပြန်မှုများ ဆောင်ရွက်သည့်အခါတွင် နိုင်ငံတကာက လူသားချင်းစာနာထောက်ထားမှုဆိုင်ရာ အကူအညီများကို ဖိတ်ခေါ်လမ်းဖွင့်ပေးခဲ့ကြောင်း၊ တရုတ်ပြည်သူ့ သမ္မတနိုင်ငံ၊ အိန္ဒိယနိုင်ငံ၊ ရုရှားဖက်ဒရေးရှင်းနိုင်ငံ၊ AHA Centre၊ ဗီယက်နမ်နိုင်ငံ၊ ဘင်္ဂလားဒေ့ရှ်နိုင်ငံ၊ ထိုင်းနိုင်ငံ၊ အင်ဒိုနီးရှားနိုင်ငံ၊ ပါကစ္စတန်နိုင်ငံ၊ ဘယ်လာရုစ်နိုင်ငံ၊ လာအိုနိုင်ငံ၊ Singapore Red Cross Society၊ နီပေါနိုင်ငံ၊ UAE နိုင်ငံ၊ ဘရူနိုင်းနိုင်ငံနှင့် မလေးရှားနိုင်ငံတို့မှ ပေးပို့လှူဒါန်းသည့် အလှူပစ္စည်းများကို ငလျင်ဘေးသင့်ဒေသများတွင်ရှိသည့် လိုအပ်နေသည့် ပြည်သူများထံသို့ အချိန်မဆိုင်းဘဲ ဖြန့်ခွဲဆောင်ရွက်ပေးလျက်ရှိကြောင်း။

ငလျင်ဘေးကြောင့် ထိခိုက်ပျက်စီးခဲ့ရသည့် တိုင်းဒေသကြီး/ပြည်နယ်များ၌ အရေးပေါ် ရှာဖွေကယ်ဆယ်ရေး၊ အရေးပေါ်ထောက်ပံ့ကူညီရေးလုပ်ငန်းများ ဆောင်ရွက်ခဲ့ပြီး ယခုအချိန်တွင် အပျက်အစီးများ ရှင်းလင်းရေးနှင့် ပြန်လည်ထူထောင်ရေးလုပ်ငန်းများကိုတစိုက်မတ်မတ် ဆက်လက်ဆောင်ရွက်လျက်ရှိကြောင်း၊ ယခုကဲ့သို့ငလျင်ဒဏ်ကြောင့် တစ်နိုင်ငံလုံးရှိပြည်သူများ စိတ်ထိခိုက်ခံစားနေရသည့်အပြင် ပြန်လည်ထူထောင်ရေးလုပ်ငန်းများကို အရှိန်အဟုန်ဖြင့် ဆောင်ရွက်နေသည့်ကာလဖြစ်သည့်အတွက် တည်ငြိမ်အေးချမ်းမှု လိုအပ်သောကြောင့် တပ်မတော်အနေဖြင့် ဧပြီလ ၂ ရက်မှစပြီး ယခုမေလကုန်ထိ ယာယီပစ်ခတ်တိုက်ခိုက်မှု ရပ်စဲရေးကာလ သတ်မှတ်ထုတ်ပြန်ထားကြောင်း၊ ထို့ကြောင့် နိုင်ငံတော်နှင့် ပြည်သူတို့၏ အကျိုးစီးပွားကို ရှေးရှုပြီး တိုင်းရင်းသားလက်နက်ကိုင်အဖွဲ့အစည်းများနှင့် သက်ဆိုင်သူများအနေဖြင့်လည်း ယာယီအားဖြင့် အပစ်အခတ် ရပ်စဲထားခြင်းအပေါ် အလေးထားစဉ်းစားပြီး လိုက်နာဆောင်ရွက်ပေးကြရန် တိုက်တွန်းလိုကြောင်း။

ပြန်လည်ထူထောင်ရေးလုပ်ငန်းများ ဆောင်ရွက်သည့်အခါ၌လည်း လက်ရှိကြုံတွေ့နေရသည့် ဘေးအန္တရာယ်များ အပြင် နောင်ဖြစ်လာနိုင်ခြေ ရှိသည့် ဘေးအန္တရာယ်များ အတွက်ပါ ကြိုတင်ထည့်သွင်း စဉ်းစားပြီး သတ်မှတ် စံချိန်စံညွှန်းများနှင့်အညီ အနာဂတ်အတွက် တည်တံ့ခိုင်မြဲအောင် ဆောင်ရွက်ကြရမည် ဖြစ်ကြောင်း၊ သဘာဝဘေးအန္တရာယ်ကြောင့် ထိခိုက်ဆုံးရှုံးနိုင်ခြေလျှော့ချရေးလုပ်ငန်းများတွင် အစကောင်းမှ အနှောင်းသေချာဆိုသကဲ့သို့ မူလကတည်းက ထိထိရောက်ရောက် ကြိုတင်စီမံ ဆောင်ရွက်ခဲ့မည်ဆိုပါက သဘာဝဘေးကြောင့် ပြန်လည်ထူထောင်ရေး လုပ်ငန်းများတွင် သုံးစွဲရသည့် ကုန်ကျစရိတ်ထက် ခုနစ်ဆခန့် လျှော့နည်းသက်သာစေနိုင်မည် ဖြစ်ကြောင်း၊ ထို့ကြောင့် သဘာဝဘေးကြိုတင်ကာကွယ်ရေးအတွက် ရင်းနှီးမြှုပ်နှံမှုသည် နိုင်ငံ၏ ကြံ့ကြံ့ခံနိုင်ရည်ကို မြှင့်တင်ပေးနိုင်ရုံသာမက သဘာဝဘေးကြောင့် စီးပွားရေးဖွံ့ဖြိုးတိုးတက်မှုနှင့် အခြားဖွံ့ဖြိုးတိုးတက်မှုများ မဆုံးရှုံးစေရေးအတွက်ကိုပါ အကျိုးရှိစေမည်ဆိုသည်ကို အသိပေးလိုကြောင်း။

★ **ပြန်လည်ထူထောင်ရေးလုပ်ငန်းများ ဆောင်ရွက်သည့်အခါ၌လည်း လက်ရှိကြုံတွေ့နေရသည့်ဘေးအန္တရာယ်များအပြင် နောင်ဖြစ်လာနိုင်ခြေရှိသည့် ဘေးအန္တရာယ်များအတွက်ပါ ကြိုတင်ထည့်သွင်း စဉ်းစားပြီး သတ်မှတ် စံချိန်စံညွှန်းများနှင့်အညီ အနာဂတ်အတွက် တည်တံ့ခိုင်မြဲအောင် ဆောင်ရွက်ကြရမည်**

★ **သဘာဝဘေး ကြိုတင်ကာကွယ်ရေးအတွက် ရင်းနှီးမြှုပ်နှံမှုသည် နိုင်ငံ၏ ကြံ့ကြံ့ခံနိုင်ရည်ကို မြှင့်တင်ပေးနိုင်ရုံသာမက သဘာဝဘေးကြောင့် စီးပွားရေး ဖွံ့ဖြိုးတိုးတက်မှုနှင့် အခြားဖွံ့ဖြိုးတိုးတက်မှုများ မဆုံးရှုံးစေရေးအတွက်ကိုပါ အကျိုးရှိစေမည်ဆိုသည်ကို အသိပေးလို**

ဝိုင်းဝန်းပူးပေါင်းဆောင်ရွက်ခြင်းဖြင့် ပြန်လည်ထူထောင်ရေး လုပ်ငန်းများ မြန်ဆန်ထိရောက် အောင်မြင်နိုင်မည်

နိုင်ငံတော် အစိုးရအနေဖြင့် ပြန်လည်ထူထောင်ရေးလုပ်ငန်းများ ထိရောက်အောင်မြင်စွာ ဆောင်ရွက်နိုင်ရေး ရေတိုရေရှည် အစီအစဉ်များချမှတ်ပြီး မူလအခြေအနေထက် ပိုမိုသာလွန်ကောင်းမွန်သည့် ပြန်လည်ထူထောင်မှု ဖြစ်စေရေး၊ မည်သူတစ်ဦးတစ်ယောက်မျှ ချန်လှပ်မှု မရှိစေရေးတို့ကို ဦးတည်ဆောင်ရွက်ပေးသွားမည် ဖြစ်ကြောင်း၊

စာမျက်နှာ ၅ သို့ ❂

❂ စာမျက်နှာ ၄ မှ
ထိုသို့ဆောင်ရွက်ရာတွင် နိုင်ငံတော်အစိုးရ၏အင်အားတစ်ခုတည်းဖြင့် ဆောင်ရွက်ရန် အကန့်အသတ်များရှိသောကြောင့် ယခုကဲ့သို့ ဝိုင်းဝန်းပူးပေါင်း ဆောင်ရွက်ကြမှသာ လျင်မြန်စွာ ဘေးသင့်ဒေသများ၌ ပြန်လည်ထူထောင်ရေးလုပ်ငန်းများကို မြန်မြန်ဆန်ဆန်နှင့် ထိရောက်အောင်မြင်စွာ ဆောင်ရွက်နိုင်မည်ဖြစ်ကြောင်း။

ဧပြီ ၁ ရက်နေ့ ပထမအကြိမ် အလှူငွေပေးအပ်လှူဒါန်းပွဲ အခမ်းအနားတွင် ပြည်တွင်း၊ ပြည်ပ စေတနာရှင် အလှူရှင်များက ငွေကျပ် ၁၁၂ ဒသမ ၈၇ ဘီလီယံ၊ အလှူပစ္စည်းတန်ဖိုး ၁၂ ဒသမ ၄ ဘီလီယံ စုစုပေါင်းငွေကျပ် ၁၂၅ ဒသမ ၂၇ ဘီလီယံ လှူဒါန်းခဲ့ကြကြောင်း၊ မိမိတို့ မြန်မာလူမျိုးများသည် ကိုယ်ချင်းစာတရားကြီးမားကြသူများဖြစ်ပြီး ဆင်းရဲဒုက္ခကို ထပ်တူထပ်မျှခံစားကာ အမြဲရိုင်းပင်းကူညီတတ်ကြသူများဖြစ်

ဒုတိယအကြိမ်မြောက် အလှူငွေပေးအပ်လှူဒါန်းပွဲ အခမ်းအနားသို့ တက်ရောက်လာကြသည့် စေတနာရှင်၊ အလှူရှင်များအား လက်ဖက်ရည်ဝိုင်းဖြင့် တည်ခင်းဧည့်ခံစဉ်။

နိုင်ငံတော်စီမံအုပ်ချုပ်ရေးကောင်စီဒုတိယဥက္ကဋ္ဌ ဒုတိယဝန်ကြီးချုပ် ဒုတိယဗိုလ်ချုပ်မှူးကြီးစိုးဝင်းထံ စေတနာရှင်၊ အလှူရှင်များက အလှူငွေ ပေးအပ်လှူဒါန်းစဉ်။

ကြောင်း၊ ထို့ပြင် အလှူအတန်းတွင်လည်း ရက်ရက်ရောရော ပေးကမ်းလှူဒါန်းလေ့ရှိသူများဖြစ်ကြောင်း။

ပြည်တွင်း၊ ပြည်ပမှ အားတက်သရော ထောက်ပံ့လှူဒါန်းပေးကြသည့် စေတနာရှင်များ၊ အလှူရှင်နိုင်ငံများ၊ အဖွဲ့အစည်းများ၊ တစ်ဦးချင်းလူပုဂ္ဂိုလ်များအားလုံးနှင့် ပူးပေါင်းပါဝင်လက်တွဲဆောင်ရွက်မှုများသည် နိုင်ငံတော်အစိုးရ၏ ဆောင်ရွက်မှုများအပေါ် များစွာ အထောက်အကူဖြစ်စေကြောင်း၊ ချစ်ကြည်ရင်းနှီးမှုနှင့် ဘေးသင့်သူများအတွက် စိတ်ခွန်အားများကိုပါ ရရှိစေခဲ့ကြောင်း၊ ထို့ကြောင့် အလှူရှင်များအားလုံးကို နိုင်ငံတော်နှင့် လျင်ဘေးသင့်သူများကိုယ်စား ကျေးဇူးတင်ဂုဏ်ယူပါကြောင်း ပြောကြားသည်။

ယင်းနောက် နိုင်ငံတော်စီမံအုပ်ချုပ်ရေးကောင်စီ ဥက္ကဋ္ဌ နိုင်ငံတော်ဝန်ကြီးချုပ်နှင့် အဖွဲ့ဝင်များ၊ ပြည်တွင်း၊ ပြည်ပမှ စေတနာရှင် အလှူရှင်များ၊ တက်ရောက်လာကြသူများသည် **"မြေငလျင်ဘေးဒဏ် ပြန်လည်ထူထောင်ရေးနှင့် မြန်မာနိုင်ငံသားတို့၏ စွမ်းရည်၊ မွန်မြတ်သည့် ဂုဏ်ဒြပ်"** မှတ်တမ်း ဗီဒီယိုကို အတူတကွ ကြည့်ရှုကြသည်။

❖ နိုင်ငံတော်အစိုးရအနေဖြင့် ပြန်လည်ထူထောင်ရေးလုပ်ငန်းများ ထိရောက်အောင်မြင်စွာ ဆောင်ရွက်နိုင်ရေး ရေတိုရေရှည်အစီအမံများ ချမှတ်ပြီး မူလအခြေအနေထက် ပိုမိုသာလွန်ကောင်းမွန်သည့် ပြန်လည်ထူထောင်မှုဖြစ်စေရေး၊ မည်သူတစ်ဦးတစ်ယောက်မျှ ချန်လှပ်မှုမရှိစေရေးတို့ကို ဦးတည်ဆောင်ရွက်ပေးသွားမည်

❖ နိုင်ငံတော်အစိုးရ၏ အင်အားတစ်ခုတည်းဖြင့်ဆောင်ရွက်ရန် အကန့်အသတ်များရှိသောကြောင့် ယခုကဲ့သို့ ဝိုင်းဝန်းပူးပေါင်းဆောင်ရွက်ကြမှသာ လျင်ဘေးသင့်ဒေသများ၌ ပြန်လည်ထူထောင်ရေးလုပ်ငန်းများကို မြန်မြန်ဆန်ဆန်နှင့် ထိရောက်အောင်မြင်စွာ ဆောင်ရွက်နိုင်မည်

အလှူငွေများလက်ခံရယူပြီး ဂုဏ်ပြုမှတ်တမ်းလွှာများ ပြန်လည်ပေးအပ်

ထို့နောက် မန္တလေးငလျင်ကြီးကြောင့် ဘေးဒဏ်သင့်ခဲ့ရသည့် ပြည်သူများအား ကူညီထောက်ပံ့နိုင်ရန်နှင့် ပြန်လည်ထူထောင်ရေးလုပ်ငန်းများ ဆောင်ရွက်နိုင်ရန်အတွက် ပြည်ထောင်စုဝန်ကြီးဌာနများ၊ တပ်မတော်(ကြည်း၊ ရေ၊ လေ)မိသားစုများ၊ လာအိုနိုင်ငံနှင့် သီရိလင်္ကာနိုင်ငံတို့မှ သံအမတ်ကြီးများ၊ စေတနာရှင်၊ အလှူရှင်များက အလှူငွေများကို ပေးအပ်လှူဒါန်းကြရာ နိုင်ငံတော်စီမံအုပ်ချုပ်ရေးကောင်စီ ဥက္ကဋ္ဌ နိုင်ငံတော်ဝန်ကြီးချုပ် ဗိုလ်ချုပ်မှူးကြီး မင်းအောင်လှိုင်က လက်ခံရယူပြီး ဂုဏ်ပြုမှတ်တမ်းလွှာများ ပြန်လည်ပေးအပ်သည်။

ဆက်လက်ပြီး စေတနာရှင်အလှူရှင်များ၊ တိုင်းဒေသကြီးနှင့် ပြည်နယ်အစိုးရအဖွဲ့များ၊ ဝန်ကြီးဌာနများ၊ အဖွဲ့အစည်းများက အလှူငွေများ ဆက်လက်ပေးအပ်လှူဒါန်းကြရာ အမျိုးသားသဘာဝဘေးအန္တရာယ်ဆိုင်ရာ စီမံခန့်ခွဲမှုကော်မတီဥက္ကဋ္ဌ နိုင်ငံတော်စီမံအုပ်ချုပ်ရေးကောင်စီ ဒုတိယဥက္ကဋ္ဌ ဒုတိယဝန်ကြီးချုပ် ဒုတိယဗိုလ်ချုပ်မှူးကြီး စိုးဝင်း၊ ကောင်စီတွဲဖက်အတွင်းရေးမှူး ဗိုလ်ချုပ်ကြီးရဲဝင်းဦးနှင့် ကောင်စီဝင်များက လက်ခံရယူပြီး ဂုဏ်ပြုမှတ်တမ်းလွှာများ ပြန်လည်ပေးအပ်ကြသည်။

အလှူငွေများ ပေးအပ်လှူဒါန်းပွဲ အခမ်းအနားအပြီးတွင် နိုင်ငံတော်စီမံအုပ်ချုပ်ရေးကောင်စီ ဥက္ကဋ္ဌ နိုင်ငံတော် ဝန်ကြီးချုပ်နှင့် အဖွဲ့ဝင်များသည် စေတနာရှင်အလှူရှင်များအား ရင်းရင်းနှီးနှီး နှုတ်ဆက်ပြီး လက်ဖက်ရည်ဝိုင်းဖြင့် တည်ခင်းဧည့်ခံခဲ့သည်။

ယနေ့ နေပြည်တော်တွင် ကျင်းပပြုလုပ်သည့် မန္တလေးငလျင်ကြီးကြောင့် ဘေးဒဏ်သင့်ခဲ့ရသည့် ပြည်သူများအား ကူညီထောက်ပံ့နိုင်ရန်နှင့် ပြန်လည်ထူထောင်ရေး လုပ်ငန်းများ ဆောင်ရွက်နိုင်ရန် အတွက် ပြည်တွင်း၊ ပြည်ပမှ စေတနာရှင်အလှူရှင်များက အလှူငွေများပေးအပ်လှူဒါန်းပွဲ အခမ်းအနားတွင် လှူဒါန်းမှုအနေဖြင့် အိမ်ခန်း ၁၆ ခန်းပါ လေးခန်းတွဲ လေးထပ်တိုက်အဆောက်အအုံ တစ်လုံးလျှင် ငွေကျပ်သိန်း ၂၀၀၀၀ နှုန်းဖြင့် အလုံးပေါင်း ၅၁ လုံး အပါအဝင် စုစုပေါင်းတန်ဖိုး ငွေကျပ် ၁၃၁ ဒသမ ၅၃ ဘီလီယံနှင့် အမေရိကန်ဒေါ်လာ ၂၃၁၄၉၀၀ ဖြစ်ကြောင်း သိရသည်။

သတင်းစဉ်

လျှပ်စစ်နှင့် စွမ်းအင်ဖွံ့ဖြိုးရေးကော်မရှင်အစည်းအဝေး ကျင်းပ

လျှပ်စစ်နှင့် စွမ်းအင်ကဏ္ဍဖွံ့ဖြိုးတိုးတက်ရေး ပြည်တွင်း/ပြည်ပ ရင်းနှီးမြှုပ်နှံမှုများ ဖိတ်ခေါ်ဆောင်ရွက်

နေပြည်တော် မေ ၂၉

လျှပ်စစ်နှင့် စွမ်းအင်ဖွံ့ဖြိုးရေး ကော်မရှင်၏(၃/၂၀၂၅) အစည်းအဝေးကို ယနေ့နံနက်ပိုင်းတွင် နေပြည်တော်ရှိ နိုင်ငံတော်စီမံအုပ်ချုပ်ရေးကောင်စီရုံး အစည်းအဝေးခန်းမ၌ကျင်းပရာ လျှပ်စစ်နှင့် စွမ်းအင်ဖွံ့ဖြိုးရေးကော်မရှင်ဥက္ကဋ္ဌ နိုင်ငံတော်စီမံအုပ်ချုပ်ရေးကောင်စီအဖွဲ့ဝင် ဒုတိယဝန်ကြီးချုပ်နှင့် နိုင်ငံတော်ဝန်ကြီးချုပ်ရုံး ပြည်ထောင်စုဝန်ကြီး ဗိုလ်ချုပ်ကြီး တင်အောင်စန်း၊ ကော်မရှင်ဒုတိယဥက္ကဋ္ဌများနှင့် ကော်မရှင်အဖွဲ့ဝင်များ၊ နေပြည်တော်ကောင်စီဥက္ကဋ္ဌနှင့် တာဝန်ရှိသူများ တက်ရောက်ကြပြီး တိုင်းဒေသကြီး၊ ပြည်နယ်ဝန်ကြီးချုပ်များက အွန်လိုင်းစနစ်ဖြင့် တက်ရောက်ကြသည်။

ဦးစွာ လျှပ်စစ်နှင့် စွမ်းအင်ဖွံ့ဖြိုးရေးကော်မရှင်ဥက္ကဋ္ဌ ဒုတိယဝန်ကြီးချုပ်နှင့် ပြည်ထောင်စုဝန်ကြီး ဗိုလ်ချုပ်ကြီးတင်အောင်စန်းက အဖွင့်အမှာစကား ပြောကြားရာတွင် မတ် ၂၈ ရက်က လှုပ်ခတ်ခဲ့သော အင်အားပြင်းငလျင်ကြောင့် နိုင်ငံတော်၏ လျှပ်စစ်ဓာတ်အားစနစ်အတွင်း အခြေခံအဆောက်အအုံ(Infrastructure) အချို့ပျက်စီးခဲ့ပြီး ဓာတ်အားပြတ်တောက်မှုများ ဖြစ်ပေါ်ခဲ့မှုကို အချိန်တိုအတွင်း ဓာတ်အားပြန်လည်ရရှိရေး အမြန်ဆောင်ရွက်ပေးခဲ့ကြသည့် လျှပ်စစ်ဝန်ထမ်းများကို ချီးကျူးဂုဏ်ပြုမှတ်တမ်းတင်ပါကြောင်း။

စွမ်းအင်ကဏ္ဍအနေနှင့်လည်း လက်ရှိထုတ်လုပ်ဆဲ ရေနံမြေများမှ ရေနံနှင့်သဘာဝဓာတ်ငွေ့ တိုးမြှင့်ထုတ်လုပ်ရန် ပုံမှန်ဆောင်ရွက်နေကျ နည်းလမ်းများအပြင် အေအိုင်(AI)၊ Water Flooding နှင့် Hydraulic Fracturing ကဲ့သို့ နည်းပညာများ အသုံးပြုနိုင်ရန် ကြိုးပမ်းနေကြောင်း၊ Standard Well စနစ် အကောင်အထည်ဖော်ရန် ဆောင်ရွက်နေသည်များအပြင် ကမ်းလွန်စီမံကိန်းအသစ်များကိုလည်း ဆောလျင်စွာ စတင်နိုင်ရန် ဆောင်ရွက်လျက် ရှိကြောင်း၊ စွမ်းအင်ဝန်ကြီးဌာန အနေနှင့် အဖျောက်သဘာဝ ဓာတ်ငွေ့မြေနှင့် မအူပင်(တောင်) ရေနံနှင့် သဘာဝဓာတ်ငွေ့ မြေများရှိ တွင်းဟောင်းများ၏ ပါးလွှာသဲကြောများကို သုတေသနပြုစမ်းသပ်ထုတ်လုပ်ခဲ့ရာ နေ့စဉ် သဘာဝဓာတ်ငွေ့နှင့် ရေနံများ တိုးတက်ထုတ်လုပ်နိုင်ခဲ့ကြောင်း၊ ယခုလို ကြိုးပမ်းဆောင်ရွက်ပေးခဲ့ကြသည့် စွမ်းအင်ဝန်ကြီးဌာနမှ တာဝန်ရှိသူအားလုံးကို ချီးကျူးဂုဏ်ပြုမှတ်တမ်းတင်ပါကြောင်း။

ရေနံနှင့် သဘာဝဓာတ်ငွေ့မြေအသစ်များ ရှာဖွေဖော်ထုတ်နိုင်ရန်နှင့် လူ့စွမ်းအားအရင်းအမြစ် စဉ်ဆက်မပြတ် ဖွံ့ဖြိုးတိုးတက်စေရန်အတွက် စွမ်းအင်ဝန်ကြီးဌာနက Academic Institution များနှင့် Oil and Gas Industry တို့ အကြား ပူးပေါင်းဆောင်ရွက်မှုကို မြှင့်တင်နိုင်ခဲ့ခြင်းသည် ကောင်းမွန်သည့် ဆောင်ရွက်ချက်ဖြစ်သည့်အတွက် စဉ်ဆက်မပြတ် ကျင့်သုံး ဆောင်ရွက်သွားရန်လိုအပ်ပါကြောင်း။

လျှပ်စစ်နှင့် စွမ်းအင်ကဏ္ဍဖွံ့ဖြိုးတိုးတက်ရေးအတွက် ပြည်တွင်း/ပြည်ပ ရင်းနှီးမြှုပ်နှံမှုများကို ဖိတ်ခေါ်ဆောင်ရွက်ရသည်ဖြစ်၍ ဥပဒေမူဘောင် ခိုင်မာရန်နှင့် အကျိုးတူ ပူးပေါင်းဆောင်ရွက်သည့်စာချုပ်များ ချုပ်ဆိုရာတွင် နိုင်ငံတော်အနေနှင့် နစ်နာမှုမရှိစေရန် အရေးကြီးပါကြောင်း၊ ရင်းနှီးမြှုပ်နှံသူများအတွက် အာမခံချက်ပေးနိုင်ပြီး လက်ရှိကာလနှင့် လိုက်လျောညီထွေ ဖြစ်အောင် ဆောင်ရွက်ပေးရန်၊ ဌာနများ၏ လုပ်ထုံးလုပ်နည်းများတွင်လည်း လုပ်ငန်းစဉ် အဆင့်ဆင့်တွင် နှောင့်နှေးကြန့်ကြာမှု ရှိနိုင်သည်များကို စိစစ်သုံးသပ်ဆောင်ရွက်ပေးရန် လိုအပ်ကြောင်း။

ပြည်သူများ အနေဖြင့် ဓာတ်အားသုံးစွဲရာတွင် အဆင်ပြေပြီး ဆိုလာနှင့် ဆက်စပ်ပစ္စည်းများ အရည်အသွေးကောင်းမွန် စိတ်ချရစေရေး၊ တာရှည်ခံနိုင်စေရေးနှင့် ပတ်ဝန်းကျင်အန္တရာယ် မဖြစ်စေရေးတို့အတွက် တင်သွင်းရောင်းချတပ်ဆင်ကိုင်တွယ် သုံးစွဲခြင်း လုပ်ထုံးလုပ်နည်း ဥပဒေ(SOP) ကို အမြန်ပြုစုထုတ်ပြန်နိုင်ရေး ဆောင်ရွက်ပေးစေလိုပါကြောင်း၊ စွမ်းအင်ကဏ္ဍနှင့် ပတ်သက်၍လည်း ကမ်းလွန်စီမံကိန်းအသစ်များသည် နိုင်ငံတော်၏အနာဂတ် စွမ်းအင်ကဏ္ဍအတွက် အရေးပါသည့် စီမံကိန်းများဖြစ်၍ သတ်မှတ်ထားသည့် Timeline များအတိုင်း တွန်းအားပေး အကောင်အထည်ဖော်ဆောင်ရွက်သွားကြရန်နှင့် စီမံကိန်းများ ဆောင်ရွက်ရန် ကိစ္စနှင့်ပတ်သက်ပြီး ကြုံတွေ့လာရသည့် အခက်အခဲများရှိပါက ဆောလျင်စွာ တင်ပြသွားရန် တိုက်တွန်းမှာကြားလိုပါကြောင်း။

အလားတူ သန်လျင်ရေနံချက်စက်ရုံ အဆင့်မြှင့်တင်ခြင်း စီမံကိန်းအပါအဝင် ရေနံဓာတုဗေဒစက်ရုံများ အဆင့်မြှင့်တင်ခြင်းနှင့် အသစ်တည်ဆောက်ခြင်း လုပ်ငန်းများ၊ ပိုက်လိုင်းကွန်ရက် အဆင့်မြှင့်တင်ခြင်းနှင့် တိုးချဲ့တည်ဆောက်ခြင်း လုပ်ငန်းများကိုလည်း စီမံချက်များအတိုင်း အကောင်အထည် ဖော်နိုင်ရေး ကြိုးပမ်းဆောင်ရွက်သွားကြရန်နှင့် သဘာဝဓာတ်ငွေ့အသုံးပြုသည့်စက်များ၊ ပစ္စည်းကိရိယာ (Machinery and Equipment) များ၏ စွမ်းရည်(Efficiency) တိုးမြှင့်လာရေးအတွက် စစ်ဆေးကြပ်မတ်ဆောင်ရွက်သွားကြရန် မှာကြားလိုပါကြောင်း ပြောကြားသည်။

ထို့နောက် လျှပ်စစ်နှင့် စွမ်းအင်ဖွံ့ဖြိုးရေး ကော်မရှင် ဒုတိယဥက္ကဋ္ဌ(၁) လျှပ်စစ်စွမ်းအားဝန်ကြီးဌာန ပြည်ထောင်စုဝန်ကြီး ဦးဉာဏ်ထွန်းနှင့် ကော်မရှင် ဒုတိယဥက္ကဋ္ဌ(၂) စွမ်းအင်ဝန်ကြီးဌာန ပြည်ထောင်စုဝန်ကြီး ဦးကိုကိုလွင်တို့က လျှပ်စစ်နှင့် စွမ်းအင်ကဏ္ဍဆိုင်ရာ အကောင်အထည်ဖော် ဆောင်ရွက်ထားရှိမှု အခြေအနေများ၊ ပြန်လည်ပြည့်ဖြိုးမြဲ စွမ်းအင်ထုတ်လုပ်ရေးဆိုင်ရာ အခြေအနေများနှင့် ဆက်လက် ဆောင်ရွက်မည့် လုပ်ငန်း/စီမံကိန်းများနှင့် စပ်လျဉ်း၍ ရှင်းလင်းတင်ပြကြပြီး ကော်မရှင် အတွင်းရေးမှူးနှင့် တွဲဖက်အတွင်းရေးမှူး တို့က ကော်မရှင်အစည်းအဝေး (၂/၂၀၂၅) ဆုံးဖြတ်ချက်များအပေါ် လျှပ်စစ်နှင့် စွမ်းအင်ကဏ္ဍတို့နှင့်ပတ်သက်၍ ပြည်ထောင်စုဝန်ကြီးဌာနများနှင့် တိုင်းဒေသကြီး/ပြည်နယ်များက လိုက်နာဆောင်ရွက်ထားရှိမှု အခြေအနေများကို ရှင်းလင်းတင်ပြကြသည်။

ယင်းနောက် နေပြည်တော်ကောင်စီဥက္ကဋ္ဌ၊ တိုင်းဒေသကြီးနှင့် ပြည်နယ်ဝန်ကြီးချုပ်များက မိမိတို့ တိုင်းဒေသကြီးနှင့် ပြည်နယ်အတွင်း ဆောင်ရွက်ဆဲ/ဆောင်ရွက်မည့် လုပ်ငန်းစီမံကိန်း အစီအစဉ်များနှင့် ပတ်သက်၍လည်းကောင်း၊ ကော်မရှင်အဖွဲ့ဝင်များနှင့်အစည်းအဝေးတက်ရောက်လာသူများက မိမိတို့ဝန်ကြီးဌာနနှင့် အဖွဲ့အစည်းအလိုက် ဆောင်ရွက်ထားရှိမှု အခြေအနေများနှင့် လျှပ်စစ်နှင့် စွမ်းအင်ကဏ္ဍဆိုင်ရာ ဖွံ့ဖြိုးတိုးတက်ရေး အကြံပြုဆွေးနွေးချက်များကို တင်ပြကြသည်။

ဆက်လက်၍ လျှပ်စစ်နှင့် စွမ်းအင်ဖွံ့ဖြိုးရေး ကော်မရှင်ဥက္ကဋ္ဌက နေရောင်ခြည်စွမ်းအင်သုံး လျှပ်စစ်ဓာတ်အားထုတ်လုပ်ရေးစီမံကိန်းများ အကောင်အထည်ဖော်ရေး မြေနေရာလိုအပ်ချက်ကို အလွယ်တကူ ရွေးချယ်အသုံးချနိုင်ရေးအတွက် မိမိတို့တိုင်းဒေသကြီးနှင့် ပြည်နယ်များရှိ စီမံကိန်းဆောင်ရွက်နိုင်သည့် မြေနေရာများတွင် စီမံကိန်းဆောင်ရွက်ရန် စိတ်ဝင်စားမှုရှိသည့် လုပ်ငန်းရှင်၊ ရင်းနှီးမြှုပ်နှံလိုသူများလာရောက်ပါက လိုအပ်သည်များကိုပံ့ပိုးကူညီပေးစေလိုပါကြောင်း၊ ရေအားလျှပ်စစ်စီမံကိန်းများကို ကာလလတ်/ ကာလရှည်စီမံကိန်းများအဖြစ် အကောင်အထည်ဖော်စီမံဆောင်ရွက်သွားရမည်ဖြစ်ရာ နည်းပညာပိုင်းနှင့် စာချုပ် စာတမ်းပိုင်းများတွင် အားနည်းချက်များ လိုအပ်ချက်များမရှိစေရအောင် ယခုကတည်းက သက်ဆိုင်ရာ ဝါရင့်ဥပဒေပညာရှင်များ၊ နည်းပညာရှင်များနှင့် စိစစ်ဆောင်ရွက်သွားရန် လိုအပ်ပါကြောင်း၊ စက်မှုဇုန်များနှင့် စိုက်ပျိုးမွေးမြူရေး ဇုန်များတွင် ပြန်ပြည့်မြဲ စွမ်းအင်ဖြစ်သည့် နေရောင်ခြည်သုံး ဓာတ်အားပေးစက်ရုံများကို အနီးဝန်းကျင်နှင့် ဆက်စပ် မြေနေရာများတွင် တည်ဆောက်ကြပြီး ဓာတ်အားရယူသုံးစွဲနိုင်ရေး တိုင်းဒေသကြီး/ပြည်နယ်ဝန်ကြီးချုပ်များက စီမံဆောင်ရွက်သွားကြရန် မှာကြားလိုပါကြောင်း၊ သဘာဝဓာတ်ငွေ့ သုံးစွဲမှုအပိုင်းတွင် ပိုက်လိုင်းစနစ်များ၊ စက်ပစ္စည်းများ သုံးစွဲမှုကာလကြာမြင့်မှုများကြောင့် စွမ်းရည်ကျဆင်းမှု၊ ပျက်စီးမှု၊ လေလွင့်ဆုံးရှုံးမှု လျော့နည်းပပျောက်စေရေးကို ကြပ်မတ်စစ်ဆေးဆောင်ရွက်သွားကြရန် မှာကြားခဲ့ကြောင်း သိရသည်။

သတင်းစဉ်

မြစ်ကြီးနားမြို့နှင့် အဖျောက်မြို့တို့ရှိ သံဃာတော်များနှင့် ဒေသခံပြည်သူများအား ကျန်းမာရေးစောင့်ရှောက်မှုလုပ်ငန်းများ ဆောင်ရွက်ပေး

နေပြည်တော် မေ ၂၉

ကချင်ပြည်နယ် မြစ်ကြီးနားမြို့ပေါ်ရှိ သံဃာတော်များအား ယနေ့နံနက်ပိုင်းတွင် မြောက်ပိုင်းတိုင်းစစ်ဌာနချုပ် နယ်လှည့်ဆေးကုသရေးအဖွဲ့က အဆိုပါမြို့ရှိ အောင်မြေစံကျောင်းတိုက်၌ ကျန်းမာရေးစောင့်ရှောက်မှုလုပ်ငန်းများ ဆောင်ရွက်ပေးသည်။

ထိုသို့ဆောင်ရွက်ပေးရာတွင် ဆေးကုသရေးအဖွဲ့က သံဃာတော် ၃၅ ပါးတို့အား ခွဲစိတ်ကုသမှုဆိုင်ရာရောဂါ၊ အရိုးအကြောရောဂါ၊ အာရုံကြောအားနည်းရောဂါ၊ အထွေထွေရောဂါတို့နှင့်ပတ်သက်၍ လိုအပ်သည့် ကျန်းမာရေးစစ်ဆေးကုသပေးခြင်းများ ဆောင်ရွက်ပေးခြင်း၊ ECG စက်ဖြင့်နှလုံးစမ်းသပ်စစ်ဆေးပေးခြင်း၊ ဓာတ်မှန်ရိုက်၍ ရောဂါရှာဖွေခြင်းများနှင့် ဆေးရုံတက်ရောက်ကုသရန် လိုအပ်သည့် သံဃာတော်များအား နယ်မြေခံတပ်မတော်ဆေးရုံသို့ တက်ရောက်ကုသနိုင်ရေး စီစဉ်ဆောင်ရွက်ပေးသည်။

အလားတူ ရန်ကုန်တိုင်းဒေသကြီး တိုက်ကြီးမြို့နယ် အဖျောက်မြို့တော်လတီကျေးရွာအုပ်စု ဓမ္မိတ်ကျေးရွာနှင့် ပတ်ဝန်းကျင်ကျေးရွာများရှိ သံဃာတော်များနှင့် ဒေသခံပြည်သူများအား ရန်ကုန်တိုင်းစစ်ဌာနချုပ် နယ်လှည့်ဆေးကုသရေးအဖွဲ့က အဆိုပါကျေးရွာရှိ မူလစာတော်ပြန်ကျောင်းတိုက်၌ ကျန်းမာရေးစောင့်ရှောက်မှုလုပ်ငန်းများ ဆောင်ရွက်ပေးသည်။

ထိုသို့ဆောင်ရွက်ပေးရာတွင် ဆေးကုသရေးအဖွဲ့က သံဃာတော် ငါးပါးနှင့် ဒေသခံပြည်သူ ၁၁၇ ဦးတို့အား အရိုးအကြောရောဂါ၊ ခွဲစိတ်ကုသမှုဆိုင်ရာရောဂါ၊ ကလေးရောဂါ၊ မျက်စိရောဂါ၊ နား/နှာခေါင်း/လည်ချောင်းရောဂါ၊ သွားနှင့်ခံတွင်းရောဂါ၊ သားဖွားမီးယပ်ရောဂါ၊ အထွေထွေရောဂါတို့နှင့်ပတ်သက်၍ လိုအပ်သည့်ကျန်းမာရေး စစ်ဆေးကုသပေးခြင်းများ ဆောင်ရွက်ပေးသည်။

ယင်းသို့ ဆောင်ရွက်နေမှုများကို သက်ဆိုင်ရာတပ်နယ်များမှ တာဝန်ရှိသူများက သွားရောက်ကြည့်ရှုအားပေးပြီး လိုအပ်သည်များ ပေါင်းစပ်ညှိနှိုင်းဆောင်ရွက်ပေးခဲ့ကြောင်း သိရသည်။ **သတင်းစဉ်**

လျှပ်စစ်သုံးမော်တော်ယာဉ်များ ရန်ကုန်ဆိပ်ကမ်းသို့ ရောက်ရှိ

နေပြည်တော် မေ ၂၉

အမျိုးသားအဆင့် လျှပ်စစ်သုံးယာဉ်နှင့် ဆက်စပ်လုပ်ငန်းများ ဖွံ့ဖြိုးတိုးတက်ရေးဦးဆောင်ကော်မတီ၏ ခွင့်ပြုချက်ဖြင့် Qingdao CRRC Sifang Rolling Stock Co., Ltd. က တင်သွင်းလာသော တရုတ်နိုင်ငံထုတ် GAC TOYOTA BZ4X အမျိုးအစား လျှပ်စစ်သုံးမော်တော်ယာဉ်များသည် ရန်ကုန်ဆိပ်ကမ်းသို့ရောက်ရှိလာသဖြင့် ယနေ့တွင် လုပ်ထုံးလုပ်နည်းနှင့်အညီ ထုတ်ယူခွင့်ပြုခဲ့ကြောင်း သိရသည်။ **သတင်းစဉ်**

ဒုတိယဝန်ကြီးချုပ်နှင့် ပြည်ထောင်စုဝန်ကြီး ဦးသန်းဆွေ မြန်မာနိုင်ငံရှိ ကုလသမဂ္ဂလူသားချင်းစာနာထောက်ထားမှုဆိုင်ရာ ညှိနှိုင်းရေးရုံး၏ အကြီးအကဲဖြစ်သူ Mr. Sajjad Mohammad Sajid အား လက်ခံတွေ့ဆုံ

နေပြည်တော် မေ ၂၉

ဒုတိယဝန်ကြီးချုပ်နှင့် နိုင်ငံခြားရေးဝန်ကြီးဌာန ပြည်ထောင်စုဝန်ကြီး ဦးသန်းဆွေသည် တာဝန်ထမ်းဆောင်မှုပြီးဆုံး၍ ပြန်လည်ထွက်ခွာတော့မည့် မြန်မာနိုင်ငံရှိ လူသားချင်းစာနာထောက်ထားမှုဆိုင်ရာ ညှိနှိုင်းရေးရုံး (UNOCHA)၏ အကြီးအကဲဖြစ်သူ Mr. Sajjad Mohammad Sajid အား ယနေ့နံနက် ၉ နာရီခွဲတွင် နိုင်ငံခြားရေးဝန်ကြီးဌာန၌ လက်ခံတွေ့ဆုံသည်။

တွေ့ဆုံစဉ် Mr. Sajjad Mohammad Sajid အနေဖြင့် မြန်မာနိုင်ငံ၌ တာဝန်ထမ်းဆောင်စဉ်ကာလအတွင်း မြန်မာနိုင်ငံနှင့် UNOCHA တို့အကြား နှစ်ဖက်ပူးပေါင်းဆောင်ရွက်ခဲ့မှု အခြေအနေများနှင့် UNOCHA မှ ဆက်လက်ဆောင်ရွက်မည့် လုပ်ငန်းအစီအစဉ်များအပေါ် အမြင်ချင်းဖလှယ် ဆွေးနွေးခဲ့ကြသည်။

တွေ့ဆုံပွဲသို့ နိုင်ငံခြားရေးဝန်ကြီးဌာနမှ အဆင့်မြင့်အရာရှိကြီးများ တက်ရောက်ကြသည်။ **သတင်းစဉ်**

ဒုတိယဝန်ကြီးချုပ်နှင့်ပြည်ထောင်စုဝန်ကြီး ဦးသန်းဆွေ မြန်မာနိုင်ငံရှိ လူသားချင်းစာနာ ထောက်ထားမှုဆိုင်ရာ ညှိနှိုင်းရေးရုံး(UNOCHA)၏ အကြီးအကဲဖြစ်သူ Mr. Sajjad Mohammad Sajid အား လက်ခံတွေ့ဆုံစဉ်။

ကျန်းမာရေးစောင့်ရှောက်မှုဆိုင်ရာ စီမံခန့်ခွဲမှုလုပ်ငန်းကော်မတီအစည်းအဝေး ကျင်းပ

နေပြည်တော် မေ ၂၉

“ကျန်းမာရေးစောင့်ရှောက်မှုဆိုင်ရာ စီမံခန့်ခွဲမှုလုပ်ငန်းကော်မတီအစည်းအဝေး(၁/၂၀၂၅)”ကို ယနေ့နံနက် ၉ နာရီခွဲတွင် ကျန်းမာရေးဝန်ကြီးဌာန ရုံးအမှတ်(၄) နေပြည်တော်၌ ကျင်းပသည်။

ဦးစွာ ကျန်းမာရေးစောင့်ရှောက်မှုဆိုင်ရာ စီမံခန့်ခွဲမှုလုပ်ငန်းကော်မတီဥက္ကဋ္ဌ ကျန်းမာရေးဝန်ကြီးဌာန ပြည်ထောင်စုဝန်ကြီး ပါမောက္ခ ဒေါက်တာသက်ခိုင်ဝင်းက သဘာဝဘေးအန္တရာယ်ဖြစ်ပွားမှုများသည် သဘောသဘာဝမတူညီကြသည့်အတွက် သဘာဝဘေးအမျိုးအစားအပေါ်မူတည်၍ ကြိုတင်ပြင်ဆင်မှုနှင့် တုံ့ပြန်ဆောင်ရွက်မှုများ မတူညီနိုင်ပါကြောင်း။

ကျန်းမာရေးဝန်ကြီးဌာနအနေဖြင့် ငလျင်ကြောင့် ကိုယ်လက်အင်္ဂါ ထိခိုက်ဆုံးရှုံးသူများအတွက် အရည်အသွေးကောင်းမွန်သော အစားထိုးခြေတုနှင့် လက်တုများ တပ်ဆင်ပေးနိုင်ရေး အလေးထားဆောင်ရွက်ပေးလျက်ရှိပါကြောင်း၊ ယခုအခါ ငလျင်ကြီးဖြစ်စဉ်ပြန်လည်ထူထောင် တည်ဆောက်ရေးလုပ်ငန်းများကို ဆောင်ရွက်နေချိန်ဖြစ်ပြီး မိုးရာသီကာလသို့လည်း ရောက်ရှိနေပြီဖြစ်သဖြင့် မိုးရာသီတွင် ဖြစ်ပွားနိုင်သော သဘာဝဘေးအန္တရာယ်များ၊ ဝမ်းပျက်ဝမ်းလျှောရောဂါနှင့် အသက်ရှူလမ်းကြောင်းဆိုင်ရာ ရောဂါများအပါအဝင် ကူးစက်ရောဂါများနှင့် ပြည်သူ့ကျန်းမာရေး အရေးပေါ်အခြေအနေများအတွက် ကျန်းမာရေးကဏ္ဍ ကြိုတင်ပြင်ဆင်ရေး လုပ်ငန်းများကို စဉ်ဆက်မပြတ် ဆောင်ရွက်လျက်ရှိပါကြောင်း၊ တိုင်းဒေသကြီး/ပြည်နယ်များတွင် သဘာဝဘေးအန္တရာယ်ကြုံတွေ့လာပါက အသုံးပြုနိုင်ရေးအတွက် ဆေးနှင့် ဆေးပစ္စည်းများကို စနစ်တကျစုဆောင်းထားရှိပြီး အရေးပေါ်ဆေးရုံများ တည်ဆောက်ရေးအတွက် လိုအပ်သည့်ပစ္စည်းများနှင့် ရွှေ့လျားခွဲစိတ်ခန်းများကိုလည်း ကြိုတင်ပို့ဆောင်ထားရှိရန်ဆောင်ရွက်လျက်ရှိရာ နီးနွယ်ဌာနဆိုင်ရာများက လိုအပ်သည်များ ပံ့ပိုးပေးစေလိုပါကြောင်း ပြောကြားသည်။

ဆက်လက်၍ လုပ်ငန်းကော်မတီ၏ လုပ်ငန်းများဆောင်ရွက်ခဲ့မှုနှင့် ရှေ့လုပ်ငန်းစဉ်များအားကျန်းမာရေးစောင့်ရှောက်မှုဆိုင်ရာ စီမံခန့်ခွဲမှုလုပ်ငန်းကော်မတီအတွင်းရေးမှူး၊ ပြည်သူ့ကျန်းမာရေးဦးစီးဌာန ညွှန်ကြားရေးမှူးချုပ် ဒေါက်တာမြတ်ဝဏ္ဏစိုးက တင်ပြသည်။

ထို့နောက် လုပ်ငန်းကော်မတီဒုတိယဥက္ကဋ္ဌ ဒုတိယဝန်ကြီး ပါမောက္ခဒေါက်တာအေးထွန်း၊ အစည်းအဝေးသို့ တက်ရောက်လာကြသည့် လုပ်ငန်းကော်မတီအဖွဲ့ဝင်များနှင့် တာဝန်ရှိသူများက သက်ဆိုင်ရာကဏ္ဍအလိုက် ဆောင်ရွက်ထားရှိမှု၊ ပူးပေါင်းဆောင်ရွက်ထားရှိမှုနှင့် ဆက်လက်ဆောင်ရွက်မည့်လုပ်ငန်းများကို တင်ပြဆွေးနွေးခဲ့ပြီး အစည်းအဝေးသို့ တက်ရောက်လာကြသူများက ဆွေးနွေးအကြံပြုမှုများ ဆောင်ရွက်ခဲ့ကြသည်။

ယင်းနောက် လုပ်ငန်းကော်မတီဥက္ကဋ္ဌ ပြည်ထောင်စုဝန်ကြီးက နိဂုံးချုပ်အမှာစကားပြောကြားခဲ့ကြောင်းနှင့် အစည်းအဝေးသို့ ကျန်းမာရေးစောင့်ရှောက်မှုဆိုင်ရာစီမံခန့်ခွဲမှု လုပ်ငန်းကော်မတီအဖွဲ့ဝင်များ၊ နီးနွယ်ဝန်ကြီးဌာနများနှင့် ကျန်းမာရေးဝန်ကြီးဌာနမှ တာဝန်ရှိသူများ တက်ရောက်ခဲ့ကြောင်း သိရသည်။ **သတင်းစဉ်**

ပိုးသတ်ဆေးမှတ်ပုံတင်အဖွဲ့၏ (၄၅)ကြိမ်မြောက် အစည်းအဝေးတွင် ပိုးသတ်ဆေးအမျိုးပေါင်း ၁၈၅ မျိုး အတည်ပြုပေးနိုင်ရေး စိစစ်ဆွေးနွေး

နေပြည်တော် မေ ၂၉

ပိုးသတ်ဆေးမှတ်ပုံတင်အဖွဲ့၏ (၄၅)ကြိမ်မြောက် အစည်းအဝေးကို ယနေ့နံနက်ပိုင်းက နေပြည်တော်ရှိ စိုက်ပျိုးရေး၊ မွေးမြူရေးနှင့် ဆည်မြောင်းဝန်ကြီးဌာန ပြည်ထောင်စုဝန်ကြီးရုံး အစည်းအဝေးခန်းမ၌ ကျင်းပသည်။

ရှုထောင့်မျိုးစုံမှ သုံးသပ်

အစည်းအဝေးတွင် ပိုးသတ်ဆေးမှတ်ပုံတင်အဖွဲ့ဥက္ကဋ္ဌ ဒုတိယဝန်ကြီး ဒေါက်တာတင်ထွဋ်က တိုင်းပြည်၏ အဓိကစားသုံးသီးနှံများနှင့် ပြည်ပပို့ကုန်သီးနှံများ အထွက်နှုန်းတိုးတက်ရေး ကြိုးပမ်းဆောင်ရွက်ရာတွင် အထွက်နှုန်းတိုးတက်စေရန် အထောက်အကူပြုသော သွင်းအားစုတစ်ခုဖြစ်သည့် ပိုးသတ်ဆေးသုံးစွဲရာ၌ အရည်အသွေးပြည့်မီပြီး အန္တရာယ်ကင်းသော ပိုးသတ်ဆေးများ

ထိရောက်စွာ အသုံးပြုနိုင်ရန် ပိုးသတ်ဆေး မှတ်ပုံတင်ခြင်းဆိုင်ရာ လုပ်ထုံးလုပ်နည်း လုပ်ငန်းစဉ်များကို ပိုမိုစနစ်တကျ ကောင်းမွန်စေရန် ပြောင်းလဲဆောင်ရွက်လျက်ရှိပါကြောင်း၊ စိုက်ပျိုးရေးထွက်ကုန်များ ပြည်ပသို့ တင်ပို့ရာတွင် ပိုးသတ်ဆေး ဓာတ်ကြွင်းများ စစ်ဆေးတွေ့ရှိမှုပြဿနာ ဖြစ်ပွားမှုများပြားလာခြင်းကြောင့် မိမိတို့နိုင်ငံ၏ ကုန်သွယ်မှု အခွင့်အလမ်းများ လျော့ကျလာနိုင်သဖြင့် ပိုးသတ်ဆေးအမျိုးအစား တစ်မျိုးချင်းစီအပေါ်၌ ရှုထောင့်မျိုးစုံမှ ပြန်လည်သုံးသပ်ပြီး ဓာတ်ကြွင်းများကြောင့် ထိခိုက်မှုမရှိစေရေးနှင့် စားသုံးသူများ ဘေးအန္တရာယ်ကင်းစင်ရေးအတွက် မှတ်ပုံတင်အဖွဲ့ဝင်များအနေဖြင့် ဝိုင်းဝန်းကြိုးပမ်းကြစေလိုကြောင်း။

ရေရှည်တည်တံ့သော စိုက်ပျိုးထုတ်လုပ်မှုအတွက် ပိုးသတ်ဆေးဖျန်း၍ ပိုးနှိမ်နင်းခြင်းသည် အဖြေမဟုတ်ဘဲ ပိုးမွှားရောဂါဒဏ်ခံနိုင်ရည်ရှိသည့် သီးနှံမျိုးကို မျိုးစပ်ရွေးချယ်ခြင်း၊ စိုက်ပျိုးခြင်းအပြင် ပိုးမွှားရောဂါကျရောက်မှုကို တောင်သူလယ်သမားများကိုယ်တိုင်ပါဝင်သော ဘက်စုံပိုးမွှားကာကွယ်နှိမ်နင်းမှုကို လှိုင်းအသွင်ဆောင်ရွက် သွားကြရမည်ဖြစ်ကြောင်း ပြောကြားသည်။

ဆွေးနွေး

ဆက်လက်၍ ပိုးသတ်ဆေးမှတ်ပုံတင်အဖွဲ့ အတွင်းရေးမှူးက (၄၅)ကြိမ်မြောက် အစည်းအဝေးတွင် ဆွေးနွေးအတည်ပြုပေးရမည့် ပိုးသတ်ဆေးမှတ်ပုံတင်ခွင့် တင်ပြစာများအား တင်ပြရာ အစည်းအဝေးက လုပ်ငန်းစာတွဲတစ်ခုချင်းအပေါ် စိစစ်ဆွေးနွေးခဲ့ကြသည်။

ပိုးသတ်ဆေး မှတ်ပုံတင်ခြင်းလုပ်ငန်းများ လျင်မြန်ချောမွေ့စွာ ဆောင်ရွက်နိုင်ရေး အတွက် Manual မှ Online(Myanmar Agricultural Import Registration System(MAIRS) Online System စနစ်ဖြင့် အကောင်အထည်ဖော် ဆောင်ရွက်လျက်ရှိကြောင်း၊ ပိုးသတ်ဆေးမှတ်ပုံတင်အဖွဲ့၏ အစည်းအဝေးများကို ၁၉၉၃ ခုနှစ်မှစတင်၍ ၂၀၂၄ ခုနှစ် ဒီဇင်ဘာလအထိ ကျင်းပခဲ့ရာ (၄၄)ကြိမ်မြောက် အစည်းအဝေးပြီးဆုံးသည့် ကာလအထိ ပိုးသတ်ဆေး စုစုပေါင်း ၄၃၉၃ မျိုးကို မှတ်ပုံတင်ခွင့်ပြုခဲ့ပြီးဖြစ်ကြောင်း၊ ယနေ့ကျင်းပသည့် (၄၅)ကြိမ်မြောက် အစည်းအဝေးတွင် ပိုးသတ်ဆေး အမျိုးပေါင်း ၁၈၅ မျိုးကို အတည်ပြုပေးနိုင်ရေး စိစစ်ဆောင်ရွက်ခဲ့ကြကြောင်း သိရသည်။

သတင်းစဉ်

စွမ်းအင်ဝန်ကြီးဌာန ကမ်းလွန်စီမံကိန်းအသစ် "မင်းရဲသူ" စာချုပ်ချုပ်ဆိုခြင်း အခမ်းအနားကျင်းပ

နေပြည်တော် မေ ၂၉

စွမ်းအင်ဝန်ကြီးဌာန မြန်မာ့ရေနံနှင့် သဘာဝဓာတ်ငွေ့လုပ်ငန်းနှင့် မြန်မာနိုင်ငံအခြေစိုက် ထိုင်းနိုင်ငံသားပိုင်ကုမ္ပဏီဖြစ်သော Gulf Petroleum Myanmar Co., Ltd. တို့အကြား မုတ္တမ ကမ်းလွန်လုပ်ကွက် (M-10)(မင်းရဲသူစီမံကိန်း)တွင် ရေနံနှင့်သဘာဝဓာတ်ငွေ့ ရှာဖွေ၊ တူးဖော်၊ ထုတ်လုပ်၊ သုံးစွဲနိုင်ရန်အတွက် ထုတ်လုပ်မှုအပေါ်ခွဲဝေခံစားရေးစာချုပ် (Production Sharing Contract-PSC) လက်မှတ်ရေးထိုးချုပ်ဆိုပွဲအခမ်းအနားကို ယနေ့ညနေပိုင်းတွင် နေပြည်တော်ရှိ စွမ်းအင်ဝန်ကြီးဌာန၌ ကျင်းပရာ ပြည်ထောင်စုဝန်ကြီး ဦးကိုကိုလွင်၊ ဒုတိယဝန်ကြီး၊ ပြည်ထောင်စုဝန်ကြီးရုံး ညွှန်ကြားရေးမှူးချုပ်၊ ဦးစီးဌာန/လုပ်ငန်းများမှ ညွှန်ကြားရေးမှူးချုပ်များ/ဦးဆောင်ညွှန်ကြားရေးမှူးများ၊ ဌာနဆိုင်ရာအကြီးအကဲများ၊ Gulf Petroleum Myanmar Co., Ltd. မှ တာဝန်ရှိသူများ တက်ရောက်သည်။

ဦးစွာ ပြည်ထောင်စုဝန်ကြီးက မိမိတို့နိုင်ငံတွင် သဘာဝဓာတ်ငွေ့သိုက်များ အတန်အသင့်ရှိရာ စနစ်တကျထုတ်ယူသုံးစွဲနိုင်ရန် လိုအပ်ပါကြောင်း၊ လက်ရှိထုတ်လုပ်လျက်ရှိသည့် ကမ်းလွန်စီမံကိန်းကြီးများသည် သဘာဝအလျောက်ထုတ်လုပ်မှုများ ကျဆင်းလာနေပြီး စီမံကိန်းပြီးဆုံးမည့်ကာလများလည်း နီးကပ်လာသဖြင့် အလားအလာကောင်းများရှိသည့် လုပ်ကွက်များတွင် ရေနံနှင့်သဘာဝဓာတ်ငွေ့ ရှာဖွေ၊ တူးဖော်၊ ထုတ်လုပ်ရေးလုပ်ငန်းများ ဆောင်ရွက်နိုင်ရေး စီမံဆောင်ရွက်လျက်ရှိပါကြောင်း၊ ယနေ့ မုတ္တမ ကမ်းလွန်လုပ်ကွက် (M-10) (မင်းရဲသူစီမံကိန်း)အား အောင်မြင်စွာ လက်မှတ်ရေးထိုးချုပ်ဆိုဆောင်ရွက်နိုင်သည့်အတွက် များစွာဂုဏ်ယူဝမ်းမြောက်မိပါကြောင်း။

ယခုလို ဆောင်ရွက်ခြင်းဖြင့် ရေနံနှင့် သဘာဝဓာတ်ငွေ့ ရှာဖွေ၊ တူးဖော်၊ ထုတ်လုပ်ရေး လုပ်ငန်းများတွင် ငွေကြေးထည့်ဝင်မှု အားကောင်းလာခြင်း၊ နိုင်ငံခြားဝင်ငွေပိုမိုရှာဖွေပေးနိုင်ခြင်း၊ ပြည်တွင်းအလုပ်အကိုင်အခွင့်အလမ်းများ ပေါ်ပေါက်လာခြင်း၊ ပြည်တွင်းရေနံနှင့် သဘာဝဓာတ်ငွေ့ လိုအပ်ချက်ကို တစ်ဖက်တစ်လမ်းမှ ဖြည့်ဆည်းပေးနိုင်ခြင်း စသည့် အကျိုးကျေးဇူးများရရှိနိုင်မည်ဖြစ်ပါကြောင်း၊ စီမံကိန်းရည်မှန်းချက်ဖြစ်သည့် ၂၀၂၈ ခုနှစ်အတွင်း ပထမဦးဆုံး သဘာဝဓာတ်ငွေ့ စတင်ထုတ်ယူနိုင်ရေးအောင်မြင်အောင် ကြိုးစားဆောင်ရွက်ကြရန် တိုက်တွန်းလိုပါကြောင်းနှင့် စာချုပ်ချုပ်ဆိုနိုင်ရေး ပူးပေါင်းဆောင်ရွက်ပေးခဲ့ကြသည့် ဆက်စပ်ဝန်ကြီးဌာနများ၊ Gulf Petroleum Myanmar Co., Ltd. မှ ဝန်ထမ်းများ၊ စွမ်းအင်ဝန်ကြီးဌာနမှ ဝန်ထမ်းများအားလုံးကို ကျေးဇူးတင်ရှိပါကြောင်း ပြောကြားသည်။

ထို့နောက် Gulf Petroleum Myanmar Co., Ltd. မှ အမှုဆောင်အရာရှိချုပ်က ကျေးဇူးတင်စကားပြောကြားပြီး မြန်မာ့ရေနံနှင့် သဘာဝဓာတ်ငွေ့လုပ်ငန်း ဦးဆောင်ညွှန်ကြားရေးမှူးနှင့် Gulf Petroleum Myanmar Co., Ltd. အမှုဆောင်အရာရှိချုပ်တို့က မုတ္တမကမ်းလွန်လုပ်ကွက်(M-10) (မင်းရဲသူစီမံကိန်း)အတွက် ထုတ်လုပ်မှုအပေါ်ခွဲဝေခံစားရေးစာချုပ်(Production Sharing Contract)ကို လက်မှတ်ရေးထိုးချုပ်ဆိုကာ မှတ်တမ်းတင်ဓာတ်ပုံရိုက်ကြသည်။

နိုင်ငံတော်အနေဖြင့် လက်ရှိအချိန်အထိ ရေနံနှင့် သဘာဝဓာတ်ငွေ့ ရှာဖွေ၊ တူးဖော်၊ ထုတ်လုပ်ခြင်းလုပ်ငန်းများ ဆောင်ရွက်လျက်ရှိသည့် ရတနာ၊ ရဲတံခွန်၊ ဇောတိက၊ ရွှေ ကမ်းလွန်စီမံကိန်းကြီး လေးခု၊ ထပ်မံရှာဖွေ၊ တူးဖော်၊ ထုတ်လုပ်နိုင်ရေး ဆောင်ရွက်လျက်ရှိသည့် ကမ်းလွန်စီမံကိန်းကြီး နှစ်ခု စုစုပေါင်း ကမ်းလွန်စီမံကိန်းကြီး ခြောက်ခုရှိပြီးဖြစ်သဖြင့် ယခု မုတ္တမကမ်းလွန် လုပ်ကွက် (M-10)(မင်းရဲသူစီမံကိန်း) သည် နိုင်ငံတော်၏ သတ္တမမြောက် ကမ်းလွန်စီမံကိန်းကြီးဖြစ်သကဲ့သို့ နိုင်ငံတော်စီမံအုပ်ချုပ်ရေးကောင်စီလက်ထက် ပထမဦးဆုံး အကောင်အထည်ဖော်ဆောင်ရွက်နိုင်သည့် ကမ်းလွန်စီမံကိန်းတစ်ခုလည်း ဖြစ်ကြောင်း သိရသည်။ **သတင်းစဉ်**

ပေကျင်းမြို့၌ မတူညီသော ယဉ်ကျေးမှုများကို လေးစားတန်ဖိုးထားတတ်စေရန် နိုင်ငံတကာ ရိုးရာယဉ်ကျေးမှုပြပွဲ ကျင်းပ

ပေကျင်း မေ ၂၉

ကမ္ဘာ့နိုင်ငံအသီးသီးမှ ယဉ်ကျေးမှု၊ ဓလေ့ထုံးစံနှင့် ဘာသာစကားများ၊ ရိုးရာအစားအစာများကို လေ့လာနိုင်ရန်နှင့် မတူညီသော ယဉ်ကျေးမှုများကို လေးစားတန်ဖိုးထားပြီး ညီညွတ်သော လူမှုအသိုက်အဝန်းကို ဖန်တီးတတ်စေရန် တရုတ်ပြည်သူ့သမ္မတနိုင်ငံ ပေကျင်းမြို့ရှိ Communication University of China ၌ ယမန်နေ့က Global Day (နိုင်ငံတကာရိုးရာယဉ်ကျေးမှုပြပွဲ) ကို ကျင်းပသည်။

Communication University of China (CUC)သည် တရုတ်ပြည်သူ့သမ္မတနိုင်ငံ၏ အထင်ကရ မီဒီယာနှင့် ဆက်သွယ်ရေး တက္ကသိုလ်တစ်ခုဖြစ်ပြီး ကျောင်းသား ကျောင်းသူများအား နိုင်ငံတကာယဉ်ကျေးမှုများနှင့် ထိတွေ့နိုင်စေရန်ရည်ရွယ်၍ နှစ်စဉ် Global Day ကျင်းပလေ့ရှိကြောင်း သိရသည်။

နိုင်ငံအလိုက် အလံ၊ ရိုးရာအဝတ်အထည်၊ လက်မှုပစ္စည်းများကို ပြသခြင်း၊ အာရှ၊ အာဖရိက၊ ဥရောပနှင့် လက်တင်အမေရိက နိုင်ငံများ၏ ထူးခြားသောယဉ်ကျေးမှုအစဉ်အလာများ ပါဝင်သည့် ပြခန်းများ၊ မြန်မာ၊ တရုတ်၊ ရုရှား၊ ကိုရီးယား၊ ဂျပန်၊ အိန္ဒိယ၊ ထိုင်း၊ ဗီယက်နမ်၊ မလေးရှား၊ အင်ဒိုနီးရှား၊ အီတလီ၊ အီဂျစ်၊ နိုင်ဂျီးရီးယား၊ လိုက်ဘေးရီးယား အစရှိသော နိုင်ငံများ၏ ရိုးရာအစားအစာ အရောင်းပြခန်းများ၊ နိုင်ငံတကာကျောင်းသားများ၏ ရိုးရာဂီတ၊ အက၊ သီချင်းများဖြင့် ဖျော်ဖြေမှုများ၊ တရုတ်ရိုးရာပန်းချီနှင့် လက်မှုပညာဆိုင်ရာပြခန်းများ ပါဝင်ပြသကြသည်။

အဆိုပါ အခမ်းအနားကို Communication University of China (CUC)တွင် ပညာသင်ကြားနေသော နိုင်ငံပေါင်း ၃၀ ကျော်မှ ကျောင်းသား ကျောင်းသူများက ပါဝင်ဆင်နွှဲကြပြီး နိုင်ငံတကာကျောင်းသားများအကြား ယဉ်ကျေးမှုဖလှယ်ရေး၊ ဆက်သွယ်ရေးစွမ်းရည်မြှင့်တင်ရေးနှင့် ဘာသာရပ်ဆိုင်ရာ ကျွမ်းကျင်မှုကို အထောက်အကူပြုစေမည်ဖြစ်သည်။

ထို့ပြင် Global Day သည် တရုတ်နိုင်ငံ၏ နိုင်ငံတကာ ပညာရေး ချိတ်ဆက်မှုများကို အားပေးသည့် အစီအစဉ်တစ်ခုဖြစ်ပြီး ကျောင်းသားများအတွက် ပျော်ရွှင်ဖွယ်ရာ အတွေ့အကြုံသာမက နိုင်ငံတကာအသိပညာနှင့် လူမှုဆက်ဆံရေးစွမ်းရည်များ တိုးတက်စေသော အခွင့်အလမ်းတစ်ခုလည်းဖြစ်ကြောင်း သိရသည်။ **လင်းလင်း**

သာပေါင်းမြို့နယ်၌ ဖုံး၊ သွန်၊ လဲ၊ စစ် လုပ်ငန်းနှင့် အဘိတ်ဆေးခတ်ခြင်းများ ဆောင်ရွက်

သာပေါင်း မေ ၂၉

ဧရာဝတီတိုင်းဒေသကြီး သာပေါင်းမြို့နယ်တွင် သွေးလွန်တုပ်ကွေးရောဂါကြိုတင်ကာကွယ်ရေးအတွက် ဖုံး၊ သွန်၊ လဲ၊ စစ် လုပ်ငန်းများနှင့် အဘိတ်ဆေးခတ်ခြင်းများကို ယနေ့နံနက် ၇ နာရီက အမှတ်(၃) ရပ်ကွက်၌ ဆောင်ရွက်သည်။

အမှတ်(၃)ရပ်ကွက်အတွင်းရှိ ပိုးလောက်လမ်း ပေါက်ပွားနိုင်သည့် နေရာများကို စစ်ဆေးပြီး ဖုံး၊ သွန်၊ လဲ၊ စစ် လုပ်ငန်းများ ပုံမှန်ဆောင်ရွက်ရန်၊ မိုးရေတင်နိုင်သော တာယာကွင်းများ၊ အိုးခွက်များအတွင်း ခြင်ပေါက်ပွားမှုမရှိစေရေး၊ ပိုးလောက်လမ်း ပေါက်ပွားမှု ရှိ/မရှိ လိုက်လံစစ်ဆေးပြီး ပတ်ဝန်းကျင်တွင် ခြင်ပေါက်ပွားမှုမရှိစေရေး သန့်ရှင်းရေးဆောင်ရွက်ရန်တို့ကို အသိပညာပေးမှာကြားသည်။ ထို့နောက် ရေကန်များ အဘိတ်ဆေးခတ်ခြင်း သွေးလွန်တုပ်ကွေးရောဂါ ကြိုတင်ကာကွယ်နှိမ်နင်းရေးလုပ်ငန်းစဉ်များကို မြို့နယ်စီမံအုပ်ချုပ်ရေးအဖွဲ့ဥက္ကဋ္ဌ ဦးမင်းဇော်ထိုက်နှင့်အဖွဲ့ဝင်များ၊ မြို့နယ်ပြည်သူ့ကျန်းမာရေးနှင့် ကုသရေးဦးစီးဌာနမှူး ဒေါက်တာဝင်းမီမီခိုင်၊ ဦးစီးအရာရှိ ဒေါ်တင်တင်ဝင်း (မိခင်နှင့်ကလေး ကျောင်းကျန်းမာအာဟာရ)နှင့် ဝန်ထမ်းများ၊ စည်ပင်သာယာရေးအဖွဲ့များ၊ မီးသတ်တပ်ဖွဲ့ဝင်များ၊ မြို့နယ်အမျိုးသမီးရေးရာအဖွဲ့ဥက္ကဋ္ဌ ဒေါ်နုနုလှိုင်နှင့်အဖွဲ့ဝင်များ၊ မိခင်နှင့်ကလေးစောင့်ရှောက်ရေးအသင်းဝင်တို့က ရေတွင်း၊ ရေကန်များအတွင်း အဘိတ်ဆေးခတ်ခြင်းတို့ကို စဉ်ဆက်မပြတ် အရှိန်အဟုန်ဖြင့် ကြိုတင်ကာကွယ်ရေးလုပ်ငန်းများ ဆောင်ရွက်ပေးလျက်ရှိကြောင်း သိရသည်။ **မြို့နယ်(ပြန်/ဆက်)**

တပ်ကုန်းမြို့၌ သဘာဝဘေးအန္တရာယ်ဆိုင်ရာ ရေပြင်ရှာဖွေကယ်ဆယ်ရေး စုဖွဲ့ဇာတ်တိုက်လေ့ကျင့်မှုသင်တန်းဖွင့်

တပ်ကုန်း မေ ၂၉

ပြည်ထောင်စုနယ်မြေ၊ နေပြည်တော်တပ်ကုန်းမြို့နယ်တွင် သဘာဝဘေးအန္တရာယ်ဆိုင်ရာ ရေပြင်ရှာဖွေကယ်ဆယ်ရေး စုဖွဲ့ဇာတ်တိုက်လေ့ကျင့်မှုသင်တန်းဖွင့်ပွဲအခမ်းအနားကို မေ ၂၈ ရက် နံနက်ပိုင်းက မြို့နယ်မီးသတ်ဦးစီးဌာန၌ ကျင်းပသည်။

သင်တန်းဖွင့်ပွဲတွင် မြို့နယ်စီမံအုပ်ချုပ်ရေးအဖွဲ့ဥက္ကဋ္ဌ ဦးအောင်သူက အမှာစကားပြောကြားပြီး မြို့နယ်မီးသတ်ဦးစီးဌာနမှ ဦးစီးအရာရှိ ဦးဟိန်းအောင်ကျော်က သင်တန်းစည်းကမ်းချက်များ ရှင်းလင်းပြောကြားကာ မြို့နယ်စီမံအုပ်ချုပ်ရေးအဖွဲ့ဥက္ကဋ္ဌက သင်တန်းထောက်ပံ့ငွေများ ပေးအပ်သည်။

သင်တန်းတွင် သင်တန်းသား ၃၅ဦး တက်ရောက်ကြပြီး မြို့နယ်မီးသတ်ဦးစီးဌာနမှ ဦးစီးအရာရှိ ဦးဟိန်းအောင်ကျော်၊ ဒုတိယမီးသတ်ဦးစီးမှူး ဦးသော်ခန့်ဝေနှင့် ရေပြင်နည်းပြ(ပြင်ပ)မှ သင်တန်းနည်းပြများက ရေပြင်အသက်ကယ်နည်းစနစ်နှင့် လှေတက်ကိုင်စနစ်၊ စက်လှေမောင်းနည်းစနစ်ပညာရပ်များကို မေ ၂၈ ရက်မှ ၃၁ ရက်ထိ ဆရာစံရပ်ကွက်၊ အောင်ကြီးကန်အတွင်း စုဖွဲ့ဇာတ်တိုက်လေ့ကျင့်သင်ကြားမည်ဖြစ်ကြောင်း သိရသည်။ **တင်စိုးလွင်**

နေရောင်အောက်က သက်ရှိတွေကို
စောင့်ရှောက်ဖို့ အိုဇုန်းလွှာကို ထိန်းသိမ်းစို့

ဤဆောင်းပါးပါ ဖော်ပြချက်များသည် ဆောင်းပါးရှင်၏ အာဘော်များသာဖြစ်ပါသည်။

လွန်လွန်ကြူးကြူး ရူးမူးကြသူများ

ဒီဘက်ခေတ်မှာ "လွန်လွန်ကြူးကြူး ရူးမူးကြသူတွေ" ဆိုတဲ့စကားလုံးကို နိုင်ငံရေးစကားစစ်ထိုးပွဲတွေမှာ၊ အထူးသဖြင့် အမေရိကန်နိုင်ငံရေးနယ်ပယ်မှာ မကြာခဏကြားနေရတယ်။ မြန်မာနိုင်ငံကတော့ ဒီလူတွေအကြောင်း ကောင်းကောင်းသိတာပေါ့။ သူတို့က မြန်မာ့ပြည်တွင်းရေးမှာ ဆယ်စုနှစ်ပေါင်းများစွာ ဝင်ရောက်စွက်ဖက်နေခဲ့ကြတာလေ။

နေမဝင်အင်ပါယာကြီး ဟိုးနှစ်ပေါင်းများစွာ ကတည်းက နေဝင်သွားခဲ့ပြီဆိုတာကို ဘယ်တော့မှ လက်မခံနိုင်တဲ့ မူလလက်ဟောင်း ကိုလိုနီဝါဒီ လွန်လွန်ကြူးကြူး ရူးမူးသူတစ်ယောက်ရှိတယ်။ သူတို့က မြန်မာနိုင်ငံကနေ မထွက်ခွာခင်မှာ နိုင်ငံကို တစ်စစီခွဲဖို့ ကြိုးစားခဲ့ကြပေမယ့် မအောင်မြင်ခဲ့ဘူး။ (လွန်ခဲ့တဲ့ နှစ် ၈၀ က အိန္ဒိယမြေပုံက အခုနဲ့ မတူဘူးဆိုတာ လူတွေမမေ့သင့်ဘူးနော်။ ဘယ်သူတွေလုပ်ခဲ့တာလဲဆိုတာ စဉ်းစား။)

သူတို့ရဲ့ ဇွဲ၊ လုံ့လကိုတော့ ချီးကျူးရမှာပါ။ သူတို့က နှစ်ပေါင်း ၈၀ ကျော်ကြာတဲ့အထိ မြန်မာနိုင်ငံကို ဆက်ပြီး တစ်စစီဖြိုဖို့၊ ခွဲဖို့ ကြိုးစားနေကြတုန်းလေ။

မြန်မာ့အိမ်နီးချင်းနိုင်ငံတွေ၊ ဒေသတွင်း မိတ်ဆွေနိုင်ငံတွေနဲ့ နိုင်ငံတကာအသိုက်အဝန်း အနေနဲ့ မြန်မာနိုင်ငံ ပြိုကွဲတာဟာ "သူတို့"၊ "သွေးခွဲ-အုပ်ချုပ်"ခဲ့တဲ့ သူတို့အတွက်ကလွဲလို့ ဘယ်သူ့အတွက်မှ အကျိုးမရှိဘူးဆိုတာ သတိထားသင့်ကြတယ်။

နယူးယောက်နဲ့ ဂျီနီဗာက ဆင်စွယ်နန်းတော်တွေထဲက လွန်လွန်ကြူးကြူး ရူးမူးကြသူတွေလည်း ရှိသေးတယ်။ အထက်တန်းအဆင့်နဲ့ ခရီးသွားလာရတာတွေရယ်၊ စည်းစိမ်အပြည့်နေရာတွေမှာ ဇိမ်ခံရတာတွေရဲ့ အရသာရယ်ကို တစ်ကြိမ်တစ်ခါ မြည်းစမ်းပြီးတာနဲ့ သူတို့အတွက် လက်လွှတ်ဖို့ ခက်ခဲသွားတော့တာပေါ့။ အဲဒီ အနီရောင်နိုင်ငံကူးလက်မှတ်(red passport)က လူကိုစွဲလမ်းစေတယ်။ အဲဒါက သီးသန့်သတ်မှတ်ပေးထားတဲ့ လူဝင်မှုကြီးကြပ်ရေးလမ်းကြောင်းတွေကနေ ဖြတ်သန်းသွားနိုင်တယ်လေ။ ဒီလူတွေဟာ သူတို့ရဲ့ အတိုကောက်နာမည်တွေမှာတောင် SAC ကို ထည့်သုံးကြတယ်။ သူတို့ရဲ့ဝက်ဘ်ဆိုက်ကိုကြည့်လိုက်ရင် "former" (ယခင်)ဆိုတာတွေချည်းပဲ တွေ့ရတယ်။ "current" (လက်ရှိ) ဆိုတာ တစ်ယောက်မှမပါဘူး။ ဒါတွေအားလုံးက"ခေတ်ဆွေးအိုပယ်" (has-beens)တွေပဲ။

အရင်က နာမည်ကြီးခဲ့ပေမယ့် အခုတော့ ခေတ်ကုန်သွားသူတွေပါ။ သူတို့ကို ဘယ်သူက အခွင့်အာဏာပေးထားတာလဲ။ အငြိမ်းစားယူပြီး နောက် အိမ်မှာ လက်ဖက်ရည်ကြမ်းသောက်ရင်း ထိုင်နေရတာက ပျင်းဖို့ကောင်းမှာပေါ့။ ဂျီနီဗာက ဝိုင်ကောင်းကောင်းတွေကို စွန့်လွှတ်ရတာက ခက်တယ်လေ။ သူတို့ကိုယ်သူတို့ "ဖြောင့်မှန်တယ်" (righteous) လို့ ဘဝင်မြင့်ဖို့လည်း လိုအပ်သေးသပေါ့။ ဒီလူတွေဟာ လန်ဒန်၊ ပါရီ၊ ဂျီနီဗာ ဒါမှမဟုတ် နယူးယောက်မြို့ လမ်းမပေါ်လျှောက်သွားရင် သူတို့ဘယ်သူလဲဆိုတာကို ဘယ်သူမှမသိကြဘူး။ ကိုယ့်ဘာသာ လမ်းထောင့်ဆိုင်လေးမှာ သွားစား၊ သွားဝယ်ကြရတယ်။ ဒါပေမဲ့ ကမ္ဘာ့တောင်ပိုင်းက ဆင်းရဲတဲ့နိုင်ငံတွေဆီ ရောက်ရင်တော့ လုံခြုံရေးအစောင့်တွေ၊ ယာဉ်မောင်းတွေ၊ အိမ်ဖော်တွေအများကြီးနဲ့ နေကြရတယ်။

ဒီလို **"အထူးအခွင့်အရေး"** တွေကို လက်လွှတ်ဖို့ ခက်တာကြောင့်ပဲ ဒီလူတွေ ပျောက်ကွယ်မသွားနိုင်ကြတာ။ နောက်ထပ် ရာထူးနေရာတစ်ခုခုရဦးမလား ဆိုပြီး ရစ်သီရစ်သီလုပ်နေကြတယ်။ သူ့ကိုယ်သူဖော်မသူတော်လုပ်နေကြရတာတွေအားလုံးက သူတို့ကိုယ်တိုင်အတွက်ပါပဲ။ သူတို့နဲ့ သူတို့ရဲ့ အန်ကယ်ကြီး၊ အန်တီကြီးတွေဟာ "ဒီမိုကရေစီ" ဆိုတဲ့ ခေါင်းစဉ်အောက်မှာ ဆယ်စုနှစ်ပေါင်းများစွာ လိမ်လည်လှည့်ဖြားတဲ့ မူဝါဒတွေကို ကျင့်သုံးခဲ့ကြတယ်။ ကမ္ဘာ့တောင်ပိုင်းက ဆင်းရဲပြီး ဖွံ့ဖြိုးမှုနည်းပါးတဲ့ နိုင်ငံတွေကို အနိုင်ကျင့်ခဲ့ကြတယ်။ ဒါပေမဲ့ ကမ္ဘာ့နိုင်ငံရေးကတော့ လွန်ခဲ့တဲ့ရက်သတ္တပတ်အနည်းငယ်အတွင်းမှာပဲ သိသိသာသာကို ပြောင်းလဲသွားပါပြီ။

ဒီအထူးစပယ်ရှယ်အကြံပေးဆိုတဲ့ "ခေတ်ဆွေးကြီးတွေ" (SAC "has-beens") က နေပြည်တော်အကြောင်းပဲ မအိပ်နိုင်၊ မစားနိုင် ထိုင်တွေးနေကြပုံရတယ်။ တော်တော်လေး ချစ်ပုံရတယ်နော်။ တခြားလုပ်စရာ ဘာမှမရှိကြဘူးထင်ပဲ့။ ဂုဏ်သရေရှိ ရှေ့နေချုပ်ကြီး (Distinguished Prosecutor) ကို စုံစမ်းစစ်ဆေးမှုလုပ်ခဲ့သလိုမျိုး သူတို့တစ်ယောက်ချင်းစီကို တကယ်တမ်း အသေးစိတ်စုံစမ်းစစ်ဆေးကြည့်မယ်ဆိုရင် သူတို့တစ်ယောက်ချင်းစီမှာ ဖုံးကွယ်ထားတဲ့ လျှို့ဝှက်ချက်တွေရှိကြတယ်ဆိုတာ တွေ့ရမှာပါ။ ဘယ်သူမှ တကယ့်စစ်ဆေးမှုကနေ ရှောင်လွှဲနိုင်မှာ မဟုတ်ဘူး။ အဲဒီ **"စုံစမ်းစစ်ဆေးသူတွေ"**လို့ ဆိုတဲ့သူတွေကို ပြန်ပြီးစုံစမ်းစစ်ဆေးသင့်ပါတယ်။

ဂုဏ်သရေရှိ ရှေ့နေချုပ်ကြီးက ကမ္ဘာ့တည်ငြိမ်ရေးကို ဆုံးဖြတ်ပေးနေတဲ့ ကမ္ဘာ့ခေါင်းဆောင်တွေကို ဖမ်းဝရမ်းတွေ ပျော်ပျော်ကြီး ထုတ်ပေးခဲ့တာ။ ဒါပေမဲ့ တစ်စုံတစ်ယောက်က သူ့ရဲ့ပြုမူလုပ်ဆောင်ချက်တွေကို စစ်ဆေးလိုက်တာနဲ့ တစ်ပြိုင်နက်တည်း ရှိသမျှဂုဏ်သရေတွေအားလုံး ပြိုလဲသွားပါလေရော။ သိပ်ပြီးတောင် မလုပ်လိုက်ရပါဘူး။ ဒီလူတွေဟာ ကမ္ဘာပေါ်မှာ အညစ်စုတ်ဆုံးလူတွေထဲက တချို့ပဲ။ နယူးယောက် ဆင်စွယ်နန်းတော်ထဲက သူတို့ရဲ့

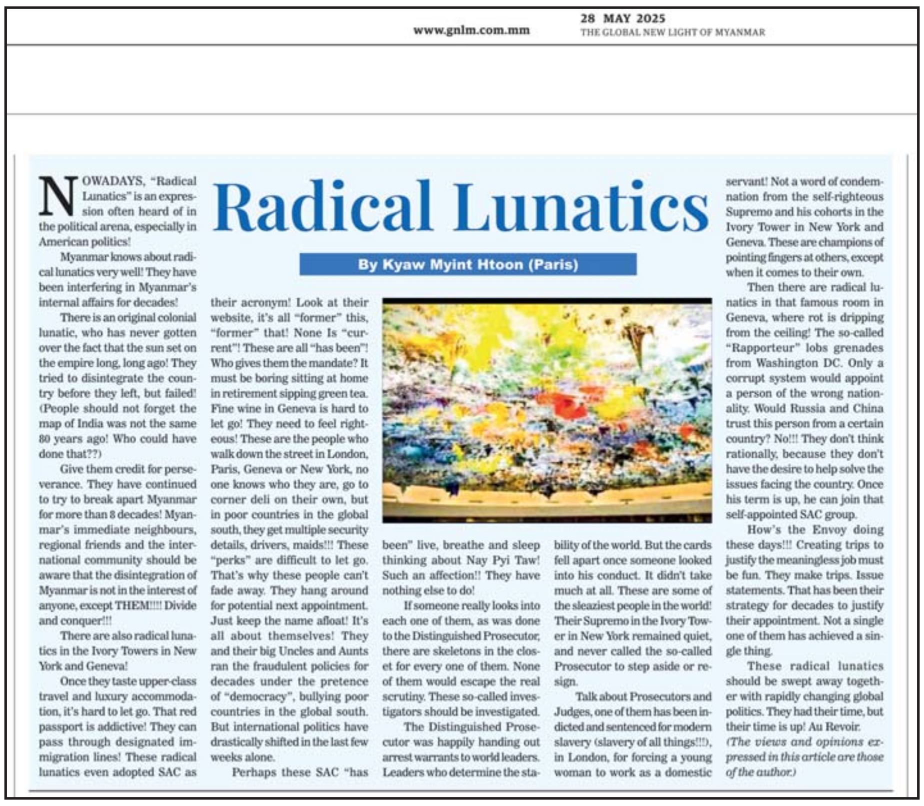

28 MAY 2025
www.gnlm.com.mm
THE GLOBAL NEW LIGHT OF MYANMAR

Radical Lunatics

By Kyaw Myint Htoon (Paris)

NOWADAYS, "Radical Lunatics" is an expression often heard of in the political arena, especially in American politics!

Myanmar knows about radical lunatics very well! They have been interfering in Myanmar's internal affairs for decades!

There is an original colonial lunatic, who has never gotten over the fact that the sun set on the empire long, long ago! They tried to disintegrate the country before they left, but failed! (People should not forget the map of India was not the same 80 years ago! Who could have done that??)

Give them credit for perseverance. They have continued to try to break apart Myanmar for more than 8 decades! Myanmar's immediate neighbours, regional friends and the international community should be aware that the disintegration of Myanmar is not in the interest of anyone, except THEM!!!! Divide and conquer!!!

There are also radical lunatics in the Ivory Towers in New York and Geneva!

Once they taste upper-class travel and luxury accommodation, it's hard to let go. That red passport is addictive! They can pass through designated immigration lines! These radical lunatics even adopted SAC as their acronym! Look at their website, it's all "former" this, "former" that! None Is "current"! These are all "has been"! Who gives them the mandate? It must be boring sitting at home in retirement sipping green tea. Fine wine in Geneva is hard to let go! They need to feel righteous! These are the people who walk down the street in London, Paris, Geneva or New York, no one knows who they are, go to corner deli on their own, but in poor countries in the global south, they get multiple security details, drivers, maids!!! These "perks" are difficult to let go. That's why these people can't fade away. They hang around for potential next appointment. Just keep the name afloat! It's all about themselves! They and their big Uncles and Aunts ran the fraudulent policies for decades under the pretence of "democracy", bullying poor countries in the global south. But international politics have drastically shifted in the last few weeks alone.

Perhaps these SAC "has been" live, breathe and sleep thinking about Nay Pyi Taw! Such an affection!! They have nothing else to do!

If someone really looks into each one of them, as was done to the Distinguished Prosecutor, there are skeletons in the closet for every one of them. None of them would escape the real scrutiny. These so-called investigators should be investigated.

The Distinguished Prosecutor was happily handing out arrest warrants to world leaders. Leaders who determine the stability of the world. But the cards fell apart once someone looked into his conduct. It didn't take much at all. These are some of the sleaziest people in the world! Their Supremo in the Ivory Tower in New York remained quiet, and never called the so-called Prosecutor to step aside or resign.

Talk about Prosecutors and Judges, one of them has been indicted and sentenced for modern slavery (slavery of all things!!!), in London, for forcing a young woman to work as a domestic servant! Not a word of condemnation from the self-righteous Supremo and his cohorts in the Ivory Tower in New York and Geneva. These are champions of pointing fingers at others, except when it comes to their own.

Then there are radical lunatics in that famous room in Geneva, where rot is dripping from the ceiling! The so-called "Rapporteur" lobs grenades from Washington DC. Only a corrupt system would appoint a person of the wrong nationality. Would Russia and China trust this person from a certain country? No!!! They don't think rationally, because they don't have the desire to help solve the issues facing the country. Once his term is up, he can join that self-appointed SAC group.

How's the Envoy doing these days!!! Creating trips to justify the meaningless job must be fun. They make trips. Issue statements. That has been their strategy for decades to justify their appointment. Not a single one of them has achieved a single thing.

These radical lunatics should be swept away together with rapidly changing global politics. They had their time, but their time is up! Au Revoir.

(The views and opinions expressed in this article are those of the author.)

> **သူတို့ရဲ့ ဇွဲ၊ လုံ့လကိုတော့ ချီးကျူးရမှာပါ။ သူတို့က နှစ်ပေါင်း ၈၀ ကျော်ကြာတဲ့အထိ မြန်မာနိုင်ငံကို ဆက်ပြီး တစ်စစီဖြိုဖို့၊ ခွဲဖို့ ကြိုးစားနေကြတုန်းလေ။ မြန်မာ့အိမ်နီးချင်းနိုင်ငံတွေ၊ ဒေသတွင်း မိတ်ဆွေနိုင်ငံတွေနဲ့ နိုင်ငံတကာအသိုက်အဝန်းအနေနဲ့ မြန်မာနိုင်ငံပြိုကွဲတာဟာ "သူတို့"၊ "သွေးခွဲ- အုပ်ချုပ်"ခဲ့တဲ့ သူတို့အတွက်ကလွဲလို့ ဘယ်သူ့အတွက်မှ အကျိုးမရှိဘူးဆိုတာ သတိထားသင့်ကြတယ်**

Supremo (အကြီးအကဲ) ကတော့ ပါးစပ်ပိတ်နေတယ်။ ဒီလိုရှေ့နေချုပ်ဆိုသူကို ရာထူးက နုတ်ထွက်ပေးဖို့ နည်းနည်းလေးတောင် မတောင်းဆိုခဲ့ဘူး။

ရှေ့နေချုပ်တွေနဲ့ တရားသူကြီးတွေအကြောင်း ပြောရရင် သူတို့ထဲက တစ်ယောက်က လန်ဒန်မှာ အမျိုးသမီးငယ်တစ်ဦးကို အိမ်ဖော်အဖြစ် အတင်းအကျပ်ခိုင်းစေမှု တစ်နည်းအားဖြင့် ခေတ်သစ်ကျွန်ပြုမှု (ကိစ္စအားလုံးမှာ ကျွန်ပြုတာမျိုး)နဲ့ စွဲချက်တင်ခံရပြီး ပြစ်ဒဏ်ချမှတ်ခံခဲ့ရတယ်။ ဒါပေမဲ့ နယူးယောက်နဲ့ ဂျီနီဗာက ဆင်စွယ်နန်းတော်ထဲက ကိုယ့်ကိုယ်ကိုယ် **"ဖြောင့်မှန်တယ်"**လို့ ထင်နေတဲ့ Supremo နဲ့ သူ့ရဲ့အပေါင်းပါတွေဆီက ပြစ်တင်ရှုတ်ချတဲ့စကား တစ်ခွန်းတစ်ပါဒမှ မကြားခဲ့ရဘူး။ တခြားသူတွေကို လက်ညှိုးထိုးတဲ့နေရာမှာ ချန်ပီယံတွေက သူတို့ကိုယ်တိုင်နဲ့ ပတ်သက်လာရင်တော့ ချန်ပီယံမဖြစ်ကြဘူးပေါ့။

ဒါ့အပြင် ဂျီနီဗာက နာမည်ကြီး အပုပ်နံ့တထောင်းထောင်းထနေတဲ့ အခန်းထဲမှာလည်း လွန်လွန်ကြူးကြူးရူးမူးနေသူတွေ ရှိပါသေးတယ်။ "Rapporteur" အထူးအစီရင်ခံစာတင်သွင်းသူဆိုတဲ့သူက ဝါရှင်တန်ဒီစီကနေ လက်ပစ်ဗုံးတွေ ပစ်နေတယ်။ အဂတိမကင်းတဲ့ စနစ်တစ်ခုကသာ မှားယွင်းတဲ့ နိုင်ငံသားတစ်ယောက်ကို ခန့်အပ်မှာပဲ။ ရုရှားနဲ့တရုတ်က ဒီလူကို ယုံကြည်ကြပါ့မလား။ လုံးဝမယုံကြည်ကြဘူး။ စိတ်မမှန်သူတွေက ဆင်ခြင်တုံတရားနဲ့ မစဉ်းစားကြဘူး။ ဘာလို့လဲဆိုတော့ နိုင်ငံတစ်နိုင်ငံ ရင်ဆိုင်နေရတဲ့ပြဿနာတွေကို ကူညီဖြေရှင်းဖို့ သူတို့မှာ တကယ်ပဲ စိတ်ဆန္ဒမရှိလို့ပါ။ သူ့ရဲ့တာဝန်သက်တမ်းကုန်သွားတာနဲ့ အဲဒီကိုယ်တိုင်ခန့်အပ်ထားတဲ့ SAC အဖွဲ့ထဲကို ဝင်ရောက်နိုင်ပါလိမ့်မယ်။

ဒီရက်ပိုင်း အထူးကိုယ်စားလှယ်ဆိုသူကြီးရော ဘယ်လိုနေလဲမသိဘူးနော်။ အဓိပ္ပာယ်မရှိတဲ့ အလုပ်တစ်ခုအတွက် ခရီးစဉ်တွေဖန်တီးရတာ ပျော်စရာကောင်းမှာပဲ။ သူတို့က ခရီးတွေထွက်ကြတယ်။ ထုတ်ပြန်ချက်တွေ ထုတ်ကြတယ်။ ဒါက သူတို့ခန့်အပ်ခံရတာကို ဆီလျော်ပါတယ်လို့ ပြနိုင်အောင်လုပ်ဖို့ ဆယ်စုနှစ်များစွာ ကျင့်သုံးခဲ့တဲ့ နည်းဗျူဟာဆိုပဲ။ သူတို့ထဲက တစ်ယောက်တလေမှ အရေးကိစ္စတစ်ခုလေးတောင် မအောင်မြင်ခဲ့ဘူး။

ဒီလွန်လွန်ကြူးကြူး ရူးမူးနေသူတွေကို ကမ္ဘာ့နိုင်ငံရေးရဲ့ လျင်မြန်လှတဲ့ အပြောင်းအလဲတွေနဲ့အတူ အကုန်လုံး လှည်းကျင်းဖယ်ရှားပစ်သင့်ပါပြီ။ သူတို့အတွက် အချိန်ရှိခဲ့ဖူးတယ်။ ဒါပေမဲ့ အဲဒီအချိန်က ကုန်ဆုံးသွားပါပြီ။ သူတို့ခေတ်ကုန်ပြီ၊ တော်လောက်ပြီ။

Au revoir! (သွားလေဦးတော့လို့ နှုတ်ဆက်လိုက်ပါတယ်)။ ။

(၂၈- ၅ -၂၀၂၅ ရက်နေ့ထုတ် The Global New Light of Myanmar သတင်းစာပါ ဆောင်းပါးရှင် Kyaw Myint Tun (Paris) ၏ Radical Lunatics ဆောင်းပါးကို ဆီလျော်အောင် ဘာသာပြန်ဆိုထားပါသည်။)

> **ဒီလို "အထူးအခွင့်အရေး"တွေကို လက်လွှတ်ဖို့ခက်တာကြောင့်ပဲ ဒီလူတွေ ပျောက်ကွယ်မသွားနိုင်ကြတာ။ နောက်ထပ် ရာထူးနေရာတစ်ခုခုရဦးမလား ဆိုပြီး ရစ်သီရစ်သီလုပ်နေကြတယ်။ သူ့ကိုယ်သူဖော် မသူတော်လုပ်နေကြရတာတွေအားလုံးက သူတို့ကိုယ်တိုင်အတွက်ပါပဲ။ သူတို့နဲ့ သူတို့ရဲ့ အန်ကယ်ကြီး၊ အန်တီကြီးတွေဟာ "ဒီမိုကရေစီ" ဆိုတဲ့ ခေါင်းစဉ်အောက်မှာ ဆယ်စုနှစ်ပေါင်းများစွာ လိမ်လည်လှည့်ဖြားတဲ့ မူဝါဒတွေကို ကျင့်သုံးခဲ့ကြတယ်။ ကမ္ဘာ့တောင်ပိုင်းက ဆင်းရဲပြီး ဖွံ့ဖြိုးမှုနည်းပါးတဲ့နိုင်ငံတွေကို အနိုင်ကျင့်ခဲ့ကြတယ်။ ဒါပေမဲ့ ကမ္ဘာ့နိုင်ငံရေးကတော့ လွန်ခဲ့တဲ့ရက်သတ္တပတ် အနည်းငယ်အတွင်းမှာပဲ သိသိသာသာကို ပြောင်းလဲသွားပါပြီ**

ပြည်ထောင်စုဝန်ကြီး ဦးကျော်စိုးဝင်း ရှမ်းပြည်နယ်(အရှေ့ပိုင်း) ကျိုင်းတုံဒေသခရီးစဉ် ဖွံ့ဖြိုးတိုးတက်ရေး ကွင်းဆင်းဆောင်ရွက်

နေပြည်တော် မေ ၂၉

ဟိုတယ်နှင့် ခရီးသွားလာရေးဝန်ကြီးဌာန ပြည်ထောင်စုဝန်ကြီး ဦးကျော်စိုးဝင်းသည် ယနေ့ နံနက်ပိုင်းတွင် ကျိုင်းတုံမြို့ရှိ သီလဓမ္မကုန်းသာ တောရကျောင်းတိုက်မှ အဂ္ဂမဟာသဒ္ဓမ္မ ဇောတိက ဓဇဘဒ္ဒန္တကောဝိဒ ဝစီပိတ် ဆရာတော်အား ဖူးမြော်ကန်တော့၍ လှူဖွယ်ပစ္စည်းများနှင့် အလှူငွေများ ဆက်ကပ်လှူဒါန်းသည်။

ယင်းနောက် ခရီးစဉ်ဒေသတစ်ခုဖြစ်သည့် ဗုဒ္ဓဥယျာဉ်သို့ လည်းကောင်း၊ လွိုင်မွေတောင်စခန်းသို့ လည်းကောင်း သွားရောက်ပြီး နှစ်စဉ်ချယ်ရီပန်းပွဲတော် ကျင်းပရာ ချယ်ရီပင်တန်း၊ အထင်ကရလွိုင်မွေနှစ်တစ်ရာစံအိမ်နှင့် လွိုင်မွေကန်သို့ သွားရောက်ကြည့်ရှုလေ့လာသည်။

မွန်းလွဲပိုင်းတွင် ပြည်ထောင်စုဝန်ကြီးသည် ခရီးစဉ်ဒေသတစ်ခုဖြစ်သည့် ကျိုင်းတုံ ရေတံခွန်သို့ သွားရောက်လေ့လာခဲ့ပြီး ကျိုင်းတုံရေတံခွန်အနီးရှိ လူထုအခြေပြု ခရီးသွားလုပ်ငန်း (CBT) ဟိုယန်း (လွယ်) ကျေးရွာလူထုအခြေပြု ခရီးသွားလုပ်ငန်း လက်မှတ်ပေးအပ်သည့် အခမ်းအနားသို့ တက်ရောက်ချီးမြှင့်သည်။

ဆက်လက်၍ ကျိုင်းတုံမြို့ AMAZING KENG TUNG RESORT အစည်းအဝေးခန်းမ၌ ဟိုတယ်လုပ်ငန်းရှင်များနှင့် တွေ့ဆုံပြီး လုပ်ငန်းရှင်များ၏ တင်ပြချက်များကို ပေါင်းစပ်ညှိနှိုင်းဆောင်ရွက်ပေးသည်။

ထို့နောက် နိုင်ငံပိုင်ဟိုတယ်များဖြစ်သည့် AMAZING KENG TUNG RESORT နှင့် ကျိုင်းတုံ ပါရာဒိုက်စ်ဟိုတယ်တို့၏ လုပ်ငန်းဆောင်ရွက်နေမှု အခြေအနေများနှင့် ဧည့်သည်ဝင်ရောက်မှု အခြေအနေများကို လည်းကောင်း၊ ကျိုင်းတုံ ဟော်နန်းအတွင်း ခင်းကျင်းပြသထားသည့် စော်ဘွားခေတ် အသုံး

အဆောင်များ၊ မှတ်တမ်းပုံများနှင့် သမိုင်းကြောင်းဆိုင်ရာများကိုလည်းကောင်း လေ့လာကြည့်ရှုပြီး ပြည်တွင်း၊ ပြည်ပ ခရီးသည်များအား စနစ်တကျ ရှင်းလင်းပြသနိုင်ရေး စီမံဆောင်ရွက်သွားရန် မှာကြားခဲ့ကြောင်း သိရသည်။

သတင်းစဉ်

လွိုင်ကော်မြို့ ရေနီကန်ကျေးရွာ၌ အလင်းတန်းစာကြည့်တိုက်အဆောက်အအုံသစ်ဖွင့်ပွဲ ကျင်းပ

လွိုင်ကော် မေ ၂၉

လွိုင်ကော်မြို့ မထောခူကျေးရွာအုပ်စု ရေနီကန်ကျေးရွာ "အလင်းတန်း"စာကြည့်တိုက် အဆောက်အအုံသစ် ဖွင့်ပွဲအခမ်းအနားကို ယနေ့မွန်းလွဲပိုင်းတွင် ရေနီကန်ကျေးရွာ၌ ကျင်းပသည်။

ဦးစွာ စာကြည့်တိုက်ကို ပြည်နယ်ဝန်ကြီးချုပ် ဦးဇော်မျိုးတင်၊ လုံခြုံရေးနှင့်နယ်စပ်ရေးရာဝန်ကြီးနှင့် လူမှုရေးရာဝန်ကြီးတို့က ဖဲကြိုးဖြတ် ဖွင့်လှစ်ပေးကြပြီး ကျောင်းသား ကျောင်းသူများ၏ ဘင်ခရာနှင့် ပန်းဖွားအကအဖွဲ့၊ ကယားတိုင်းရင်းသားရိုးရာ (၉) မျိုးအဖွဲ့၊ ခေတ်သစ် ကယားရိုးရာအဖွဲ့နှင့် ခနုအိုးစည်တီးဝိုင်းအဖွဲ့များ၏ ကပြဖျော်ဖြေမှုကို ကြည့်ရှုအားပေး၍ ပြည်နယ်ဝန်ကြီးချုပ်က ဂုဏ်ပြုချီးမြှင့်ငွေများပေးအပ်ကာ စုပေါင်းမှတ်တမ်းတင်ဓာတ်ပုံရိုက်ကြသည်။

ထို့နောက် ပြည်နယ်ဝန်ကြီးချုပ်က ယခု စာကြည့်တိုက်မှ စာပေများဖတ်ရှုခြင်းဖြင့် မိမိတို့၏ အသိပညာသာမက အခြားသော လူမှုစီးပွားဘဝများ

ဖွံ့ဖြိုးတိုးတက်ရေး ဆောင်ရွက်သွားကြရန်နှင့် စာကြည့်တိုက် ဖွံ့ဖြိုးရှင်သန်ရန်နှင့် ရေရှည်တည်တံ့ခိုင်မြဲရေးတို့ကို ဆောင်ရွက်သွားရန် တိုက်တွန်းပြောကြားသည်။

ယင်းနောက် ပြည်နယ်ဝန်ကြီးချုပ်က စာကြည့်တိုက်အတွက် အလှူငွေများနှင့် သုတ၊ ရသ စာအုပ်မျိုးစုံ ၁၀၀၊ ရေနီကန်ကျေးရွာ ချမ်းမြေ့ရွှေပြည်ဘုန်းတော်ကြီးကျောင်းနှင့် စိန်မိုက်ကယ် ခရစ်ယာန်ဘုရားရှိခိုးကျောင်းတို့အတွက် အလှူငွေကျပ် ငါးသိန်းစီ၊ လုံခြုံရေးနှင့်နယ်စပ်ရေးရာဝန်ကြီးက ဗီရို၊ စားပွဲ၊ ပလတ်စတစ်ထိုင်ခုံများ၊ လူမှုရေးရာဝန်ကြီးက စေတနာရှင်၊ အလှူရှင်များကိုယ်စား သုတ၊ ရသ စာအုပ်မျိုးစုံ ၁၀၀၊ ကျေးရွာအလှူရှင်တစ်ဦးက ဗီရိုတစ်လုံးနှင့် စာအုပ် မျိုးစုံ ၄၀ တို့ကို ပေးအပ်လှူဒါန်းကြရာ သက်ဆိုင်ရာတာဝန်ရှိသူများက လက်ခံရယူကြသည်။

ဆက်လက်၍ စာကြည့်တိုက် အဆောက်အအုံသစ်ဖွင့်လှစ်ပေးခြင်းနှင့် စပ်လျဉ်း၍ ကျေးရွာပြည်သူတစ်ဦးက ကျေးဇူးတင်စကား ပြန်လည်ပြောကြားပြီး ပြည်နယ်ဝန်ကြီးချုပ်နှင့် တက်ရောက်လာကြသူများက စာကြည့်တိုက်အတွင်း လှည့်လည်ကြည့်ရှုကာ ကျေးရွာပြည်သူများအား ရင်းရင်းနှီးနှီး နှုတ်ဆက်အားပေးစကား ပြောကြားသည်။

ယခုဖွင့်လှစ်ခဲ့သည့် စာကြည့်တိုက်သည် မြန်မာနိုင်ငံ စာကြည့်တိုက်များဖွံ့ဖြိုးတိုးတက်ရေး ပူးပေါင်းဆောင်ရွက်မှုကော်မတီ မတည်ခွင့်ပြုငွေ ကျပ်သိန်း ၁၅၀ ဖြင့် ပြည်နယ်အစိုးရအဖွဲ့၏ ကြီးကြပ်ဆောင်ရွက်မှုဖြင့်ဖွင့်လှစ်ခဲ့သော စာကြည့်တိုက်ဖြစ်ကြောင်း သိရသည်။ **ပြည်နယ်(ပြန်/ဆက်)**

ပုဗ္ဗသီရိမြို့နယ်၌ကျေးလက်လမ်း၊ တံတားလုပ်ငန်းများ ဆောင်ရွက်နေမှုကို ကွင်းဆင်းစစ်ဆေး

နေပြည်တော် မေ ၂၉

သမဝါယမနှင့်ကျေးလက်ဖွံ့ဖြိုးရေးဝန်ကြီးဌာန ကျေးလက်လမ်းဖွံ့ဖြိုးရေးဦးစီးဌာနမှ ၂၀၂၄-၂၀၂၅ ဘဏ္ဍာနှစ် ပြည်ထောင်စုနယ်မြေ နေပြည်တော် ပုဗ္ဗသီရိမြို့နယ်အတွင်း လမ်း၊ တံတားများ ပြန်လည်ပြုပြင် တည်ဆောက်နေမှုကို မေ ၂၇ ရက်တွင် တာဝန်ရှိသူများက ကွင်းဆင်း စစ်ဆေးခဲ့သည်။

ကြည့်ရှုစစ်ဆေး

ထိုသို့ကွင်းဆင်းစစ်ဆေးရာတွင် ကျေးလက်လမ်းဖွံ့ဖြိုးရေးဦးစီးဌာနမှ အင်ဂျင်နီယာချုပ် (မြို့ပြ) များဖြစ်ကြသည့် ဦးထွန်းဝေ၊ ဦးကျော်ကျော်ထွေး တို့က တိုင်း၊ ခရိုင်၊ မြို့နယ်တာဝန်ခံအင်ဂျင်နီယာများနှင့်အတူ လမ်းပြုပြင် တည်ဆောက်ခြင်းလုပ်ငန်း ဆောင်ရွက်ပြီးစီးမှု အခြေအနေများကို ကြည့်ရှုစစ်ဆေးပြီး သတ်မှတ်စံချိန်စံညွှန်းနှင့်အညီ အရည်အသွေးပြည့်မီစေရေး၊ အချိန်မီပြီးစီးစေရေး အလေးထားဆောင်ရွက်သွားရန် မှာကြားခဲ့ကြောင်း သိရသည်။

အောင်ကို(ပုဗ္ဗသီရိ)

နေပြည်တော်ကောင်စီဝင် ဦးခင်မောင်လတ် ဒက္ခိဏသီရိမြို့နယ်အတွင်းရှိ မိုးစပါးစိုက်ပျိုးမည့် တောင်သူလယ်သမားများနှင့် တွေ့ဆုံ

နေပြည်တော် မေ ၂၉

နေပြည်တော် ဒက္ခိဏသီရိမြို့နယ်အတွင်းရှိ မိုးစပါးစိုက်ပျိုးမည့် တောင်သူလယ်သမားများနှင့် တွေ့ဆုံဆွေးနွေးပွဲကို ယနေ့ မွန်းလွဲပိုင်းတွင် ဒက္ခိဏသီရိမြို့နယ် ကူဆည်စု ကျေးရွာအုပ်စု ကျေးစာဥရွာ SMU ခန်းမ၌ ကျင်းပသည်။

ဦးစွာ နေပြည်တော်ကောင်စီဝင် ဦးခင်မောင်လတ်က သီးနှံများ ရည်မှန်းချက်ပန်းတိုင် အထွက်နှုန်းရရှိရေးအတွက် အထွက်နှုန်းကောင်းသည့် မျိုးကောင်းမျိုးသန့်များ ပြောင်းလဲစိုက်ပျိုးရေး၊ သွင်းအားစုများနှင့် မြေပဲဖတ်၊ နှမ်းဖတ်စသည့် သဘာဝမြေဩဇာများကို စနစ်တကျ တွက်ချက်၍ မှန်ကန်စွာ အသုံးပြုရန်နှင့် သဘာဝ မြေဩဇာများကို တွင်ကျယ်စွာ အသုံးပြုရေး၊ သီးထပ်စွမ်းအားများ တိုးတက်

ရေးတို့ကို တောင်သူများ လိုက်နာဆောင်ရွက်ရေးအတွက် အသိပညာပေးရေး လုပ်ငန်းများကို စဉ်ဆက်မပြတ် ဆောင်ရွက်ပေးရမည်ဖြစ်ကြောင်း ပြောကြားသည်။

ယင်းနောက် မြို့နယ်စီမံအုပ်ချုပ်ရေးအဖွဲ့ဥက္ကဋ္ဌ ဦးနိုင်ဝင်းက စပါးစိုက်ပျိုးထုတ်လုပ်မှု တိုးတက် မြင့်မားရေးအတွက် ဆွေးနွေးပြောကြားခြင်း၊ မြို့နယ်စိုက်ပျိုးရေးဦးစီးဌာနမှ တာဝန်ရှိသူများက အရည်အသွေး ကောင်းမွန်သည့် ပေါ်ဆန်းမွှေးစပါး စိုက်ပျိုးနိုင်ရေးနှင့် စိုက်နည်းစနစ်များကို မှန်ကန်စွာ လိုက်နာနိုင်ရေး ဆွေးနွေးပြောကြားသည်။

ထောက်ပံ့ပေးအပ်

ထို့နောက် တက်ရောက်လာကြသည့် တောင်သူများ၏ ပေါ်ဆန်းမွှေးစပါး စိုက်ပျိုးနိုင်ရေး တင်ပြချက်များနှင့် စပ်လျဉ်း၍ နေပြည်တော် ကောင်စီဝင်က လိုအပ်သည်များကို ပေါင်းစပ်ညှိနှိုင်း ဆောင်ရွက်ပေးခဲ့ပြီး ကျေးလက်နေ တောင်သူများနှင့် ရင်းရင်းနှီးနှီး တွေ့ဆုံနှုတ်ဆက်ကာ ရွက်ဖျန်းအားဆေးများကို ထောက်ပံ့ပေးအပ်ခဲ့ကြောင်း သိရသည်။ **အောင်သူရဦး(ပြန်/ဆက်)**

သစ်ပင်စိုက်လျှင် တို့ဝန်းကျင် စိမ်းစိုလှပ ကြည်နူးရ၏။

မြိတ်ခရိုင်အတွင်း မိုးစပါးပန်းတိုင်အထွက်နှုန်းရရှိရေး သွင်းအားစုများ၊ ကော်ဖီ၊ ကိုကိုးပျိုးပင်များ ပေးအပ်ပွဲနှင့် မိုးစပါးပျက်စီးဆုံးရှုံးမှုအပေါ် သွင်းအားစုဖိုးလိုအပ်ငွေများ ချေးမြှင့်ပေးအပ်ပွဲ ကျင်းပ

မြိတ် မေ ၂၉

တနင်္သာရီတိုင်းဒေသကြီး ဝန်ကြီးချုပ် ဦးမြတ်ကိုသည် တိုင်းဒေသကြီးဝန်ကြီးများ၊ ဌာနဆိုင်ရာတာဝန်ရှိသူများနှင့်အတူ ယနေ့မွန်းလွဲပိုင်းတွင် မြိတ်မြို့ပုလဲရတနာခန်းမ၌ ကျင်းပသည့် မြိတ်ခရိုင်အတွင်း မိုးစပါးပန်းတိုင်အထွက်နှုန်းရရှိရေး စံပြကျေးရွာများအတွက် သွင်းအားစုများပေးအပ်ခြင်း၊ ကော်ဖီ၊ ကိုကိုးပျိုးပင်များ အခမဲ့ပေးအပ်ခြင်းနှင့် ၂၀၂၄ ခုနှစ်အတွင်း ရာဂီမုန်တိုင်းမတိုင်မီ ရေကြီးရေလျှံမှုများကြောင့် တနင်္သာရီမြို့နယ်အတွင်း မိုးစပါး ၂၆၄၅ ဧက ပျက်စီးဆုံးရှုံးမှုအတွက် သဘာဝဘေးအန္တရာယ်ဆိုင်ရာ စီမံခန့်ခွဲမှုရန်ပုံငွေဖြင့် သွင်းအားစုစိုက်ထုတ်သုံးစွဲငွေ၏ ၂၅ ရာခိုင်နှုန်း ချေးမြှင့်ငွေပေးအပ်ခြင်းအခမ်းအနားသို့ တက်ရောက်သည်။

ပေးအပ်ပွဲတွင် တိုင်းဒေသကြီးဝန်ကြီးချုပ် ဦးမြတ်ကိုက တနင်္သာရီတိုင်းဒေသကြီး ဒေသဝမ်းစာဖူလုံရေးအတွက် သီးနှံများပန်းတိုင်အထွက်နှုန်း ရရှိရေးနှင့် တစ်ဧကအထွက်နှုန်းတိုးတက်ရေးကို ဦးတည်ဆောင်ရွက်လျက်ရှိကြောင်း၊ အခုလို မိုးစပါးစိုက်ပျိုးနေသည့်အချိန်ကာလတွင် ရေ၊ မြေ၊ ဒေသနှင့်ကိုက်ညီသည့် မျိုးကောင်းမျိုးသန့်မျိုးစေ့များ၊ အရည်အသွေးပြည့်မီသည့် သွင်းအားစုများနှင့် ဒေသနှင့်ကိုက်ညီသည့် စိုက်ပျိုးနည်းစနစ်များဖြင့် မှန်ကန်စွာစိုက်ပျိုးဆောင်ရွက်နိုင်မှသာ အထွက်ကောင်းသည့် ရလဒ်များရရှိနိုင်မည်ဖြစ်သည့်အတွက် အကျိုးဆောင်တောင်သူများအား မျိုးစေ့နှင့် သွင်းအားစုများကို ချေးမြှင့်ပေးအပ်ခြင်းဖြစ်ကြောင်း။

ထို့ပြင် ဈေးကွက်ဝင် အမယ်သစ်သီးနှံများဖြစ်သည့် ကိုကိုး၊ ကော်ဖီ စသည့်သီးနှံများ စိုက်ပျိုးဖြစ်ထွန်းလျက်ရှိပြီး ရေ၊ မြေ၊ ရာသီဥတုနှင့်ကိုက်ညီသည့် ကိုကိုး၊ ကော်ဖီပျိုးပင်များကို အခမဲ့ဖြန့်ဖြူးပေးလျက်ရှိရာ စိုက်ဧရိယာများ တိုးချဲ့စိုက်ပျိုးခြင်းဖြင့် တောင်သူများ၏ တစ်ဦးချင်းဝင်ငွေ တိုးတက်လာပြီး လူမှုစီးပွားဘဝ ဖွံ့ဖြိုးတိုးတက်မည်ဖြစ်ကြောင်း ပြောကြားသည်။

ဆက်လက်၍ တိုင်းဒေသကြီးဝန်ကြီးချုပ်၊ ဝန်ကြီးများနှင့် တာဝန်ရှိသူများက မြိတ်ခရိုင်အတွင်းရှိ မိုးစပါးပန်းတိုင်အထွက်နှုန်းရရှိရေး စံပြကျေးရွာများအတွက် သွင်းအားစုများဖြစ်သည့် မျိုးစပါးဆင်းသုခ တင်း ၁၂၀၀၊ ကွန်ပေါင်းဓာတ်မြေဩဇာအိတ် ၆၀၀၊ သဘာဝမြေဩဇာအိတ် ၂၄၀၀ ကို အကျိုးဆောင်တောင်သူများအား ပေးအပ်ပြီး ကော်ဖီပျိုးပင် ၂၀၀၀၀၊ ကိုကိုးပျိုးပင် ၅၀၀၀ ကို နှစ်ရှည်သီးနှံစိုက်ပျိုးသူအကျိုးဆောင်ခြံရှင်များအား အခမဲ့ပေးအပ်သည်။

ကြည့်ရှုအားပေး

ထို့အတူ ၂၀၂၄ ခုနှစ်အတွင်း ရာဂီမုန်တိုင်းမတိုင်မီ ရေကြီးရေလျှံမှုများကြောင့် တနင်္သာရီမြို့နယ်အတွင်း မိုးစပါး ၂၆၄၅ ဧက ပျက်စီးဆုံးရှုံးမှုအတွက် သဘာဝဘေးအန္တရာယ်ဆိုင်ရာ စီမံခန့်ခွဲမှုရန်ပုံငွေဖြင့် သွင်းအားစု စိုက်ထုတ်သုံးစွဲငွေ၏ ၂၅ ရာခိုင်နှုန်းဖြစ်သည့် တစ်ဧကငွေကျပ် ၅၀၀၀၀ နှုန်းဖြင့် ကျပ်သိန်း ၁၃၂၂ ဒသမ ၅၀ ချေးမြှင့်ပေးအပ်ရာ တောင်သူများကိုယ်စားတောင်သူတစ်ဦးက ကျေးဇူးတင်စကား ပြန်လည်ပြောကြားသည်။ အခမ်းအနားအပြီးတွင် တိုင်းဒေသကြီးဝန်ကြီးချုပ်၊ ဝန်ကြီးများနှင့် တက်ရောက်လာကြသူများက စိုက်ပျိုးရေးဦးစီးဌာန၏ တောင်သူပညာပေးပြခန်းကို ကြည့်ရှုအားပေးခဲ့ကြောင်း သိရသည်။ **ခိုင်ထူး(ပြန်/ဆက်)**

အင်္ဂပူမြို့နယ်၌ မိုးရာသီအကြိုသစ်ပင်စိုက်ပျိုးပွဲ ပြုလုပ်

အင်္ဂပူ မေ ၂၉

ဧရာဝတီတိုင်းဒေသကြီး အင်္ဂပူမြို့နယ်၌ သယံဇာတနှင့် သဘာဝပတ်ဝန်းကျင်ထိန်းသိမ်းရေးဝန်ကြီးဌာန မြို့နယ်သစ်တောဦးစီးဌာနက ကြီးမှူး၍ မိုးရာသီအကြိုစုပေါင်းသစ်ပင်စိုက်ပျိုးပွဲကို ယနေ့နံနက်ပိုင်းက ကျောင်းကွင်းကျေးရွာအုပ်စုရှိ ဖားအောက်တောရဝင်းအတွင်း၌ ပြုလုပ်သည်။

ဦးစွာ ပျိုးပင်များကို မြို့နယ်စီမံအုပ်ချုပ်ရေးအဖွဲ့ ဥက္ကဋ္ဌ ဦးအောင်ကျော်မိုးနှင့်တာဝန်ရှိများက ပေးအပ်ရာ သက်ဆိုင်ရာတာဝန်ရှိသူများက လက်ခံရယူသည်။ ထို့နောက် မြို့နယ်စီမံအုပ်ချုပ်ရေးအဖွဲ့ ဥက္ကဋ္ဌနှင့်အဖွဲ့ဝင်များ၊ မြို့နယ်သစ်တောဦးစီးဌာနမှူး ဦးသော်မွန်းကိုနှင့် ဝန်ထမ်းများ၊ ဌာနဆိုင်ရာဝန်ထမ်းများ၊ မြို့နယ်အမျိုးသမီးရေးရာအဖွဲ့နှင့် မိခင်နှင့်ကလေးစောင့်ရှောက်ရေးအသင်းဥက္ကဋ္ဌ ဒေါ်သန္တာငွေးနှင့် အဖွဲ့ဝင်များ၊ ဒေသခံပြည်သူများ စုစုပေါင်း ၂၁၀ ခန့်က ကျွန်းပင် ၁၅၀၊ ပျဉ်းကတိုးပင် ၁၀၀၊ ရေတမာပင် ၁၀၀၊ မန်ကျည်းပင် ၂၅၀၊ ကံ့ကော်ပင် ၁၅၀၊ မျောက်ငိုပင် ၁၀၀၊ ခရေပင် ၁၅၀၊ ယူကလစ်ပင် ၁၀၀ စုစုပေါင်းပျိုးပင် ၁၂၅၀ ကို စနစ်တကျ စိုက်ပျိုးခဲ့ကြကြောင်း သိရသည်။ **မြို့နယ် (ပြန်/ဆက်)**

လှိုင်သာယာ(အနောက်ပိုင်း)မြို့နယ်၌ ကိုဗစ်-၁၉ ရောဂါကာကွယ်ဆေး ဦးတည်အုပ်စုများအတွင်းထိုးနှံပေး

ရန်ကုန် မေ ၂၉

လှိုင်သာယာ (အနောက်ပိုင်း) မြို့နယ်၌ ကိုဗစ်-၁၉ ရောဂါကူးစက်မှုမရှိစေရန် ရည်ရွယ်၍ မြို့နယ်ပြည်သူ့ကျန်းမာရေးဦးစီးဌာနက ယမန်နေ့နံနက်ပိုင်းက လှိုင်သာယာ (အနောက်ပိုင်း) မြို့နယ် ကျန်းမာရေး ဆေးပေးခန်း၌ ထိုးနှံပေးသည်။

အဆိုပါ ကိုဗစ်-၁၉ ရောဂါကာကွယ်ဆေးအား ဦးတည်အုပ်စုများအတွင်း ထိုးနှံပေးခြင်းကို မြို့နယ်ပြည်သူ့ကျန်းမာရေးဦးစီးဌာနမှူး ဒေါက်တာစန်းမာဦးဆောင်မှုဖြင့် မြို့နယ်ကျန်းမာရေးဝန်ထမ်းများက ကိုဗစ်-၁၉ ကာကွယ်ဆေးထိုးနှံပေးပြီး လူစုလူဝေးများကို ရှောင်ရှားစေခြင်း၊ နှာခေါင်းစည်းများ တပ်ဆင်သွားလာစေခြင်း၊ လက်ကို ဆပ်ပြာဖြင့် မကြာခဏဆေးကြောပေးခြင်း၊ အာဟာရမျှတအောင် စားသုံးပေးခြင်း စသည့်ကာကွယ်နည်းလမ်းများကို ကျင့်သုံးဆောင်ရွက်ကြစေရန်နှင့် ဖျားနာခြင်း၊ ကိုယ်လက်မအီမသာဖြစ်ခြင်း၊ လည်ချောင်းနာခြင်း စသည့် ရာသီတုပ်ကွေးလက္ခဏာများ ဖြစ်ပေါ်လာပါက နီးစပ်ရာ ကျန်းမာရေးဌာနသို့ ဆောလျင်စွာ ပြသစေလိုကြောင်း အသိပေး ပြောကြားခဲ့ကြောင်း သိရသည်။ **မြို့နယ်(ပြန်/ဆက်)**

ဒဂုံတက္ကသိုလ်၌ ကိုဗစ်-၁၉ ရောဂါကာကွယ်ဆေး ထိုးနှံပေး

ရန်ကုန် မေ ၂၉

ရန်ကုန်တိုင်းဒေသကြီး ဒဂုံမြို့သစ်(အရှေ့ပိုင်း) မြို့နယ်ရှိ ဒဂုံတက္ကသိုလ်၌ ကိုဗစ်-၁၉ ရောဂါကာကွယ်ဆေးကို ယနေ့နံနက်ပိုင်းက အဆိုပါတက္ကသိုလ် ပင်မအဆောက်အအုံ၌ ထိုးနှံပေးရာ ဒဂုံတက္ကသိုလ် ပါမောက္ခချုပ် ဒေါက်တာဝင်းဝင်းသန်း၊ ဒုတိယပါမောက္ခချုပ်များ၊ ဌာနမှူးများနှင့် ပါမောက္ခ ဆရာ/ ဆရာမများက ကြည့်ရှုအားပေးသည်။

ထိုးနှံ

ထိုသို့ ထိုးနှံပေးရာတွင် မြို့နယ်ပြည်သူ့ကျန်းမာရေးဦးစီးဌာနမှ ကျန်းမာရေးဆရာမများက ဒဂုံတက္ကသိုလ်ရှိ ဆရာ ဆရာမများ၊ ဝန်ထမ်းများနှင့် ဝန်ထမ်းမိသားစုဝင်များအား ကိုဗစ်-၁၉ ရောဂါကာကွယ်ဆေးကို လူဦးရေ ၇၀၀ အား ထိုးနှံပေးခဲ့ကြောင်း သိရသည်။ **ဖွဲ့မင်းထက်(ပြန်/ဆက်)**

ပေါက်ခေါင်းမြို့နယ်၌ မိုးရာသီအကြိုသစ်ပင်စိုက်ပျိုးပွဲ ကျင်းပ

ပေါက်ခေါင်း မေ ၂၉

ပဲခူးတိုင်းဒေသကြီး(အနောက်) ပေါက်ခေါင်းမြို့နယ် သစ်တောဦးစီးဌာနက မိုးရာသီအကြိုသစ်ပင်စိုက်ပျိုးပွဲအခမ်းအနားကို ယနေ့နံနက်ပိုင်းက လေးကြီးကျေးရွာ၌ ကျင်းပသည်။

အခမ်းအနားတွင် မြို့နယ်စီမံအုပ်ချုပ်ရေးအဖွဲ့ ဥက္ကဋ္ဌ ဦးအောင်နိုင်သူဦးနှင့် တာဝန်ရှိသူများက မြို့နယ်အမျိုးသမီးရေးရာအဖွဲ့၊ မိခင်နှင့်ကလေးစောင့်ရှောက်ရေးအသင်းနှင့် ဒေသခံပြည်သူများထံသို့ ပျိုးပင်များ ပေးအပ်သည်။

အဆိုပါအခမ်းအနားတွင် မြို့နယ်စီမံအုပ်ချုပ်ရေးအဖွဲ့ဥက္ကဋ္ဌ ဦးအောင်နိုင်သူဦးနှင့် အဖွဲ့ဝင်များ၊ ဌာနဆိုင်ရာများ၊ မြို့နယ်အမျိုးသမီးရေးရာအဖွဲ့နှင့် မိခင်နှင့် ကလေးစောင့်ရှောက်ရေးအသင်းအဖွဲ့ဝင်များ၊ သစ်တောဦးစီးဌာနမှ ဦးစီးအရာရှိနှင့် ဝန်ထမ်းများ၊ ဆရာ ဆရာမများနှင့် ကျောင်းသား ကျောင်းသူများ၊ ဒေသခံပြည်သူများ စုစုပေါင်း ၁၂၅ ဦးတို့က ကျွန်း၊ ပျဉ်းကတိုး၊ ပိတောက်၊ မဟော်ဂနီ၊ မန်ကျည်း၊ မြန်မာကုက္ကိုနှင့် စိန်ပန်းကြီး စသည့်စုစုပေါင်းပျိုးပင် ၅၀၀ ကို စိုက်ပျိုးခဲ့ကြောင်း သိရသည်။ **သန်းထွန်းအောင် (ပြန်/ဆက်)**

ပုသိမ်မြို့၌ ငလျင်ဘေးသင့်ပြည်သူများအတွက် ဒုတိယအကြိမ် အလှူငွေပေးအပ်ပွဲ ကျင်းပ

ပုသိမ် မေ ၂၉

ဧရာဝတီတိုင်းဒေသကြီး ပုသိမ်မြို့ ဧရာရွှေဝါခန်းမတွင် ငလျင်ဘေးသင့်ဒေသများရှိပြည်သူများအတွက် လိုအပ်သည့်ထောက်ပံ့မှုများနှင့် ပြန်လည်ထူထောင်ရေးလုပ်ငန်းများ ဆောင်ရွက်ရန် ဒုတိယအကြိမ်အလှူငွေပေးအပ်ပွဲအခမ်းအနားကို ယနေ့ မွန်းလွဲပိုင်းတွင် ကျင်းပသည်။

တစ်မိနစ်ငြိမ်သက်

ဦးစွာ ဧရာဝတီတိုင်းဒေသကြီး ဝန်ကြီးချုပ် ဦးတင်မောင်ဝင်းနှင့်ဇနီး၊ တိုင်းဒေသကြီးဝန်ကြီးများနှင့် ၎င်းတို့၏ဇနီးများ၊ အလှူငွေပေးအပ်ပွဲ အခမ်းအနားသို့ တက်ရောက်လာကြသော စေတနာရှင်၊ အလှူရှင်များသည် မန္တလေးငလျင်ကြီးလှုပ်ခတ်မှုကြောင့် အသက်ဆုံးရှုံးမှုများနှင့် ပျက်စီးဆုံးရှုံးမှုများအတွက် ဝမ်းနည်းခြင်းအထိမ်းအမှတ်အဖြစ် တစ်မိနစ် ငြိမ်သက်ခဲ့ကြသည်။

ထို့နောက် တိုင်းဒေသကြီးဝန်ကြီးချုပ်က မိမိတို့တိုင်းဒေသကြီးအနေဖြင့် စိုက်ပျိုးမွေးမြူရေးလုပ်ငန်းကို အဓိကထားလုပ်ကိုင်သည့် တိုင်းဒေသကြီးဖြစ်ရာ ငလျင်ဘေးသင့်ဒေသများအတွက် ဆန်အိတ်များနှင့် အခြားစားသောက်ဖွယ်ရာများ လှူဒါန်းလျက်ရှိပြီး ဆက်လက်လှူဒါန်းမည့် အလှူရှင်များအတွက်လည်း အလှူငွေနှင့် ပစ္စည်းများကိုလက်ခံ၍ ဆက်လက်ပေးပို့လှူဒါန်းပေးမည်ဖြစ်ကြောင်း၊ ငလျင်ဘေးဒဏ်ကြောင့် ထိခိုက်ခံစားခဲ့ရသည့်ပြည်သူများအတွက် အလှူငွေများပေးအပ်ခဲ့ကြသည့် လူပုဂ္ဂိုလ် အဖွဲ့အစည်းများကို တိုင်းဒေသကြီးအစိုးရအဖွဲ့နှင့် တိုင်းဒေသကြီး သဘာဝဘေးအန္တရာယ်ဆိုင်ရာ စီမံခန့်ခွဲမှုအဖွဲ့တို့မှ ကျေးဇူးတင်ဂုဏ်ပြုပါကြောင်း အမှာစကား ပြောကြားသည်။

ဆက်လက်၍ အလှူငွေများပေးအပ်ရာ တိုင်းဒေသကြီးဝန်ကြီးချုပ်နှင့် ဇနီး မိသားစုက ပေးအပ်သော အလှူငွေများကို သယံဇာတရေးရာဝန်ကြီးက လည်းကောင်း၊ တိုင်းဒေသကြီးတရားသူကြီးချုပ်နှင့် ဌာနဆိုင်ရာများ၊ လုပ်ငန်းရှင်များ၊ ကုမ္ပဏီများနှင့် စေတနာရှင်ပြည်သူများက ပေးအပ်သော အလှူငွေများကို တိုင်းဒေသကြီးဝန်ကြီးချုပ်နှင့် အစိုးရအဖွဲ့ဝင်ဝန်ကြီးများက လည်းကောင်း လက်ခံရယူခဲ့ပြီး ဂုဏ်ပြုမှတ်တမ်းလွှာများ ပြန်လည်ပေးအပ်သည်။

ဧရာဝတီတိုင်းဒေသကြီးအနေဖြင့် မန္တလေးငလျင်ကြီးလှုပ်ခတ်မှုကြောင့် ထိခိုက်ဆုံးရှုံးမှုများအတွက် အလှူငွေနှင့် ပစ္စည်းများပေးအပ်လှူဒါန်းပေးလျက်ရှိရာ ပထမအကြိမ်အနေဖြင့် လှူဒါန်းငွေနှင့် ပစ္စည်းတန်ဖိုးငွေကျပ် ၁၂၀၈ ဒသမ ၅၀၅ သန်း လှူဒါန်းခဲ့ပြီး ယခု ဒုတိယအကြိမ်အဖြစ် လှူဒါန်းငွေနှင့် ပစ္စည်းတန်ဖိုး ငွေကျပ် ၆၂၇ ဒသမ ၁၁၃ သန်းကို ပေးအပ်လှူဒါန်းသွားမည်ဖြစ်ကြောင်း သိရသည်။

တိုင်းဒေသကြီး(ပြန်/ဆက်)

ကမ်းရိုးတန်းဒေသတိုင်းစစ်ဌာနချုပ်၏ ၂၀၂၅-၂၀၂၆ ပညာသင်နှစ်အတွက် (ပထမအကြိမ်) ကျောင်းဝတ်စုံနှင့်စာရေးကိရိယာများ ပေးအပ်ပွဲကျင်းပ

နေပြည်တော် မေ ၂၉

၂၀၂၅-၂၀၂၆ ပညာသင်နှစ်တွင် တက်ရောက် ပညာသင်ကြားကြမည့် ကမ်းရိုးတန်းဒေသတိုင်းစစ်ဌာနချုပ်မှ ကျောင်းသားကျောင်းသူများအတွက် (ပထမအကြိမ်)ကျောင်းဝတ်စုံနှင့် စာရေးကိရိယာများ ပေးအပ်ပွဲကို ယနေ့ နံနက်ပိုင်းတွင် တိုင်းစစ်ဌာနချုပ် တိုင်းရန်အောင်ခန်းမ၌ ပြုလုပ်ရာ တိုင်းမှူး ဗိုလ်ချုပ်ကျော်ကျော်ဟန်နှင့် အဖွဲ့ဝင်များ၊ စစ်မှုထမ်းဟောင်းအဖွဲ့ဝင်များ၊ အရာရှိ၊ စစ်သည်၊ မိသားစုဝင်များ၊ ဆရာ ဆရာမများ၊ ကျောင်းသား မိဘများနှင့် ကျောင်းသား ကျောင်းသူများ တက်ရောက်ကြသည်။

ဦးစွာ တိုင်းမှူးက အမှာစကား ပြောကြားပြီး တိုင်းမှူးနှင့် တာဝန်ရှိသူများက ၂၀၂၅-၂၀၂၆ ပညာသင်နှစ်တွင် တက်ရောက် ပညာသင်ကြားကြမည့် မူလတန်း၊ အလယ်တန်းနှင့် အထက်တန်းအဆင့် ကျောင်းသား ကျောင်းသူများအတွက် ကျောင်းဝတ်စုံနှင့် စာရေးကိရိယာများကို ပေးအပ်ရာ တာဝန်ရှိသူများနှင့် ကျောင်းသားကျောင်းသူများက လက်ခံရယူခဲ့ကြကြောင်း သိရသည်။

သတင်းစဉ်

ရေးမြို့နယ်၌ မြို့နယ်လုံးကျွတ် ကျောင်းအပ်နှံရေးနေ့ အခမ်းအနားကျင်းပ

ရေး မေ ၂၉

မွန်ပြည်နယ် ရေးမြို့နယ်၌ ၂၀၂၅-၂၀၂၆ ပညာသင်နှစ် မြို့နယ်လုံးကျွတ် ကျောင်းအပ်နှံရေးနေ့(မြို့နယ်အဆင့်) အခမ်းအနားကို ယနေ့နံနက် ၉ နာရီက အမှတ်(၁)အခြေခံပညာအထက်တန်းကျောင်း ပညာရတနာခန်းမဆောင်၌ ကျင်းပသည်။

ရှင်းလင်းပြောကြား

အခမ်းအနားတွင် ရေးမြို့နယ် တပ်နယ်မှူး ဗိုလ်မှူးကြီး ကောင်းဇော်မြင့်နှင့် ရေးခရိုင် စီမံအုပ်ချုပ်ရေးအဖွဲ့ဥက္ကဋ္ဌ ခရိုင်အုပ်ချုပ်ရေးမှူး ဦးစန်းမင်းတို့က အမှာစကား ပြောကြားသည်။ ဆက်လက်၍ ရေးမြို့နယ် ပညာရေးမှူး ဦးမင်းထွေးဦးက ကျောင်းအပ်နှံရေးနေ့ အခမ်းအနား ကျင်းပရခြင်းရည်ရွယ်ချက်နှင့် ကျောင်းအပ်နှံရေး လုပ်ငန်းစဉ်များနှင့် စပ်လျဉ်း၍ ရှင်းလင်းပြောကြားသည်။

ထို့နောက် တာဝန်ရှိသူများက ပညာရေးဝန်ကြီးဌာနမှ အခမဲ့ဖြန့်ဝေသည့် ကျောင်းသုံးပြဋ္ဌာန်းစာအုပ်၊ ဗလာစာအုပ်၊ စာရေးကိရိယာနှင့် ကျောင်းဝတ်စုံတို့ကို တစ်ဦးချင်း ပေးအပ်သည်။

ရေးမြို့နယ်အနေဖြင့် ၂၀၂၅-၂၀၂၆ ပညာသင်နှစ်တွင် အခြေခံပညာကျောင်း ၁၅၃ ကျောင်းနှင့် ကိုယ်ပိုင်ကျောင်း တစ်ကျောင်းတို့၌ ကျောင်းအပ်လက်ခံခြင်းကို မေ ၂၂ ရက်မှစတင်ဆောင်ရွက်ခဲ့ရာ ယနေ့ထိ ကျောင်းသား ကျောင်းသူ ၃၆၅၀၈ ဦး လက်ခံဆောင်ရွက်ပြီးဖြစ်ကြောင်း မြို့နယ်ပညာရေးမှူးရုံးမှ သိရသည်။

မြို့နယ်(ပြန်/ဆက်)

☆ **ချယ်လ်ဆီးမှ**

ဒါ့ပြင် ချယ်လ်ဆီးအသင်းဟာ ယူအီးအက်ဖ်အေကွန်းဖရန့်လိဂ် ဗိုလ်လုပွဲမှာ ဘတ်တစ်အသင်းကို အနိုင်ရရှိခဲ့တာကြောင့် ၂၀၀၂ ခုနှစ်နောက်ပိုင်း ဗိုလ်လုပွဲစဉ်တွေမှာ စပိန်အသင်းတွေကို အနိုင်ရတဲ့ ပထမဆုံး ပြည်ပကလပ်အသင်းအဖြစ်လည်း မှတ်တမ်းဝင်ခဲ့တာဖြစ်ပါတယ်။

စပိန်အသင်းတွေဟာ ပြီးခဲ့တဲ့ဘောလုံးရာသီတွေက နောက်ဆုံး ဗိုလ်လုပွဲစဉ်တွေမှာ (၂၇)ကြိမ်အထိ နိုင်ပွဲရရှိအောင် စွမ်းဆောင်နိုင်ခဲ့တာ ဖြစ်ပါတယ်။

ငွေကြယ်

❖ **အာရှဖလားမှ**

မြန်မာအသင်းပါဝင်သော အုပ်စု(B)ပွဲစဉ်များကို မြန်မာနိုင်ငံက အိမ်ရှင်အဖြစ် လက်ခံကျင်းပခွင့်ရထားပြီး ရန်ကုန်မြို့ရှိ သုဝဏ္ဏကွင်း၌ ကျင်းပမည်ဖြစ်သည်။

ယင်းခြေစစ်ပွဲယှဉ်ပြိုင်မည့် မြန်မာ ယူ-၂၂ အသင်းကို နည်းပြချုပ်အဖြစ် ဂျပန်နိုင်ငံသား ကူရိုဆာကီက ကိုင်တွယ်နေပြီး ပဏာမစာရင်းသမား ၃၀ ကျော်ဖြင့် လေ့ကျင့်ပြင်ဆင်လျက်ရှိသည်။

ကိုညီလေး

ကြံခင်းမြို့၌ မကူးစက်နိုင်သောရောဂါများ ကာကွယ်နှိမ်နင်းရေး အသိပေးဆွေးနွေးပွဲကျင်းပ

ကြံခင်း မေ ၂၉

ဧရာဝတီတိုင်းဒေသကြီး ကြံခင်းမြို့တွင် ကမ္ဘာ့ကျန်းမာရေးအဖွဲ့နှင့်ပြည်သူ့ကျန်းမာရေးဖောင်ဒေးရှင်းတို့ပူးပေါင်းပြီး မကူးစက်နိုင်သောရောဂါများ ကာကွယ်နှိမ်နင်းရေးအတွက် လူထုအခြေပြုလုပ်ငန်း အရှိန်အဟုန်မြှင့် ဆောင်ရွက်ရန်လုပ်ငန်းစီမံချက် အသိပညာပေး ဆွေးနွေးပွဲကို ယနေ့နံနက် ၉ နာရီက မြို့နယ်ပြည်သူ့ဆေးရုံ ကျန်းမာရေးဌာနခန်း၌ ကျင်းပသည်။

ဦးစွာ မြို့နယ်ကုသရေးနှင့်ပြည်သူ့ကျန်းမာရေးဦးစီးမှူး ဒေါက်တာလှထွန်းဇော်က အဖွင့်အမှာစကားပြောကြားသည်။ ယင်းနောက် ပြည်သူ့ကျန်းမာရေးဖောင်ဒေးရှင်းမှ အလုပ်အမှုဆောင်အဖွဲ့ဝင် ဒေါက်တာတင်မောင်ထွေးက မကူးစက်နိုင်သောရောဂါများ ကာကွယ်နှိမ်နင်းရေးအတွက် လူထုအခြေပြုလုပ်ငန်း အရှိန်အဟုန်မြှင့် ဆောင်ရွက်ရန် လုပ်ငန်းစီမံချက် အောင်မြင်စွာ အကောင်အထည်ဖော်နိုင်ရေးနှင့်ပတ်သက်၍ အမှာစကားပြောကြားသည်။

ဆက်လက်၍ မြတ်ဒါနစေတနာဆေးခန်း တာဝန်ခံ ဒေါက်တာသီဟဇော်က မကူးစက်နိုင်သောရောဂါများ ကာကွယ်နှိမ်နင်းရေးအတွက် လူထုအခြေပြုလုပ်ငန်း အရှိန်အဟုန်မြှင့် ဆောင်ရွက်ရာတွင် လိုအပ်လျက်ရှိသော ပံ့ပိုးကူညီမှုများကို ရွေးချယ်ထားသော စေတနာ့ဝန်ထမ်းလူငယ်များဖြင့် ပူးပေါင်းဆောင်ရွက်သွားမည်ဖြစ်ကြောင်း ပြောကြားသည်။

ထို့နောက် ပြည်သူ့ကျန်းမာရေးဖောင်ဒေးရှင်းမှ အလုပ်အမှုဆောင်အဖွဲ့ဝင်က စီမံချက်ဆိုင်ရာလုပ်ငန်းများအား ပရိုဂျက်တာဖြင့် ရှင်းလင်းဆွေးနွေးပြီး တက်ရောက်လာကြသူများက သိရှိလိုသောအချက်များအား မေးမြန်းကြရာ တာဝန်ရှိသူများက ပြန်လည်ရှင်းလင်းဖြေကြားပေးခဲ့ကြောင်း သိရသည်။

မိုးမိုး(ပြန်/ဆက်)

မော်လမြိုင်မြို့၌ မွန်ပြည်နယ်လုံးကျွတ် ကျောင်းအပ်နှံရေးနေ့အခမ်းအနား ကျင်းပ

မော်လမြိုင် မေ ၂၉

၂၀၂၅-၂၀၂၆ ပညာသင်နှစ် ပြည်နယ်လုံးကျွတ် ကျောင်းအပ်နှံရေးနေ့အခမ်းအနားကို ယနေ့မွန်းလွဲပိုင်းတွင် မော်လမြိုင်မြို့ အမှတ်(၉) အခြေခံပညာ အထက်တန်းကျောင်း၌ ကျင်းပရာ မွန်ပြည်နယ် ဝန်ကြီးချုပ် ဦးအောင်ကြည်သိန်း၊ ပြည်နယ် တရားလွှတ်တော် တရားသူကြီးချုပ်၊ ပြည်နယ် အစိုးရအဖွဲ့ဝန်ကြီးများ၊ ပြည်နယ်အဆင့် ဌာန ဆိုင်ရာများ၊ ဆရာ ဆရာမများနှင့် ကျောင်းသား ကျောင်းသူများ တက်ရောက်ကြသည်။

ဦးစွာ ပြည်နယ်ဝန်ကြီးချုပ်က အခြေခံပညာကို ဆုံးခန်းတိုင်သင်ယူနိုင်ရန်နှင့် ပညာသင်ကြားရန် ခက်ခဲသောကလေးများကို ပစ်ပယ်မထားဘဲ ကျောင်းတက်ရောက်ပညာသင်ကြားနိုင်ရေးအတွက် အကျိုးဆောင်များ၊ ကျောင်းသားမိဘများ၊ ပညာရေးဝန်ထမ်းများနှင့် ဒေသဆိုင်ရာအဖွဲ့အစည်းများက ဝိုင်းဝန်းကူညီပံ့ပိုးဆောင်ရွက်ပေးကြစေလိုကြောင်း ပြောကြားသည်။

ထို့နောက် ပြည်နယ်ပညာရေးမှူး ဒေါ်နန့်စယ်လီလှိုင်က ကျောင်းအပ်နှံမှု အခြေအနေများနှင့် ပတ်သက်၍ ရှင်းလင်းတင်ပြပြီး ဆရာ ဆရာမများက "စာသင်ကျောင်းက ခေါင်းလောင်းသံ" သီချင်းဖြင့် ကပြဖျော်ဖြေ၍ ပြည်နယ်ဝန်ကြီးချုပ်၊ ပြည်နယ် တရားလွှတ်တော် တရားသူကြီးချုပ်နှင့် ပြည်နယ် ဝန်ကြီးများက ပညာရေးဝန်ကြီးဌာနမှ အခမဲ့ဖြန့်ဝေပေးသော ကျောင်းသုံးပုံနှိပ်စာအုပ်များ၊ ဗလာစာအုပ်များ၊ ဘောပင်၊ ခဲတံများ၊ ကျောင်းဝတ်စုံများနှင့် အလှူရှင်များလှူဒါန်းသော ရေဘူး၊ ကျောပိုးအိတ်များနှင့် ထီးများကို ကျောင်းသား ကျောင်းသူများထံ ထောက်ပံ့ပေးအပ်သည်။

ယင်းနောက် အလှူရှင်များက မွန်ပြည်နယ် ၂၀၂၅-၂၀၂၆ ပညာသင်နှစ် အခြေခံပညာကျောင်းများရှိ ကျောင်းသား ကျောင်းသူများအတွက် အလှူငွေများ ပေးအပ်လှူဒါန်းကြရာ ပြည်နယ်ပညာရေးမှူးက လက်ခံရယူပြီး ဂုဏ်ပြုမှတ်တမ်းလွှာများ ပြန်လည်ပေးအပ်၍ အမှတ်(၆)အခြေခံပညာအထက်တန်းကျောင်းမှ ကျောင်းသား ကျောင်းသူများက "အနာဂတ်လူရည်မွန်" သီချင်းဖြင့် သီဆိုဖျော်ဖြေကြသည်။

အခမ်းအနားအပြီးတွင် ပြည်နယ်ဝန်ကြီးချုပ်၊ ပြည်နယ်ဝန်ကြီးများနှင့် တာဝန်ရှိသူများသည် အမှတ်(၉)အခြေခံပညာအထက်တန်းများ၌ ကျောင်းသား ကျောင်းသူများ ကျောင်းအပ်နှံနေမှုကို လှည့်လည်ကြည့်ရှုပြီး ကျောင်းသို့လာရောက်အပ်နှံသော ကျောင်းသား ကျောင်းသူများကို ကျောင်းသုံးပြဋ္ဌာန်းစာအုပ်၊ ဗလာစာအုပ်၊ ဘောပင်၊ ခဲတံ၊ ရေဘူးနှင့် ကျောင်းဝတ်စုံများကို ပေးအပ်ခဲ့ကြောင်း သိရသည်။

စည်သူ(ပြန်/ဆက်)

ရန်ကုန်တိုင်းဒေသကြီးအစိုးရအဖွဲ့က ပညာသင်စရိတ်ချီးမြှင့်ငွေနှင့် ကျောင်းသုံးဗလာစာအုပ် ပေးအပ်ပွဲအခမ်းအနား ကျင်းပ

ရန်ကုန် မေ ၂၉

ရန်ကုန်တိုင်းဒေသကြီးအစိုးရအဖွဲ့ရုံးရှိ ဌာနများမှ ဝန်ထမ်းများ၏ သားသမီးများ အတွက် ၂၀၂၅-၂၀၂၆ ပညာသင်နှစ် ကျောင်းသား ကျောင်းသူများ ပညာသင်စရိတ် ချီးမြှင့်ငွေနှင့် ကျောင်းသုံးဗလာစာအုပ်ပေးအပ်ပွဲ အခမ်းအနားကို ယနေ့ နံနက်ပိုင်းက ရန်ကုန်တိုင်းဒေသကြီးအစိုးရအဖွဲ့ရုံး မင်္ဂလာခန်းမ၌ ကျင်းပသည်။

ချီးမြှင့်ငွေများပေးအပ်

ဦးစွာ ရန်ကုန်တိုင်းဒေသကြီး ဝန်ကြီးချုပ် ဦးစိုးသိန်းက ကျောင်းနေအရွယ်ကလေးများ အားလုံး ကျောင်းနေနိုင်ရေး မိဘများအနေဖြင့် အခက်အခဲများ လျော့ပါးစေရန်နှင့် ကလေးများ အားလုံး စိတ်ချမ်းသာ ပျော်ရွှင်စွာဖြင့် ပညာသင်ကြားနိုင်ရေး ဝိုင်းဝန်းကြိုးပမ်း ဆောင်ရွက်ကြရန်ပြောကြားကာ ၂၀၂၅-၂၀၂၆ ပညာသင်နှစ်တွင် ပညာသင်ကြားမည့် KG မှ Grade-5 ထိ၊ Grade-6 မှ Grade-9 ထိ၊ Grade-10 မှ Grade-12 ထိနှင့် တက္ကသိုလ် ကျောင်းသား ကျောင်းသူများအား ချီးမြှင့်ငွေများပေးအပ်သည်။

ထို့နောက် ရန်ကုန်တိုင်းဒေသကြီး အတွင်းရေးမှူး ဦးခင်မောင်ဆန်းက ၂၀၂၅-၂၀၂၆ ပညာသင်နှစ်တွင် ပညာသင်ကြားမည့် တက္ကသိုလ်ကျောင်းသား ကျောင်းသူများနှင့် Grade-10 မှ Grade-12 အထိနှင့် KG မှ Grade-9 အထိ ကျောင်းသား ကျောင်းသူများအား ကျောင်းသုံး ဗလာစာအုပ်များ ပေးအပ်ပြီး ရန်ကုန်တိုင်းဒေသကြီး အမျိုးသမီးရေးရာအဖွဲ့ဥက္ကဋ္ဌနှင့် ရန်ကုန်တိုင်းဒေသကြီး မိခင်နှင့်ကလေး စောင့်ရှောက်ရေးအသင်း အဖွဲ့ဝင်တို့က ကျောင်းသား ကျောင်းသူများအား ချီးမြှင့်ငွေများ ပေးအပ်ကြသည်။

ရန်ကုန်တိုင်းဒေသကြီးအစိုးရအဖွဲ့ရုံးရှိ ဌာနများမှ ဝန်ထမ်းများ၏သားသမီး စုစုပေါင်း ၄၅၇ဦး ရှိပြီး ၂၀၂၅-၂၀၂၆ ပညာသင်နှစ် ကျောင်းသား ကျောင်းသူများအား ပညာသင်စရိတ် ချီးမြှင့်ငွေနှင့် ကျောင်းသုံးဗလာစာအုပ် ဒါဇင် ၃၁၀ တို့ကို ပေးအပ်ခဲ့ကြောင်း သိရသည်။

ဖွဲ့ထက်ကို(ပြန်/ဆက်)

ဒိုက်ဦးမြို့နယ်၌ ကျောင်းအပ်နှံရေးနေ့ အခမ်းအနား ကျင်းပ

ဒိုက်ဦး မေ ၂၉

ပဲခူးတိုင်းဒေသကြီး ဒိုက်ဦးမြို့နယ်၌ ၂၀၂၅-၂၀၂၆ ပညာသင်နှစ် ကျောင်းအပ်နှံရေးနေ့ အခမ်းအနားကို ယနေ့နံနက် ၉ နာရီက အမှတ် (၁) အခြေခံပညာအထက်တန်းကျောင်း အောင်ရတနာခန်းမ၌ ကျင်းပသည်။

ဦးစွာ ဒိုက်ဦးမြို့နယ်စီမံအုပ်ချုပ်ရေးအဖွဲ့ဥက္ကဋ္ဌ ဦးကျော်ဆန်းဦးက အဖွင့်အမှာစကားပြောကြားပြီး ဒိုက်ဦးမြို့နယ်ပညာရေးမှူး ဦးမင်းကျော်ညဏ်ခိုင်က ကျောင်းအပ်နှံရေးဆိုင်ရာကိစ္စရပ်များ ရှင်းလင်းတင်ပြသည်။

ယင်းနောက် ဒိုက်ဦးမြို့နယ် စီမံအုပ်ချုပ်ရေးအဖွဲ့ဥက္ကဋ္ဌက ကျောင်းသုံးပြဋ္ဌာန်းစာအုပ်၊ ဗလာစာအုပ်များ၊ ဒိုက်ဦးမြို့နယ် စီမံအုပ်ချုပ်ရေးအဖွဲ့အတွင်းရေးမှူး မြို့နယ်ရဲတပ်ဖွဲ့မှူး ရဲမှူးထွန်းထွန်းဝင်းက အခမဲ့ဖြန့်ဝေပေးသည့် ကျောင်းဝတ်စုံများနှင့် စာသင်ခန်းသုံး သင်ထောက်ကူပစ္စည်းများ၊ ဒိုက်ဦးမြို့နယ်စီမံအုပ်ချုပ်ရေးအဖွဲ့ဝင်(၂) ဦးတင်ထွဋ်မြင့်က ဘောပင်နှင့် ခဲတံများကို ပေးအပ်ရာ တာဝန်ရှိသူများက လက်ခံရယူခဲ့ကြကြောင်း သိရသည်။

ကျော်ကျော်(ပြန်/ဆက်)

ညောင်ဦးမြို့နယ်၌ ကျောင်းအပ်နှံရေးနေ့အခမ်းအနား ကျင်းပ

ညောင်ဦး မေ ၂၉

မန္တလေးတိုင်းဒေသကြီး ညောင်ဦးခရိုင်တွင် ၂၀၂၅-၂၀၂၆ ပညာသင်နှစ်တွင် ကျောင်းအပ်နှံရေးနေ့အခမ်းအနားကို ယနေ့နံနက် ၉ နာရီခွဲက ညောင်ဦးမြို့ အခြေခံပညာအထက်တန်းကျောင်း ပန်းမျိုးတစ်ရာခန်းမတွင် ကျင်းပသည်။

အခမ်းအနားတွင် ညောင်ဦးခရိုင်စီမံအုပ်ချုပ်ရေးအဖွဲ့ဥက္ကဋ္ဌ ဦးကျော်မင်းညိုက အဖွင့်အမှာစကားပြောကြားသည်။ ထို့နောက် ညောင်ဦးခရိုင် အခြေခံပညာဦးစီးဌာန ခရိုင်ပညာရေးမှူး ဦးကျော်ဝင်းက ကျောင်းသား ကျောင်းသူများအတွက် ပညာရေးဝန်ကြီးဌာနမှ ထောက်ပံ့ပေးအပ်မည့် အစီအစဉ်များကို ရှင်းလင်းပြောကြားသည်။

ထို့နောက် ခရိုင်စီမံအုပ်ချုပ်ရေးအဖွဲ့ဥက္ကဋ္ဌ ဦးကျော်မင်းညိုနှင့် ခရိုင်စီမံအဖွဲ့ဝင်များ၊ ညောင်ဦးမြို့နယ်စီမံအုပ်ချုပ်ရေးအဖွဲ့ ဥက္ကဋ္ဌ ဦးဝင်းလှိုင်တင့်နှင့် ညောင်ဦးခရိုင်ပညာရေးမှူး ဦးကျော်ဝင်းတို့က ကျောင်းဝတ်စုံများနှင့် ကျောင်းသုံးစာအုပ်/စာရေးကိရိယာများကို ပေးအပ်ကြရာ ညောင်ဦးမြို့နယ်ရှိ အခြေခံပညာကျောင်းများမှ ကျောင်းအုပ်ဆရာကြီး ဆရာမကြီးများက လက်ခံရယူခဲ့ကြကြောင်း သိရသည်။

ဒီပါလင်း

စက်မှုဝန်ကြီးဌာန အမှတ်(၂)အကြီးစားစက်မှုလုပ်ငန်း အမှတ်(၂၄) အကြီးစားစက်ရုံ(ဒဂုံ)တွင် တာဝန်ထမ်းဆောင်လျက်ရှိသော ဝန်ထမ်းများ၏ ၂၀၂၅-၂၀၂၆ ပညာသင်နှစ်တွင် တက္ကသိုလ်နှင့် အထက်တန်း၊ အလယ်တန်း၊ မူလတန်းတို့တွင် ပညာသင်ကြားနေသော သားသမီး ကျောင်းသား ကျောင်းသူ ၅၅ ဦးအတွက် ကျောင်းသုံးဗလာစာအုပ်နှင့် စာရေးကိရိယာများကို မေ ၂၉ ရက်က ထောက်ပံ့ပေးအပ်စဉ်။ သတင်းစဉ်

ပဲခူးမြို့၌ ပညာသင်ဆုနှင့် သင်ထောက်ကူပစ္စည်းများ ချီးမြှင့်ပေးအပ်ပွဲကျင်းပ

ပဲခူး မေ ၂၉

ပဲခူးတိုင်းဒေသကြီးအစိုးရအဖွဲ့ရုံး တော်ဝင်ဟံသာ အစည်းအဝေးခန်းမ၌ မေ ၂၉ ရက် မွန်းလွဲပိုင်းက ဝန်ထမ်းမိသားစု သား/သမီးများအား ပညာသင်ဆုကြေးနှင့် သင်ထောက်ကူပစ္စည်းများ ချီးမြှင့်ပေးအပ်ပွဲ အခမ်းအနား ကျင်းပသည်။

ဦးစွာ တိုင်းဒေသကြီး ဝန်ကြီးချုပ် ဦးမျိုးဆွေဝင်းသည် ၂၀၂၅-၂၀၂၆ ပညာသင်နှစ် ဝန်ထမ်းမိသားစု သား/သမီးများအား ပညာသင်ဆုကြေးနှင့် သင်ထောက်ကူပစ္စည်းများ ချီးမြှင့်ပေးအပ်ပွဲ အခမ်းအနားသို့ တက်ရောက်အမှာစကား ပြောကြားခဲ့သည်။

ထို့နောက် ပဲခူးတိုင်းဒေသကြီးအစိုးရအဖွဲ့ ဝန်ကြီးချုပ် ဦးမျိုးဆွေဝင်းက တက္ကသိုလ်တက်ရောက်ပညာသင်ကြားနေသည့် ကျောင်းသား ကျောင်းသူများအား ပညာသင်ဆုကြေးနှင့် သင်ထောက်ကူပစ္စည်းများကို လည်းကောင်း၊ အစိုးရအဖွဲ့ဝင် တာဝန်ရှိသူများက အခြေခံပညာအထက်တန်း/ အလယ်တန်း/ မူလတန်း ပညာသင်ကြားနေသည့် ကျောင်းသား ကျောင်းသူများအား ပညာသင်ဆုကြေးနှင့် သင်ထောက်ကူပစ္စည်းများကိုလည်းကောင်း အသီးသီး ချီးမြှင့်ပေးအပ်ခဲ့ရာ၊ ကျောင်းသား ကျောင်းသူ ဝန်ထမ်းမိဘများကိုယ်စား ကျောင်းသားမိဘတစ်ဦးက ကျေးဇူးတင်စကား ပြန်လည်ပြောကြားခဲ့သည်။

အဆိုပါအခမ်းအနားသို့ ပဲခူးတိုင်းဒေသကြီး ဝန်ကြီးချုပ် ဦးမျိုးဆွေဝင်း၊ အစိုးရအဖွဲ့ဝင် ဝန်ကြီးများ၊ အထွေထွေအုပ်ချုပ်ရေးဦးစီးဌာနမှ တာဝန်ရှိသူများ၊ ကျောင်းသား ကျောင်းသူများ တက်ရောက်ကြပြီး အဆင့်မြင့်ပညာသင် ကျောင်းသား ကျောင်းသူ ၁၄ ဦး၊ အထက်တန်းပညာသင် ကျောင်းသား ကျောင်းသူ ၂၃ ဦး၊ အလယ်တန်းပညာသင်ကျောင်းသား ကျောင်းသူ ၂၉ ဦး၊ မူလတန်းပညာသင် ကျောင်းသား ကျောင်းသူ ၆၆ ဦးနှင့် မူလတန်းကြို ပညာသင်ကျောင်းသား ကျောင်းသူ ၁၁ ဦး စုစုပေါင်း ကျောင်းသား ကျောင်းသူ ၁၄၃ ဦးအတွက် ပညာသင်ဆုကြေး ငွေကျပ် ၁၇၀၆၀၀၀၀ ချီးမြှင့်ပေးအပ်ခဲ့ကြောင်း သိရသည်။ **တိုင်းဒေသကြီး(ပြန်/ဆက်)**

မော်လမြိုင်မြို့နယ်၌ မြို့နယ်လုံးကျွတ် ကျောင်းအပ်နှံရေး အခမ်းအနား ကျင်းပ

မော်လမြိုင် မေ ၂၉

မော်လမြိုင်မြို့နယ် မြို့နယ်လုံးကျွတ် ကျောင်းအပ်နှံရေးနေ့ အခမ်းအနားကို ယနေ့နံနက်ပိုင်းက မော်လမြိုင်မြို့ အမှတ် (၉) အခြေခံပညာ အထက်တန်းကျောင်း ဦးသာညွှင်းခမ္ဘာရုံ၌ ကျင်းပသည်။

ဦးစွာ မော်လမြိုင်မြို့နယ်စီမံအုပ်ချုပ်ရေးအဖွဲ့ ဥက္ကဋ္ဌ ဦးအောင်ဝင်းနိုင်က အဖွင့်အမှာစကားပြောကြားပြီး မော်လမြိုင်မြို့နယ်တာဝန်ခံ မြို့နယ်ပညာရေးမှူး ဦးအောင်ညွန့်က ကျောင်းအပ်နှံရေးနှင့် ပတ်သက်၍ ရှင်းလင်းပြောကြားသည်။

ထို့နောက် မြို့နယ်စီမံအုပ်ချုပ်ရေးအဖွဲ့ ဥက္ကဋ္ဌနှင့် တာဝန်ရှိသူများက ပညာရေးဝန်ကြီးဌာနမှ အခမဲ့ဖြန့်ဝေပေးသော ကျောင်းသုံး ပုံနှိပ်စာအုပ်များ၊ ဗလာစာအုပ်၊ ဘောပင်၊ ခဲတံများ၊ ကျောင်းဝတ်စုံများနှင့် ဆင်းရဲချို့တဲ့ကလေးများကို ကျောင်းသုံးပစ္စည်းများ ထောက်ပံ့ပေးအပ်ခဲ့ပြီး မြို့နယ်အတွင်းရှိ အခြေခံပညာကျောင်းများအတွက် အလှူရှင်များက လှူဒါန်းငွေများကို ပေးအပ်လှူဒါန်းခဲ့ကြရာ တာဝန်ရှိသူများက လက်ခံရယူကြပြီး ဂုဏ်ပြုမှတ်တမ်းလွှာများ ပြန်လည်ပေးအပ်သည်။

၂၀၂၅-၂၀၂၆ ပညာသင်နှစ်တွင် ကျောင်းအပ်နှံရေး သီတင်းပတ်ဖြစ်သော မေ ၂၂ ရက်မှ ၂၉ ရက်အထိ မော်လမြိုင်မြို့နယ်အတွင်း ကျောင်းအပ်နှံထားရှိသည့် ကျောင်းသား ကျောင်းသူ စုစုပေါင်း ၅၀၈၆၇ ဦး အပ်နှံထားရှိကြောင်း သိရသည်။ **ခရိုင်(ပြန်/ဆက်)**

ကျိုက်မရောမြို့နယ်၌ မြို့နယ်အဆင့် ကျောင်းအပ်နှံရေးနေ့အခမ်းအနားကျင်းပ

ကျိုက်မရော မေ ၂၉

မွန်ပြည်နယ် ကျိုက်မရောမြို့နယ်၌ ၂၀၂၅-၂၀၂၆ ပညာသင်နှစ် မြို့နယ်အဆင့်ကျောင်းအပ်နှံရေးနေ့ အခမ်းအနားကို ယမန်နေ့က အထက ကျိုက်မရော (ပညာအားမာန်)ခန်းမ၌ ကျင်းပသည်။

အခမ်းအနားတွင် ကျိုက်မရော မြို့နယ် စီမံအုပ်ချုပ်ရေး အဖွဲ့ ဥက္ကဋ္ဌ ဦးကျော်စိုးဦးက အဖွင့်အမှာ စကားပြောကြားပြီး မြို့နယ်ပညာရေးမှူး ဒေါ်စုစုဌေးက ကျောင်းအပ်နှံရေးနေ့နှင့် ပတ်သက်၍ ရှင်းလင်းပြောကြားခဲ့သည်။

ယင်းနောက် ပုံနှိပ်စာအုပ်၊ ဗလာစာအုပ်၊ ခဲတံ၊ ဘောပင်နှင့် ကျောင်းဝတ်စုံများကို မြို့နယ်စီမံအုပ်ချုပ်ရေးအဖွဲ့ ဥက္ကဋ္ဌနှင့် အဖွဲ့ဝင်များနှင့် တာဝန်ရှိသူများက ကျောင်းအုပ်ကြီးများထံ ပေးအပ်ခဲ့ကြောင်း သိရသည်။ **မြို့နယ်(ပြန်/ဆက်)**

တိုက်ကြီးမြို့နယ်အထွေထွေအုပ်ချုပ်ရေးဦးစီးဌာန ဝန်ထမ်းသားသမီးများအား ပညာသင်ထောက်ပံ့ကြေးပေးအပ်

တိုက်ကြီး မေ ၂၉

ရန်ကုန်တိုင်းဒေသကြီး တိုက်ကြီးမြို့နယ်အထွေထွေအုပ်ချုပ်ရေးဦးစီးဌာနမှ ဝန်ထမ်းသားသမီးများအား ပညာသင်ထောက်ပံ့ကြေးနှင့် ကျောင်းဝတ်စုံများ ပေးအပ်ပွဲအခမ်းအနားကို ယမန်နေ့မွန်းလွဲ ၂ နာရီက အထွေထွေအုပ်ချုပ်ရေးဦးစီးဌာန အစည်းအဝေးခန်းမ၌ ကျင်းပခဲ့သည်။

အခမ်းအနားတွင် မြို့နယ်အထွေထွေအုပ်ချုပ်ရေးဦးစီးဌာန မြို့နယ်အုပ်ချုပ်ရေးမှူး ဦးအောင်ကျော်စိုးက အထွေထွေအုပ်ချုပ်ရေးဦးစီးဌာနဝန်ထမ်းများ သက်သာချောင်ချိရေးကို အထောက်အကူပြုစေရန်အတွက် ဝန်ထမ်းသားသမီးများအား ပညာသင်ထောက်ပံ့ကြေးများ ပေးအပ်ခြင်းဖြစ်ကြောင်း ပြောကြားသည်။

ပေးအပ်

ထို့နောက် မြို့နယ်အုပ်ချုပ်ရေးမှူး ဦးအောင်ကျော်စိုး၊ မြို့နယ်စည်းကမ်းထိန်းသိမ်းရေးကော်မတီဥက္ကဋ္ဌ ဒေါ်ခိုင်မာအေးနှင့် တာဝန်ရှိသူများက ၂၀၂၅-၂၀၂၆ ပညာသင်နှစ်တွင် ပညာသင်ကြားမည့် ကျောင်းသား ကျောင်းသူ ၇၀ အတွက် ပညာသင်ထောက်ပံ့ကြေး၊ ကျောင်းဝတ်စုံ၊ ဗလာစာအုပ်၊ ဘောပင်နှင့် ထီးစသည့် စုစုပေါင်းပစ္စည်းနှင့်ငွေသားတန်ဖိုးငွေကျပ် ၃၉၁၁၀၀၀ ကို ပေးအပ်ခဲ့ကြောင်း သိရသည်။

မြို့နယ်(ပြန်/ဆက်)

တန့်ယန်းမြို့နယ်၌ မြို့နယ်ရဲတပ်ဖွဲ့မိသားစုများ၏ သားသမီးများအား ပညာသင်စရိတ် ပေးအပ်

တန့်ယန်း မေ ၂၉

ရှမ်းပြည်နယ်(မြောက်ပိုင်း) တန့်ယန်းမြို့နယ်တွင် မြို့နယ်ရဲတပ်ဖွဲ့ မိသားစုများ၏ သား၊ သမီးများအား ၂၀၂၅ – ၂၀၂၆ ပညာသင်နှစ်အတွက် ပညာသင်စရိတ် ပေးအပ်ခြင်း အခမ်းအနားကို ယနေ့နံနက်ပိုင်းက မြို့နယ်ရုံး၌ ကျင်းပသည်။

အခမ်းအနားတွင် မြို့နယ်ရဲတပ်ဖွဲ့မှူး ရဲမှူးမြင့်စိုးက ပညာသင်စရိတ် ပေးအပ်ခြင်းအကြောင်းကို ရှင်းလင်းပြောကြားပြီး တက္ကသိုလ်အဆင့် ရှစ်ဦး၊ အထက်တန်းအဆင့် သုံးဦး၊ အလယ်တန်း အဆင့် ကိုးဦး၊ မူလတန်းအဆင့် ၁၆ ဦး၊ မူလတန်းကြို သုံးဦး စုစုပေါင်း ၃၉ ဦး တို့အား ပညာသင်စရိတ်များ ထောက်ပံ့ ပေးအပ်ခဲ့ကြောင်း သိရသည်။

မင်းလွင်ဦး(တန့်ယန်း)

သမဝါယမလုပ်ငန်းများဖွံ့ဖြိုးတိုးတက်ရေး ကွင်းဆင်းဆောင်ရွက်

တောင်ကြီး မေ ၂၉

ရှမ်းပြည်နယ်အတွင်းရှိ ထုတ်လုပ်မှု၊ ဝန်ဆောင်မှုနှင့် ကုန်သွယ်မှုလုပ်ငန်းများ ဆောင်ရွက်နေသော သမဝါယမအသင်းများ၏ လုပ်ငန်းဆောင်ရွက်မှုများ ဖွံ့ဖြိုးတိုးတက်ရေးအတွက် ပြည်နယ် သမဝါယမဦးစီးဌာန ညွှန်ကြားရေးမှူး ဦးကျော်မိုးတင့်နှင့် တာဝန်ရှိသူများက ကလောမြို့နယ် သမဝါယမဦးစီးဌာနရှိ ဝန်ထမ်းများနှင့်တွေ့ဆုံ၍ သမဝါယမအသင်းဥပဒေ၊ နည်းဥပဒေ၊ လုပ်ထုံး၊ လုပ်နည်း၊ အမိန့်၊ ညွှန်ကြားချက်များနှင့်အညီ လုပ်ငန်းများဆောင်ရွက်ရေး ကွင်းဆင်းမှာကြားခဲ့သည်။

ဆက်လက်၍ ပြည်နယ်သမဝါယမဦးစီးဌာန ညွှန်ကြားရေးမှူးနှင့် တာဝန်ရှိသူများက ကလောမြို့နယ်ရှိ “ရွှေကလော” အထွေထွေရောင်းဝယ်ရေးသမဝါယမအသင်းလီမိတက်မှ ဖွင့်လှစ်ထားရှိသည့် ဆန်အရောင်းဆိုင်အား ကြည့်ရှု၍ လိုအပ်သည့် ငွေကြေး၊ အရင်းအနှီးများ ရရှိစေရေး သက်ဆိုင်ရာမြို့နယ်သမဝါယမအသင်းစုနှင့် ပေါင်းစပ်ညှိနှိုင်းဆောင်ရွက်ပေးခဲ့ကြောင်း သိရသည်။ **သတင်းစဉ်**

လျှင်ဒဏ်ကြောင့် ပျက်စီးဆုံးရှုံးမှုများဖြစ်ပေါ်ခဲ့သည့်ဒေသများ၌ ကူညီကယ်ဆယ်ရေးနှင့် ပြန်လည်ထူထောင်ရေးလုပ်ငန်းများ အင်တိုက်အားတိုက် ဆက်လက်ဆောင်ရွက်လျက်ရှိ

နေပြည်တော် မေ ၂၉

မြန်မာနိုင်ငံတွင် လှုပ်ခတ်ခဲ့သော မန္တလေး ငလျင်ကြီးကြောင့် ထိခိုက်ပျက်စီးခဲ့ရသည့်နေရာများ ၌ ကူညီကယ်ဆယ်ရေးနှင့် ပြန်လည်ထူထောင်ရေး လုပ်ငန်းများကို အဖွဲ့အစည်းအသီးသီးက ဒေသခံ ပြည်သူများနှင့်ပူးပေါင်း၍ အင်တိုက်အားတိုက် ကူညီဆောင်ရွက်ပေးလျက်ရှိသည်။

ထိုသို့ဆောင်ရွက်ပေးလျက်ရှိရာ ယနေ့တွင် ကာကွယ်ရေးဦးစီးချုပ်ရုံး(ကြည်း)မှ ဒုတိယ ဗိုလ်ချုပ်ကြီးသက်ပုံနှင့် တာဝန်ရှိသူများသည် ငလျင် ဒဏ်ကြောင့် ပြိုကျပျက်စီးခဲ့သော စစ်ကိုင်းမြို့ စစ်ကိုင်းတောင်ရိုး သောတပန်ရပ်ကွက်နှင့် နန်းဦး မြို့သစ်တို့ရှိ ဘုရားစေတီပုထိုးများနှင့် သာသနိက အဆောက်အအုံအပျက်အစီးများကို မိုးမကျမီ ဖယ်ရှားရှင်းလင်းနိုင်ရေးအတွက် စက်ယန္တရား အင်အားများတိုးချဲ့၍ အရှိန်အဟုန်မြှင့်ဖယ်ရှား ရှင်းလင်းနေမှုများ၊ အဖွဲ့အစည်းအသီးသီးက လုပ်အားပေးရှင်းလင်းဖယ်ရှားနေမှုများနှင့် ပြန်လည် ပြုပြင်မွမ်းမံနေမှုများကို လိုက်လံကြည့်ရှုစစ်ဆေးပြီး လိုအပ်သည်များ ပေါင်းစပ်ညှိနှိုင်းဆောင်ရွက်ပေး သည်။

ဆက်လက်၍ ဒုတိယဗိုလ်ချုပ်ကြီးသက်ပုံနှင့် တာဝန်ရှိသူများသည် စစ်ကိုင်းမြို့ စစ်ကိုင်းတောင်ရိုးရှိ မြန်မာ့ရုပ်မြင်သံကြား ထပ်ဆင့်လွှင့်တာဝါတိုင်စခန်း သို့သွားရောက်၍ တာဝါတိုင်ကြွဲခိုင်မှု၊ ရုပ်သံ ထုတ်လွှင့်မှုလုပ်ငန်းစဉ်များ ဆောင်ရွက်နေမှုတို့ကို ကြည့်ရှုစစ်ဆေးပြီး လိုအပ်သည်များ ပေါင်းစပ်ညှိနှိုင်း ဆောင်ရွက်ပေးသည်။

ထို့နောက် စစ်ကိုင်းမြို့ ပိုးတန်းရပ်ကွက်ရှိ ငလျင်ဒဏ်သင့် နေအိမ်အဆောက်အအုံအပျက် အစီးများကို မိုးမကျမီဖယ်ရှားရှင်းလင်းနိုင်ရေး အတွက် စက်ယန္တရားအင်အားများတိုးချဲ့၍ အရှိန်အဟုန်မြှင့် ဖယ်ရှားရှင်းလင်းနေမှုများကို

ကာကွယ်ရေးဦးစီးချုပ်ရုံး(ကြည်း)မှ ဒုတိယဗိုလ်ချုပ်ကြီး စိုးတင့်နိုင် အမရပူရမြို့နယ် ဆုတောင်းပြည့် မြတ်စွာဘုရား၌ ပြိုကျပျက်စီးနေသည့် အပျက်အစီးများအား ဖယ်ရှားရှင်းလင်းနေမှုကို ကြည့်ရှုအားပေးစဉ်။

ကြည့်ရှုပြီး လိုအပ်သည်များ ပေါင်းစပ်ညှိနှိုင်း ဆောင်ရွက်ပေးသည်။

အလားတူ ကာကွယ်ရေးဦးစီးချုပ်ရုံး(ကြည်း) မှ ဒုတိယဗိုလ်ချုပ်ကြီးမျိုးမိုးအောင်နှင့် တာဝန်ရှိသူ များသည် မန္တလေးတိုင်းဒေသကြီး တံတားဦးမြို့ အမှတ်(၃) ရပ်ကွက်ရှိ သမိုင်းဝင်ဆုတောင်းပြည့် ပေါင်းလဲကြီး(မဟာရွှေသာလျောင်း) မြတ်စွာဘုရား နှင့် နဂါးရုံဘုရားတို့၌ ငလျင်ဒဏ်ကြောင့် ထိခိုက် ပျက်စီးခဲ့သောအပျက်အစီးများအား ဖယ်ရှား ရှင်းလင်းပြီးစီးမှု၊ ရှေးဟောင်းစေတီအပျက်အစီး များအား ဖယ်ရှားရှင်းလင်းရာမှ ရှာဖွေတွေ့ရှိရသော ဌာပနာတော်များ ထိန်းသိမ်းထားရှိမှုတို့ကို သွားရောက်ကြည့်ရှု၍ အလှူငွေပေးအပ်လှူဒါန်းကာ လိုအပ်သည်များ ပေါင်းစပ်ညှိနှိုင်းဆောင်ရွက်ပေး သည်။

ထို့နောက် မဟာအောင်မြေမြို့နယ်အတွင်းရှိ ငလျင်ဒဏ်သင့်၍ ထိခိုက်ပျက်စီးခဲ့သော အန္တရာယ်ရှိ အဆောက်အအုံများအား ဖြိုချပြီး အပျက်အစီးများ အပြီးသတ်ရှင်းလင်းနေမှု၊ ဖြိုချဖျက်ဆီးဆဲအန္တရာယ်ရှိ အဆောက်အအုံများ၌ စက်ယန္တရားကြီးများ အသုံးပြု ၍ အင်တိုက်အားတိုက် ရှင်းလင်းရေးဆောင်ရွက်နေမှု များကို လိုက်လံကြည့်ရှုစစ်ဆေး၍ လိုအပ်သည်များ ပေါင်းစပ်ညှိနှိုင်းဆောင်ရွက်ပေးသည်။

ထို့တူ ကာကွယ်ရေးဦးစီးချုပ်ရုံး(ကြည်း)မှ ဒုတိယဗိုလ်ချုပ်ကြီး စိုးတင့်နိုင်နှင့် တာဝန်ရှိသူများ သည် မန္တလေးမြို့ အောင်မြေသာစံမြို့နယ် နန်းမြို့ရိုး သို့သွားရောက်၍ ငလျင်ဒဏ်ကြောင့် ပြိုကျပျက်စီးခဲ့ သော လွန်ကဲတံခါး၊ ပြာသာဒ်နေရာများနှင့် ကျုံး၏ အရှေ့တောင်ထောင့်ရှိ ငလျင်ဒဏ်ကြောင့် မြေအောက်သို့ နိမ့်ဝင်သွားသောနတ်ကွန်းအား ပြန်လည်မတင်ခြင်းလုပ်ငန်းများ၊ ချမ်းမြသာစည် မြို့နယ် တမ္ပဝတီရပ်ကွက်၊ အမရပူရမြို့နယ် မှန်တန်းရပ်၊ ကွမ်းသီးတန်းရပ်နှင့် ချမ်းအေးသာစံ မြို့နယ် အောင်နန်းအနောက်ရပ်တို့ရှိ ငလျင်ဒဏ် ကြောင့် ထိခိုက်ပျက်စီးသွားသောအပျက်အစီးများ အား ရှင်းလင်းဖယ်ရှားနေမှုများကို ကြည့်ရှုစစ်ဆေး၍ လိုအပ်သည်များ ပေါင်းစပ်ညှိနှိုင်းဆောင်ရွက်ပေး ပြီး အလှူငွေများ ပေးအပ်လှူဒါန်းသည်။

အလားတူ ကာကွယ်ရေးဦးစီးချုပ်ရုံး(ကြည်း) မှ ဒုတိယဗိုလ်ချုပ်ကြီး မျိုးသန့်နိုင်သည် ကျောက်ဆည်မြို့ ဘောဂဝတီရပ်ကွက်ရှိ မဟာဂန္ဓာရုံ ကျောင်း၌ မုခ်ဦးပြုပြင်နေမှုများ၊ စာချကိုယ်တော် များအတွက် ကျောင်းဆောင်နှင့် ဆွမ်းစားဆောင် ကြမ်းခင်းများ ပြုပြင်နေမှုတို့ကို သွားရောက်ကြည့်ရှု စစ်ဆေး၍ လုပ်အားပေးဆောင်ရွက်နေသူများအား စားသောက်ဖွယ်ရာများပေးအပ်ပြီး ကျောင်းထိုင် ဆရာတော်အား လှူဖွယ်ပစ္စည်းနှင့် ဝတ္ထုငွေများ ဆက်ကပ်လှူဒါန်းသည်။

ယင်းနောက် ကျောက်ဆည်မြို့ရှိ အခြေခံပညာ အလယ်တန်းကျောင်းခွဲ(မြင်စိုင်း) ကျောင်းဝင်း အတွင်း၌ ကျောင်းဆောင်သစ်ဆောက်လုပ်နေမှု၊ အင်ရောင်းကျေးရွာရှိ အင်ရောင်းဆေးဝါးစက်ရုံတွင် ငလျင်ဒဏ်ကြောင့်ထိခိုက်ပျက်စီးမှုနှင့် ပြန်လည် ပြုပြင်နေမှု၊ မင်းစုကျေးရွာရှိ အိမ်သုံးစတီးပစ္စည်း စက်ရုံ(မင်းစု)တွင် ငလျင်ဒဏ်ကြောင့် ထိခိုက်ပျက်စီး မှုအခြေအနေများနှင့် စက်ရုံလုပ်ငန်းများ ပြန်လည် လည်ပတ်နေမှု၊ စဉ့်ကိုင်မြို့နယ် ဩ့ပြကျေးရွာအုပ်စု မက္ခရာကျေးရွာ မက္ခရာရှေးဟောင်းယဉ်ကျေးမှု နယ်မြေရှိ စေတီတော်ကြီးများ ငလျင်ဘေးဒဏ် ကြောင့် ထိခိုက်ပျက်စီးမှုတို့ကို သွားရောက်ကြည့်ရှု စစ်ဆေးပြီး လိုအပ်သည်များ ပေါင်းစပ်ညှိနှိုင်း ဆောင်ရွက်ပေးခဲ့ကြောင်း သိရသည်။

သတင်းစဉ်

အကြမ်းဖက်အုပ်စုအဖြစ် ကြေညာထားသော CRPH၊ NUG နှင့် ၎င်းတို့ လက်ဝေခံများ၏ လှုံ့ဆော်၊ ဝါဒဖြန့်ခြင်းများ လိုက်ပါလုပ်ဆောင်ခြင်း၊ အားပေးကူညီခြင်းများ ပြုလုပ်ခဲ့သူများကို ဖော်ထုတ်အရေးယူ

နေပြည်တော် မေ ၂၉

အကြမ်းဖက်အုပ်စုအဖြစ်ကြေညာထားသည့် CRPH၊ NUG နှင့် ယင်းတို့၏လက်ဝေခံအဖွဲ့အစည်းများ၊ ယင်းတို့နှင့်ဆက်နွယ်နေသော အဖွဲ့အစည်းများ၊ လူပုဂ္ဂိုလ်များသည် နိုင်ငံတော်တည်ငြိမ်အေးချမ်းရေး ကို ပျက်ပြားစေရန်နှင့် အစိုးရယန္တရားများ ပျက်ပြားစေရန်ရည်ရွယ် လျက် လှုံ့ဆော်ခြင်း၊ ဝါဒဖြန့်ခြင်းများပြုလုပ်ခဲ့မှုအပေါ် ဥပဒေနှင့်အညီ ထိရောက်စွာအရေးယူသွားမည်ဖြစ်ကြောင်းနှင့် ထိုသို့လှုံ့ဆော်သူ၊ ဝါဒဖြန့်သူများအား ဆက်လက်ဖော်ထုတ်အရေးယူသွားမည် ဖြစ်ကြောင်း မိဘပြည်သူများသိရှိနိုင်ရေး အသိပေးသတင်းထုတ်ပြန်ပြီး ဖြစ်သည်။

ထိုကဲ့သို့ သတင်းထုတ်ပြန်ခဲ့ပြီးဖြစ်သော်လည်း ၂၀၂၅ ခုနှစ် မေ ၂၈ ရက်တွင် အသိပေးထုတ်ပြန်ချက်အပေါ် မျက်ကွယ်ပြု၍ နိုင်ငံတော် တည်ငြိမ်အေးချမ်းရေးကို ပျက်ပြားစေရန် ရည်ရွယ်ကာ လူမှုကွန်ရက် စာမျက်နှာပေါ်၌ လှုံ့ဆော်ခြင်း၊ ဝါဒဖြန့်ခြင်းများ ပြုမူလုပ်ဆောင်ခဲ့သည့် “Maypwint Phyu” Facebook အကောင့်ပိုင်ရှင်ဖြစ်သူ ရန်ကုန် တိုင်းဒေသကြီး ဒလမြို့နယ် မြို့မ အပိုင်း(၄)ရပ်ကွက်နေ မေပွင့်ဖြူ(ခ) မိုက်အား မွန်းလွဲ ၁ နာရီ ၄၅ မိနစ်တွင် ဒလမြို့မရဲစခန်း၌ တရား ဥပဒေနှင့်အညီ ဖမ်းဆီးထိန်းသိမ်းအမှုဖွင့်လှစ်အရေးယူဆောင်ရွက်ခဲ့ ကြောင်း သိရသည်။

သတင်းစဉ်

သာစည်မြို့နှင့် တာချီလိတ်မြို့နယ်တို့၌ စိတ်ကြွရူးသွပ်ဆေးပြားများသိမ်းဆည်းရမိ

နေပြည်တော် မေ ၂၉

သာစည်မြို့နှင့် တာချီလိတ် မြို့နယ်တို့၌ စိတ်ကြွရူးသွပ် ဆေးပြားများ သိမ်းဆည်းရမိ ကြောင်း မြန်မာနိုင်ငံရဲတပ်ဖွဲ့မှ သိရသည်။

ဖြစ်စဉ်မှာ မူးယစ်ဆေးဝါးတား ဆီးနှိမ်နင်းရေး တပ်ဖွဲ့ဝင်များ ပါဝင်သော ပူးပေါင်းအဖွဲ့သည် မေ ၂၆ ရက် ည ၁၁ နာရီခွဲတွင် သာစည်မြို့နယ် ကွဲ့တပ်ဆုံ ကျေးရွာအနီးတွင် ယာဉ်များအား စစ်ဆေးရှာဖွေစဉ် တောင်ကြီးမှ ရန်ကုန်သို့ မောင်းနှင်လာသည့် Yutong အမျိုးအစား ခရီးသည် တင် Express ယာဉ်ပေါ်ပါ ခရီးသည် မနန်းအေးဟွမ်၊ မနန်းရွှေပွင့် (ခ) မခမ်းမော်၊ မမိုးပွင့်ဖြူ (ခ) ယွန်းယွန်း၊ မနန်းအေးအီနှင့် စိုင်းအိုက်

ယေရမိနှင့် သက်သေခံပစ္စည်းများကို တွေ့ရစဉ်။

ရွှေအောင်တို့ထံက စိတ်ကြွ ရူးသွပ်ဆေးပြား ၁၀၀၀၀၀ (ဒေသ ကာလတန်ဖိုး ငွေကျပ်သိန်း ၁၅၀၀)နှင့် လက်ကိုင်ဖုန်း သုံးလုံးတို့ကို သိမ်းဆည်းရမိခဲ့ သည်။

ထို့ပြင် ပူးပေါင်းအဖွဲ့သည် မေ ၂၇ ရက် နံနက် ၁၀ နာရီတွင် သတင်းအရ သက်သေများနှင့် အတူ တာချီလိတ်မြို့နယ် ဝမ်လုံး ကျေးရွာအုပ်စု လွယ်စတုံ (အောက်) ကျေးရွာအနီး၌ ယေရမိ နှင့် လုကာတို့ မောင်းနှင် လာသည့် ဆိုင်ကယ်များအား ရုပ်တန့်စစ်ဆေးရှာဖွေရာ စိတ်ကြွ ရူးသွပ်ဆေးပြား ၅၀၀၀၀၀ (ဒေသ ကာလတန်ဖိုး ငွေကျပ်သိန်း ၂၀၀၀)နှင့် လက်ကိုင်ဖုန်း တစ်လုံးတို့ကို လည်းကောင်း၊ အလားတူ ပူးပေါင်းအဖွဲ့သည် မွန်းလွဲ ၃ နာရီတွင် သတင်းအရ သက်သေများနှင့်အတူ တာချီလိတ် မြို့ ဝိန်းကျောက်ရပ်ကွက် တော်ကော့(ပြင်) ဘုန်းကြီး ကျောင်းအနီး လမ်းမပေါ်၌ ကျန္နူး၊ ရှေမနှင့် အိုက်ပေါင်း (ခ) အိုက်ပေါင်လော်တို့ မောင်းနှင် လာသည့် ဆိုင်ကယ်များ အား ရုပ်တန့်စစ်ဆေးရှာဖွေ ရာ စိတ်ပြောင်းဆေးဝါး Methamphetamine (ICE) ငါး ကီလို (ဒေသကာလတန်ဖိုး ငွေကျပ်သိန်း ၅၀၀) နှင့် လက်ကိုင်ဖုန်း သုံးလုံးတို့ကို သိမ်းဆည်းရမိခဲ့သဖြင့် ၎င်းတို့ အား မူးယစ်ဆေးဝါးနှင့် စိတ်ကို ပြောင်းလဲစေသော ဆေးဝါးများ ဆိုင်ရာ ဥပဒေအရ အမှုဖွင့်အရေး ယူထားရှိပြီး ကွင်းဆက်များ ဖော်ထုတ်လျက်ရှိကြောင်း သိရ သည်။

သတင်းစဉ်

❖ အင်တာနက်ပေါ်တွင် သတင်းတု၊ သတင်းမှားများ လွှင့်တင်ခြင်း၊ မြန်မာ့ရိုးရာယဉ်ကျေးမှုနှင့် ကိုက်ညီမှုမရှိသည့် မဖွယ်မရာမှတ်တမ်းပုံများ၊ ဗီဒီယိုများအား ဖြန့်ဝေခြင်း၊ အခကြေးငွေဖြင့် ရောင်းချခြင်းများသည် တည်ဆဲဥပဒေ များအရ အရေးယူခံရနိုင်ပါသည်။

❖ အွန်လိုင်းလောင်းကစားကြော်ငြာများ လက်ခံကြော်ငြာပေးခြင်းသည် တည်ဆဲဥပဒေများအရ အရေးယူခံရနိုင် ပါသည်။

အိန္ဒိယ-မြန်မာ IT ကျွမ်းကျင်မှုမြှင့်တင်ရေး ပူးပေါင်းဆောင်ရွက်

နေပြည်တော် မေ ၂၉

မြန်မာနိုင်ငံနှင့် အိန္ဒိယနိုင်ငံအကြား သတင်းအချက်အလက်နည်းပညာ (IT)ကဏ္ဍ ပူးပေါင်းမြှင့်တင်ရေးဆိုင်ရာ နားလည်မှုစာချွန်လွှာ ပဉ္စမအကြိမ် (MoU) သက်တမ်းတိုးမြှင့်စာလဲလှယ်ခြင်းကို နေပြည်တော်ရှိ သိပ္ပံနှင့်နည်းပညာ ဝန်ကြီးဌာနတွင် မတ် ၂၁ ၌ ဆောင်ရွက်ခဲ့ပြီး အဆိုပါ MoU ဆိုင်ရာ Stakeholders များနှင့် ညှိနှိုင်းဆွေးနွေးပွဲကို ရန်ကုန်မြို့ရှိ သတင်းအချက်အလက်နှင့် ဆက်သွယ်ရေးနည်းပညာသုတေသနဌာနတွင် မေ ၂၇ ရက် နံနက်ပိုင်းက ကျင်းပရာ သိပ္ပံနှင့် နည်းပညာဝန်ကြီးဌာန ဒုတိယဝန်ကြီး ဒေါက်တာအောင်ဇေယျ တက်ရောက် အဖွင့်အမှာစကား ပြောကြားရာတွင် ယနေ့ခေတ် Digital Transformation ဆိုင်ရာ ထွန်းသစ်စ IT ဖွံ့ဖြိုးမှုအရွေ့များ မြန်ဆန်လျက်ရှိသည်ကို အမီလိုက်ပါနိုင်အောင် မိမိတို့အိမ်နီးချင်းနှစ်နိုင်ငံ ချစ်ကြည်ရင်းနှီးစွာ အတူတကွ ပူးပေါင်းဆောင်ရွက်နိုင်သည့်အတွက် လှိုက်လှိုက်လှဲလှဲ ဝမ်းမြောက်မိပါကြောင်း၊ IT ကျွမ်းကျင်မှုမြှင့်တင်ရေး မိမိတို့ ပူးပေါင်းဆောင်ရွက်မှုသည် ဒေသတွင်း ဒစ်ဂျစ်တယ်ဖွံ့ဖြိုးမှုရပ်ဝန်း တည်ထောင်ရာတွင် အရေးပါသော ခြေလှမ်းတစ်ရပ်ပင်ဖြစ်ကာ နှစ်နိုင်ငံလုံးရှိ ပြည်သူများအတွက် အလွန်တန်ဖိုးရှိလှသော အကျိုးကျေးဇူးများ ရရှိနိုင်မည်ဟု အလေးအနက် ယုံကြည်ပါကြောင်း ပြောကြားသည်။

ယင်းနောက် အစည်းအဝေးသို့ တက်ရောက်လာသော အိန္ဒိယသမ္မတနိုင်ငံ ပြည်ပရေးရာဝန်ကြီးဌာနမှ တာဝန်ရှိသူ၊ India's impressive Center for Development of Advanced Computing (C-DAC) မှ ပညာရှင်များ၊ မြန်မာနိုင်ငံကွန်ပျူတာအသင်းချုပ်၊ မြန်မာနိုင်ငံ ကွန်ပျူတာလုပ်ငန်းရှင်များအသင်း၊ မြန်မာနိုင်ငံကွန်ပျူတာပညာရှင်များအသင်း၊ မြန်မာနိုင်ငံကွန်ပျူတာဝါသနာရှင်များအသင်းနှင့် မြန်မာဒစ်ဂျစ်တယ်စီးပွားရေးအသင်းတို့မှ တာဝန်ရှိသူများနှင့် ဌာနဆိုင်ရာ တာဝန်ရှိသူများက ပူးပေါင်းဆောင်ရွက်ရမည့် လုပ်ငန်းစဉ်များကို ရင်းနှီး ပွင့်လင်းစွာ ညှိနှိုင်းဆွေးနွေးကြရာ ဒုတိယဝန်ကြီးက လိုအပ်သည်များကို ပေါင်းစပ်ညှိနှိုင်းဆောင်ရွက်ပေးသည်။

ထို့နောက် ဒုတိယဝန်ကြီးသည် အိန္ဒိယသမ္မတနိုင်ငံမှ တက်ရောက်လာသူများနှင့် ချစ်ကြည်ရင်းနှီးမှုလက်ဆောင်များကို နှစ်ဖက်အပြန်အလှန် လဲလှယ်ကြသည်။ ဆက်လက်၍ ဒုတိယဝန်ကြီး၊ အိန္ဒိယပညာရှင်များနှင့်အဖွဲ့သည် သတင်းအချက်အလက်နှင့် ဆက်သွယ်ရေးနည်းပညာသုတေသနဌာနရှိ AI သင်တန်းအပါအဝင် IT သင်တန်းများ အသီးသီးတွင် တက်ရောက်လျက်ရှိသော ကျောင်းသားကျောင်းသူများကို ရင်းရင်းနှီးနှီး လိုက်လံ နှုတ်ဆက်၍ လေ့လာနေမှုများကို ကြည့်ရှုအားပေးကာ နည်းပညာဆိုင်ရာ မေးမြန်းမှုများကို ရှင်းလင်းဖြေကြားပေးပြီး လိုအပ်ချက် တင်ပြမှုများကို ဖြည့်ဆည်းဆောင်ရွက်ပေးခဲ့ကြောင်း သိရသည်။

သတင်းစဉ်

ပြည်သူ့စစ်မှုထမ်းဆင့်ခေါ်ရေးဆိုင်ရာကိစ္စရပ်များအပေါ် စုံစမ်းမေးမြန်းခြင်းနှင့် သတင်းပို့ခြင်းပြုလုပ်နိုင်

၁။ ပြည်သူ့စစ်မှုထမ်းဆင့်ခေါ်ရေးဆိုင်ရာကိစ္စရပ်များနှင့်စပ်လျဉ်း၍ သိရှိလိုသည်များကို စုံစမ်းမေးမြန်းရန်နှင့် သတင်းပို့တိုင်ကြားရန်တို့အတွက် တိုင်းဒေသကြီးနှင့်ပြည်နယ်အသီးသီးရှိ ပြည်သူ့စစ်မှုထမ်းဆင့်ခေါ်ရေးအဖွဲ့များ၏ အောက်ပါဖုန်းနံပါတ်များသို့ **ရုံးချိန်အတွင်း** ဆက်သွယ်နိုင်ပါကြောင်း ထုတ်ပြန်အပ်ပါသည်-

(က) ပြည်သူ့စစ်မှုထမ်းဆင့်ခေါ်ရေးဗဟိုအဖွဲ့ ဌက္ကဌရုံး(နေပြည်တော်)
- (၁) ၀၆၇-၃၄၀၄၉၁၁၊ ၀၆၇-၃၄၀၄၉၂၂၊ ၀၆၇-၃၄၀၄၉၃၃၊ ၀၆၇-၃၄၀၄၉၄၄၊ ၀၆၇-၃၄၀၄၉၅၅
- (၂) မိုဘိုင်းဖုန်းမှစာတို(SMS)ပေးပို့ရန် ၀၉-၂၅၅၀၀၂၅၀၁

(ခ) ပြည်သူ့စစ်မှုထမ်းဆင့်ခေါ်ရေးအဖွဲ့ (နေပြည်တော်ကောင်စီ)
- (၁) ၀၆၇-၄၅၅၀၄၈၈၊ ၀၆၇-၄၅၅၀၄၉၉
- (၂) မိုဘိုင်းဖုန်းမှစာတို(SMS)ပေးပို့ရန် ၀၉-၂၅၅၀၀၂၅၀၂

(ဂ) ပြည်သူ့စစ်မှုထမ်းဆင့်ခေါ်ရေးအဖွဲ့ (ကချင်ပြည်နယ်)
- (၁) ၀၉-၃၄၉၀၃၅၅၃၄၊ ၀၉-၃၄၉၀၃၈၃၇၆
- (၂) မိုဘိုင်းဖုန်းမှစာတို(SMS)ပေးပို့ရန် ၀၉-၃၄၉၀၃၈၃၇၆

(ဃ) ပြည်သူ့စစ်မှုထမ်းဆင့်ခေါ်ရေးအဖွဲ့ (ကယားပြည်နယ်)
- (၁) ၀၉-၃၄၉၀၁၅၈၄၇၊ ၀၉-၃၄၉၀၁၄၄၈၆
- (၂) မိုဘိုင်းဖုန်းမှစာတို(SMS)ပေးပို့ရန် ၀၉-၂၅၁၀၀၆၆၃၈

(င) ပြည်သူ့စစ်မှုထမ်းဆင့်ခေါ်ရေးအဖွဲ့ (ကရင်ပြည်နယ်)
- (၁) ၀၅၈-၂၀၂၄၅၃၀၊ ၀၅၈-၂၀၂၃၅၃၁
- (၂) မိုဘိုင်းဖုန်းမှစာတို(SMS)ပေးပို့ရန် ၀၉-၆၉၁၁၁၁၉၁၀

(စ) ပြည်သူ့စစ်မှုထမ်းဆင့်ခေါ်ရေးအဖွဲ့ (ချင်းပြည်နယ်)
- (၁) ၀၇၀-၂၀၂၂၃၆၈၊ ၀၇၀-၂၀၂၂၅၉၉
- (၂) မိုဘိုင်းဖုန်းမှစာတို(SMS)ပေးပို့ရန်၀၉-၈၉၀၉၃၇၅၇၄

(ဆ) ပြည်သူ့စစ်မှုထမ်းဆင့်ခေါ်ရေးအဖွဲ့ (စစ်ကိုင်းတိုင်းဒေသကြီး)
- (၁) ၀၇၁-၂၀၃၂၀၉၁၊ ၀၇၁-၂၀၃၂၀၉၂
- (၂) မိုဘိုင်းဖုန်းမှစာတို(SMS)ပေးပို့ရန် ၀၉-၂၅၅၀၀၂၅၀၇

(ဇ) ပြည်သူ့စစ်မှုထမ်းဆင့်ခေါ်ရေးအဖွဲ့ (တနင်္သာရီတိုင်းဒေသကြီး)
- (၁) ၀၅၉-၂၀၂၄၀၃၇၊ ၀၅၉-၂၀၂၄၀၃၈
- (၂) မိုဘိုင်းဖုန်းမှစာတို(SMS)ပေးပို့ရန် ၀၉-၂၅၅၀၀၂၅၀၈

(ဈ) ပြည်သူ့စစ်မှုထမ်းဆင့်ခေါ်ရေးအဖွဲ့ (ပဲခူးတိုင်းဒေသကြီး)
- (၁) ၀၅၂-၂၂၀၁၉၃၉၊ ၀၅၂-၂၂၀၁၉၄၉
- (၂) မိုဘိုင်းဖုန်းမှစာတို(SMS)ပေးပို့ရန် ၀၉-၂၅၅၀၀၂၅၀၉

(ည) ပြည်သူ့စစ်မှုထမ်းဆင့်ခေါ်ရေးအဖွဲ့ (မကွေးတိုင်းဒေသကြီး)
- (၁) ၀၆၃-၂၀၂၈၈၇၈၊ ၀၆၃-၂၀၂၈၈၇၉
- (၂) မိုဘိုင်းဖုန်းမှစာတို(SMS)ပေးပို့ရန် ၀၉-၂၅၅၀၀၂၅၁၀

(ဋ) ပြည်သူ့စစ်မှုထမ်းဆင့်ခေါ်ရေးအဖွဲ့ (မန္တလေးတိုင်းဒေသကြီး)
- (၁) ၀၂-၄၀၂၁၂၄၅၊ ၀၂-၄၀၂၁၂၄၆
- (၂) မိုဘိုင်းဖုန်းမှစာတို(SMS)ပေးပို့ရန် ၀၉-၂၅၅၀၀၂၅၁၁

(ဌ) ပြည်သူ့စစ်မှုထမ်းဆင့်ခေါ်ရေးအဖွဲ့ (မွန်ပြည်နယ်)
- (၁) ၀၅၇-၂၀၂၇၉၃၅၊ ၀၅၇-၂၀၂၇၉၃၆
- (၂) မိုဘိုင်းဖုန်းမှစာတို(SMS)ပေးပို့ရန် ၀၉-၂၅၅၀၀၂၅၁၂

(ဍ) ပြည်သူ့စစ်မှုထမ်းဆင့်ခေါ်ရေးအဖွဲ့ (ရခိုင်ပြည်နယ်)
- (၁) ၀၉-၂၅၅၀၀၂၅၁၇၊ ၀၉-၂၅၅၀၀၂၅၁၈
- (၂) မိုဘိုင်းဖုန်းမှစာတို(SMS)ပေးပို့ရန် ၀၉-၂၅၅၀၀၂၅၁၃

(ဎ) ပြည်သူ့စစ်မှုထမ်းဆင့်ခေါ်ရေးအဖွဲ့ (ရန်ကုန်တိုင်းဒေသကြီး)
- (၁) ၀၁-၈၃၀၀၀၁၆၊ ၀၁-၈၃၀၀၀၁၇
- (၂) မိုဘိုင်းဖုန်းမှစာတို(SMS)ပေးပို့ရန် ၀၉-၂၅၅၀၀၂၅၁၄

(ဏ) ပြည်သူ့စစ်မှုထမ်းဆင့်ခေါ်ရေးအဖွဲ့ (ရှမ်းပြည်နယ်)
- (၁) ၀၈၁-၂၁၂၄၅၄၀၊ ၀၈၁-၂၁၂၄၉၉၅
- (၂) မိုဘိုင်းဖုန်းမှစာတို(SMS)ပေးပို့ရန် ၀၉-၂၅၅၀၀၂၅၁၅

(တ) ပြည်သူ့စစ်မှုထမ်းဆင့်ခေါ်ရေးအဖွဲ့ (ဧရာဝတီတိုင်းဒေသကြီး)
- (၁) ၀၄၂-၂၀၂၅၉၉၃၊ ၀၄၂-၂၀၂၅၉၉၄
- (၂) မိုဘိုင်းဖုန်းမှစာတို(SMS)ပေးပို့ရန် ၀၉-၂၅၅၀၀၂၅၁၆

၂။ ပြည်သူ့စစ်မှုထမ်းဆင့်ခေါ်ရေးဆိုင်ရာ ကိစ္စရပ်များနှင့်စပ်လျဉ်း၍ စုံစမ်းမေးမြန်းခြင်း၊ မသမာမှုများနှင့်ပတ်သက်၍ တိုင်ကြားခြင်းများအား တိကျစွာဆက်သွယ်သတင်းပို့နိုင်ပါကြောင်းနှင့် မမှန်မကန်သတင်းပို့ခြင်း၊ တိုင်ကြားခြင်းများပြုလုပ်ပါက ဖော်ထုတ်၍ တည်ဆဲဥပဒေများနှင့်အညီ အရေးယူသွားမည်ဖြစ်ပါကြောင်း အသိပေးအပ်ပါသည်။

ပြည်သူ့စစ်မှုထမ်းဆင့်ခေါ်ရေးဗဟိုအဖွဲ့

ရန်ကုန်မြို့နှင့် မန္တလေးမြို့အတွက် ရည်ညွှန်းလက်ကားဈေးနှုန်းများနှင့် ပြည်ထောင်စုနယ်မြေ နေပြည်တော်၊ တိုင်းဒေသကြီး/ပြည်နယ် မြို့တော်များအတွက် ရည်ညွှန်းလက်လီဈေးနှုန်းများ

၃၀-၅-၂၀၂၅ ကျပ်/လီတာ

Fuel (လက်လီဈေးနှုန်း)	ရန်ကုန်	မန္တလေး	နေပြည်တော်	ပဲခူး	မကွေး	ထားဝယ်	မုံရွာ	ပုသိမ်	မြစ်ကြီးနား	စစ်တွေ	ဘားအံ	မော်လမြိုင်	လားရှိုး	တောင်ကြီး	လွိုင်ကော်	ဟားခါး
92 Ron	၂၈၅၅	၂၉၇၀	၂၉၃၅	၂၈၇၀	၂၉၇၅	၂၉၉၀	၃၀၁၀	၂၉၂၅	၄၅၀၅	၃၂၂၀	၂၉၄၅	၂၉၄၅	၃၀၁၅	၂၉၈၀	၃၀၀၀	၃၂၆၀
95 Ron	၂၉၁၀	၃၀၂၅	၂၉၉၀	၂၉၂၅	၃၀၃၀	၃၀၄၅	၃၀၆၀	၂၉၈၀	၄၅၆၀	၃၂၇၅	၂၉၉၅	၃၀၀၀	၃၀၇၀	၃၀၃၅	၃၀၅၅	၃၃၁၀
HSD (500 ppm)	၂၄၀၅	၂၅၁၅	၂၄၈၅	၂၄၂၀	၂၅၂၅	၂၅၄၀	၂၅၅၅	၂၄၇၅	-	၂၇၇၀	၂၄၉၀	၂၄၉၅	၂၅၆၅	၂၅၃၀	၂၅၅၀	၂၈၀၅
HSD (50 ppm)	၂၉၇၀	၃၀၈၅	၃၀၅၀	၂၉၈၅	၃၀၉၀	၃၁၀၅	၃၁၂၀	၃၀၄၀	၄၈၃၀	၃၃၃၅	၃၀၆၀	၃၀၆၀	၃၁၃၀	၃၀၉၅	၃၁၁၅	၃၃၇၅
HSD (10 ppm)	၂၉၇၀	၃၀၈၅	၃၀၅၀	၂၉၈၅	၃၀၉၀	၃၁၀၅	၃၁၂၀	၃၀၄၀	-	၃၃၃၅	၃၀၆၀	၃၀၆၀	၃၁၃၀	၃၀၉၅	၃၁၁၅	၃၃၇၅

ကျပ်/လီတာ

Fuel (လက်ကားဈေးနှုန်း)	ရန်ကုန်	မန္တလေး
92 Ron	၂၆၉၀	၂၇၇၀
95 Ron	၂၇၄၂	၂၈၁၁
HSD (500 ppm)	၂၂၅၃	၂၃၂၇
HSD (50 ppm)	၂၈၀၁	၂၈၈၇
HSD (10 ppm)	၂၈၀၁	၂၈၈၇

မှတ်ချက်။ (၁) MOPS ဈေးနှုန်းပေါ်တွင် အခြေခံတွက်ချက်ထားခြင်းဖြစ်ပါသည်။

(၂) သုံးစွဲသူမိဘပြည်သူများအနေဖြင့် စက်သုံးဆီများဝယ်ယူသုံးစွဲရာတွင် ကျေနပ်မှုမရှိပါက ကော်မတီ၏ အောက်ဖော်ပြပါဖုန်းနံပါတ်များသို့ လုံခြုံစိတ်ချစွာဖြင့် သတင်းပေးတိုင်ကြားနိုင်ပါကြောင်း အသိပေးအပ်ပါသည်-

၀၆၇- ၄၁၁၃၇၃၊ ၀၉-၂၅၄၆၂၅၄၇၇

၀၆၇- ၄၁၁၂၈၂၊ ၀၉-၇၇၅၂၉၃၆၃၂

စက်သုံးဆီတင်သွင်းသိုလှောင်ဖြန့်ဖြူးခြင်းလုပ်ငန်းကြီးကြပ်ရေးကော်မတီ

ရေတာရှည်မြို့နယ်၌ ပညာသင်ဆုကြေးနှင့် သင်ထောက်ကူပစ္စည်းများချီးမြှင့်ပေးအပ်ပွဲ ကျင်းပ

ရေတာရှည် မေ ၂၉

ပဲခူးတိုင်းဒေသကြီး ရေတာရှည်မြို့နယ် မြို့တော်ခန်းမတွင် ယနေ့မွန်းလွဲပိုင်းက ဝန်ထမ်းမိသားစု သား/သမီးများအားပညာသင် ဆုကြေးနှင့်သင်ထောက်ကူပစ္စည်းများချီးမြှင့်ပေးအပ်ပွဲအခမ်းအနား ကျင်းပသည်။

အခမ်းအနားတွင် ရေတာရှည်မြို့နယ်အထွေထွေအုပ်ချုပ်ရေးဦးစီးဌာန မြို့နယ်အုပ်ချုပ်ရေးမှူး ဦးဥက္ကာသန်းက အဖွင့်အမှာစကားပြောကြားပြီးမူလတန်း ၃၆ ဦး၊ အလယ်တန်း ၁၂ ဦး၊ အထက်တန်း ရှစ်ဦး၊ တက္ကသိုလ် ခြောက်ဦး စုစုပေါင်း ၆၂ ဦးတို့အား ပညာသင်ဆုကြေးနှင့် သင်ထောက်ကူပစ္စည်းများ ချီးမြှင့်ပေးအပ်ခဲ့သည်။ အဆိုပါအခမ်းအနားသို့ မြို့နယ်အထွေထွေအုပ်ချုပ်ရေးဦးစီးဌာနမှဝန်ထမ်းများ၊ ဝန်ထမ်းသား/သမီး ကျောင်းသား ကျောင်းသူများ တက်ရောက်ခဲ့ကြောင်း သိရသည်။

မြို့နယ်(ပြန်/ဆက်)

နိုင်ငံတော်သြဝါဒါစရိယ ဂဏဝိမုတ်ကူးတို့ဂိုဏ်း ဒုတိယဂဏာဓိပတိ ဆရာတော် ဘဒ္ဒန္တသူရိယ (အဘိဓဇ မဟာရဋ္ဌဂုရု) သက်တော်(၉၆)နှစ်၊ သိက္ခာ (၇၆)ဝါရှိ မဟာထေရ်မြတ်ကြီးဘဝနတ်ထံ ပျံလွန်တော်မူ

နေပြည်တော် မေ ၂၉

တနင်္သာရီတိုင်းဒေသကြီး ထားဝယ်မြို့ ပိန္နဲတောရပ်ကွက် ဇေယျဝတီကျောင်းတိုက် တိုက်အုပ် နိုင်ငံတော်သြဝါဒါစရိယ ဂဏဝိမုတ်ကူးတို့ဂိုဏ်း၊ ဒုတိယဂဏာဓိပတိ ဆရာတော် ဘဒ္ဒန္တသူရိယ (အဘိဓဇမဟာရဋ္ဌဂုရု) သက်တော်(၉၆)နှစ်၊ သိက္ခာ(၇၆)ဝါရှိ မဟာထေရ်မြတ်ကြီးသည် ၁၃၇၇ ခုနှစ်၊ နယုန်လဆန်း (၃)ရက်၊ မေ (၂၉)ရက်၊ ကြာသပတေးနေ့၊ နံနက် (၀၀:၁၉) အချိန်တွင် ဘဝနတ်ထံ ပျံလွန်တော်မူကြောင်းနှင့် အန္တိမစျာပနအခမ်းအနားကို ဇွန် ၂ ရက် တနင်္လာနေ့ မွန်းလွဲ ၁ နာရီတွင် ထားဝယ်မြို့ ညောင်ရမ်းတောင်ရပ်ကွက် ဘုန်းကြီးပျံကုန်း၌ ကျင်းပပြုလုပ်သွားမည်ဖြစ်ကြောင်း သာသနာရေးဦးစီးဌာနမှ သိရသည်။

သတင်းစဉ်

ရွှေတိဂုံစေတီတော်ဘဏ္ဍာတော်ထိန်းဂေါပကအဖွဲ့၏ သြဝါဒါစရိယဆရာတော်ကြီး နှစ်ပါးတို့အား ထပ်ဆင့်ချီးကျူးဂုဏ်ပြုသည့် ဂုဏဝိသိဋ္ဌပူဇာမင်္ဂလာအခမ်းအနား ကျင်းပ

ရန်ကုန် မေ ၂၉

ရွှေတိဂုံစေတီတော်ဘဏ္ဍာတော်ထိန်းဂေါပကအဖွဲ့က ကြီးမှူးကျင်းပသည့် ၂၀၁၅ ခုနှစ် သာသနာတော်ဆိုင်ရာ ဘွဲ့တံဆိပ်တော်ရ ဘဏ္ဍာတော်ထိန်းဂေါပကအဖွဲ့၏ သြဝါဒါစရိယ ဆရာတော်ကြီး နှစ်ပါးတို့အား ထပ်ဆင့်ချီးကျူးဂုဏ်ပြုသည့် ဂုဏဝိသိဋ္ဌပူဇာ မင်္ဂလာအခမ်းအနားကို ယနေ့ နံနက် ၉ နာရီတွင် ရွှေတိဂုံစေတီတော်ရင်ပြင် တောင်ဘက်မုခ်ရှိ ရှေးဟောင်းဗုဒ္ဓရုပ်ပွားတော်များ တန်ဆောင်း၌ ကျင်းပသည်။

ဦးစွာ“နမောတဿ” သုံးကြိမ်ရွတ်ဆို ဘုရားကန်တော့၍ အခမ်းအနားဖွင့်လှစ်ပြီး ရွှေတိဂုံစေတီတော် ဘဏ္ဍာတော်ထိန်းဂေါပကအဖွဲ့ သြဝါဒါစရိယ တိပိဋကသြဝါဒါစရိယ တိပိဋကဓရ ဓမ္မဘဏ္ဍာဂါရိက အဘိဓဇမဟာရဋ္ဌဂုရု သ. စ. အ ဓမ္မာစရိယ ပါဠိပါရဂူ ဘဒ္ဒန္တသိရိန္ဒာဘိဝံသထံမှ ဘဏ္ဍာတော်ထိန်းဂေါပကအဖွဲ့ဝင်များနှင့် ဝန်ထမ်းများက ငါးပါးသီလ ခံယူဆောက်တည်ကြသည်။

ထို့နောက် ရွှေတိဂုံစေတီတော် ဘဏ္ဍာတော်ထိန်း ဂေါပကအဖွဲ့ အလှည့်ကျသဘာပတိ ဦးအောင်ဇေယျလင်းက ဂုဏဝိသိဋ္ဌပူဇာ မင်္ဂလာစကားလျှောက်ထားသည်။

ယင်းနောက် ဘွဲ့တံဆိပ်တော်ရ ဆရာတော်ကြီး နှစ်ပါးတို့၏ ထေရုပ္ပတ္တိကို ဂေါပကအဖွဲ့ရုံးဌာနခွဲမှူး ဦးအောင်မြင့်ထွန်းက ဖတ်ကြားလျှောက်ထားသည်။

ဆက်လက်၍ အဘိဓဇ မဟာရဋ္ဌဂုရု ဘွဲ့တံဆိပ်တော်ရ မဟာဝိသုဒ္ဓါရုံ ကျောင်းတိုက်ဆရာတော် ဘဒ္ဒန္တသိရိန္ဒာဘိဝံသနှင့် အဂ္ဂမဟာသဒ္ဓမ္မဇောတိကဓဇ ဘွဲ့တံဆိပ်တော်ရတိပိဋကနိကာယ မဟာဂန္ထဝင်ကျောင်းတိုက် ဆရာတော် ဘဒ္ဒန္တဝါယာ မိန္ဒာဘိဝံသတို့အား ဘဏ္ဍာတော်ထိန်း ဂေါပကအဖွဲ့ဝင်များက ဘွဲ့တံဆိပ်တော်နှင့် လှူဖွယ်ပစ္စည်းများ ဆက်ကပ်လှူဒါန်းကြသည်။

ထို့နောက် ရွှေတိဂုံစေတီတော် ဘဏ္ဍာတော်ထိန်း ဂေါပကအဖွဲ့ သြဝါဒါစရိယ၊ တိပိဋကဓရ ဓမ္မဘဏ္ဍာဂါရိက အဂ္ဂမဟာပဏ္ဍိတ တိပိဋကဓရ တိပိဋကကောဝိဒ ရွေးချယ်ရေးအဖွဲ့ သြဝါဒါစရိယ၊ အဂ္ဂမဟာသဒ္ဓမ္မ ဇောတိကဓဇ၊ ဘဒ္ဒန္တ ဝါယာမိန္ဒာဘိဝံသထံမှ အနုမောဒနာ တရားနာယူ၍ ရေစက်သွန်းချ အမျှပေးဝေပြီး “ဗုဒ္ဓသာသနံ စိရံတိဋ္ဌတု” သုံးကြိမ်ရွတ်ဆိုဆုတောင်း၍ အခမ်းအနား ရုပ်သိမ်းလိုက်ကြောင်း သိရသည်။

သတင်းစဉ်

တီးတိန်မြို့၌ နိုင်ငံသားစိစစ်ရေးကတ်ပြား ပေးအပ်ပွဲအခမ်းအနား ပြုလုပ်

တီးတိန် မေ ၂၉

ချင်းပြည်နယ် တီးတိန်မြို့၌ နိုင်ငံသားစိစစ်ရေးကတ်ပြား ပေးအပ်ပွဲအခမ်းအနားကို တီးတိန်ခရိုင်အထွေထွေအုပ်ချုပ်ရေးဦးစီးဌာန အစည်းအဝေးခန်းမတွင် ယနေ့နံနက်ပိုင်းက ပြုလုပ်သည်။

ဦးစွာ ခရိုင်စီမံအုပ်ချုပ်ရေးအဖွဲ့ဥက္ကဋ္ဌ ဦးအောင်ချမ်းငြိမ်းက အမှာစကားပြောကြားပြီး ခရိုင်စီမံအုပ်ချုပ်ရေးအဖွဲ့ဥက္ကဋ္ဌနှင့် တာဝန်ရှိသူများက နိုင်ငံသားစိစစ်ရေးကတ်ပြားများ ပေးအပ်သည်။

အဆိုပါအခမ်းအနားသို့ ခရိုင်နှင့်မြို့နယ်အဆင့် ဌာနဆိုင်ရာများ တက်ရောက်ပြီး တီးတိန်မြို့နယ် ဦးစီးမှူးရုံး လူဝင်မှုကြီးကြပ်ရေးနှင့်

ပြည်သူ့အင်အားဝန်ကြီးဌာနမှ ပန်းခင်းစီမံချက်အဆင့်(၃)ဖြင့် နိုင်ငံသားစိစစ်ရေးကတ်ပြား ၁၀၀ ကို ဒေသခံပြည်သူများထံ ပေးအပ်ခဲ့ကြောင်း သိရသည်။

မိုးမိုး

ဒေးဒရဲ မြို့နယ်အတွင်း ရေဘေးအန္တရာယ်ကြိုတင်ကာကွယ်ရေး ဇာတ်တိုက်လေ့ကျင့်

ဒေးဒရဲ မေ ၂၉

ဧရာဝတီတိုင်းဒေသကြီး ဒေးဒရဲမြို့နယ် မီးသတ်ဦးစီးဌာန ဦးစီးမှူး ဦးဟန်ဝင်းစိုး ဦးဆောင်မှုဖြင့် မြို့နယ်အတွင်း ရေယာဉ်ခရီးသွားပြည်သူများနှင့် မြစ်ချောင်းများအနီးရှိ ပြည်သူများအား ယနေ့နံနက်ပိုင်းက ရေဘေးအန္တရာယ်ကြိုတင်ကာကွယ်နိုင်ရန် လက်တွေ့ဇာတ်တိုက်လေ့ကျင့်မှုဆောင်ရွက်ခဲ့သည်။

ထိုသို့ဆောင်ရွက်ရာတွင် ဒေးဒရဲမြို့နယ်မီးသတ်ဦးစီးမှူး ဦးဟန်ဝင်းစိုးနှင့် သန္နေအရန်မီးသတ်တပ်ဖွဲ့ဝင်များက ရေဘေးအန္တရာယ်ကျရောက်လာပါက ကြိုတင်ကာကွယ်နိုင်ရန် နည်းလမ်းများ၊ မိမိကိုယ်ကိုကာကွယ်နိုင်ရန် အသက်ကယ်အင်္ကျီဝတ်ဆင်ခြင်းနည်းလမ်းများနှင့် ကယ်ဆယ်ရေးနည်းလမ်းများကို လက်တွေ့သရုပ်ပြဇာတ်တိုက်လေ့ကျင့်ပေးခဲ့ကြောင်း သိရသည်။

ရွှေဦးသာ

နိုင်ငံတော်သြဝါဒါစရိယ ဂဏဝိမုတ်ကူးတို့ဂိုဏ်း ဒုတိယဂဏာဓိပတိဆရာတော် တနင်္သာရီတိုင်းဒေသကြီး ထားဝယ်မြို့ ပိန္နဲတောရပ်ကွက် ဇေယျဝတီကျောင်းတိုက် တိုက်အုပ် ဘဒ္ဒန္တသူရိယ (အဘိဓဇမဟာရဋ္ဌဂုရု)၏ ထေရုပ္ပတ္တိအကျဉ်း

ဖွားမြင်တော်မူခြင်း

ဆရာတော်လောင်းလျာသည် တနင်္သာရီတိုင်း ဒေသကြီး ထားဝယ်မြို့နယ် တလိုင်းတောင်ကျေးရွာ ခမည်းတော် ဦးဘဦး + မယ်တော် ဒေါ်နှင်းရုံတို့မှ ၁၂၈၂ ခုနှစ် ဝါခေါင်လဆန်း(၁)ရက် သောကြာနေ့တွင် ဖွားမြင်တော်မူသော သားရတနာ ဖြစ်ပါသည်။

ရှင်ရဟန်းပြုတော်မူခြင်း

ဆရာတော်လောင်းလျာသည် ၁၃၀၃ ခုနှစ်၊ ထားဝယ်မြို့နယ်၊ ဇလွန်းကျေးရွာ၊ ဇလွန်းအရှေ့ကျောင်းတိုက်ဆရာတော် ဘဒ္ဒန္တသုမန (ဆဋ္ဌဂဏဝိမုတ်ကူးတို့ဂိုဏ်းချုပ်)ကို ဥပဇ္ဈာယ်ပြုလျက် မိဘနှစ်ပါးတို့၏ပစ္စယာ နုဂ္ဂဟကိုခံယူကာ ရှင်သာမဏေအဖြစ်သို့ ရောက်ရှိခဲ့ပြီး ၁၃၁၂ ခုနှစ်၊ တပို့တွဲလပြည့်ကျော်(၁)ရက်နေ့တွင် ထားဝယ်မြို့နယ်၊ ဇလွန်းကျေးရွာ၊ အရှေ့ကျောင်းတိုက် ခဏ္ဍသိမ်၌ ယင်းကျောင်းဆရာတော်ကိုပင် ဥပဇ္ဈာယ်ပြု၍ မိဘနှစ်ပါးတို့၏ ပစ္စယာနုဂ္ဂဟကိုခံယူကာ မြင့်မြတ်သောရဟန်းအဖြစ်သို့ ရောက်ရှိတော်မူခဲ့ပါသည်။

ပရိယတ္တိစာပေသင်ယူဆည်းပူးတော်မူခြင်း

ဆရာတော်လောင်းလျာသည် ထားဝယ်မြို့နယ်၊ ဇလွန်းကျေးရွာ၊ ဇလွန်းအရှေ့ကျောင်းဆရာတော်၊ ထားဝယ်မြို့၊ ဇေယျဝတီကျောင်းတိုက်ဆရာတော်၊ ဧရာဝတီတိုင်းဒေသကြီး၊ ညောင်တုန်းမြို့၊ ရွှေဟင်္သာတောရ ပါဠိတက္ကသိုလ်ကျောင်းတိုက်ဆရာတော်၊ စစ်ကိုင်းတောင်ရိုး ပဋ္ဌာန်းသိပ္ပံကျောင်းတိုက်ဆရာတော်၊ မန္တလေး၊ အနောက်ပြင်၊ တောင်သမန်တိုက်၊ မဟာမြိုင်ကျောင်းဆရာတော်၊ ဝေယံဘုံသာကျောင်းတိုက်ဆရာတော်၊ မဟာဝိသုဒ္ဓါရုံတိုက်သစ်ဆရာတော်၊ ရန်ကုန်မြို့၊ ဗုဒ္ဓသာသနာ့သိပ္ပံကျောင်းဆရာတော် စသောဆရာတော်များထံတွင် ပရိယတ္တိစာပေများကို သင်ယူဆည်းပူးတော်မူခဲ့ပြီး ၁၉၅၆ ခုနှစ်တွင် “သာသနဓဇသိရီပဝရဓမ္မာစရိယ” ဘွဲ့ကို ရရှိတော်မူခဲ့ပါသည်။

သာသနာရေးအားပေးဆောင်ရွက်တော်မူခြင်း

ဆရာတော်သည် ထားဝယ်မြို့၊ ဇေယျဝတီစာသင်တိုက်၌ ၁၃၁၄ ခုနှစ်မှ ၁၃၈၅ ခုနှစ်အထိ စာချသက်တမ်း (၇၁) နှစ်တိုင် စာသင်သားရဟန်းသာမဏေတို့အား နေ့ဝါ ညဝါ ပရိယတ္တိစာပေများကို သင်ကြားပို့ချတော်မူခြင်း၊ တောင်ပွားဆရာတော်၏ အလုပ်ပေးတရား၊ ဇေယျဝတီရှင်ကျင့်ဝတ်နှင့် လူကျင့်ဝတ်၊ ဇေယျဝတီစိန်ရတုသဘင် အထိမ်းအမှတ်စာစောင်၊ ဂဏဝိမုတ်ကူးတို့ဂိုဏ်း စည်းမျဉ်းဥပဒေစာတမ်း၊ ဇေယျဝတီဝိပဿနာဘာဝနာကျမ်း၊ ဥပမာပေါင်းစုံ တရားရိပ်မြုံကျမ်းစာတို့ကိုရေးသားပြုစုတော်မူခဲ့ခြင်း၊သံဃာ့အဖွဲ့အစည်းအဆင့်ဆင့်တွင် မြို့နယ်သံဃာ့ဝန်ဆောင်၊ တိုင်း/မြို့နယ်ဝိနည်းဓိုရ် တာဝန်များကို ထမ်းဆောင်ခဲ့ပြီး ယနေ့အထိ နိုင်ငံတော်သြဝါဒါစရိယအဖြစ် သာသနာ့တာဝန်များကို ထမ်းဆောင်တော်မူခဲ့ပါသည်။

ဘွဲ့တံဆိပ်တော်အလှူခံရရှိတော်မူခြင်း

ဤသို့လျှင် ဗုဒ္ဓသာသနာအကျိုးကို ထက်သန်သောဝီရိယဖြင့် သယ်ပိုးဆောင်ရွက်တော်မူခဲ့သော သာသနဓုရာဝဟဂုဏ်၊ အဂ္ဂမဟာပဏ္ဍိတ လဒ္ဓလဥ္ဆနဂုဏ်၊ ရတ္တညျူမဟာနာယကဂုဏ်၊ ပိဋကတ္တယဆေကဂုဏ်၊ ခမာဇာဂရိယဂုဏ် စသည်တို့နှင့် ပြည့်စုံတော်မူခြင်းကြောင့် နိုင်ငံတော်အစိုးရက ဆရာတော်ကြီးအား ၂၀၁၄ ခုနှစ်တွင် **“အဘိဓဇမဟာရဋ္ဌဂုရု”** ဘွဲ့တံဆိပ်တော်မြတ်ကို ဆက်ကပ်လှူဒါန်းခဲ့ပါသည်။

ဘဝနတ်ထံပျံလွန်တော်မူခြင်း

ဆရာတော်ကြီးသည် သာသနာတော်အကျိုးကို သယ်ပိုးဆောင်ရွက်တော်မူရင်း သက်တော် (၉၆)နှစ်၊ သိက္ခာ(၇၆)ဝါအရ ၁၃၇၇ ခုနှစ်၊ နယုန်လဆန်း(၃)ရက်၊ (၂၉-၅-၂၀၁၅)ရက်၊ ကြာသပတေးနေ့၊ နံနက် (၀၀:၁၉) အချိန်တွင် ဘဝနတ်ထံပျံလွန်တော်မူကြောင်းနှင့် အန္တိမစျာပနအခမ်းအနားကို (၂-၆-၂၀၁၅)တနင်္လာနေ့ မွန်းလွဲ ၁ နာရီတွင် ထားဝယ်မြို့၊ ညောင်ရမ်းတောင်ရပ်ကွက်၊ ဘုန်းကြီးပျံကုန်း၌ ကျင်းပပြုလုပ်သွားမည်ဖြစ်ကြောင်း သာသနာရေးဦးစီးဌာနမှ သိရသည်။

သတင်းစဉ်

*** ကျော့ဖုံးမှ**

ခန့်မှန်းချက်

အဆိုပါ အားကောင်းသောမုန်တိုင်းငယ်သည် အရှေ့မြောက်ဘက်သို့ ဆက်လက်ရွေ့လျားနိုင်ပြီး မုန်တိုင်းငယ်အဖြစ်သို့ တဖြည်းဖြည်း အားလျော့သွားနိုင်သည်ဟု ခန့်မှန်းရသည်။

အဆိုပါ အားကောင်းသောမုန်တိုင်းငယ်၏ အရှိန်ကြောင့် ယနေ့ညမှ ဇွန် ၂ ရက်အတွင်း နေပြည်တော်၊ ရန်ကုန်တိုင်းဒေသကြီး၊ မန္တလေးတိုင်းဒေသကြီး၊ ပဲခူးတိုင်းဒေသကြီး၊ မကွေးတိုင်းဒေသကြီး၊ စစ်ကိုင်းတိုင်းဒေသကြီး၊ ဧရာဝတီတိုင်းဒေသကြီး၊ တနင်္သာရီတိုင်းဒေသကြီး၊ ကချင်ပြည်နယ်၊ ကယားပြည်နယ်၊ ကရင်ပြည်နယ်၊ ချင်းပြည်နယ်၊ မွန်ပြည်နယ်၊ ရခိုင်ပြည်နယ်နှင့် ရှမ်းပြည်နယ်တို့တွင် နေရာစိပ်စိပ်မှ နေရာအနှံ့အပြား မိုးထစ်ချုန်းရွာပြီး အချို့ဒေသများတွင် ဒေသအလိုက်နှင့် နေရာကွက်၍ မိုးကြီးနိုင်သည်။

မြစ်ဝကျွန်းပေါ်၊ ရခိုင်ကမ်းရိုးတန်းတစ်လျှောက်နှင့် ကမ်းလွန်ပင်လယ်ပြင်တို့တွင် မကြာခဏ မိုးသက်လေပြင်းများကျရောက်ပြီး လှိုင်းအလွန်ကြီးမည်။ မိုးသက်လေပြင်းကျစဉ် ရေပြင်/မြေပြင်လေသည် တစ်နာရီလျှင် မိုင် ၄၀ မှ ၄၅ မိုင်အထိ တိုက်ခတ်နိုင်သည်။ လှိုင်းအမြင့်မှာ မြစ်ဝကျွန်းပေါ်၊ ရခိုင်ကမ်းရိုးတန်းတစ်လျှောက်နှင့် ကမ်းလွန်ပင်လယ်ပြင်တို့တွင် ၁၄ ပေမှ ၁၆ ပေခန့် ရှိနိုင်သည်။ မုတ္တမကွေ့၊ မွန်-တနင်္သာရီ ကမ်းရိုးတန်းတစ်လျှောက်နှင့် ကမ်းလွန်ပင်လယ်ပြင်တို့တွင် ရံဖန်ရံခါ မိုးသက်လေပြင်းများကျရောက်ပြီး လှိုင်းကြီးရာမှ လှိုင်းအလွန်ကြီးမည်။ မိုးသက်လေပြင်းကျစဉ် ရေပြင်/မြေပြင်လေသည် တစ်နာရီလျှင် ၃၅ မိုင်မှ မိုင် ၄၀ အထိ တိုက်ခတ်နိုင်သည်။ လှိုင်းအမြင့်မှာ မုတ္တမကွေ့၊ မွန်-တနင်္သာရီ ကမ်းရိုးတန်းတစ်လျှောက်နှင့် ကမ်းလွန်ပင်လယ်ပြင်တို့တွင် ၁၀ ပေမှ ၁၄ ပေခန့် ရှိနိုင်သည်။

အကြံပြုချက်

သို့ဖြစ်ပါ၍ မိုးသည်းထန်စွာရွာသွန်းခြင်းနှင့် အတူ လေပြင်းတိုက်ခတ်ခြင်း၊ မိုးထစ်ချုန်းခြင်း၊ မိုးကြိုးပစ်ခြင်း၊ လျှပ်စီးလက်ခြင်း၊ မိုးသီးကြွေခြင်း၊ လျှပ်တစ်ပြက်ရေကြီးခြင်းနှင့် မြေပြိုခြင်းစသည့် သဘာဝဘေးအန္တရာယ်များ ဖြစ်ပေါ်နိုင်သောကြောင့် ကုန်းမြင့်ဒေသအနီးတွင် နေထိုင်ကြသူများအနေဖြင့် မြေပြိုမှုအန္တရာယ်၊ မြစ်ငယ်၊ ချောင်းငယ်များအနီးတွင် နေထိုင်ကြသူများအနေဖြင့် ရေကြီး၊ ရေလျှံမှုများကို ကြိုတင်သတိပြုရှောင်ရှားနိုင်ရန်နှင့် ပြည်တွင်းရေကြောင်းသွားလာရေးနှင့် လေကြောင်းပျံသန်းရေးအနေဖြင့်လည်း ကြိုတင်သတိပြုနိုင်ပါရန် သတိပေးနှိုးဆော်အပ်ပါသည်။ **မိုး/ဇလ**

မိုးလေဝသနှင့်ဇလဗေဒညွှန်ကြားမှုဦးစီးဌာန၊ WRF မော်ဒယ်လ်၏ ၂၉-၅-၂၀၂၅ ရက်နေ့ မြန်မာစံတော်ချိန် ၀၆:၃၀ နာရီအချိန်ကို အခြေခံတွက်ထုတ်ထားသည့် ၃၀-၅-၂၀၂၅ ရက်နေ့မှ ၃၁-၅-၂၀၂၅ ရက်နေ့အထိ မိုးရွာသွန်းမှုခန့်မှန်းချက်ပြပုံ

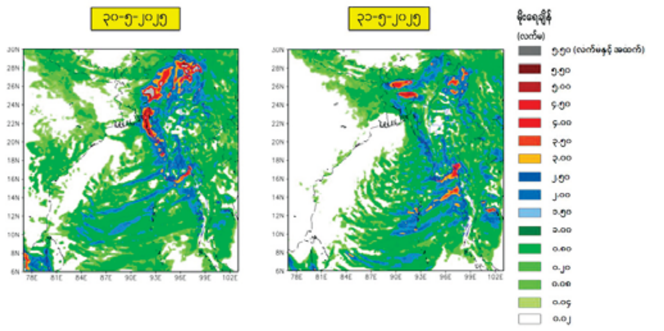

မိုးလေဝသနှင့်ဇလဗေဒညွှန်ကြားမှုဦးစီးဌာန၊ WRF မော်ဒယ်လ်၏ ၂၉-၅-၂၀၂၅ ရက်နေ့ မြန်မာစံတော်ချိန် ၀၆:၃၀ နာရီအချိန်ကို အခြေခံတွက်ထုတ်ထားသည့် ၁-၆-၂၀၂၅ ရက်နေ့မှ ၂-၆-၂၀၂၅ ရက်နေ့အထိ မိုးရွာသွန်းမှုခန့်မှန်းချက်ပြပုံ

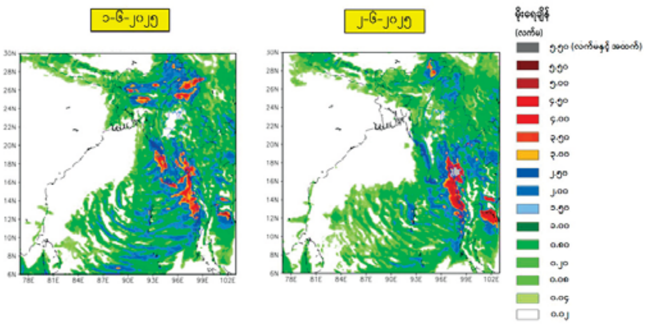

ငါးမွေးမြူရေးကန်များရေကြီးနစ်မြုပ်မှုမှ ကြိုတင်ကာကွယ်ရေးသတိပေးနှိုးဆော်ချက်

နိုင်ငံတော်စားနပ်ရိက္ခာဖူလုံရေးနှင့် ပြည်ပတင်ပို့ခြင်းဖြင့် နိုင်ငံခြားဝင်ငွေရရှိရေးအတွက် နိုင်ငံအနှံ့အပြားတွင် ငါးမွေးမြူရေးကန်များဖြင့် မွေးမြူဆောင်ရွက်လျက်ရှိရာ မိုးအလွန်အကျွံရွာသွန်းခြင်းနှင့် မြစ်ရေကြီးခြင်းများကြောင့် ငါးမွေးမြူရေးကန်များ ရေကြီးနစ်မြုပ်ခြင်းမှ ကြိုတင်ကာကွယ်ရန်နှင့် ဆုံးရှုံးမှုလျော့နည်းစေရေးအတွက် အောက်ဖော်ပြပါအချက်များကို ငါးပုစွန်မွေးမြူရေးကန်များ၌ လိုက်နာဆောင်ရွက်ကြပါရန်သတိပေးနှိုးဆော်အပ်ပါသည် -

- ❖ ငါးမွေးမြူရေးကန်များ၏ ကန်ပေါင်များခိုင်ခံ့ရန်အတွက် ကန်ပေါင်ပါးသောနိမ့်သောနေရာများတွင် သဲအိတ်များဖို့၍ ကန်ပေါင်ခိုင်ခံ့အောင်ပြုလုပ်ထားပါရန်၊
- ❖ အကယ်၍ရေကြီးရေလျှံလာပါက ငါးများလွတ်ထွက်မှုမရှိစေရေးအတွက် ဇာပြာပိုက်များဖြင့် ကာရံထားပါရန်၊
- ❖ ရေစီးကြောင်းနှင့်နီးသောငါးကန်များတွင် ရေတိုက်စားမှုကာကွယ်ရန်အတွက် တုတ်ရိုက်ပြီးဝါးထရံများဖြင့် ကာရံ၍ သဲအိတ်များဖို့ထားပါရန်၊
- ❖ လိုအပ်ပါက ငါးများရွှေ့ပြောင်းနိုင်ရန်အတွက် ငါးဖမ်းပိုက်များ၊ စက်လှေများနှင့် စက်ပစ္စည်းများအား ကြိုတင်ပြင်ဆင်ထားပါရန်နှင့် အထူးသဖြင့် မျိုးငါးကြီးများအား ဦးစားပေးရွှေ့ပြောင်းထားပါရန်၊
- ❖ သိုလှောင်ထားသောငါးအစာနှင့်လုပ်ငန်းသုံးပစ္စည်းများအား ရေလွတ်သောနေရာသို့ ရွှေ့ပြောင်းထားပါရန်၊
- ❖ ပုံမှန်အစာကျွေးခြင်းဖြင့် ငါးများလွတ်ထွက်မသွားစေရေး ဆောင်ရွက်ထားပါရန်၊
- ❖ မွေးမြူရေးကန်၏ ရေထွက်/ရေလျှံပေါက်များ၊ ရေကျော်မည့်နေရာများအား အစဉ်ဂရုတစိုက်စစ်ဆေးနေပါရန်၊
- ❖ ထူးခြားသည့်အခြေအနေများ အချိန်နှင့်တစ်ပြေးညီသိရှိနိုင်ရန်အတွက် ဆက်သွယ်သတင်းပို့နိုင်မည့်နည်းလမ်းများ ကြိုတင်ပြင်ဆင်ထားပါရန်၊
- ❖ နိုင်ငံပိုင်ရေဒီယို၊ အသံလွှင့်ဌာနများမှ ထုတ်လွှင့်လျက်ရှိသော အရေးပေါ်မိုးလေဝသ သတိပေးချက်များနှင့် ပတ်သက်သည့်သတင်းများကို အမြဲဂရုတစိုက်နားထောင်ပါရန်နှင့် ပြည်တွင်းထုတ် နေ့စဉ်သတင်းစာများတွင်ပါရှိသည့် မိုးလေဝသနှင့် ပတ်သက်သည့် သတင်း၊ ဆောင်းပါးများအား အမြဲမပြတ် ဖတ်ရှုသတိပြုပြီး ငါးမွေးမြူသူအချင်းချင်း သတင်းအချက်အလက်ဖလှယ်ကြပါရန်၊
- ❖ ရေကြီးနစ်မြုပ်မှုအတွက် အရေးပေါ်အခြေအနေများဖြစ်ပေါ်ပါက နီးစပ်ရာ ငါးလုပ်ငန်းဦးစီးဌာနများနှင့် ဆက်သွယ်အကူအညီတောင်းခံကြပါရန်။

စိုက်ပျိုးရေး၊ မွေးမြူရေးနှင့်ဆည်မြောင်းဝန်ကြီးဌာန
ငါးလုပ်ငန်းဦးစီးဌာန

အမုန်းစကားကို ဆန့်ကျင်ကြ၊ တားဆီးကြရမည်

လူမျိုး၊ ကိုးကွယ်ရာဘာသာ၊ ကျား/မ(သို့မဟုတ်) မည်သူမည်ဝါဖြစ်သည်ဆိုသည့် အကြောင်းအရာတို့အပေါ်အခြေပြု၍ လူပုဂ္ဂိုလ်တစ်ဦး(သို့မဟုတ်) လူအုပ်စုတစ်စုကို မျှတမှုမရှိစွာ ဝေဖန်သည့်(သို့မဟုတ်)မလိုမုန်းထားမှုကို ဖော်ပြသည့် ဆက်ဆံမှုတစ်မျိုးမျိုးကို ရည်ညွှန်းပြီး အကြမ်းဖက်ရန် လှုံ့ဆော်ခြင်းသည် အမုန်းစကားပင်ဖြစ်သည်။

အမုန်းစကားပြန့်ပွားခြင်းသည် လူ့အဖွဲ့အစည်းအတွင်း ခွဲခြားဆက်ဆံမှုနှင့် အကြမ်းဖက်မှုကိုဖြစ်ပေါ်စေပြီး ဂုဏ်သိက္ခာရှိစွာနေထိုင်ရန်နှင့် ငြိမ်းချမ်းပြီး ညီညွတ်သည့် လူ့အဖွဲ့အစည်းတည်ဆောက်ရန် မျှော်မှန်းချက်တို့ကို ထိခိုက်စေသည့်အပြင် အကျင့်စာရိတ္တကိုလည်း ထိပါးစေသည်။

သို့ဖြစ်၍ ပြည်သူများအနေဖြင့် အမုန်းစကားများကို ရှုတ်ချရန်နှင့် တားဆီးရန် စီမံဆောင်ရွက်ရမည်။ အမုန်းစကားဆန့်ကျင်သည့် လှုပ်ရှားမှုများတွင် အားလုံးပါဝင်ရန်နှင့် ပံ့ပိုးအားပေးရမည်။

သားအဖြစ်မှ အပြတ်စွန့်လွှတ်ကြောင်းကြေညာခြင်း

ရန်ကုန်တိုင်းဒေသကြီး၊ ရေကျော်ပုဇွန်တောင်မြို့နယ်၊ (၈)ရပ်ကွက်၊ ဝတ်ကျောင်းလမ်း၊ တိုက်(၁၅)၊ (၃)လွှာနေ ဦးမျိုးမြင့်အောင် [၁၂/ဥကမ(နိုင်)၀၇၃၈၈၇] နှင့် ဒေါ်နွယ်နီမြင့် [၁၂/ဥကမ(နိုင်)၁၂၁၀၁၀]တို့၏ လွှဲအပ်ညွှန်ကြားချက်အရ အောက်ပါအတိုင်း ကြေညာအပ်ပါသည်-

ကျွန်ုပ်မိတ်ဆွေများ၏ သားဖြစ်သူ မောင်တေဇအောင်[၁၂/ဥကမ(နိုင်) ၁၉၀၅၃၃]သည် ကျွန်ုပ်မိတ်ဆွေ မိသားစုဝင်များနှင့်အတူတကွ နေထိုင်ခြင်းမရှိဘဲ ၎င်း၏မိသားစုဝင်များနှင့်သာ သီးခြားနေထိုင်သူတစ်ဦးဖြစ်ပါသည်။ ယခုအခါ မောင်တေဇအောင်သည် မိဘများ၏ ဆိုဆုံးမမှုကိုမနာခံဘဲ ခွင့်မလွှတ်နိုင်သော အပြုအမူများကို ပြုလုပ်နေပါသဖြင့် ယနေ့မှစ၍သားအဖြစ်မှ စွန့်လွှတ်ပါသည်။ နောက်နောင် ၎င်းနှင့်ပတ်သက်သောကိစ္စအဝဝသည် မိသားစုဝင်များနှင့် လုံးဝ(လုံးဝ) သက်ဆိုင်ခြင်းမရှိဘဲ တာဝန်ယူဖြေရှင်းပေးမည်မဟုတ်ပါ။ ထို့အပြင် ကျွန်ုပ်မိတ်ဆွေများဖြစ်ကြသော ဦးမျိုးမြင့်အောင်၊ ဒေါ်နွယ်နီမြင့်နှင့် မသီရိမြင့်အောင်တို့၏ စီးပွားရေး၊ လူမှုရေးနှင့် ဂုဏ်သိက္ခာတို့အား ထိခိုက်နစ်နာစေရန်ရည်ရွယ်၍ ဆက်သွယ်ရေးကွန်ရက်အားအသုံးပြု၍သော်လည်းကောင်း၊ အခြားသောလူမှုကွန်ရက်များမှ တစ်ဆင့် မဟုတ်မမှန်စွပ်စွဲပြောဆိုခြင်း၊ ဖြန့်ဝေခြင်း၊ လွှင့်တင်ခြင်းစသော ကိစ္စရပ်များအား မပြုလုပ်ပါရန်နှင့် အကယ်၍ပြုလုပ်ခဲ့မည်ဆိုပါက ပြုလုပ်ဆောင်ရွက်သူမည်သူကိုမဆို တည်ဆဲဥပဒေကြောင်းများအရ ထိရောက်စွာ အရေးယူဆောင်ရွက်သွားမည်ဖြစ်ကြောင်း အသိပေးကြေညာအပ်ပါသည်။

လွှဲအပ်ညွှန်ကြားချက်အရ

ဦးစွမ်းထက်ပိုင်	**ဒေါ်ပိုးဇာနည်ဝင်း**
LL.B, DBL, DIL,MA(Business Law)	**LL.B (စဉ်-၅၀၅၉၅)**
တရားလွှတ်တော်ရှေ့နေ(စဉ်-၁၆၂၀၆)	**အထက်တန်းရှေ့နေ**
ဖုန်း -၀၉-၄၃၀၉၄၆၇၂	**ဖုန်း-၀၉-၇၉၉၈၉၀၄၉၂**

တိုက်(၁၄)၊ အခန်း (B-1/B-2)၊ မဟာမြိုင်အိမ်ရာ၊ (၄၁/တိုးချဲ့)ရပ်ကွက်၊ ဒဂုံမြို့သစ်(မြောက်ပိုင်း)မြို့နယ်။

လျှပ်စစ်စွမ်းအားဝန်ကြီးဌာန
လျှပ်စစ်ဓာတ်အားပို့လွှတ်ရေးနှင့်ကွပ်ကဲရေးဦးစီးဌာန
အိတ်ဖွင့်တင်ဒါခေါ်ဆိုခြင်း

၁။ လျှပ်စစ်စွမ်းအားဝန်ကြီးဌာန၊ လျှပ်စစ်ဓာတ်အားပို့လွှတ်ရေးနှင့်ကွပ်ကဲရေးဦးစီးဌာနမှ အောက်ဖော်ပြပါတင်ဒါများအား (မြန်မာကျပ်ငွေ)ဖြင့် တင်ဒါခေါ်ဆိုဝယ်ယူလိုပါသည်-

စဉ်	တင်ဒါအမှတ်	စီမံကိန်း/လုပ်ငန်းအမည်
က	19(T)/DPTSC(PSD)/2025-2026	ဓာတ်အားလိုင်းသုံး ဆက်စပ်ပစ္စည်းများ ဝယ်ယူရန်။
ခ	20(T)/DPTSC(PSD)/2025-2026	Solar-Energy Aircraft Obstruction Lamps including power supply ဝယ်ယူရန်။
ဂ	21(T)/DPTSC(PSD)/2025-2026	230/66/11kV, 100MVA Three Phase Power Transformer (၁)လုံး ဝယ်ယူရန်။

၂။ အိတ်ဖွင့်တင်ဒါအား လျှပ်စစ်ဓာတ်အားပို့လွှတ်ရေးနှင့် ကွပ်ကဲရေးဦးစီးဌာန၊ ပစ္စည်းစီမံရေးဌာန၊ ရုံးအမှတ်(၂၇)၊ နေပြည်တော်သို့ တင်ဒါပိတ်ရက်(၁၂-၆-၂၀၂၅)ရက် (၁၄:၀၀)နာရီအချိန် နောက်ဆုံးထား၍ (လူကိုယ်တိုင်) လာရောက်တင်သွင်းရမည်ဖြစ်ပါသည်။

၃။ သတင်းစာတွင်ကြော်ငြာပါသည့်ရက်မှစတင်၍ တင်ဒါပုံစံများအား ရုံးချိန်အတွင်း လာရောက်စုံစမ်းဝယ်ယူနိုင်ပါသည်။ တင်ဒါကြော်ငြာအား ဝန်ကြီးဌာန၏ Web-Portal (www.moep.gov.mm)တွင်လည်း ကြော်ငြာမည်ဖြစ်ပါသည်။

တင်ဒါလက်ခံရေးနှင့်စိစစ်ရေးကော်မတီ
လျှပ်စစ်ဓာတ်အားပို့လွှတ်ရေးနှင့်ကွပ်ကဲရေးဦးစီးဌာန
ပစ္စည်းစီမံရေးဌာန၊ ရုံးအမှတ် (၂၇)၊ နေပြည်တော်
ဖုန်း-၀၆၇-၃၄၁၀၂၀၉၊ ၀၆၇-၃၄၁၀၂၈၂

"ကန့်ကွက်နိုင်ကြောင်း အများသိစေရန်ကြေညာခြင်း"

ရန်ကုန်တိုင်းဒေသကြီး၊ လှည်းကူးခရိုင်၊ လှည်းကူးမြို့နယ်၊ မြို့မရပ်ကွက်၊ (၈/၃)၊ သဇင်(၂)လမ်း၊ မြို့ကွက်တိုးချဲ့တည်ဆောက်နေရာချထားရေးအဖွဲ့မှ ဒေါ်ဝင်းဝင်း (HGU- ၀၀၈၀၀၃)အမည်ဖြင့် ချထားပေးသော၊ မြေကွက်ကြီးအမှတ် (၈/၃) အိမ်ရာကွက်ငယ်အမှတ် (၂၁၃)၊ မြေကွက်အကျယ် (၄၀')x(၆၀') မြေအပါအဝင် အကျိုးခံစားတစ်ရပ်ရပ်အားလုံးတို့ကို အရှုပ်အရှင်းကင်းရှင်းစွာ ရောင်းချပိုင်ခွင့်ရှိကြောင်း အဆိုရှိသူ- ဦးအောင်ဆန်းလင်း (ဘ) ဦးကျော်မြင့်ဆွေ [၁၂/လကန (နိုင်) ၁၄၄၄၂၈]ထံမှ ကျွန်ုပ်၏မိတ်ဆွေက အပြီးအပိုင်ဝယ်ယူရန် စရန်ငွေများပေးချေထားပြီးဖြစ်ပါ၍ ကန့်ကွက်လိုပါက ဤကြော်ငြာပါသည့်နေ့မှ (၁၄)ရက်အတွင်း ပိုင်ဆိုင်မှုစာရွက်စာတမ်းမူရင်းများနှင့်တကွ ကျွန်ုပ်ထံသို့ လူကိုယ်တိုင်လာရောက်ကန့်ကွက်နိုင်ပါသည်။ သတ်မှတ်ရက်အတွင်း ကန့်ကွက်မည့်သူမရှိပါက အရောင်းအဝယ်ကို ဥပဒေနှင့်အညီ ဆက်လက်ဆောင်ရွက်သွားမည်ဖြစ်ကြောင်း အများသိစေရန် ကြေညာအပ်ပါသည်။

ဝယ်ယူသူ ဦးချင်ကင်လုံး [၁၂/အလန (နိုင်) ၀၁၈၀၆၄]၏
လွှဲအပ်ညွှန်ကြားချက်အရ-
ဒေါ်မဥ္ဇူအေးသိန်း(LL.B)
(တရားလွှတ်တော်ရှေ့နေ) (စဉ်- ၁၂၂၅၇)
(မမ/၃၂၄)၊ တန်းမကြီးလမ်း၊ မြို့မရပ်ကွက်၊ လှည်းကူးမြို့။ ၀၉-၅၀၄၁၄၈၃

ကန့်ကွက်နိုင်ကြောင်း အများသိစေရန်ကြေညာခြင်း

ရန်ကုန်တိုင်းဒေသကြီး၊ ဒဂုံမြို့သစ်(မြောက်ပိုင်း)မြို့နယ်၊ မြေတိုင်းရပ်ကွက်အမှတ်- ၄၃၊ မင်္ဂလာလမ်း၊ မြေကွက်အမှတ်- (၃၆၇/ခ) ဟုခေါ်တွင်သော (၂၀x၆၀) ပေရှိ ဒေါ်ဌေးဌေးရီ [၁၀/မလမ (နိုင်) ၀၃၇၅၈၉] အမည်ပေါက် နှစ်(၆၀) ဂရန်မြေအမျိုးအစား အိမ်နှင့်မြေကို အမည်ပေါက်ဖြစ်သူ ဒေါ်ဌေးဌေးရီမှ လက်ဝယ်ထားပိုင်ဆိုင် အကျိုးခံစားလျက်ပြီး မိမိမှရောင်းချပိုင်ခွင့်ရှိကြောင်း ဝန်ခံပြောဆို၍ ကျွန်ုပ်၏မိတ်ဆွေမှ ဝယ်ယူရန်အတွက် စရန်ငွေတစ်စိတ်တစ်ဒေသကို ပေးချေပြီးဖြစ်ရာ ကန့်ကွက်လိုသူများရှိပါက ဤကြော်ငြာပါသည့်နေ့မှစ၍ (၇)ရက်အတွင်း ကျွန်ုပ်ထံသို့ ခိုင်လုံသောစာရွက်စာတမ်းမူရင်းများဖြင့် ဆက်သွယ်ကန့်ကွက်နိုင်ပါသည်။ သတ်မှတ်ရက်အတွင်း ကန့်ကွက်မည့်သူမရှိပါက အရောင်းအဝယ်ပြီးဆုံးသည်အထိ ဥပဒေနှင့်အညီ ဆက်လက်ဆောင်ရွက်သွားမည်ဖြစ်ကြောင်း အများသိစေရန် အသိပေးကြေညာအပ်ပါသည်။

လွှဲအပ်ညွှန်ကြားချက်အရ -
ဒေါ်မေသကြိန်(LLB) တရားလွှတ်တော်ရှေ့နေ(စဉ်-၁၅၅၄၄)
ဖုန်း- ၀၉-၄၂၇၄၁၁၁၄၁

ကန့်ကွက်နိုင်ကြောင်းကြော်ငြာ

မရမ်းကုန်းမြို့နယ်၊မြေတိုင်းရပ်ကွက်အမှတ်-၂၊မြေကွက်အမှတ်-၃၈၂၊ဇရီယာ(၀.၀၂၈)ဧက၊မြေကွက်တည်နေရာအမှတ်(၃)၊နဝဒေးလမ်း၊(၂)ရပ်ကွက် မရမ်းကုန်းမြို့နယ်၊ဒေါ်မြင့်မြင့်သန်း(၉/မနမ(နိုင်)၀၁၁၃၇၆)အမည်ပေါက် နှစ်(၆၀)မြေငှားဂရန်မြေအားအမည်ပေါက်-ဒေါ်မြင့်မြင့်သန်းကိုယ်တိုင်မှ နိုင်ငံသားစိစစ်ရေးကတ်၊နှစ်(၆၀)မြေငှားဂရန်တို့တင်ပြ၍အရောင်းအဝယ်စာချုပ်ချုပ်ဆိုရန်မြေပုံကူးလျှောက်ထားလာရာမြေရာဇဝင်မှတ်ချက်ရှိ(၂၀၀၃)ခုနှစ်ဘဏ်ချေးမြေပုံကူးမှတ်ချက်နှင့်ပတ်သက်၍(၂၀၀၃)ခုနှစ်ကဘဏ်ငွေချေးရန်အတွက်မြေပုံမြေရာဇဝင်မူရင်းကိုလျှောက်ထားထုတ်ယူခဲ့ပါကြောင်း ထိုသို့လျှောက်ထားထုတ်ယူခဲ့ခြင်းမှာ(AWB)ဘဏ်တွင်ငွေချေးနိုင်ရန်အတွက် လျှောက်ထားခဲ့ခြင်းသာဖြစ်ပြီးအဆိုပါမြေပုံမြေရာဇဝင်မူရင်းမှာဘဏ်တွင် ငွေမချေးဖြစ်ခဲ့သဖြင့်အသုံးပြုခဲ့ရခြင်းလုံးဝမရှိဘဲမိမိလက်ဝယ်တွင်ပင်သိမ်းဆည်းထားရာမှအထားအသိုမှားယွင်းကာပျောက်ဆုံးသွားခဲ့သည်မှာမှန်ကန်ပါကြောင်းထို့ပြင်နှစ်(၆၀)ဂရန်မူရင်းမှာလည်းမိမိလက်ဝယ်ရှိပါကြောင်းအဆိုပါမြေပုံမြေရာဝင်မူရင်းနှင့်အထက်ပါမြေကွက်တို့အားအခြားမည်သူတစ်ဦးတစ်ယောက်ကိုမျှလွှဲပြောင်းရောင်းချထားခြင်း၊ပေါင်နှံထားခြင်း၊ပေးကမ်းထားခြင်း၊စွန့်လွှတ်ထားခြင်း၊လှူဒါန်းထားခြင်း၊အာမခံအဖြစ်တင်သွင်းထားခြင်းတို့လုံးဝမရှိပါကြောင်းနှင့်အရှုပ်အရှင်းပြဿနာတစ်စုံတစ်ရာပေါ်ပေါက်ခဲ့ပါကလည်းမိမိအပေါ်တွင်သာတာဝန်ရှိပါကြောင်းနှင့်မိမိကသာတာဝန်ယူဖြေရှင်းပေးမည်ဖြစ်ပါကြောင်းကျမ်းကျိန်လွှာအမှတ်-၄/၅၂၂/၂၀၂၅(၁၀-၄-၂၀၂၅)တို့တင်ပြလာပါသဖြင့်အရောင်းအဝယ်စာချုပ်ချုပ်ဆိုရန်မြေပုံကူးလျှောက်ထားလာခြင်းအားဆက်လက်ဆောင်ရွက်ပေးမည်ဖြစ်ရာတရားဝင်ခိုင်လုံသောအထောက်အထားများဖြင့်ဤကြော်ငြာပါသည့်နေ့မှစ၍(၇)ရက်အတွင်းကန့်ကွက်နိုင်ပါကြောင်းနှင့်ကန့်ကွက်မှုမရှိပါကလုပ်ထုံးလုပ်နည်းအတိုင်းဆက်လက်ဆောင်ရွက်ပေးမည်ဖြစ်ပါကြောင်းအသိပေးကြေညာအပ်ပါသည်။

ဌာနမှူး(ဒုတိယညွှန်ကြားရေးမှူးချုပ်)
မြို့ပြမြေစီမံခန့်ခွဲမှုဌာန၊ရန်ကုန်မြို့တော်စည်ပင်သာယာရေးကော်မတီ

ဥတု ရာသီ တောကို မှီ၏

ကန့်ကွက်နိုင်ကြောင်းကြော်ငြာ

ဒဂုံဆိပ်ကမ်းမြို့နယ်၊မြေတိုင်းရပ်ကွက်အမှတ်-၁၇၃၊မြေကွက်အမှတ်-၆၀၉၊ဧရိယာ(၀.၀၉၂)ဧက၊မြေကွက်တည်နေရာအမှတ်(၆၀၉)၊ဇီဇဝါလမ်း၊(၁၇၃)ရပ်ကွက်၊ဒဂုံဆိပ်ကမ်းမြို့နယ်၊ဒေါ်လှလှသိန်း(၁၂/ကမရ(နိုင်)၀၂၃၃၇၀)အမည်ပေါက်နှစ်(၆၀)ဂရန်မြေအားဂရန်အမည်ပေါက်-ဒေါ်လှလှသိန်း(၁၂/ကမရ(နိုင်)၀၂၃၃၇၀)မှဂရန်မူရင်းပျောက်ဆုံးကြောင်းရပ်ကွက်၊ရဲစခန်းထောက်ခံစာ၊ကိုယ်တိုင်ဝန်ခံချက်၊အဆိုပါမြေကွက်၏ဂရန်မူရင်းမှာခရီးသွားလာရင်းပျောက်ဆုံးသွားခဲ့သည်မှာမှန်ကန်ပါကြောင်း၊၎င်းဂရန်မူရင်းအားအခြားမည်သူတစ်ဦးတစ်ယောက်ကိုမျှရောင်းချ၊ပေါင်နှံ၊ပေးကမ်း၊စွန့်လွှတ်၊လှူဒါန်းထားခြင်း၊အာမခံအဖြစ်တင်သွင်းထားခြင်း၊တစ်နည်းနည်းဖြင့်လွှဲပြောင်းထားခြင်းတို့လုံးဝမရှိပါကြောင်းနှင့်အရှုပ်အရှင်းပြဿနာတစ်စုံတစ်ရာပေါ်ပေါက်လာပါကတာဝန်ယူဖြေရှင်းပေးမည်ဖြစ်ကြောင်းဝန်ခံကတိပြုကျမ်းကျိန်လွှာအမှတ်-၁၄၆၁/၂၀၂၄(၁၃-၈-၂၀၂၄)တို့တင်ပြ၍ဂရန်မိတ္တူလျှောက်ထားလာခြင်းအားမြေပြင်ကွင်းဆင်းစစ်ဆေးရာသွပ်မိုးထရံကာအဆောက်အဦ(၁)လုံးရှိ၍ငါးဆီလုပ်ငန်းလုပ်ကိုင်ပြီးလျှောက်ထားသူမှကွင်းဆင်းသိရှိကြောင်းလက်မှတ်ရေးထိုးတင်ပြထားပါသည်။ကိုယ်တိုင်ဝန်ခံချက်၊ကျမ်းကျိန်လွှာတွင်အကျယ်အဝန်း(၅၀'×၁၀၀')ဖြစ်ပြီးမြေစာရင်းတွင်(၅၀'×၈၁'/၈၀')ဖြစ်နေခြင်းနှင့်ပတ်သက်၍လျှောက်ထားသူမှဝင်စာ-၃၂၃၀/၁-၄-၂၀၂၅ဖြင့်ယခင်ဂရန်သစ်လျှောက်စဉ်ကကွင်းဆင်းတိုင်းတာခဲ့ရာမြေပြင်တွင်(၅၀'×၈၁'/၈၀')ဖြစ်နေသဖြင့်မြေပြင်အရှိတိုင်းလက်ခံရယူခဲ့ခြင်းဖြစ်ကြောင်းနှင့်မြေစာရင်းရှိ(၅၀'×၈၁'/၈၀')ဖြင့်ဂရန်မိတ္တူလျှောက်ထားခြင်းအားခွင့်ပြုပေးပါရန်နှင့်ဖြစ်လာမည့်ပြဿနာကိစ္စအဝဝအားတာဝန်ယူဖြေရှင်းမည်ဖြစ်ကြောင်းဝန်ခံကတိပြုရှင်းလင်းတင်ပြလာပါသဖြင့်ဒေါ်လှလှသိန်းမှဂရန်မိတ္တူလျှောက်ထားလာခြင်းအားတရားဝင်ခိုင်လုံသောအထောက်အထားများဖြင့်ဤကြော်ငြာပါသည့်နေ့မှစ၍(၇)ရက်အတွင်းကန့်ကွက်နိုင်ပါကြောင်းနှင့်ကန့်ကွက်မှုမရှိပါကလုပ်ထုံးလုပ်နည်းအတိုင်းဆက်လက်ဆောင်ရွက်ပေးမည်ဖြစ်ပါကြောင်းအသိပေးကြေညာအပ်ပါသည်။

ဌာနမှူး(ဒုတိယညွှန်ကြားရေးမှူးချုပ်)
မြို့ပြမြေစီမံခန့်ခွဲမှုဌာန၊ရန်ကုန်မြို့တော်စည်ပင်သာယာရေးကော်မတီ

ကန့်ကွက်နိုင်ကြောင်းကြော်ငြာ

မြောက်ဥက္ကလာပမြို့နယ်၊ မြေတိုင်းရပ်ကွက်အမှတ် ၈၊ မြေကွက်အမှတ် ၆၆၀/ခ၊ ၁၂၀၀၈/ပေ၊ မြေကွက်တည်နေရာအမှတ် (၆၆၀/ခ)၊ ဣန္ဒာ(၆)လမ်း၊ (၈) ရပ်ကွက်၊ ဒေါ်စံသီ (CE-၀၅၃၂၄၄) [၁၂/ဥကမ(နိုင်)၁၀၉၈၄၄] အမည်ပေါက် နှစ်(၆၀)ဂရန်မြေအား အမည်ပေါက် ဒေါ်စံသီသည် (၁၅-၇-၂၀၁၆) ရက်နေ့တွင်လည်းကောင်း၊ ခင်ပွန်းဖြစ်သူ ဦးစိန်ဝင်းသည် (၁၅-၁၂-၁၉၇၈) ရက်နေ့တွင်လည်းကောင်း အသီးသီး ကွယ်လွန်ခဲ့ကြပြီး ဦးတင်အောင် [၁၂/ဥကမ(နိုင်)၁၁၀၆၁၈]၊ ဦးလှဝင်း[၁၂/မဂဒ(နိုင်)၀၄၃၆၅၁]၊ ဒေါ်ရီရီမြင့် [၁၂/ဥကမ(နိုင်)၁၀၉၇၉၅]၊ ဒေါ်မြမြဆွေသည် (၆-၈-၂၀၂၁) ရက်နေ့တွင် အပျိုကြီးဘဝဖြင့် ကိတ္တိမသား/သမီး မွေးစားထားခဲ့ခြင်းမရှိဘဲ ကွယ်လွန်ခဲ့ပြီး ကျန်သားသမီးတစ်ဦးဖြစ်သူ ဒေါ်သန်းသန်းညွန့် သည် (၂၄-၇-၂၀၂၁) ရက်နေ့တွင်ကွယ်လွန်ခဲ့သဖြင့် ၎င်း၏အစုအတွက် ခင်ပွန်းဖြစ်သူ-ဦးသိန်းနိုင် [၁၂/ဥကမ(နိုင်)၁၁၈၂၈၉] မှ လည်းကောင်း၊ ကျန်သမီးတစ်ဦးဖြစ်သည့် ဒေါ်ကျင်ကျင်သည် (၈-၇-၂၀၁၄) ရက်နေ့တွင် လည်းကောင်း၊ ခင်ပွန်းဖြစ်သူ ဦးသောင်းသည် (၁၀-၂-၂၀၀၈)ရက်နေ့တွင်လည်းကောင်း ကွယ်လွန်ခဲ့ကြသဖြင့် ၎င်းတို့၏အစုအတွက် သမီးဖြစ်သူ ဒေါ်သန်းသန်းကြည် [၁၂/ဥကမ(နိုင်)၁၁၀၉၉၆]တို့မှ အမည်ပေါက်၏ ကျန်ရှိသည့် သား/သမီး(၃)ဦးဖြစ်သည့် ဦးတင်အောင်၊ ဦးလှဝင်း၊ ဒေါ်ရီရီမြင့်တို့နှင့်အတူ ပူးတွဲ၍ တရားဝင် အမွေဆက်ခံပိုင်ဆိုင်သည့် သား/သမီး/သားမက်/ မြေးတော်စပ်ကြောင်း မိမိတို့မှလွဲ၍ အခြားသော အမွေဆက်ခံခွင့်ရှိသူ တစ်ဦးတစ်ယောက်မျှမရှိသည်မှာ မှန်ကန်ကြောင်း ကျမ်းကျိန်အမှတ် ၁၇၅၀/၂၀၂၄/၂၇-၁၁-၂၀၂၄၊ ထောက်ခံကျမ်းကျိန်(၂)စောင်၊ သေစာရင်းများ၊ အိမ်ထောင်စုစာရင်း၊ နိုင်ငံသားစိစစ်ရေးကတ်၊ ဂရန်မူရင်းတို့ တင်ပြ၍ အမွေဆက်ခံပိုင်ဆိုင်ကြောင်းနှင့် စွန့်လွှတ်စာချုပ်ချုပ်ဆိုရန် မြေပုံကူး လျှောက်ထားလာခြင်းအား တရားဝင်ခိုင်လုံသော အထောက်အထားများဖြင့် ဤကြော်ငြာပါသည့်နေ့မှစ၍ (၇)ရက်အတွင်း ကန့်ကွက်နိုင်ပါကြောင်းနှင့် ကန့်ကွက်မှုမရှိပါက လုပ်ထုံးလုပ်နည်းအတိုင်း ဆက်လက်ဆောင်ရွက်ပေးမည်ဖြစ်ပါကြောင်း အသိပေးကြေညာအပ်ပါသည်။

ဌာနမှူး (ဒုတိယညွှန်ကြားရေးမှူးချုပ်)
မြို့ပြမြေစီမံခန့်ခွဲမှုဌာန
ရန်ကုန်မြို့တော်စည်ပင်သာယာရေးကော်မတီ

ကန့်ကွက်နိုင်ပါသည်

ရန်ကုန်တိုင်းဒေသကြီး၊ အင်းစိန်မြို့နယ်၊ တော်ဝင်မိသားစုကုမ္ပဏီ၏ မုဒိတာတန်ဖိုးနည်းအိမ်ရာ(၂)၊ အခန်းအမှတ်(2A-373)ကို ဦးမြသောင်း (ဘ) ဦးသန်[၈/မထန(နိုင်)၀၀၉၃၈၈] (YGN-၀၃၀၇၅၅)သည် (၂၀-၃-၂၀၁၄) ရက်နေ့တွင် ဝယ်ယူခဲ့ပါသည်။ အဆိုပါအိမ်ရာကို ဝယ်ယူခဲ့သူ ဦးမြသောင်းသည် (၁၉-၁၂-၂၀၂၂)ရက်နေ့တွင်လည်းကောင်း ၎င်း၏ တစ်ဦးတည်းသော တရားဝင်ဇနီးဖြစ်သူ **ဒေါ်သိန်းရီ (ဘ) ဦးဘထူး [၈/မထန(နိုင်)၀၀၉၃၈၆]** သည်လည်း **(၂၉-၈-၂၀၂၀)**ရက်နေ့တွင်လည်းကောင်း အသီးသီးကွယ်လွန်အနိစ္စရောက်ခဲ့ကြပါသည်။ ၎င်းတို့နှစ်ဦးတွင် **(၁) ဦးဇော်မင်းထိုက်[၈/မထန(နိုင်)၀၉၄၉၀၉]၊ (၂) ဦးထင်လင်းထူး[၈/မထန(နိုင်)၀၉၈၆၀၅]၊ (၃) ဦးကျော်ဖြိုးဝေ[၈/မထန(နိုင်)၀၉၈၂၇၅]**ဟူ၍ သား(၃)ဦးထွန်းကားခဲ့ပါသည်။

အဆိုပါ သား(၃) ဦးအနက်မှ သားကြီးဖြစ်သူ **ဦးဇော်မင်းထိုက်သည် (၂၅-၁-၂၀၀၇)**ရက်နေ့တွင် ကွယ်လွန်အနိစ္စရောက်ခဲ့ပါသည်။ အထက်ဖော်ပြပါအိမ်ရာသည် ယခုအချိန်ထိ အခြားသူ တစ်ဦးတစ်ယောက်အား ရောင်းချ/ပေါင်နှံ/ပေးကမ်း/လှူဒါန်းထားခြင်း စသည့်အရှုပ်အရှင်း တစ်စုံတစ်ရာမရှိပါ။

သို့ဖြစ်ပါ၍ အဆိုပါအိမ်ရာသည် ကျန်ဒုတိယသားဖြစ်သူ ဦးထင်လင်းထူးနှင့် တတိယသားဖြစ်သူ ဦးကျော်ဖြိုးဝေတို့ညီအစ်ကို(၂)ဦးတည်းသာ မြန်မာ့ဓလေ့ထုံးတမ်းဥပဒေအရ တရားဝင်အမွေဆက်ခံ ပိုင်ဆိုင်ခွင့်ရှိသူများ ဖြစ်ကြသည့်အားလျော်စွာ ယခုအခါ **တတိယသားဖြစ်သူ ဦးကျော်ဖြိုးဝေသည် ၎င်း၏အစ်ကိုဖြစ်သူ ဦးထင်လင်းထူးအမည်ဖြင့် အထက်ဖော်ပြပါ အိမ်ရာအား အမည်လွှဲပြောင်းမည်ဖြစ်ကြောင်းကို သိရှိသဘောတူပါသည်။**

သို့ဖြစ်ပါ၍ အဆိုပါအိမ်ရာအား တော်ဝင်မိသားစုဆောက်လုပ်ရေး ကုမ္ပဏီတွင် အထက်ဖော်ပြပါအမည်ပြောင်းမှုကို ကန့်ကွက်လိုသူများရှိပါက ဤကြော်ငြာပါသည့်နေ့မှစ၍ **(၃၀)ရက်အတွင်း**ကျွန်ုပ်နှင့် တော်ဝင်မိသားစု ဆောက်လုပ်ရေးကုမ္ပဏီသို့ ပိုင်ဆိုင်မှုအထောက်အထား စာရွက်စာတမ်း မူရင်းများကို ကိုင်ဆောင်၍ လာရောက်ကန့်ကွက်နိုင်ပါသည်။ သတ်မှတ်ရက် ကျော်လွန်ပါက အထက်ပါအမည်ပြောင်းမှုကို ဥပဒေနှင့်အညီ ဆက်လက်ဆောင်ရွက်သွားမည်ဖြစ်ကြောင်းအများသိစေရန် ကြေညာအပ်ပါသည်။

လွှဲအပ်ညွှန်ကြားချက်အရ
ဒေါ်သန်းမြင့် [LLB, WIPO (Switzerland)]
တရားလွှတ်တော်ရှေ့နေ(စဉ် - ၁၂၇၇၄)
၄၃၊ သီတာလမ်း၊ ရန်အောင်ရပ်ကွက်၊ သဃ်န်းကျွန်းမြို့နယ်၊ ရန်ကုန်မြို့။
ဖုန်း - ၀၉-၉၆၇၆၈၃၂၀၄၊ ၀၉-၄၅၀၂၇၉၄၆၈

ကန့်ကွက်နိုင်ပါကြောင်း အများသိစေရန် ကြေညာခြင်း

ရန်ကုန်တိုင်းဒေသကြီး၊ ဒဂုံမြို့သစ်(အရှေ့ပိုင်း)မြို့နယ်၊ မြေတိုင်းရပ်ကွက်-(၂)၊ သပြေညိုလမ်း၊ မြေကွက်အမှတ်(၆၆၂)၊ အကျယ်ပေ(၄၀x ၆၀)ရှိ ဒေါ်ခင်ကြည် အမည်ပေါက်ဖြင့် နှစ်(၆၀)ဂရန်မြေမြေကွက်မှ တရားဝင်မခွဲစိတ်ရသေးသော (ခေါင်းရင်းအစွန်ခြမ်း) အကျယ်ပေ(၁၀x ၆၀)ရှိ မြေနှင့် ယင်းမြေပေါ်ရှိနေအိမ်နှင့် အကျိုးခံစားခွင့်အရပ်ရပ်တို့အား နောက်ဆုံးလက်ဝယ်ထားပိုင်ဆိုင်သူ ဒေါ်ဝင်းငွေ [၁၂/ဥကမ(နိုင်)၀၆၇၁၈၀]နှင့် ဒေါ်သိန်းသိန်းငွေ[၁၂/ဥကမ(နိုင်)၀၆၅၆၇၁]တို့မှ ၎င်းတို့ အမှန်တကယ်ပိုင်ဆိုင်ထားပြီး အရှုပ်အရှင်းကင်းပြီး လွတ်လပ်စွာ လွှဲပြောင်း ရောင်းချပိုင်ခွင့်ရှိကြောင်း၊ ဝန်ခံကတိပြုလျက် ရောင်းချလာသောကြောင့် ကျွန်ုပ်၏မိတ်ဆွေဖြစ်သူ ဒေါ်အေးအေးသန်း [၁၂/ကမရ(နိုင်)၀၀၆၉၄၄]နှင့် ဒေါ်ဆုလဲ့ဝေ [၁၂/ကမရ(နိုင်)၀၆၁၈၉၅]တို့မှ စရန်ငွေ တစ်စိတ်တစ်ဒေသအားပေးချေ၍ ဝယ်ယူထားပြီးဖြစ်ပါသည်။ သို့ဖြစ်ပါ၍ အထက်ဖော်ပြပါ အရောင်းပစ္စည်းမြေအိမ်၏ ပိုင်ရေးဆိုင်ခွင့်နှင့်ပတ်သက်၍ တစ်စုံတစ်ရာ ကန့်ကွက်လိုပါက တရားဝင်ခိုင်လုံသော စာရွက်စာတမ်း အထောက်အထားမူရင်းများနှင့်တကွ ဤကြော်ငြာပါသည့်နေ့ရက်မှစ၍ (၁၄)ရက်အတွင်း လာရောက်ကန့်ကွက်နိုင်ပါကြောင်းနှင့် အကယ်၍ ကန့်ကွက်မည့်သူမရှိပါက ဤမြေနှင့်အိမ်အရောင်းအဝယ်ကိစ္စအား ဥပဒေနှင့်အညီ ပြီးပြတ်အောင်မြင်သည်အထိ ဆက်လက်ဆောင်ရွက်သွားမည် ဖြစ်ကြောင်း အများသိစေရန် ကြေညာအပ်ပါသည်။

ဒေါ်အေးအေးသန်းနှင့် ဒေါ်ဆုလဲ့ဝေတို့၏ လွှဲအပ်ညွှန်ကြားချက်အရ-
ဒေါ်ဝေမာထွေး(LL.B)
တရားလွှတ်တော်ရှေ့နေ (စဉ်-၈၉၉၈)
ဖုန်း-၀၉၄၄၂၉၁၂၂၉၇

"အများသိစေရန် ကြေညာခြင်း"

ရန်ကုန်တိုင်းဒေသကြီး၊ ဒဂုံမြို့သစ်(တောင်ပိုင်း)မြို့နယ်၊ (၁၀၄)ရပ်ကွက်၊ ရာကျော်လမ်း၊ အမှတ်(၉၈၂)တွင် နေထိုင်သူ ဦးကျော်စွာ[၁၂/လကန(နိုင်)၀၀၇၃၉၀]ကိုင်ဆောင်သူမှ ဇနီးဖြစ်သူ ဒေါ်မြင့်မြင့်သန်းအား ဒဂုံမြို့သစ်(တောင်ပိုင်း)မြို့နယ်၊ မြေတိုင်းရပ်ကွက်အမှတ်-၅၅၊ မြေကွက်အမှတ်-၈၇၊ မြေအကျယ်အဝန်း-(၄၀ x ၆၀)ပေရှိသည့်အနက်မှ တရားဝင်မခွဲစိတ်ရသေးသော မြေအကျယ်-(၂၀ x ၆၀)ပေ (ခေါင်းရင်းဘက်ခြမ်း)ရှိ မြေကွက်အား ဌာနဆိုင်ရာများတွင် ဦးကျော်စွာကိုယ်စား လုပ်ပိုင်ခွင့်လွှဲအပ်ပေးထားသော ရန်ကုန်မြို့ စာချုပ်စာတမ်းမှတ်ပုံတင်ရုံး၏ (၈-၁၂-၂၀၂၂)ရက်စွဲပါ အထူးကိုယ်စားလှယ်လွှဲစာအမှတ်-၂၂၉၅၁/၂၀၂၂ အား ဒေါ်မြင့်မြင့်သန်း ကွယ်လွန်သွားပြီးဖြစ်၍ ဦးကျော်စွာမှ ဤကြော်ငြာပါသည့်နေ့မှစ၍ တရားဝင်ပြန်လည် ရုပ်သိမ်းလိုက်ပြီးဖြစ်ကြောင်း အများသိစေရန် ကြေညာအပ်ပါသည်။

ဦးကျော်စွာ၏ လွှဲအပ်ညွှန်ကြားချက်အရ -
ဒေါ်အိသီတာစိုး (LL.B)
တရားလွှတ်တော်ရှေ့နေ(စဉ်-၁၄၉၈၇)
ဝါးနက်ကုန်းကျေးရွာ၊ လှည်းကူးမြို့။
ဖုန်း-၀၉- ၄၄၈၄၇၃၉၈၉၊ ၀၉-၇၈၉၅၃၃၆၉၃

ဂရန်မူရင်းပယ်ဖျက်ပြီးကြောင်း အများသိစေရန်ကြော်ငြာ

ဒဂုံမြို့သစ်(မြောက်ပိုင်း)မြို့နယ်၊ မြေတိုင်းရပ်ကွက်အမှတ်(၂၈)၊ မြေကွက်အမှတ်(၁၀၄၈)၊ မြေကွက် တည်နေရာအမှတ်(၁၀၄၈)၊ အောင်သိဒ္ဓိ-၁လမ်း၊ ၂၈ ရပ်ကွက်၊ ဒဂုံမြို့သစ်(မြောက်ပိုင်း)မြို့နယ်၊ ဦးခမ်းစွမ်းဟောက်[၄/ကပလ(နိုင်)၀၀၀၃၇၀] အမည်ပေါက် နှစ်(၆၀)မြေငှားစာချုပ်(ဂရန်)မြေအား မြေအမည်ပေါက် ဦးခမ်းစွမ်းဟောက်[၄/ကပလ(နိုင်)၀၀၀၃၇၀] ထံမှ မေတ္တာဖြင့် အပိုင်ပေးစာချုပ်အမှတ် ၁၅၈၄/၂၀၀၅ ဖြင့် ဒေါ်ဟောက်လွန်းကျင်း[၄/တတန(နိုင်)၀၃၇၇၈၈]မှ ရရှိပြီး ယင်းမြေ၏ ဂရန်မူရင်းမှာ ပျောက်ဆုံးသွားပါသဖြင့် ဂရန်မူရင်းပျောက်ဆုံးကြောင်း ရပ်ကွက်အုပ်ချုပ်ရေးမှူးရုံး၊ ရဲစခန်းထောက်ခံစာ၊ ဂရန်မူရင်းပျောက်ဆုံးသည်မှာ မှန်ကန်ကြောင်းနှင့် ၎င်းတစ်ဦးတည်းအရှုပ်အရှင်း တစ်စုံတစ်ရာမရှိ ပိုင်ဆိုင်ထားသူဖြစ်ပြီး အခြားသူတစ်ဦးတစ်ယောက်သို့ ရောင်းချ၊ ပေါင်နှံ၊ ပေးကမ်းထားခြင်း၊ အာမခံအဖြစ် တင်သွင်းထားခြင်းတို့ကင်းရှင်းပါကြောင်း ကျမ်းကျိန်လွှာ၊ ကိုယ်တိုင်ဝန်ခံချက်၊ အပိုင်ပေးစာချုပ် - ၁၅၈၄/ ၂၀၀၅(မိတ္တူမှန်)တို့ တင်ပြ၍ ဂရန်မိတ္တူလျှောက်ထားလာခြင်းအတွက် ဌာန၏လုပ်ထုံးလုပ်နည်းနှင့်အညီ မြေပြင်ကွင်းဆင်းစစ်ဆေးခြင်း၊ ရပ်ကွက်အုပ်ချုပ်ရေးမှူးရုံး၊ မြို့နယ်အထွေထွေအုပ်ချုပ်ရေးဦးစီးဌာနနှင့် သီးခြားသတင်းစာ ကြော်ငြာဆောင်ရွက်ခဲ့ရာ ကြော်ငြာရက်ပြည့်ပြီး ကန့်ကွက်မှုမပေါ်ပေါက်သဖြင့် ဒဂမ/ဂရန်မိတ္တူ-၂၀၁၉၀၀၁၀၅၈/၂၀၁၉ (၁၈-၁-၂၀၁၉)ဖြင့် ဒေါ်ဟောက်လွန်းကျင်းမှ နှစ်(၆၀) မြေငှားစာချုပ် (ဂရန်)မိတ္တူလျှောက်ထားခြင်းကို ခွင့်ပြုပြီးဖြစ်ပါသဖြင့် မြို့မြေစာရင်း (Town Land Roll)တွင် အမှုတွဲအမှတ်-ဒဂမ/ဂရသ-၃၉/၉၇ အရ (၅-၁၁-၁၉၉၇)ရက်နေ့တွင် မူလထုတ်ပေးထားသည့် ဦးခမ်းစွမ်းဟောက် [၄/ကပလ(နိုင်)၀၀၀၃၇၀] အမည်ပေါက်နှစ်(၆၀) မြေငှားစာချုပ်(ဂရန်)မူရင်းစာအုပ်ကို ပယ်ဖျက်ပြီးကြောင်းနှင့် ဂရန်မိတ္တူခွင့်ပြုပြီးဖြစ်ကြောင်း အများသိစေရန် ကြေညာလိုက်သည်။

ဌာနမှူး (ဒုတိယညွှန်ကြားရေးမှူးချုပ်)
မြို့ပြမြေစီမံခန့်ခွဲမှုဌာန၊ ရန်ကုန်မြို့တော်စည်ပင်သာယာရေးကော်မတီ

အများသိစေရန်ကြေညာခြင်း

မော်လမြိုင်မြို့၊ ကျိုက်ဖနဲရပ်ကွက်၊ အကွက်အမှတ်/အမည်(၅-ကျိုက်ဖနဲ)၊ ဦးပိုင်အမှတ်(၁၄၀)၊ မြေဧရိယာ (၀.၀၆၂)ဧကရှိမြေကို နှစ်ရှည်မြေငှားဂရန်သက်တမ်းတိုးအမည်ပြောင်း ချထားပေးပါရန် ဦးဇော်ထွေးအောင်မှ လျှောက်ထားလာခြင်းနှင့်ပတ်သက်၍ လျှောက်မြေသည် မော်လမြိုင်မြို့နယ် မြေစာရင်းဦးစီးဌာန၏(၁-က)စာရင်းတွင် (M)R.D No 86/1970 အရ ဒေါ်လှညွှန့်နှင့် ဒေါ်သန်းစိန်တို့(၂)ဦး အမည်ဖြင့် အငှားဂရန် ရရှိထားပြီး ဂရန်သက်တမ်းမှာ ကုန်ဆုံးနေပြီးဖြစ်ပါသည်။ မူလအမည်ပေါက်သူ မိသားစု (၉)ဦးတို့မှ မော်လမြိုင်မြို့နယ် စာချုပ်စာတမ်းမှတ်ပုံတင်ရုံး၏ ကျမ်းကျိန်လွှာအမှတ် ၊ ၅၂၁/၂၀၂၃ အရ ကျမ်းကျိန်ဆို၍ အိမ်နှင့်မြေကွက် တရားဝင် အမွေဆက်ခံပိုင်ဆိုင်ကြောင်း ကြေညာစာချုပ်အမှတ်၊ ၅၂၂/၂၀၂၃ အရ တရားဝင်အမွေဆက်ခံ ပိုင်ဆိုင်လာပြီး ယင်းအမွေ ဆက်ခံပိုင်ဆိုင်သူ (၉)ဦးထံမှ ဦးဇော်ထွေးအောင်သည် မော်လမြိုင်မြို့နယ်စာချုပ်စာတမ်း မှတ်ပုံတင်ရုံး၏ အိမ်နှင့်မြေကွက်အပြီးအပိုင် အရောင်းအဝယ်စာချုပ်အမှတ်-၃၉/၂၀၂၄ အရ တရားဝင် ဝယ်ယူပိုင်ဆိုင်လာပြီး ဦးဝင်းမော်၏ ကိုယ်စားဆောင်ရွက်နိုင်ရန်အတွက် မော်လမြိုင်မြို့နယ်စာချုပ်စာတမ်း မှတ်ပုံတင်ရုံး၏ အထွေထွေကိုယ်စားလှယ်လွှဲစာအမှတ်- ၂၁၉/၂၀၂၃ ရရှိထားသူ ဒေါ်ခင်မို့မို့ဇော်မှလည်းကောင်း၊ ဦးကျော်ရဲအောင်၏ ကိုယ်စား မော်လမြိုင်မြို့နယ် စာချုပ်စာတမ်း မှတ်ပုံတင်ရုံး၏ အထွေထွေ ကိုယ်စားလှယ်လွှဲစာအမှတ်၊ ၂၂၀/၂၀၂၃ ရရှိထားသူ ဒေါ်ခင်မို့မို့ဇော်မှ လည်းကောင်း၊ ဦးလင်းနောင်မျိုး၏ ကိုယ်စားဆောင်ရွက်နိုင်ရန် အတွက် မော်လမြိုင်မြို့နယ်စာချုပ်စာတမ်း မှတ်ပုံတင်ရုံး၏ အထွေထွေကိုယ်စားလှယ်လွှဲစာ အမှတ်၊ ၂၁၄/၂၀၂၃ ရရှိထားသူ ဦးတင်နိုင်စိုးမှလည်းကောင်း ကိုယ်စားပြု လက်မှတ်ရေးထိုးပေးထားသဖြင့် ဦးဇော်ထွေးအောင်မှ တရားဝင် ဝယ်ယူပိုင်ဆိုင်လာပြီး ဦးဇော်ထွေးအောင် အမည်ဖြင့် နှစ်ရှည်မြေငှားဂရန် သက်တမ်းတိုး အမည်ပြောင်းချထားပါရန် တင်ပြလာခြင်းနှင့်ပတ်သက်၍ ဆိုင်ရေးဆိုင်ခွင့်ရှိသည့် ကန့်ကွက် လိုသူများရှိပါက သတင်းစာတွင် ကြေညာသည့်နေ့ရက်မှစတင်၍ (၁၅)ရက်အတွင်း စာရွက်စာတမ်း အထောက်အထားများနှင့်အတူ ဤရုံးသို့ လာရောက် ကန့်ကွက်နိုင်ပါကြောင်းနှင့် သတ်မှတ်ရက်ကုန်ဆုံးသည်အထိ တင်ပြချက် တစ်စုံတစ်ရာမရှိပါက လုပ်ထုံးလုပ်နည်းနှင့်အညီ ဆက်လက် ဆောင်ရွက်သွားမည်ဖြစ်ပါကြောင်း အများသိစေရန် ကြေညာလိုက်သည်။

ခရိုင်အထွေထွေအုပ်ချုပ်ရေးဦးစီးဌာန
မော်လမြိုင်ခရိုင် - မော်လမြိုင်မြို့

ဖခင်အမည်မှန်

ရန်ကုန်တိုင်းဒေသကြီး၊ သန်လျင်ခရိုင်၊ ခရမ်းမြို့နယ်၊ ဇီးဖြူပင် အ.ထ.က ကျောင်း၊ Grade-8 မှ မဝါဆိုဦး၏ ဖခင်အမည်မှန်မှာ ဦးကျော်ရင်[၁၂/ခရန(နိုင်)၁၉၃၁၈၄] ဖြစ်ပါသည်။

ဦးကျော်ရင်
[၁၂/ခရန (နိုင်)၁၉၃၁၈၄]

အများသိစေရန်ကြော်ငြာ

မင်္ဂလာတောင်ညွန့်မြို့နယ်၊ မြေတိုင်းရပ်ကွက်အမှတ် (၁၂-I)၊ မြေကွက်အမှတ်(၄)၊ ဧရိယာ (၀.၀၂၇) ဧက၊ မြေကွက်တည်နေရာအမှတ် (၁၁၂)၊ မန္တလေးလမ်း၊ ကန်တော်ကလေး အရှေ့ရပ်ကွက်၊ မင်္ဂလာတောင်ညွန့်မြို့နယ်၊ ဦးအုန်းဖေ အမည်ပေါက် နှစ်(၆၀)မြေငှားဂရန်(သက်ကုန်)မြေအား ပိုင်ဆိုင်ကြောင်း စာချုပ် အမှတ်- ၅၇၂/၁၉၉၁ (၁၈-၄-၁၉၉၁)ဖြင့် ပိုင်ဆိုင်သူ ဒေါ်ကြင်ထံမှ အရောင်းအဝယ် စာချုပ်အမှတ် -၁၃၇၀/၁၉၉၁ (၃၀-၉-၁၉၉၁)ဖြင့် ဝယ်ယူပိုင်ဆိုင်လာသူ ဒေါ်ဝင်းဝင်းလှိုင် [၁၂/မဂတ(နိုင်)၀၂၅၂၃၄]မှ ပိုင်ဆိုင်ကြောင်း စာချုပ်မိတ္တူမှန်၊ အရောင်းအဝယ် စာချုပ် မိတ္တူမှန်၊ နိုင်ငံသားစိစစ်ရေးကတ်၊ နှစ်(၆၀) မြေငှားဂရန်မူရင်းမှာ သိမ်းဆည်းထားရာမှ အထားအသို မှားယွင်းကာ ပျောက်ဆုံးခဲ့သည်မှာ မှန်ကန်ပါကြောင်းနှင့် အရှုပ်အရှင်း ပြဿနာ တစ်စုံတစ်ရာ ပေါ်ပေါက်ခဲ့ပါက တာဝန်ယူ ဖြေရှင်းပေးမည်ဖြစ်ပါကြောင်း တရားရုံး ကျမ်းကျိန်လွှာ၊ ကန်တော်ကလေး အရှေ့ရပ်ကွက် အုပ်ချုပ်ရေးမှူးရုံး၏ ထောက်ခံစာ၊ ရဲစခန်းထောက်ခံစာ၊ ကိုယ်တိုင် ဝန်ခံချက်နှင့် မြေခွန်ပြေစာတို့အား တင်ပြ၍ ဂရန်ပျောက်ဖြင့် ဂရန် သက်တမ်းတိုး လျှောက်ထားလာရာ လုပ်ထုံးလုပ်နည်းအရ ဆောင်ရွက် ပြီး ကန့်ကွက်မည့်သူမရှိသဖြင့် ဂရန်သက်တမ်းတိုး ထုတ်ပေးမည် ဖြစ်၍ ၁-၁၀-၅၆ နေ့မှစ၍ အမှုတွဲ အမှတ်-စီတီ-၃/၅၆အရ ဦးအုန်းဖေ အမည်ဖြင့် ထုတ်ပေးခဲ့သည့် နှစ်(၆၀)မြေငှားစာချုပ် (ဂရန်) မူရင်း စာအုပ်အား ပယ်ဖျက်ပြီးဖြစ်ပါ ကြောင်း အသိပေး ကြေညာအပ်ပါ သည်။

ဌာနမှူး
(ဒုတိယညွှန်ကြားရေးမှူးချုပ်)
မြို့ပြမြေစီမံခန့်ခွဲမှုဌာန
ရန်ကုန်မြို့တော်
စည်ပင်သာယာရေးကော်မတီ

စာအုပ်စာပေ လှူမိတ်ဆွေ

ငြင်းချက်ထုတ်ရန်သမ္မန်စာ
(တရားမကျင့်ထုံးကိုဥပဒေအမိန့်-၅၊ နည်းဥပဒေ-၂၀)
ဒဂုံမြို့သစ်(အရှေ့ပိုင်း)မြို့နယ်တရားရုံး
၂၀၂၅ခုနှစ်၊ တရားမကြီးမှုအမှတ်-၁၃

၁။ ဒေါ်အေးအေးသန်း နှင့် ဦးကျော်ဇံ
၂။ ဦးကျော်ဆွေဦး
(တရားလိုများ) **(တရားပြိုင်)**

ရန်ကုန်တိုင်းဒေသကြီး၊ ဒဂုံမြို့သစ်(အရှေ့ပိုင်း)မြို့နယ်၊ (၄)ရပ်ကွက်၊ ယောမင်းကြီး(၄)လမ်း၊ အမှတ်(၁၀၄၆)နေ ဦးကျော်ဇံ(ယခုနေရပ်လိပ်စာမသိ) သိစေရမည်။

သင့်အပေါ်၌ တရားလိုများက **"ကတိပဋိညာဉ်အတိုင်း မှတ်ပုံတင်စာချုပ် ချုပ်ဆိုပေးစေလိုမှု"** လျှောက်ထားစွဲဆိုသည်ဖြစ်၍ သင်ကိုယ်တိုင်ဖြစ်စေ (သို့တည်းမဟုတ်) ၎င်းအမှုနှင့်စပ်လျဉ်း၍ အရေးကြီးသည့်စကားအရပ်ရပ်တို့ကို ချေပပြောဆိုနိုင်သူ သင်၏ကိုယ်စားလှယ်နှင့်ဖြစ်စေ၊ သင့်ကိုယ်စားရုံးတော်အခွင့် အမိန့်အရရှေ့နေနှင့်ဖြစ်စေ၊ (သို့တည်းမဟုတ်) ၎င်းအမှုနှင့် စပ်ဆိုင်သည့်အချက်များကို ချေပပြောဆိုနိုင်သူ တစ်ဦးတစ်ယောက်ဖြစ်စေ၊ ၎င်းရှေ့နေနှင့်ဖြစ်စေ၊ ၂၀၂၅ ခုနှစ်၊ ဇွန်လ(၁၁)ရက် (၁၃၈၇-ခုနှစ်) နယုန်လဆုတ်(၁)ရက် မွန်းမတည့်မီ (၁၀:၀၀)နာရီအချိန်တွင် အထက်အမည်ပါသူ တရားလိုများ၏ အဆိုလွှာကို ထုချေရှင်းလင်းရန် ရုံးတော်သို့လာရောက်ရမည်။ ၎င်းအပြင် သင်သိစေရမည်မှာ အထက်ပါနေ့တွင် သင်မလာရောက်ပျက်ကွက်ခဲ့လျှင် သင့်မျက်ကွယ်တွင် ငြင်းချက်များကို ထုတ်ပေးလိမ့်မည်။ ၎င်းအပြင်တရားလိုများက ကြည့်ရှုလိုသည့် စာချုပ်စာတမ်းများနှင့် သင်ကထုချေတင်ပြအမှီပြုလိုသည့် စာချုပ်စာတမ်း အစရှိသည်တို့ကို သင်နှင့်အတူ ယူဆောင်လာရမည်။ သို့တည်းမဟုတ် သင်၏ကိုယ်စားလှယ် ရှေ့နေလက်တွင် ထည့်အပ်လိုက်ရမည်။ သင်ကထုချေလွှာ တင်သွင်းလိုပါလျှင် အမှုမဆိုင်မီ(၄)ရက်က တင်သွင်းရမည်။

၂၀၂၅ခုနှစ်၊ မေလ(၂၈)ရက်နေ့ ဤရုံးတံဆိပ်ရိုက်နှိပ်၍ ကျွန်ုပ်လက်မှတ် ရေးထိုးထုတ်ပေးလိုက်သည်။

(ဝေနှင်းသူ)
မြို့နယ်တရားသူကြီး
ဒဂုံမြို့သစ်(အရှေ့ပိုင်း)မြို့နယ်တရားရုံး

အသိပေးကြေညာခြင်း

ရန်ကုန်တိုင်းဒေသကြီး၊ တောင်ဥက္ကလာပမြို့နယ်၊ မြေတိုင်းရပ်ကွက်အမှတ်(၇)၊ မြေကွက်အမှတ်(၈၁၄/က)၊ အကျယ်အဝန်း (၂၀x၆၀)ပေ၊ (၁၂၀၀)စတုရန်းပေရှိ နှစ်(၆၀)မြေငှားဂရန်မြေကွက်နှင့် ယင်းမြေကွက်ပေါ်ရှိ အမှတ်(၈၁၄/က)၊ သီရိဇေယျာလမ်း၊ (၇)ရပ်ကွက်၊ တောင်ဥက္ကလာပမြို့နယ်၊ ရန်ကုန်တိုင်းဒေသကြီးဟုခေါ်တွင်သော နေအိမ်အပါအဝင် အကျိုးခံစားခွင့်အရပ်ရပ်အား အမည်ပေါက် ပိုင်ဆိုင်သူ ဒေါ်ခင်စန်းရီ (S/OKA-၁၁၉၇၄၂) ထံမှ ကျွန်ုပ်၏မိတ်ဆွေဖြစ်သူ ဒေါ်စပယ်အေး [၁၀/မဒန(နိုင်)၀၁၈၂၁၀]က အရပ်ကတိစာချုပ်ဖြင့် ဝယ်ယူပိုင်ဆိုင်ထားခဲ့ပြီး ယခုအခါ ယင်းမြေကွက်နှင့် နေအိမ်အပါအဝင် အကျိုးခံစားခွင့်အရပ်ရပ်နှင့်ပတ်သက်၍ မှတ်ပုံတင် အရောင်းအဝယ်စာချုပ် ချုပ်ဆိုရန် လိုအပ်ပါသဖြင့် ဒေါ်ခင်စန်းရီ အနေဖြင့် ဤကြော်ငြာပါသည့်နေ့မှ (၇)ရက်အတွင်း ကျွန်ုပ်၏မိတ်ဆွေထံ ဆက်သွယ် ဆောင်ရွက်ပေးပါရန် အသိပေး ကြေညာအပ်ပါသည်။

လွှဲအပ်ညွှန်ကြားချက်အရ
ဒေါ်သီရိဝင်း (LL.B, D.B.L, D.I.L)
တရားလွှတ်တော်ရှေ့နေ (စဉ်-၁၀၁၁၀) (၂၉-၇-၂၀၁၄)
အမှတ်(၁၁၃၀)၊ (၁၅)လမ်း၊ (၇)ရပ်ကွက်၊ တောင်ဥက္ကလာပမြို့နယ်။
ဖုန်း-၀၉-၄၅၀၀၁၉၇၄၅

အသိပေးကြေညာခြင်း

ရန်ကုန်တိုင်းဒေသကြီး၊ တောင်ဥက္ကလာပမြို့နယ်၊ မြေတိုင်းရပ်ကွက် အမှတ်(၁၄/၂)၊ မြေကွက်အမှတ်(၁၄၂/၂)၊ ဧရိယာ(၀.၀၇၁)ဧကရှိ နှစ်(၆၀) မြေငှားဂရန်မြေကွက်နှင့် ယင်းမြေကွက်ပေါ်ရှိ အမှတ်(၁၄၂/၂)၊ မယ်ညိုလမ်း၊ (၁၄/၂)ရပ်ကွက်၊ တောင်ဥက္ကလာပမြို့နယ်၊ ရန်ကုန်တိုင်းဒေသကြီးဟုခေါ်တွင် သော နေအိမ်အပါအဝင် အကျိုးခံစားခွင့်အရပ်ရပ်အား အမည်ပေါက် ပိုင်ဆိုင်သူ ဒေါ်ခင်ခင်ဝင်း (N/RGN-၀၀၅၉၀၆) ထံမှ ကျွန်ုပ်၏မိတ်ဆွေဖြစ်သူ ဒေါ်စပယ်အေး [၁၀/မဒန(နိုင်)၀၁၈၂၁၀]က အရပ်ကတိစာချုပ်ဖြင့် ဝယ်ယူပိုင်ဆိုင်ထားခဲ့ပြီး ယခုအခါ ယင်းမြေကွက်နှင့်နေအိမ်အပါအဝင် အကျိုးခံစားခွင့်အရပ်ရပ်နှင့် ပတ်သက်၍ မှတ်ပုံတင် အရောင်းအဝယ်စာချုပ် ချုပ်ဆိုရန် လိုအပ်ပါသဖြင့် ဒေါ်ခင်ခင်ဝင်း အနေဖြင့် ဤကြော်ငြာပါသည့်နေ့မှ (၇)ရက်အတွင်း ကျွန်ုပ်၏ မိတ်ဆွေထံ ဆက်သွယ်ဆောင်ရွက်ပေးပါရန် အသိပေး ကြေညာအပ်ပါသည်။

လွှဲအပ်ညွှန်ကြားချက်အရ
ဒေါ်သီရိဝင်း (LL.B, D.B.L, D.I.L)
တရားလွှတ်တော်ရှေ့နေ (စဉ်-၁၀၁၁၀) (၂၉-၇-၂၀၁၄)
အမှတ်(၁၁၃၀)၊ (၁၅)လမ်း၊ (၇)ရပ်ကွက်၊ တောင်ဥက္ကလာပမြို့နယ်။
ဖုန်း-၀၉-၄၅၀၀၁၉၇၄၅

ကန့်ကွက်နိုင်ကြောင်းကြေညာခြင်း

ရန်ကုန်တိုင်းဒေသကြီး၊ ရွှေပြည်သာမြို့နယ်၊(ထ/၁၆)ရပ်ကွက်၊ မဟာဗန္ဓုလလမ်း၊ မြေတိုင်းရပ်ကွက်အမှတ်-(ထ/၄၃)၊ မြေကွက်အမှတ်-၁၀၅၆(က)၊ အကျယ်အဝန်း(၂၀'x၆၀')ရှိ **ဦးအောင်ခင်[၁၂/ဥကမ(နိုင်)၁၅၃၅၂၄]**အမည်ပေါက် ပါမစ်မြေကွက်နှင့် ယင်းမြေကွက်ပေါ်ရှိ အကျိုးခံစားခွင့်အရပ်ရပ်တို့ကို အရောင်းအဝယ်ဆက်စပ်စာချုပ်များဖြင့် တရားဝင် လက်ရောက်ဝယ်ယူပိုင်ဆိုင်ခဲ့ပြီး၊ စီမံခန့်ခွဲ၊ ရောင်းချပိုင်ခွင့်ရှိကြောင်း၊ အရှုပ်အရှင်းကင်းရှင်းကြောင်း ဝန်ခံကတိပြုပြောဆိုသူ **ဒေါ်နှင်းထိုက်စိုး[၁၂/ရပသ(နိုင်)၀၄၂၇၅၁]**ထံမှ ကျွန်ုပ်တို့၏မိတ်ဆွေ **ဒေါ်လဲ့မြတ်ခိုင်[၁၂/ဒဂတ(နိုင်)၀၅၆၁၉၇]**က ဝယ်ယူရန်အတွက် ရောင်းဖိုးငွေအချို့ကို စရန်ငွေအဖြစ်ပေးချေပြီးဖြစ်ပါသဖြင့် ကန့်ကွက်လိုသူများရှိပါက ဤကြော်ငြာပါသည့်ရက်မှစ၍ (၇)ရက်အတွင်း ကျွန်ုပ်တို့ထံသို့ ခိုင်လုံသောစာရွက်စာတမ်း(မူရင်း)များဖြင့် လာရောက်ကန့်ကွက်နိုင်ပါသည်။ သတ်မှတ်ရက်အတွင်း ကန့်ကွက်ခြင်းမရှိပါက အရောင်းအဝယ်ကို ဥပဒေနှင့်အညီပြီးမြောက်သည်အထိ ဆက်လက်ဆောင်ရွက်မည်ဖြစ်ကြောင်း ကြေညာအပ်ပါသည်။

လွှဲအပ်ညွှန်ကြားချက်အရ -

ဦးဇော်မြင့်နိုင် LL.B	**ဒေါ်အေးသူဇာ LL.B, D.B.L, D.I.L**
(စဉ်- ၁၂၈၂၁)	**(စဉ်- ၁၂၈၇၉)**

တရားလွှတ်တော်ရှေ့နေများ
ဖုန်း-၀၉-၄၂၀၃၉၀၃၈၊ ၀၉-၄၂၀၀၄၉၀၂၀

ကန့်ကွက်နိုင်ပါသည်

ရန်ကုန်တိုင်းဒေသကြီး၊ပုဇွန်တောင်မြို့နယ်၊မဟာဗန္ဓုလလမ်း၊ဗန္ဓုလအိမ်ရာ၊(၄)ခန်းတွဲ(၁၂)ထပ်၊တိုက်အမှတ်(D)၊အခန်းအမှတ်(၈၀၃)၊အဋ္ဌမထပ်၊အကျယ်အဝန်း(၁၂၇၉. ၇၅)စတုရန်းပေအကျယ်ရှိ ကွန်ဒိုတိုက်ခန်းနှင့်ကားပါကင်(၁)စီးစာအပါအဝင်အကျိုးခံစားခွင့်အရပ်ရပ်အားလုံးတို့ကိုတရားဝင်လက်ဝယ်ထားပိုင်ဆိုင်၍အပြီးအပိုင်လွှဲပြောင်းရောင်းချပိုင်ခွင့်ရှိသူဖြစ်ကြောင်းဝန်ခံကတိပြုသူ ဦးသိန်းစိန်(၈/ရနခ(နိုင်)၀၂၇၀၅၄)ထံမှကျွန်ုပ်၏မိတ်ဆွေကအပြီးအပိုင်လွှဲပြောင်းဝယ်ယူရန်စရန်ငွေတစ်ချို့ ပေးချေထားပြီးဖြစ်ပါသဖြင့်ကန့်ကွက်လိုပါကဤကြော်ငြာစာပါသည့်နေ့မှစ၍(၇)ရက်အတွင်းခိုင်လုံသော ပိုင်ဆိုင်မှုအထောက်အထား (မူရင်း)များဖြင့်လာရောက်ကန့်ကွက်နိုင်ပါကြောင်းနှင့်သတ်မှတ်ရက်ထက် ကျော်လွန်ပါကဥပဒေနှင့်အညီ ဆက်လက်အရောင်းအဝယ်ပြုလုပ်သွားမည်ဖြစ်ကြောင်း အများသိစေရန် ကြေညာအပ်ပါသည်။

လွှဲအပ်ညွှန်ကြားချက်အရ -

ဒေါ်လိမ္မာဦး(LL.B)	ဒေါ်နော်စိုးစံထူး(LL.B)	ဒေါ်ဆုလဲ့လဲ့နိုင်(LL.B)
အထက်တန်းရှေ့နေ(စဉ်-၅၁၄၅၆)	အထက်တန်းရှေ့နေ(စဉ်-၅၀၀၉၃)	အထက်တန်းရှေ့နေ(စဉ်-၅၅၂၅၄)

09-403561790, 09-409661188, 09-458887918, 09-408098822
အမှတ် (1/A2)၊ မြသီတာအိမ်ရာ ၊ (၁၄/၁)ရပ်ကွက် ၊ တောင်ဥက္ကလာပမြို့နယ် ၊ ရန်ကုန်မြို့။

ဒေါ်ဇင်မီလင်းလင်းသိန်း၏ (၂၆-၅-၂၀၂၅) ကြေးမုံသတင်းစာ၊ စာမျက်နှာ -၂၇ ပါကြော်ငြာချက်အပေါ် ဒေါ်ခင်သီတာနိုင် (ဦးဘုန်းလှိုင်ကွယ်လွန်)၏ တရားဝင်ဇနီးမှ တုံ့ပြန်ရှင်းလင်းကြော်ငြာခြင်းနှင့် အများသိစေရန်

ကျွန်ုပ်၏မိတ်ဆွေဖြစ်သူ ဒေါ်ခင်သီတာနိုင် [၁၄/ရသယ(နိုင်)၀၁၅၅၂၀] ကိုင်ဆောင်ပြီး ဧရာဝတီတိုင်းဒေသကြီး၊ ပုသိမ်မြို့၊ ရွှေသောင်ယံမြို့နယ်ခွဲ၊ ကံကြီး(၂)ရပ်ကွက်၊ ကံကြီးအုပ်စုနေထိုင်သူ၏ လွှဲအပ်ညွှန်ကြားချက်အရ အောက်ပါအတိုင်း တုံ့ပြန်ရှင်းလင်း အသိပေးကြော်ငြာအပ်ပါသည် -

ဦးဘုန်းလှိုင် (ကွယ်လွန်)နှင့် ဒေါ်ဇင်မီလင်းလင်းသိန်းတို့သည် လွန်ခဲ့သော (၁၈)နှစ်ခန့်ကတည်းက ပေါင်းသင်းနေထိုင်ခြင်းမရှိဘဲ ကွာရှင်းပြတ်စဲခဲ့ကြပါသည်။ ဦးဘုန်းလှိုင်(ကွယ်လွန်)၏ ပထမအိမ်ထောင်ဖြစ်သော ဒေါ်ဇင်မီလင်းလင်းသိန်းနှင့် ကွာရှင်းပြတ်စဲပြီးနောက် (၁၀)လပိုင်း၊ ၂၀၀၉-ခုနှစ်မှစ၍ ကျွန်ုပ်မိတ်ဆွေနှင့် အတူပေါင်းသင်းနေထိုင်ရာ သားသမီး(၄)ဦးထွန်းကားခဲ့ပြီး (၂၈-၁၀-၂၀၂၄)ရက်နေ့တွင် ဦးဘုန်းလှိုင်မှ ကျွန်ုပ်မိတ်ဆွေနှင့် ပေါင်းသင်းနေထိုင်စဉ် ကွယ်လွန်ခဲ့ခြင်းဖြစ်ပါသည်။ ထို့ကြောင့် ကျွန်ုပ်မိတ်ဆွေနှင့် ပေါင်းသင်းနေထိုင်စဉ်တွင် ရရှိခဲ့သော အမွေပစ္စည်းများသည် လက်ရှိပေါင်းသင်းနေထိုင်သော ကျွန်ုပ်၏မိတ်ဆွေ ဒေါ်ခင်သီတာနိုင် တရားဝင်ဇနီးနှင့်သာ ပတ်သက်ဆက်စပ်ဆိုင်ပြီး အခြားမည်သူတစ်ဦးတစ်ယောက်နှင့်မျှ ပတ်သက်ဆက်စပ်ဆိုင်ခြင်းမရှိကြောင်းနှင့် အများပြည်သူ ထင်ယောင်ထင်မှားဖြစ်စေမည့် အပြုအမူ၊ အပြောအဆိုများပြုလုပ်ပါက ဥပဒေအရ အရေးယူဆောင်ရွက်သွားမည်ဖြစ်ကြောင်း ဒေါ်ဇင်မီလင်းလင်းသိန်းနှင့် အများသိစေရန် ကြော်ငြာအပ်ပါသည်။

လွှဲအပ်ညွှန်ကြားချက်အရ
ဒေါ်သီဂီဝင်း (LL.B, D.B.L) တရားလွှတ်တော်ရှေ့နေ (စဥ်-၁၅၂၆၄)
အမှတ်(၁၉၃)၊ ခရေရိပ်သာအိမ်ရာ၊ ဇေကမ္ဘာဝင်း၊ မင်္ဂလာဒုံဥယျာဉ်မြို့တော်၊ မင်္ဂလာဒုံမြို့နယ်။ ဖုန်း-၀၉-၄၂၅၃၁၅၂၁၅၊ ၀၉-၇၉၅၈၇၈၇၀၀

မေတ္တာဖြင့် အပိုင်ပေးအပ်ပြီးဖြစ်ကြောင်း အများသိစေရန်

ရန်ကုန်တိုင်းဒေသကြီး၊ အင်းစိန်မြို့နယ်၊ မြေတိုင်းရပ်ကွက်အမှတ်(က)၊ မြေကွက်အမှတ် (၃၅၀ က)၊ ၆-လမ်း၊ မြေပိုင်ရှင် ဒေါ်မြမြဝင်း [၁၂/အစန(နိုင်) ၀၃၃၅၄၅] အမည်ပေါက်မြေကွက်တွင် အခန်းအပေးယူစနစ်ဖြင့် တည်ဆောက်ထားသော ကန်ထရိုက် (၆)ထပ်တိုက်မှ မြေညီထပ်တိုက်ခန်း (၁၈ ပေ x ၅၄ ပေ) အကျယ် တိုက်ခန်းအား လက်ဝယ်ပိုင်ဆိုင်သော ဒေါ်မြမြဝင်း [၁၂/အစန(နိုင်) ၀၃၃၅၄၅] မှ သမီးအရင်းတော်စပ်သူ ဒေါ်ပန်စုပြည့်မေ(ISN-၆၅၃၈၆၄)ကို အပြီးအပိုင် ပိုင်ဆိုင်ကြောင်း မြေဂရန်မူရင်းနှင့်တကွ စာချုပ်စာတမ်း အပြည့်စုံဖြင့် (၂၈-၅-၂၀၂၅)ရက်တွင် မေတ္တာဖြင့် အပြီးအပိုင်ပေးအပ် လွှဲပြောင်းပြီးဖြစ်ကြောင်း သက်ဆိုင်သူများ၏ လွှဲအပ်ညွှန်ကြားချက်ဖြင့် ကျွန်ုပ်မှ အများသိစေရန် ကြေညာအပ်ပါသည်။ လွှဲအပ်ညွှန်ကြားချက်အရ

ဦးရဲမြတ်နောင် (LL.B) (အထက်တန်းရှေ့နေ)(စဉ် -၃၆၄၁၈)
အမှတ်-၁၈၅၊ လမ်း-၅၀ အထက်၊ ၇-လွှာဝဲ၊ ပုဇွန်တောင်မြို့နယ်၊ ရန်ကုန်မြို့။
ဖုန်း-၀၉-၇၉၅၆၂၀၁၇၃၊ ၀၉-၉၇၄၄၂၇၉၇၂

ဒီကရီကိုအတည်ပြုရန် အမိန့်မထုတ်သင့်ကြောင်း ထုချေစေရန်အကြောင်းကြားစာ
(တရားမကျင့်ထုံးဥပဒေအမိန့် ၂၁၊ နည်းဥပဒေ ၂၂)
ဒဂုံမြို့သစ်(ဆိပ်ကမ်း)မြို့နယ်တရားရုံးတော်
၂၀၂၅ ခုနှစ်၊ တရားမကြီးမှုအမှတ် ၄ နှင့်ဆက်နွယ်သည့် ၂၀၂၅ ခုနှစ်၊ တရားမဇာရီမှုအမှတ် ၅။

ဒေါ်ခင်သူဇာဝင်း	နှင့်	ဦးဟင်ဘီး
ဒီကရီအနိုင်ရသူ		**တရားရှုံး**

ရန်ကုန်တိုင်းဒေသကြီး၊ ဒေါပုံမြို့နယ်၊ ဗိုလ်ထွန်းဇံရပ်ကွက်၊ ဗိုလ်အောင်ကျော်လမ်း၊ အမှတ်-၇(အေ)နေ တရားရှုံး ဦးဟင်ဘီး (ယခုနေရပ်လိပ်စာမသိသူ) သိစေရမည်။

၂၀၂၅ ခုနှစ်၊ တရားမကြီးမှုအမှတ်-၄ တွင် ကျရှိသည့်ဒီကရီကို အတည်ပြုလုပ်ရန် ဤရုံးတော်သို့ တရားနိုင်က လျှောက်ထားသည်ဖြစ်၍ မည်သည့်အကြောင်းကြောင့် အတည်ပြုလုပ်စေရန် အမိန့်ကိုမထုတ်သင့်ကြောင်း အကြောင်းတစ်ခုခုရှိလျှင် ချေဆိုရန် သင်ကိုယ်တိုင်ဖြစ်စေ၊ ရှေ့နေသို့မဟုတ် အခွင့်ရကိုယ်စားလှယ်ဖြင့်ဖြစ်စေ ၂၀၂၅ ခုနှစ်၊ ဇွန်လ ၁၁ ရက် (၁၃၈၇ ခုနှစ်၊ နယုန်လဆုတ် ၁ ရက်)နေ့ မွန်းမတည့်မီ (၁၀:၀၀) နာရီအချိန်တွင် ဤရုံးတော်ရှေ့ လာရောက်ရမည်။

၂၀၂၅ ခုနှစ်၊ မေလ ၂၈ ရက်နေ့တွင် ဤရုံးတော်တံဆိပ်ရိုက်နှိပ်၍ ကျွန်ုပ်လက်မှတ်ရေးထိုးထုတ်ပေးလိုက်သည်။

(ကျော်လင်းထက်)
ဒုတိယမြို့နယ်တရားသူကြီး (၁)
ဒဂုံမြို့သစ်(ဆိပ်ကမ်း)မြို့နယ်တရားရုံး

ဒီကရီကိုအတည်ပြုရန် အမိန့်မထုတ်သင့်ကြောင်း ထုချေစေရန်အကြောင်းကြားစာ
(တရားမကျင့်ထုံးဥပဒေအမိန့် ၂၁၊ နည်းဥပဒေ ၂၂)
ဒဂုံမြို့သစ်(ဆိပ်ကမ်း)မြို့နယ်တရားရုံးတော်
၂၀၂၅ ခုနှစ်၊ တရားမကြီးမှုအမှတ် ၃ နှင့် ဆက်နွယ်သည့် ၂၀၂၅ ခုနှစ်၊ တရားမဇာရီမှုအမှတ် ၄။

ဒေါ်ခင်သူဇာဝင်း	နှင့်	ဦးဟင်ဘီး
ဒီကရီအနိုင်ရသူ		**တရားရှုံး**

ရန်ကုန်တိုင်းဒေသကြီး၊ ဒေါပုံမြို့နယ်၊ ဗိုလ်ထွန်းဇံရပ်ကွက်၊ ဗိုလ်အောင်ကျော်လမ်း၊ အမှတ်-၇(အေ)နေ တရားရှုံး ဦးဟင်ဘီး (ယခုနေရပ်လိပ်စာမသိသူ) သိစေရမည်။

၂၀၂၅ ခုနှစ် တရားမကြီးမှုအမှတ်-၃ တွင် ကျရှိသည့် ဒီကရီကို အတည်ပြုလုပ်ရန် ဤရုံးတော်သို့ တရားနိုင်က လျှောက်ထားသည်ဖြစ်၍ မည်သည့်အကြောင်းကြောင့် အတည်ပြုလုပ်စေရန် အမိန့်ကိုမထုတ်သင့်ကြောင်း၊ အကြောင်းတစ်ခုခုရှိလျှင် ချေဆိုရန် သင်ကိုယ်တိုင်ဖြစ်စေ၊ ရှေ့နေ သို့မဟုတ် အခွင့်ရကိုယ်စားလှယ်ဖြင့်ဖြစ်စေ ၂၀၂၅ ခုနှစ်၊ ဇွန်လ ၁၁ ရက် (၁၃၈၇ ခုနှစ်၊ နယုန်လဆုတ် ၁ ရက်)နေ့ မွန်းမတည့်မီ (၁၀:၀၀) နာရီအချိန်တွင် ဤရုံးတော်ရှေ့ လာရောက်ရမည်။

၂၀၂၅ ခုနှစ်၊ မေလ ၂၈ ရက်နေ့တွင် ဤရုံးတော်တံဆိပ်ရိုက်နှိပ်၍ ကျွန်ုပ်လက်မှတ်ရေးထိုးထုတ်ပေးလိုက်သည်။

(ကျော်လင်းထက်)
ဒုတိယမြို့နယ်တရားသူကြီး (၁)
ဒဂုံမြို့သစ်(ဆိပ်ကမ်း)မြို့နယ်တရားရုံး

၂၀၂၅-၂၀၂၆ ဘဏ္ဍာရေးနှစ်၊ တနင်္သာရီတိုင်းဒေသကြီး အထွေထွေအုပ်ချုပ်ရေးဦးစီးဌာန ငွေလုံးငွေရင်းရန်ပုံငွေဖြင့်ဆောင်ရွက်မည့် တည်ဆောက်ရေးလုပ်ငန်းများအတွက် တင်ဒါခေါ်ယူခြင်း

၁။ ၂၀၂၅-၂၀၂၆ ဘဏ္ဍာရေးနှစ်၊ တနင်္သာရီတိုင်းဒေသကြီးအထွေထွေအုပ်ချုပ်ရေးဦးစီးဌာန၊ ငွေလုံးငွေရင်း ရန်ပုံငွေဖြင့်ဆောင်ရွက်မည့် အောက်ဖော်ပြပါ တည်ဆောက်ရေးလုပ်ငန်းများအတွက် မြန်မာနိုင်ငံသားလုပ်ငန်းရှင်များထံမှ တင်ဒါတင်သွင်းရန် ဖိတ်ခေါ်အပ်ပါသည်-

စဉ်	(Lot) နံပါတ်	လုပ်ငန်းအမည်	လုပ်ငန်း တည်နေရာ
(က)	Lot-1	တိုင်းဒေသကြီးအထွေထွေအုပ်ချုပ်ရေးဦးစီးဌာန အမှုထမ်းအိမ်ရာဝင်းအတွင်း (၁၀၂x၃၂x၃၃)ပေ (၄)ခန်းတွဲ(၃)ထပ် ဝန်ထမ်းအိမ်ရာ ဆောက်လုပ်ခြင်း၊	ထားဝယ်မြို့
(ခ)	Lot-2	တိုင်းဒေသကြီးအထွေထွေအုပ်ချုပ်ရေးဦးစီးဌာန အရာထမ်းအိမ်ရာဝင်းအတွင်း (၄၀x၃၆x၂၃)ပေ (၂)ခန်းတွဲ(၂)ထပ် ဝန်ထမ်းအိမ်ရာ ဆောက်လုပ်ခြင်း၊	ထားဝယ်မြို့
(ဂ)	Lot-4	ထားဝယ်မြို့နယ်အထွေထွေအုပ်ချုပ်ရေးဦးစီးဌာန စုပေါင်းရုံးဝင်းအတွင်း(၈၀x၄၀x၃၆)ပေ (၄)ခန်းတွဲ(၃)ထပ် ဝန်ထမ်းအိမ်ရာနှင့် ဆိုင်ကယ်ပါကင်အပါအဝင် ဆောက်လုပ်ခြင်း လုပ်ငန်း (၁၂၅' x ၅၀')၊	ထားဝယ်မြို့
(ဃ)	Lot-5	မြိတ်မြို့နယ်အထွေထွေအုပ်ချုပ်ရေးဦးစီးဌာန မြိတ်မြို့နယ်ထွေ/အုပ်(စုပေါင်းရုံး)ဝင်းအတွင်း (၄)ခန်းတွဲ(၃)ထပ် ဝန်ထမ်းအိမ်ရာ ဆောက်လုပ်ခြင်း (၁၀၄x ၄၀x၃၆)ပေ (Pile ရိုက်ထားသော စနစ်ဖြင့်တွက်ချက်သည်)	မြိတ်မြို့

၂။ အောက်ပါအစီအစဉ်အတိုင်း ဖိတ်ခေါ်အပ်ပါသည်-

(က) တင်ဒါစတင်ရောင်းချမည့် နေ့ရက်/အချိန် - (၃၀-၅-၂၀၂၅)ရက်နေ့ (၁၀:၀၀) နာရီမှ (၁၆:၀၀) နာရီထိ

(ခ) တင်ဒါပိတ်မည့် နေ့ရက်/အချိန် - (၁၃-၆-၂၀၂၅)ရက်နေ့ (၁၆:၀၀)နာရီ

(ဂ) တင်ဒါဖွင့်လှစ်မည့် နေ့ရက်/အချိန် - (ထပ်မံအသိပေးသွားပါမည်)

(ဃ) တင်ဒါတင်သွင်း/ စိစစ်ရွေးချယ်မည့်နေရာ - တနင်္သာရီတိုင်းဒေသကြီး၊ အထွေထွေအုပ်ချုပ်ရေးဦးစီးဌာန၊ ထားဝယ်မြို့။

၃။ အသေးစိတ်သိရှိလိုပါက တနင်္သာရီတိုင်းဒေသကြီး၊ အထွေထွေအုပ်ချုပ်ရေး ဦးစီးဌာန၊ ထားဝယ်မြို့၊ ဌာနခွဲ(၁)၊ ဌာနစု(၂)၊ အုပ်ချုပ် ထောက်ပံ့ဌာနစိတ်၊ (ဖုန်း-၀၅၉-၂၀၂၃၅၅၈)သို့ ရုံးချိန်အတွင်း ဆက်သွယ်မေးမြန်း စုံစမ်းနိုင်ပါသည်။

တင်ဒါကော်မတီ
တနင်္သာရီတိုင်းဒေသကြီးအထွေထွေအုပ်ချုပ်ရေးဦးစီးဌာန

ကန့်ကွက်နိုင်ပါသည်

ရန်ကုန်မြို့၊ ဒဂုံမြို့သစ်(မြောက်ပိုင်း)မြို့နယ်၊ မြေတိုင်းရပ်ကွက်အမှတ်(၄၉)၊ ပဒုမ္မာ(၁)လမ်း၊ မြေကွက်အမှတ်(၁၂၁၄)၊ (အလျား၄၀ပေ x အနံ၆၀ပေ)အကျယ်အဝန်းရှိ ဒေါ်ဝေဇင်အောင်[၅/ဒပယ(နိုင်)၀၀၃၇၂၄]အမည်ပေါက် နှစ်(၆၀)ဂရန်မြေကွက်နှင့် ယင်းမြေကွက်ပေါ်ရှိ အိမ်အပါအဝင် အကျိုးခံစားခွင့်အရပ်ရပ်ကို အရပ်အရောင်းအဝယ်ကတိစာချုပ်အဆက်ဆက်ဖြင့် လက်ရှိဝယ်ယူပိုင်ဆိုင်ထားသူ ဦးထွန်းထွန်း(ခ)ထွန်းညိမ်း[၁၂/ဥကတ(နိုင်)၁၃၂၂၇၁]မှ ဥပဒေနှင့်အညီ တရားဝင်လွှဲပြောင်းရောင်းချပိုင်ခွင့်ရှိသည်ဟု ဝန်ခံကတိပြုပြောဆိုလာရာ ကျွန်ုပ်တို့၏မိတ်ဆွေဖြစ်သူ ဦးစည်သူအောင်နိုင်[၁၄/ပသန(နိုင်)၂၀၆၀၃၈]မှ အပြီးအပိုင်လွှဲပြောင်းဝယ်ယူရန်အတွက် စရန်ငွေအချို့ကို ပေးချေထားပြီးဖြစ်ပါသည်။ ၎င်းအရောင်းအဝယ်ကို ကန့်ကွက်လိုပါက ခိုင်လုံသော စာရွက် စာတမ်းအထောက်အထား မူရင်းများဖြင့် ဤကြော်ငြာပါသည့်နေ့မှစ၍ (၇)ရက်အတွင်း ကျွန်ုပ်တို့ထံသို့ လူကိုယ်တိုင်လာရောက်ကန့်ကွက်နိုင်ပါသည်။ သတ်မှတ်ရက်အတွင်း ကန့်ကွက်မည့်သူမရှိပါက အရောင်းအဝယ်ကို ပြီးဆုံးသည်အထိ ဥပဒေနှင့်အညီ ဆက်လက်ဆောင်ရွက်သွားမည်ဖြစ်ကြောင်း အများသိစေရန် ကြေညာအပ်ပါသည်။

လွှဲအပ်ညွှန်ကြားချက်အရ-

ဦးမောင်မောင်ချစ်(စလင်း) LL.B	**ဒေါ်မိုးယုနွယ်**
တရားလွှတ်တော်ရှေ့နေ(စဉ်-၇၇၄၇)	**တရားလွှတ်တော်ရှေ့နေ(စဉ်-၁၃၉၂၄)**
Ph-09-954280932	**LL.B, D.B.L, D.I.L, D.M.L,**
အမှတ်(၈၁)၊တကောင်း(၅)လမ်း၊	**WIPO (Switzerland)**
(၅)ရပ်ကွက်၊ တောင်ဥက္ကလာပမြို့နယ်။	**Ph:09-420080932, 09-983837110**

"ကန့်ကွက်နိုင်ကြောင်း အများသိစေရန်ကြေညာခြင်း"

ရန်ကုန်တိုင်းဒေသကြီး၊ သန်လျင်ခရိုင်၊ သန်လျင်မြို့နယ်၊ အမှုထမ်းရပ်ကွက်၊ ရွှေဝါလမ်းသွယ်(၂)၊ အမှတ်(၉)ဟုခေါ်တွင်သော အလျား(၃၂)ပေx အနံ(၅၅)ပေရှိ မြေကွက်နှင့် ယင်းမြေကွက်ပေါ်တွင်ဆောက်လုပ်ထားသော ရေ/မီးစုံ (၂)ထပ် အဆောက်အဦအပါအဝင် အကျိုးခံစားခွင့်အရပ်ရပ်ကို ဒေါ်နုနုခင် [၁၂/သလန(နိုင်) ၀၀၆၉၅၂] ကိုင်ဆောင်သူက ၎င်းပိုင်ဆိုင်ကြောင်းဝန်ခံလျက် ကျွန်ုပ်၏မိတ်ဆွေဖြစ်သော ဒေါ်ကြူကြူသင်း[၁၂/ခရန(နိုင်)၁၁၇၄၀၀] ကိုင်ဆောင်သူအား ရောင်းချရန် ကမ်းလှမ်းရာ ကျွန်ုပ်၏မိတ်ဆွေက ဝယ်ယူရန်သဘောတူညီသဖြင့် ရောင်းဖိုးငွေ၏ တစ်စိတ်တစ်ဒေသကို စရန်ငွေအဖြစ် ပေးချေပြီးဖြစ်ပါသည်။

သို့ဖြစ်ပါ၍ အဆိုပါအရောင်းအဝယ်ကိစ္စရပ်အပေါ် ကန့်ကွက်လိုသူရှိပါက ဤကြေညာစာပါသည့်နေ့ရက်မှစ၍ ရက်ပေါင်း(၁၄)ရက်အတွင်း ကျွန်ုပ်ထံသို့ သက်ဆိုင်ရာစာရွက်စာတမ်း အထောက်အထားများယူဆောင်၍ ကန့်ကွက်နိုင်ပါကြောင်းနှင့် ထိုနေ့ရက်ကျော်လွန်ပါက အပြီးသတ်အရောင်းအဝယ်ကိစ္စရပ်များကို ဥပဒေ၊ လုပ်ထုံးလုပ်နည်းနှင့်အညီ လုပ်ကိုင်ဆောင်ရွက်သွားမည်ဖြစ်ပါကြောင်း အများသိရှိစေရန် ကြေညာအပ်ပါသည်။

လွှဲအပ်ညွှန်ကြားသူ	**လွှဲအပ်ညွှန်ကြားချက်အရ**
ဒေါ်ကြူကြူသင်း	**ဒေါ်သက်မာဝင်း (LL.B)**
[၁၂/ခရန(နိုင်)၁၁၇၄၀၀]	**အထက်တန်းရှေ့နေ (စဉ် - ၂၉၅၇၀)**
	အမှတ်(၃၂၆)၊ အောင်မင်္ဂလာ(၁)လမ်း၊
	ရွှေကုန်းရပ်ကွက်၊ ကျောက်တန်းမြို့နယ်၊
	ရန်ကုန်မြို့။ Ph:09-773754314

ကန့်ကွက်နိုင်ပါသည်

ရန်ကုန်တိုင်းဒေသကြီး၊ ဒဂုံမြို့သစ်(မြောက်ပိုင်း)မြို့နယ်၊ မြေတိုင်းရပ်ကွက်အမှတ်-(၄၈-U9)၊ မြေကွက်အမှတ်(၁၂၉)၊ အလျား(၆၃/၆၄)ပေ× အနံ(၈၁/၈၂)ပေ၊ ဧရိယာ(၀.၁၁၇)ဧက၊ အကျယ်အဝန်း (၅၀၉၄)စတုရန်းပေရှိ နှစ်(၆၀)ဂရန်မြေအမျိုးအစားမြေကွက်နှင့် မြေကွက်ပေါ်ရှိ အဆောက်အဦး အပါအဝင် အကျိုးခံစားခွင့်အရပ်ရပ်အားလုံးတို့အား ရန်ကုန်မြို့တော်စည်ပင်သာယာရေး ကော်မတီမြို့ပြ စီမံကိန်းနှင့်မြေစီမံခန့်ခွဲမှုဌာနတွင် ဗိုလ်ကြီးအောင်ဆန်း(ဘ)ဦးအောင်စိန်(ISN-၃၈၉၇၆၅)မှ အမည်ပေါက်ပြီး (၁)ဦးအောင်မိုး(၁၂/မဘန(နိုင်)၀၀၈၇၆၂)၊ (၂)ဒေါ်ခင်မိုးခိုင်(၁၂/မရက(နိုင်)၀၃၆၈၃၈) နှင့် (၃)ဦးကျော်မိုး(၁၂/မရက(နိုင်)၀၃၆၈၃၇)တို့မှ အမွေဆက်ခံပိုင်ဆိုင်ပြီး ရောင်းချပိုင်ခွင့်၊ စီမံခန့်ခွဲပိုင်ခွင့်ရှိသူ ဖြစ်ကြောင်းဝန်ခံကတိပြု၍ ရောင်းချရန်ကမ်းလှမ်းလာသဖြင့် ကျွန်ုပ်၏မိတ်ဆွေဖြစ်သူ ဦးအောင်မင်းသိန်း (၉/အမဇ(နိုင်)၀၀၉၈၂၂)မှ စရံငွေပေးချေထားပြီးဖြစ်ပါသည်။

ကန့်ကွက်လိုသူများရှိပါက ဤကြော်ငြာပါသည့်နေ့မှစ၍ (၁၄)ရက်အတွင်း ခိုင်မာသောစာချုပ်စာတမ်းအထောက်အထား (မူရင်း)များနှင့်တကွ ကျွန်ုပ်ထံသို့ လာရောက်ကန့်ကွက်နိုင်ပါသည်။ သတ်မှတ်ရက်အတွင်း ကန့်ကွက်ခြင်းမရှိပါက အရောင်းအဝယ်ကို ဥပဒေနှင့်အညီ ဆက်လက်ဆောင်ရွက်သွားမည်ဖြစ်ကြောင်း အများသိစေရန် အသိပေးကြေညာအပ်ပါသည်။

လွှဲအပ်ညွှန်ကြားချက်အရ -

ဒေါ်ဖြူဖြူသန့် တရားလွှတ်တော်ရှေ့နေ (စဉ်-၈၃၁၁)
LL.B., D.B.L., WIPO-101(Switzerland)
အမှတ်-၁၂၆၊ ၄၁-လမ်း၊ မြေညီထပ်၊ ဗိုလ်တထောင်မြို့နယ်၊ ရန်ကုန်မြို့။ ရုံးဖုန်း-၀၉ ၅၄၀၁၄၆၂၊ ၀၉၈၈၇၈၀၀၀၂၆

ကန့်ကွက်နိုင်ပါသည်

ရန်ကုန်တိုင်းဒေသကြီး၊ သန်လျင်မြို့နယ်၊ ကြယ်စင်အိမ်ရာ၊ တိုက်အမှတ်(B3)၊ (၁)လွှာ၊ အခန်းအမှတ်(၁၁၃)၊ အခန်းအမျိုးအစား Type(B1⁺) အကျယ်အဝန်း(၁၅၁၁)စတုရန်းပေရှိသော ကွန်ဒိုတိုက်ခန်းနှင့်တိုက်ခန်းတွင်ပါရှိသော လျှပ်စစ်ပစ္စည်းများ၊ ပရိဘောဂများ၊ စွဲမြဲစွာ တပ်ဆင်ထားသော ပစ္စည်းများအပါအဝင် အကျိုးခံစားခွင့်အရပ်ရပ်အားလုံးတို့ကို ဦးမျိုးဇော်မင်း (၁၄/ကခန(နိုင်)၀၆၂၂၅၆)၊ ဒေါ်ဝေလွင်ဦး(၁၂/စခန(နိုင်)၀၀၂၅၀၀)တို့မှ ဝယ်ယူပိုင်ဆိုင်ထားပြီး ရောင်းချပိုင်ခွင့်၊ စီမံခန့်ခွဲ ပိုင်ခွင့်ရှိသူဖြစ်ကြောင်း ဝန်ခံကတိပြု၍ ရောင်းချရန်ကမ်းလှမ်းလာသဖြင့် ကျွန်ုပ်၏ မိတ်ဆွေ ဖြစ်သူ ဦးဝေလင်းထွန်း (၉/မနမ(နိုင်)၀၀၅၉၀၅) မှ ငွေအပြီးအပိုင် ပေးချေ၍ ဝယ်ယူထားပြီးဖြစ်ပါသည်။

ကန့်ကွက်လိုသူများရှိပါက ဤကြော်ငြာပါသည့်နေ့မှစ၍ (၇)ရက်အတွင်း ခိုင်မာသော စာချုပ်စာတမ်းအထောက်အထား(မူရင်း)များနှင့်တကွ ကျွန်ုပ်ထံသို့ လာရောက်ကန့်ကွက်နိုင်ပါသည်။သတ်မှတ်ရက်အတွင်း ကန့်ကွက်ခြင်းမရှိပါက အရောင်းအဝယ်ကို ဥပဒေနှင့်အညီ ဆက်လက် ဆောင်ရွက်သွားမည်ဖြစ်ကြောင်း အများသိစေရန် အသိပေးကြေညာအပ်ပါသည်။

လွှဲအပ်ညွှန်ကြားချက်အရ -

ဒေါ်ဖြူဖြူသန့် တရားလွှတ်တော်ရှေ့နေ (စဉ်-၈၃၁၁)
LL.B., D.B.L., WIPO-101(Switzerland)
အမှတ်-၁၂၆၊ ၄၁-လမ်း၊ မြေညီထပ်၊ ဗိုလ်တထောင်မြို့နယ်၊ ရန်ကုန်မြို့။ ရုံးဖုန်း-၀၉ ၅၄၀၁၄၆၂၊ ၀၉၈၈၇၈၀၀၀၂၆

ကန့်ကွက်နိုင်ကြောင်း အများသိစေရန်ကြော်ငြာခြင်း

ရန်ကုန်တိုင်းဒေသကြီး၊ လှည်းကူးခရိုင်၊ လှည်းကူးမြို့နယ်၊ ၈/၂ မြို့မရပ်ကွက်၊ နီလာရတနာလမ်း၊ မြို့ကွက်တိုးချဲ့ တည်ဆောက်ရေး၊ မြေယာချထားရေးအဖွဲ့မှ ဦးထွန်းမြင့် (MMA -၁၅၆၃၈၈)အမည်ဖြင့် ချထားပေးသော မြေကွက်ကြီးအမှတ် (၇၂၃)၊ မြေကွက်အကျယ်အဝန်း အလျား(၄၀)ပေ x အနံ (၆၀)ပေ မြေအပါအဝင် အကျိုးခံစားခွင့်အရပ်ရပ်အားလုံးတို့ကို အရှုပ်အရှင်းကင်းစွာ ရောင်းချပိုင်ခွင့်ရှိကြောင်း လက်ရှိပိုင်ဆိုင်သူ ဒေါ်သန်းသန်းဇင် [၁၂/ဥကတ(နိုင်)၀၄၂၉၀၂]၊ ဒေါ်သဇင်ငြိမ်း [၁၂/ဥကတ(နိုင်)၀၄၂၉၉၃] (ဘ) ဦးလှမောင်ထံမှ ကျွန်ုပ်မိတ်ဆွေဖြစ်သူ ဦးစိန်မြင့် [၂/ဒမဆ(နိုင်)၀၂၁၅၇၆]က အပြီးအပိုင် ဝယ်ယူရန်အတွက် စရန်ငွေတစ်စိတ်တစ်ပိုင်း ပေးချေပြီးဖြစ်ပါ၍ ကန့်ကွက်လိုသူများရှိပါက ယခုကြော်ငြာပါသည့်ရက်မှစ၍ (၁၃)ရက်အတွင်း ပိုင်ဆိုင်မှုစာရွက်စာတမ်း မူရင်းများနှင့်တကွ ကျွန်ုပ်ထံသို့ လူကိုယ်တိုင် လာရောက်ကန့်ကွက်နိုင်ပါသည်။ သတ်မှတ်ရက်ကျော်လွန်ပါက အရောင်းအဝယ်ကို ဥပဒေနှင့်အညီ အပြီးအပိုင်ဆောင်ရွက်သွားမည်ဖြစ်ကြောင်း အများသိစေရန် ကြော်ငြာအပ်ပါသည်။

ဦးစိန်မြင့်၏ လွှဲအပ်ညွှန်ကြားချက်အရ
ဒေါ်ခင်ချိုအေး တရားလွှတ်တော်ရှေ့နေ(စဉ်- ၁၄၅၄၈)
မှော်ဘီရှေ့နေများနားနေခန်း၊ မှော်ဘီမြို့နယ်တရားရုံး၊ မှော်ဘီမြို့။
ဖုန်း-၀၉-၄၂၀၀၅၅၁၃၄

"ကန့်ကွက်နိုင်ပါကြောင်း အများသိစေရန်ကြေညာခြင်း"

ရန်ကုန်တိုင်းဒေသကြီး၊ ဒဂုံမြို့သစ်(အရှေ့ပိုင်း)မြို့နယ်၊ မြေတိုင်းရပ်ကွက်အမှတ်(၁၅၈)၊ (-)လမ်း၊ အမှတ်(၄၀၁) ဟုခေါ်တွင်သော မြေကွက်နှင့် မြေကွက်ပေါ်ရှိ အကျိုးခံစားခွင့်အရပ်ရပ်တို့ကို ရောင်းချသူ ဒေါ်မျိုးမျိုးအေး[၁၂/ဥကတ(နိုင်)၁၆၀၄၇၂]မှ တရားဝင်ပိုင်ဆိုင်လာပြီး ရောင်းချပိုင်ခွင့်ရှိကြောင်း ဝယ်ယူသူ ဦးထွန်းလင်းအောင်[၁၂/မဂတ(နိုင်)၁၀၅၂၁၁]ထံသို့ ရောင်းချရန်ကမ်းလှမ်းရာ ဝယ်ယူသူမှ စရန်ငွေတစ်စိတ်တစ်ဒေသအား ပေးချေခဲ့ပြီးဖြစ်ပါသည်။ ကျန်ငွေများအား ဆက်လက်ပေးချေမည်ဖြစ်ပါသဖြင့် အဆိုပါအရောင်းအဝယ်အား ကန့်ကွက်လိုပါက ဤကြော်ငြာပါသည့်နေ့ရက်မှစ၍ (၇)ရက်အတွင်း ပိုင်ဆိုင်မှုအထောက်အထား(မူရင်း)များဖြင့် ကျွန်ုပ်ထံသို့ လာရောက်ကန့်ကွက်နိုင်ပါသည်။ ထိုသတ်မှတ်ရက်ကျော်လွန်ပါက အရောင်းအဝယ်ကိစ္စကို ဥပဒေနှင့်အညီ ဆက်လက်ဆောင်ရွက်သွားမည်ဖြစ်ကြောင်း အများသိစေရန် ကြေညာအပ်ပါသည်။

လွှဲအပ်ညွှန်ကြားသူ	**လွှဲအပ်ညွှန်ကြားချက်အရ-**
ဦးထွန်းလင်းအောင်	**ဦးလင်းထင်သောင်း LL.B, B.A (Business Law)**
[၁၂/မဂတ(နိုင်)၁၀၅၂၁၁]	**တရားလွှတ်တော်ရှေ့နေ (စဉ်-၁၆၂၅၃)**
	ဖုန်း-၀၉-၄၅၀၀၂၄၅၁၇

ဒေါ်ခိုင်ငွေဖြိုး (၁၂/ဥကမ (နိုင်) ၂၇၈၆၇၆)၊ အမှတ် (၄/၂၉၁)၊ ခေမာ(၉)လမ်း၊ မြောက်ဥက္ကလာပမြို့နယ်၊ ရန်ကုန်တိုင်းဒေသကြီးနေထိုင်သူသိစေရန်ကြေငြာခြင်း

ကျွန်ုပ်တို့၏မိတ်ဆွေဖြစ်သူ ဒေါ်အေးသူဇာ (၁၄/အဂပ (နိုင်) ၂၄၉၃၇၀)ကိုင်ဆောင်သူ၊ (Active Fashion) ဖွင့်လှစ်ထားသူ၏လွှဲအပ်ညွှန်ကြားချက်အရ အောက်ပါအတိုင်း ကြေညာအပ်ပါသည်-

လူကြီးမင်းသည် ကျွန်ုပ်တို့မိတ်ဆွေ၏ (Active Fashion)အမည်ရှိ အထည်မျိုးစုံရောင်းချသည့်ဆိုင်တွင် (၅-၃-၂၀၂၄)ရက်နေ့တွင် အရောင်းဝန်ထမ်းနှင့် ရောင်းရငွေများအား တွက်ချက်ပြီး ငွေစာရင်းကိုင် လုပ်ရသည့်တာဝန်ဖြင့် စတင်ဝင်ရောက်လုပ်ကိုင်ခဲ့ရာ ကျွန်ုပ်တို့၏မိတ်ဆွေမှ (၅-၃-၂၀၂၅)ရက်နေ့တွင် တစ်ကြိမ်၊ (၁၅-၅-၂၀၂၅)ရက်နေ့တွင်တစ်ကြိမ် ရောင်းရငွေများအား စာရင်းစစ်ခဲ့ရာ ငွေများစာရင်းကွာနေသည့်အတွက် လူကြီးမင်းအား ငွေစာရင်းရှင်းလင်းပေးရန် ပြောကြားခဲ့ရာ လူကြီးမင်းမှ စာရင်း မရှင်းလင်းပေးနိုင်ကြောင်း ရိုင်းပျစွာပြောဆိုသည့်အပြင် အလုပ်ရှင်ဖြစ်သော ကျွန်ုပ်တို့၏မိတ်ဆွေမှ ချမှတ်ထားသည့် စည်းကမ်းချက်များကိုလည်း အကြိမ်ကြိမ်ချိုးဖောက်ပြီး လိုက်နာခြင်းမရှိ၍ ကျွန်ုပ်တို့၏ မိတ်ဆွေမှ လူကြီးမင်းအား (၁၆-၅-၂၀၂၅) ရက်နေ့တွင် အလုပ်သို့ မလာတော့ရန် ပြောကြားခဲ့ကြောင်း လွှဲအပ်ညွှန်ကြားချက်အရ သိရှိခဲ့ရပါသည်။

ထို့ကြောင့် လူကြီးမင်းအနေဖြင့် ကျွန်ုပ်တို့မိတ်ဆွေထံ ဆက်သွယ်၍ (၇)ရက်အတွင်း လူကြီးမင်း ပေးအပ်ရန် ကျန်ရှိသောငွေများအား စာရင်းရှင်းလင်းပေးပါရန်နှင့် လူကြီးမင်းအား ကျွန်ုပ်တို့၏မိတ်ဆွေမှ ဝန်ထမ်းတစ်ယောက်၏လိုက်နာရန် ချမှတ်ထားသော စည်းကမ်းချက်များကို အကြိမ်ကြိမ်ချိုးဖောက်ပြီး မလိုက်နာခဲ့သည့်အတွက် တရားဝင်အလုပ်မှ ရပ်နားလိုက်ပြီဖြစ်ပါကြောင်း အသိပေးကြေညာအပ်ပါသည်။

ဒေါ်အေးသူဇာ၏လွှဲအပ်ညွှန်ကြားချက်အရ -

ဦးဇော်ဝင်းထွေး	**ဒေါ်နုသန္တာအောင်**
LL.B W.I.P.O (Switzerland)	LL.B W.I.P.O (Switzerland)
တရားလွှတ်တော်ရှေ့နေ (စဥ် - ၉၆၅၇)	တရားလွှတ်တော်ရှေ့နေ (စဥ် - ၉၆၆၃)

အမှတ် (၅၀)၊ ပထမထပ်၊ အခန်း (D-2)၊ ဘဏ်လမ်း၊ ကျောက်တံတားမြို့နယ်၊ ရန်ကုန်မြို့။

Ph: 09-5163299	Ph : 09-420055510

ပြည်ထောင်စုသမ္မတမြန်မာနိုင်ငံတော်အစိုးရ
နေပြည်တော်စည်ပင်သာယာရေးကော်မတီ
အိတ်ဖွင့်တင်ဒါခေါ်ယူခြင်း

၁။ နေပြည်တော်စည်ပင်သာယာရေးကော်မတီ၊ အင်ဂျင်နီယာဌာန (လမ်း/တံတား)မှ ၂၀၂၅-၂၀၂၆ ဘဏ္ဍာရေးနှစ် နေပြည်တော်ကောင်စီ ငွေလုံးငွေရင်း အသုံးစရိတ်ခွင့်ပြုငွေဖြင့် တင်ဒါခေါ်ယူ ဆောင်ရွက်မည့်လမ်း၊ တံတားလုပ်ငန်း (၁၀)ခုအား အိတ်ဖွင့်တင်ဒါပေးသွင်းရန် မြန်မာနိုင်ငံသား တိုင်းရင်းသားလုပ်ငန်းရှင်များအား ဖိတ်ခေါ်အပ်ပါသည် -

တင်ဒါပုံစံစတင်ရောင်းချမည့်ရက်	-	၃၀-၅-၂၀၂၅ ရက်
တင်ဒါပုံစံပိတ်မည့်ရက်	-	၁၂-၆-၂၀၂၅ ရက်၊ (၁၆:၀၀) နာရီ
တင်ဒါပေးသွင်းရမည့်နေရာ	-	အင်ဂျင်နီယာဌာန(လမ်း/တံတား) နေပြည်တော်စည်ပင်သာယာရေး ကော်မတီ

၂။ တင်ဒါပုံစံနှင့် အသေးစိတ်သိရှိလိုသည့် အချက်အလက်များအား ရုံးချိန်အတွင်း အောက်ဖော်ပြပါလိပ်စာတွင် မေးမြန်းစုံစမ်းဝယ်ယူနိုင်ပါသည်-

အင်ဂျင်နီယာဌာန (လမ်း/တံတား)၊
နေပြည်တော်စည်ပင်သာယာရေးကော်မတီ
ဖုန်း - ၀၆၇-၄၃၂၀၃၇၊

တင်ဒါကော်မတီ
နေပြည်တော်စည်ပင်သာယာရေးကော်မတီ

အများသိစေရန်ကြေညာခြင်း

တနင်္သာရီတိုင်းဒေသကြီး၊ ကော့သောင်းမြို့၊ အေးရိပ်ငြိမ်ရပ်ကွက်နေ ဦးအောင်ကိုကို [၆/ကသန(နိုင်)၀၇၇၆၃၂]နှင့် ဒေါ်သူဇာမင်း [၆/ထဝန(နိုင်) ၀၆၈၀၃၇]တို့၏ လွှဲအပ်ညွှန်ကြားချက်အရ အောက်ပါအတိုင်း ကြေညာအပ်ပါသည်-

ဦးအောင်ကိုကိုနှင့် ဒေါ်သူဇာမင်းတို့သည် ဗုဒ္ဓဘာသာဝင်များဖြစ်ကြပြီး (၃၁-၁၂-၂၀၁၉)ရက်နေ့မှစ၍ တရားဝင် အကြင်လင်မယားအဖြစ် ပေါင်းသင်းနေထိုင်လာခဲ့ကြပါသည်။ ယခုအခါ တစ်ဦးနှင့်တစ်ဦး စိတ်သဘောထားချင်း မတိုက်ဆိုင်သည့်အပြင် ဆက်လက်ပေါင်းသင်းရန် မဖြစ်နိုင်သောကြောင့် (၂၃-၅-၂၀၂၅)ရက်နေ့တွင် "နှစ်ဦးသဘောတူ အကြင်လင်မယားအဖြစ်မှ ကွာရှင်းပြတ်စဲခြင်း ကတိစာချုပ်"ကို မိမိတို့၏ လွတ်လပ်သောသဘောဆန္ဒအရ အသိသက်သေများရှေ့မှောက်တွင် ပြုလုပ်ချုပ်ဆိုခဲ့ကြပြီးဖြစ်ပါသည်။ ထို့ကြောင့် ဦးအောင်ကိုကိုနှင့် ဒေါ်သူဇာမင်းတို့သည် တစ်ဦးနှင့်တစ်ဦး မည်သို့မျှ ဆက်စပ်သက်ဆိုင်ခြင်း အလျဉ်းမရှိတော့ကြောင်း အများသိစေရန် ကြေညာအပ်ပါသည်။

လွှဲအပ်ညွှန်ကြားချက်အရ -

ဦးအောင်ဇာနည်စိုး(LL.B.)(D.I.R)	**ဦးသိန်းနိုင်စိုး(LL.B.) (D.I.R)**
တရားလွှတ်တော်ရှေ့နေ(စဉ်- ၁၀၁၃၀)	**အထက်တန်းရှေ့နေ(စဉ်- ၅၃၆၉၇)**

အမှတ်(၁၀၄)၊ (A-2)၊ အာသောကလမ်း၊ လှိုင်မြို့နယ်၊ ရန်ကုန်မြို့။
ဖုန်း- ၀၉-၄၀၀၅၂၄၀၈၅၊ ၀၉-၂၅၄၉၂၈၅၉၈

"ကန့်ကွက်နိုင်ပါကြောင်း အများသိစေရန်ကြေညာခြင်း"

ရန်ကုန်တိုင်းဒေသကြီး၊ မြောက်ဥက္ကလာပမြို့နယ်၊ (င)ရပ်ကွက်၊ သန္တာ (၁၀)လမ်း၊ အမှတ် (၂၁၄)၊ ဦးအောင်ရွှေ အမည်ပေါက် နှစ်(၆၀)ဂရန်ရှိ ပေ(၂၀x၆၀) အနက်မှ (အလျား ၁၀ ပေx အနံ ၆၀ ပေ)၊ မြေကွက်နှင့် ယင်းမြေပေါ်ရှိ အဆောက်အဦအပါအဝင် အကျိုးခံစားခွင့်အရပ်ရပ်အားလုံးကို တရားဝင်လွှဲပြောင်းရောင်းချခွင့်ရှိသည်ဟု ဝန်ခံကတိပြုသူ ဒေါ်သန်းစိန် [၁၂/ဥကတ(နိုင်)၀၁၅၂၁၆]ထံမှ ကျွန်ုပ်၏မိတ်ဆွေက အပြီးအပိုင် ဝယ်ယူရန်အတွက် စရန်ငွေအချို့ကို ပေးချေထားပြီးဖြစ်၍ ကန့်ကွက်လိုပါက အကျိုးခံစားခွင့်ရှိသူ မည်သူမဆို ဤကြော်ငြာပါသည့်ရက်မှ (၁၄)ရက်အတွင်း ခိုင်လုံသောပိုင်ဆိုင်မှုစာရွက်စာတမ်း အထောက်အထားမှုရင်းများ ယူဆောင်လာပြီး ကျွန်ုပ်ထံသို့ လာရောက်ကန့်ကွက်နိုင်ပါသည်။ သတ်မှတ်ရက်အတွင်း ကန့်ကွက်မည့်သူမရှိပါက အရောင်းအဝယ်ကို ဥပဒေနှင့် အညီ ပြီးဆုံးသည်အထိ ဆက်လက်ဆောင်ရွက်သွားမည်ဖြစ်ကြောင်း အများသိစေရန် ကြေညာအပ်ပါသည်။

လွှဲအပ်ညွှန်ကြားချက်အရ
ဒေါ်အေးအေးမင်း (LL.B) (D.B.L) (DL-101 WIPO)
တရားလွှတ်တော်ရှေ့နေ (စဉ်- ၁၉၅၂၁)
တိုက်(၉/၁၁)၊ ပထမထပ် (ဘယ်)၊ အခန်း (၁၀၁/စီ)၊ ၃၆လမ်းတို၊
ကျောက်တံတားမြို့နယ်၊ ရန်ကုန်တိုင်းဒေသကြီး။ ဖုန်း-၀၉-၄၂၉၀၅၉၃၀၇

ကန့်ကွက်နိုင်ကြောင်း အများသိစေရန်

ရန်ကုန်မြို့၊ မြောက်ဥက္ကလာပမြို့နယ်၊ မြေတိုင်းရပ်ကွက်အမှတ်(၁၂)၊ ရွှေပေါက်ကံ၊ အောင်ရာဇာလမ်း၊ အမှတ်(၃၀၇) ဟုခေါ်တွင်သော အကျယ်အဝန်း (၄၀ပေx ၆၀ပေ)ရှိ ဦးဝင်းမောင်မောင် [၁၂/ဥကမ(နိုင်)၁၆၀၈၃၇]နှင့် ဒေါ်အေးသီတာအောင် [၁၀/မဒန(နိုင်)၀၁၈၇၃၃] နှစ်ဦး အမည်ပေါက် နှစ်(၆၀) ဂရန်မြေအနက်မှ တရားဝင်မခွဲစိတ်ရသေးသော ခြေရင်းခြမ်း (၂၀x၆၀)ပေရှိ မြေနှင့်နေအိမ်အား အပြီးအပိုင်ဝယ်ယူရန် စရန်ငွေပေးချေထားပြီးဖြစ်ပါသည်။ အဆိုပါ မြေနှင့်နေအိမ် အရောင်းအဝယ်နှင့်ပတ်သက်၍ ပိုင်ရေးဆိုင်ခွင့်ရှိသူ မည်သူမဆို ကန့်ကွက်လိုပါက ခိုင်လုံသောစာချုပ်စာတမ်း အထောက်အထားမူရင်းများဖြင့် ဤကြော်ငြာပါသည့်နေ့မှစ၍ (၇)ရက်အတွင်း ကျွန်ုပ်ထံသို့ ကိုယ်တိုင်လာရောက် ကန့်ကွက်နိုင်ပါသည်။ သတ်မှတ်ရက်ကျော်လွန်ပါက အရောင်းအဝယ်အား ဥပဒေနှင့်အညီ ဆက်လက်ဆောင်ရွက်သွားမည်ဖြစ်ကြောင်း အများသိစေရန် ကြေညာအပ်ပါသည်။

ဒေါ်သန်းသန်းအေး[၆/မအရ(နိုင်)၀၀၄၈၀၈]၏လွှဲအပ်ညွှန်ကြားချက်အရ -
ဦးအောင်ဇော်ဝင်း(LL.B) တရားလွှတ်တော်ရှေ့နေ(စဉ်-၁၅၇၈၂)
အမှတ်(၁၅)၊ ခိုင်ရွှေဝါလမ်း၊ မြဥယျာဉ်စိုက်ပျိုးရေးခြံ၊ (၄)ရပ်ကွက်၊
မြောက်ဥက္ကလာပမြို့နယ်၊ ရန်ကုန်မြို့။
ဖုန်း- ၀၉-၂၅၈၄၆၅၈၇၁၊ ၀၉-၉၅၃၀၁၀၇၇၈

ကန့်ကွက်နိုင်ကြောင်းကြော်ငြာ

ဒဂုံမြို့သစ်(တောင်ပိုင်း)မြို့နယ်၊ မြေတိုင်းရပ်ကွက်အမှတ် (၆၆)၊ မြေကွက်အမှတ် (၇၃၈)၊ မြေကွက် တည်နေရာ အမှတ် (၇၃၈)၊ ဂျိုးဖြူလမ်း၊ ၆၆ ရပ်ကွက်၊ ဒဂုံမြို့သစ်(တောင်ပိုင်း)မြို့နယ် ဦးသာအောင်(ခ)သာဒင် [၁၂/ရကန(နိုင်)၀၃၆၅၉၈] အမည်ပေါက် နှစ်(၆၀) မြေငှားဂရန်မြေအား ဂရန်အမည်ပေါက် ဦးသာအောင်(ခ)သာဒင် (ဖခင်)ဖြစ်သူသည် (၂၀-၈-၂၀၂၁)ရက်နေ့တွင်လည်းကောင်း၊ မိခင်ဖြစ်သူ ဒေါ်စိန်ညိုသည် (၁၀-၁၁-၂၀၁၁)ရက်နေ့တွင်လည်းကောင်း အသီးသီးကွယ်လွန်ခဲ့ကြပြီး ၎င်းတို့၏ သားသမီး (၅)ဦးဖြစ်သူ ၁။ ဒေါ်စောတင်ဝင်း၊ ၂။ ဒေါ်စိန်မြင့်၊ ၃။ ဒေါ်မြင့်မြင့်စိန်၊ ၄။ ဦးဝေယု၊ ၅။ ဒေါ်ယုယုဆွေတို့ဖြစ်ကြပြီး ၁။ ဒေါ်စိန်မြင့်[၁၂/ရကန(နိုင်)၀၃၅၅၄၂]၊ ၂။ ဒေါ်မြင့်မြင့်စိန် [၁၂/ဗဟန(နိုင်)၀၄၇၁၉၆]တို့၏ ရန်ကုန်မြို့စာချုပ်စာတမ်းမှတ်ပုံတင်ရုံး အထွေထွေကိုယ်စားလှယ်အမှတ် ၇၄၂၂/၂၀၂၂ (၉-၅-၂၀၂၂)ဖြင့်လည်းကောင်း၊ ၁။ ဦးဝေယု[၁၂/တမန(နိုင်) ၀၀၂၉၉၉]၊ ၂။ ဒေါ်ယုယုဆွေ [၁၂/တမန(နိုင်)၀၀၃၀၀၀]တို့၏ ရန်ကုန်မြို့ စာချုပ်စာတမ်းမှတ်ပုံတင်ရုံး အထွေအထွေကိုယ်စားလှယ်လွှဲစာအမှတ်- ၇၄၂၁/၂၀၂၂ (၉-၅-၂၀၂၂)တို့ဖြင့်ရရှိသူ ဒေါ်စောတင်ဝင်း [၁၂/ရကန(နိုင်) ၀၃၆၅၅၆] ကိုယ်စားနှင့်ကိုယ်တိုင်မှ တရားဝင်အမွေဆက်ခံခွင့်ရှိသူ သားသမီးများဖြစ်ကြောင်း၊ အခြားသော သား/သမီးမွေးချင်း တစ်ဦးတစ်ယောက်မျှမရှိပါကြောင်း၊ ကိတ္တိမသားသမီးများလည်း မွေးစားထားခဲ့ခြင်း လုံးဝမရှိပါကြောင်း အထက်ပါမြေကွက်၏ အကျိုးခံစားခွင့်အရပ်ရပ် အားလုံးတို့အား မိမိတို့မောင်နှမ (၅)ဦးသာလျှင် အမွေဆက်ခံပိုင်ဆိုင်ပါကြောင်း၊ မိမိတို့မှလွဲ၍ အခြားသောအမွေဆက်ခံခွင့်ရှိသူ တစ်ဦးတစ်ယောက်မျှမရှိပါကြောင်း ကျမ်းကျိန်လွှာအမှတ် ၃/၁၀၈၆/၂၀၂၄ (၁၉-၃-၂၀၂၄) အသိသက်သေနှစ်ဦး၏ ထောက်ခံကျမ်းကျိန်လွှာ(၂)စောင်၊ မိခင်ဖခင်သေစာရင်း၊ အိမ်ထောင်စုစာရင်း၊ အထွေထွေကိုယ်စားလှယ်လွှဲစာ- ၇၄၂၂/၂၀၂၂ နှင့် ၇၄၂၁/၂၀၂၂ တို့အား ကိုယ်စားလှယ်လွှဲသူ သက်ရှိထင်ရှားရှိကြောင်းနှင့် ကိုယ်စားလှယ်လွှဲစာ ယနေ့တိုင်ရုပ်သိမ်းခြင်းမရှိကြောင်း ကျမ်းကျိန်လွှာအမှတ်- ၃/၁၀၉၁/၂၀၂၄ (၁၉-၃-၂၀၂၄)၊ နှစ်(၆၀) မြေငှားစာချုပ်မူရင်း၊ နိုင်ငံသားစိစစ်ရေးကတ်ပြားတို့တင်ပြ၍ ပိုင်ဆိုင်/စွန့်လွှတ် မြေပုံကူးလျှောက်ထားခြင်းအား မြေပြင်ကွင်းဆင်းစစ်ဆေးရာ မြေကွက် ၇၃၇ နှင့်တစ်ဆက်တည်း အုတ်တံတိုင်းကာထားပြီး ကိုယ်တိုင်မနေ၊ ဒေါ်စောတင်ဝင်းမှ ကွင်းဆင်းသိရှိကြောင်း လက်မှတ်ရေးထိုးပေးပါသဖြင့် GP ဒေါ်စောတင်ဝင်းမှ ကိုယ်တိုင် + ၎င်းတို့၏ ပိုင်ဆိုင်/စွန့်လွှတ်မြေပုံကူး လျှောက်ထားလာရာ တရားဝင်ခိုင်လုံသော အထောက်အထားများဖြင့် ဤကြော်ငြာပါသည့်နေ့မှစ၍ (၇)ရက်အတွင်း ကန့်ကွက်နိုင်ပါကြောင်းနှင့် ကန့်ကွက်မှုမရှိပါက လုပ်ထုံးလုပ်နည်းအတိုင်း ဆက်လက်ဆောင်ရွက်ပေးမည်ဖြစ်ပါကြောင်း အသိပေးကြေညာအပ်ပါသည်။

ဌာနမှူး (ဒုတိယညွှန်ကြားရေးမှူးချုပ်)
မြို့ပြမြေစီမံခန့်ခွဲမှုဌာန
ရန်ကုန်မြို့တော်စည်ပင်သာယာရေးကော်မတီ

"အမှတ်တံဆိပ်အသိပေးကြေညာခြင်း"

ပဲခူးတိုင်းဒေသကြီး၊ သာယာဝတီခရိုင်၊ သုံးဆယ်မြို့ ၊ ဈေးရပ်ကွက်၊ လမ်းမတော်လမ်း၊ ခြံအမှတ် (၈)တွင်နေထိုင်သော ဦးအောင်ဘိုဘိုဝင်း [၇/သဝတ(နိုင်)၀၆၂၈၄]နှင့် ဒေါ်သူဇာသွင် [၇/သဝတ(နိုင်)၀၇၉၁၈၈]သည် အောက်တွင်ဖော်ပြထားသော အမှတ်တံဆိပ်အား ပြည်ထောင်စုသမ္မတမြန်မာနိုင်ငံတော်အစိုးရ၊ စီးပွားရေးနှင့်ကူးသန်းရောင်းဝယ်ရေးဝန်ကြီးဌာန၊ မူပိုင်ခွင့်ဦးစီးဌာနတွင် လျှောက်ထားခဲ့ရာ မူပိုင်ခွင့်ဦးစီးဌာနမှ Application Number - T/2025/002067 ဖြင့် လျှောက်ထားချက်အား လက်ခံထားပြီးသည့် အမှတ်တံဆိပ်၏ မူပိုင်ရှင်ဖြစ်ပါသည်-

SN
Shwe Nan Thit
ရွှေနန်းသစ်
စိန်ရွှေရတနာရွှေဆိုင်

လျှောက်လွှာနံပါတ်- T/2025/002067

အထက်ဖော်ပြပါ အမှတ်တံဆိပ်အမည်အမှတ်အသားဖြင့် Gems & Jewellery ဆိုင်များ၊ နိုင်ငံတကာအဆင့်မီ GIA စိန်ထည်အမျိုးမျိုး၊ အရည်အသွေးမြင့် ကျောက်ထည်/ စိန်ထည်အမျိုးမျိုး၊ ရွှေ ပလက်တီနမ်၊ ပတ္တမြား၊ နီလာ၊ မြ၊ ပုလဲ အစရှိသည့် လက်ဝတ်ရတနာထည်များအား မိမိတို့ကိုယ်တိုင်ဖန်တီး၍ ရောင်းချသည့်ဆိုင်ခန်းများဖွင့်လှစ်ခြင်းနှင့် ရွှေပန်းထိမ်လုပ်ငန်းများအား ရန်ကုန်မြို့အပါအဝင် ပြည်ထောင်စုသမ္မတမြန်မာနိုင်ငံတစ်ဝန်းလုံးတွင် ဖွင့်လှစ်လုပ်ကိုင်ဆောင်ရွက်သွားမည့်အပြင် မိမိတို့၏ဝန်ဆောင်မှုလုပ်ငန်းတိုင်းတွင်လည်း လုပ်ငန်းသုံးအမှတ်တံဆိပ်အနေဖြင့် အသုံးပြုလျက်ရှိပါသည်။

သို့ဖြစ်ပါ၍ အဆိုပါ အမှတ်တံဆိပ်အားမည်သည့်ပုံစံဖြင့်မဆို မှိုငြမ်းတုပသုံးစွဲခြင်း၊ အမည်စာသားပုံစံတူပြုလုပ်ခြင်း၊ လုပ်ငန်းတူလုပ်ကိုင်ခြင်း၊ အမည်တူ/ လုပ်ငန်းတူဆိုင်ခန်းများဖွင့်လှစ်ခြင်း၊ တစ်နည်းနည်းအားဖြင့် ထင်ယောင်ထင်မှားဖြစ်စေ၊ ဆင်တူယိုးမှားဖြစ်စေ၊ သွယ်ဝိုက်၍ဖြစ်စေ အသုံးပြုခြင်းမျိုး မပြုလုပ်မဆောင်ရွက် ကြရန်သတိပေးတားမြစ်ပါသည်။ မှိုငြမ်းတုပသုံးစွဲခဲ့မည်ဆိုပါက တည်ဆဲဥပဒေများနှင့်အညီ လိုအပ်သလို တရားစွဲဆိုအရေးယူမည်ဖြစ်ကြောင်း အများသိစေရန် အသိပေးကြေညာအပ်ပါသည်။

ဦးအောင်ဘိုဘိုဝင်း နှင့် ဒေါ်သူဇာသွင် တို့၏ လွှဲအပ်ညွှန်ကြားချက်အရ-

ဒေါ်အေးမင်းမင်းသိမ့် (LL.B,D.B.L,D.I.L,D.M.L)	**ဒေါ်ဇင်မာအောင် (LL.B,LL.M)**
တရားလွှတ်တော်ရှေ့နေ (စဉ်-၁၄၅၃၇)	**အထက်တန်းရှေ့နေ(စဉ်-၅၂၆၄၆)**

အမှတ်(၁၉)၊ ရွှေကမ္ဘာအိမ်ရာ(၉)လမ်း၊ မင်းဓမ္မလမ်းမကြီး၊ မရမ်းကုန်းမြို့နယ်၊ ရန်ကုန်မြို့။
ဖုန်း-၀၉-၅၀၉၈၉၄၂၊ ၀၉-၇၉၅၉၂၁၉၃၂

အမည်ပြောင်း

မွန်ပြည်နယ်၊ ရေးမြို့နယ်၊ အ.လ.က(၃) Grade(1)မှ (အဖ) ဦးငွေးထွန်းလှ[၃/ဘအန (နိုင်) ၂၅၀၄၃၄]၏ သမီး မိပနီဝန်ချမ်းအား မမြင့်မြင့်မွန်ဟု ပြောင်းလဲခေါ်ဆိုပါရန်။

မမြင့်မြင့်မွန်

ဖခင်အမည်မှန်

ရန်ကုန်တိုင်း ဒေသကြီး၊ ဒဂုံမြို့နယ်၊ အ.ထ.က(၁)၊ Grade-11 (R-8)တွင် ပညာသင်ကြားနေသော မောင်ဝေလျှံဖြိုး၏ ဖခင်အမည်မှန်မှာ ဦးချိန်ရင်လို [၁၃/ကခန(နိုင်) ၀၃၈၃၇၇] ဖြစ်ပါကြောင်း။

အမည်ပြောင်း

ရန်ကုန်တိုင်းဒေသကြီး၊ ရွှေပြည်သာမြို့နယ်၊ (၁၇)ရပ်ကွက်၊ သီရိမင်္ဂလာကျောင်းလမ်း၊ အမှတ် (၁၂၂၄/ခ)နေ ဦးထွန်းလွင်ဦး [၁၂/လမန (နိုင်) ၁၂၃၄၅၁]၏ သား မောင်ရှိုင်းသီဟအား မောင်ရှိုင်းကိုကိုလွင်ဟု ပြောင်းလဲခေါ်ဆိုပါရန်။

အများသိစေရန်ကြေညာခြင်း

ရန်ကုန်တိုင်းဒေသကြီး၊ လှိုင်သာယာမြို့နယ်၊ ပိတောက်အိမ်ရာ၊ အမှတ်(PV-48)၊ ဧရိယာ (၃၂၉၄) စတုရန်းပေရှိမြေကွက်ပေါ်၌ ဆောက်လုပ်ထားသော အဆောက်အဦ ဧရိယာ (၂၅၅၂)စတုရန်းပေရှိ ရေ၊ မီးစုံ နှစ်ထပ်တိုက်အပါအဝင် အကျိုးခံစားခွင့်အရပ်ရပ်အားလုံးတို့ကို တရားဝင်လက်ရှိထားပိုင်ဆိုင်လျက်ရှိသော ရောင်းချသူ ဒေါ်ယဉ်မြင့်အေး [၁၃/ဟပတ(နိုင်) ၀၁၂၃၄၇]ထံမှ အပြီးအပိုင်ဝယ်ယူရန်အတွက် ကျွန်ုပ်တို့၏မိတ်ဆွေဖြစ်သူက အရောင်းအဝယ်တန်ဖိုးငွေ၏ တစ်စိတ်တစ်ဒေသကို စရန်ငွေအဖြစ် ပေးချေထားပြီးဖြစ်ပါသည်။ သို့ဖြစ်ပါသောကြောင့် အထက်ပါကိစ္စနှင့်စပ်လျဉ်း၍ ကန့်ကွက်လိုသူများရှိပါက ဤသတင်းစာကြော်ငြာပါရှိသည့်နေ့မှ (၁၄)ရက်အတွင်း ပိုင်ဆိုင်မှုအထောက်အထားမူရင်းများနှင့်တကွ ကျွန်ုပ်တို့ထံသို့ လာရောက်ကန့်ကွက်နိုင်ပါသည်။ အကယ်၍ (၁၄)ရက်ပြည့်မြောက်သည်အထိ ကန့်ကွက်မည့်သူမရှိပါက အရောင်းအဝယ်ပြီး ဆုံးသည့်တိုင်အောင် ဥပဒေနှင့်အညီ ဆက်လက်ဆောင်ရွက်သွားမည်ဖြစ်ကြောင်း အများသိစေရန် ကြေညာအပ်ပါသည်။

လွှဲအပ်ညွှန်ကြားချက်အရ -

ဦးသက်ပိုင်ကို (LL.B)	**ဦးမင်းခန့်ကျော် (LL.B)**
တရားလွှတ်တော်ရှေ့နေ(စဉ်-၁၆၂၆၂)	**အထက်တန်းရှေ့နေ(စဉ်-၅၅၈၁၉)**

အမှတ်(၃၁၀)၊ စိန်ပန်းမြိုင်လမ်း၊ (၁၇)ရပ်ကွက်၊ ဒဂုံမြို့သစ်(တောင်ပိုင်း)မြို့နယ်၊ ရန်ကုန်တိုင်းဒေသကြီး။
ဖုန်း- ၀၉-၂၅၄၆၀၈၅၉၄၊ ၀၉-၄၀၄၀၈၀၄၃၉

ကန့်ကွက်နိုင်ကြောင်း အများသိစေရန်ကြေညာခြင်း

ရန်ကုန်တိုင်းဒေသကြီး၊ ဒဂုံမြို့သစ်(ဆိပ်ကမ်း)မြို့နယ်၊ မြေတိုင်းရပ်ကွက်အမှတ်- ၁၇၄၊ စက်မှုဇုန်-၄ (အနံ့ဇုန်)၊ မြေကွက်အမှတ်-၁၄၇+၁၄၈၊ မြေအကျယ်အဝန်း (၆၀x၈၀)ပေစီရှိ ပါမစ်မြေဟုခေါ်တွင်ပြီး ရန်ကုန်မြို့၊ ဒဂုံမြို့သစ်(ဆိပ်ကမ်း)မြို့နယ်၊ (၁၇၄)ရပ်ကွက်၊ ရန်ကုန်လမ်း၊ အမှတ် (၁၄၇+၁၄၈)ဟုခေါ်တွင်သော မြေကွက် (၂)ကွက်နှင့် ယင်းမြေကွက် (၂)ကွက်ပေါ်ရှိ နေအိမ်အပါအဝင် အကျိုးခံစားခွင့်အရပ်ရပ်အားလုံးတို့ကို တရားဝင်အမည်ပေါက်ပိုင်ဆိုင်ပြီး ရောင်းချပိုင်ခွင့်ရှိကြောင်း ဝန်ခံကတိပြုသူ ဦးစိန်မင်း [၁၂/သခန(နိုင်)၀၀၁၇၂၈] ကိုင်ဆောင်သူထံမှ ကျွန်ုပ်၏မိတ်ဆွေက အပြီးအပိုင်ဝယ်ယူရန်အတွက် ရောင်းဖိုးငွေ၏တစ်စိတ်တစ်ဒေသကို စရန်ငွေအဖြစ် ပေးချေထားပြီးဖြစ်ပါသည်။ အထက်ဖော်ပြပါ မြေကွက် (၂) ကွက်နှင့် နေအိမ်အရောင်းအဝယ်ကိစ္စကို မည်သူမဆို ကန့်ကွက်လိုပါက ကျွန်ုပ်ထံသို့ ခိုင်လုံသောစာရွက်စာတမ်း အထောက်အထားမူရင်းများဖြင့် ဤကြေညာပါသည့်ရက်မှစ၍ (၁၄)ရက်အတွင်း လာရောက်ကန့်ကွက်နိုင်ပါသည်။ သတ်မှတ်ရက်ထက်ကျော်လွန်ပါက မြေကွက် (၂)ကွက်နှင့် နေအိမ်အရောင်းအဝယ်ကိစ္စကို ဥပဒေနှင့်အညီ ဆက်လက်ဆောင်ရွက်သွားမည်ဖြစ်ကြောင်း အများသိစေရန် ကြေညာအပ်ပါသည်။ **လွှဲအပ်ညွှန်ကြားချက်အရ -**

ဦးသက်နိုင်ဦး [LL.B, LL.M, MRes(Law), D.B.L] အထက်တန်းရှေ့နေ (စဉ်-၃၆၉၃၃)
အမှတ် (၁၅)၊ မြေညီ၊ အထက်မန္တလေးလမ်းသွယ် (၃)၊ ကန်/မြောက်ရပ်ကွက်၊ မင်္ဂလာတောင်ညွန့်မြို့နယ်၊ ရန်ကုန်မြို့။
ဖုန်း - ၀၉-၉၇၅၀၂၁၈၄၁

ကန့်ကွက်နိုင်ကြောင်းအများသိစေရန်ကြေညာခြင်း

ရန်ကုန်တိုင်းဒေသကြီး၊ သန်လျင်မြို့နယ်၊ အောင်ချမ်းသာတိုးချဲ့(၂)ရပ်ကွက်၊ မြေကွက်အမှတ်(၅၉၀)၊ အိုးအိမ်ပါမစ်မြေအမျိုးအစား ပေ(၄၀x၆၀)ရှိ မြေကွက်လွတ်နှင့် ယင်းမြေကွက်၏ အကျိုးခံစားခွင့်အရပ်ရပ်အား တရားဝင်လက်ဝယ်ထားရှိကာ လွှဲပြောင်းရောင်းချခွင့်ရှိသည်ဟု ဝန်ခံသူ ဒေါ်ကေဇင်ထက် [၁၂/ပဇတ(နိုင်)၀၃၃၆၈၄]ထံမှ ကျွန်ုပ်၏မိတ်ဆွေဖြစ်သော ဒေါ်မီမီသက် [၁၂/စခန(နိုင်)၀၆၄၇၇၈]က အပြီးအပိုင်ဝယ်ယူရန် စရန်ငွေတစ်စိတ်တစ်ဒေသ ပေးချေထားပြီးဖြစ်ပါသည်။ သို့ဖြစ်ပါ၍ ဤမြေကွက်အရောင်းအဝယ်ကိစ္စနှင့်ပတ်သက်၍ ကန့်ကွက်လိုပါက ပိုင်ရေးပိုင်ခွင့်၊ ဆိုင်ရေးဆိုင်ခွင့်ရှိသူ မည်သူမဆို တိကျခိုင်လုံသော ပိုင်ဆိုင်မှုစာရွက်စာတမ်းမူရင်းများ၊ သက်သေအထောက်အထားမူရင်းများနှင့်တကွ ဤကြော်ငြာပါသည့်ရက်မှ (၁၄)ရက်အတွင်း ကျွန်ုပ်ထံသို့ ကန့်ကွက်နိုင်ပါကြောင်းနှင့် ကန့်ကွက်မည့်သူမရှိပါက အရောင်းအဝယ်ကို ဥပဒေနှင့်အညီ ဆက်လက်ဆောင်ရွက်သွားမည်ဖြစ်ပြီး အရောင်းအဝယ်ပြုလုပ်သည့်မြေကွက်အား လက်ရောက်ရယူသွားမည်ဖြစ်ကြောင်း အများသိစေရန် အသိပေးကြေညာအပ်ပါသည်။

ဒေါ်မီမီသက်၏ လွှဲအပ်ညွှန်ကြားချက်အရ-
ဒေါ်နွေးနွေးအိ (LL.B)
အထက်တန်းရှေ့နေ(စဉ်-၄၇၅၂၅)
အမှတ်(ထ/၁၀၅)၊ ဘုရင့်နောင်လမ်းမ၊ အောင်ချမ်းသာ(၃)ရပ်ကွက်၊ သန်လျင်မြို့နယ်။ ဖုန်း-၀၉-၂၆၀၄၀၂၀၀၃

"ကန့်ကွက်နိုင်ပါကြောင်း အများသိစေရန်ကြေညာခြင်း"

ရန်ကုန်တိုင်းဒေသကြီး၊ သန်လျင်ခရိုင်၊ သန်လျင်မြို့၊ အောင်ချမ်းသာ(၁)ရပ်ကွက်၊ ဗိုလ်စောနောင်လမ်း၊ အကွက်အမှတ် (၂၅)၊ ဗိုလ်ချုပ်ရေနံစက်ကွက်၊ ဦးပိုင်အမှတ်(၇+၈+၉)ရှိ ဧရိယာ(၁.၂၄)ဧကရှိ ဂရန်အမှတ်တွဲအမှတ်-RPNO-၀၂၀/V/၂၀၁၇-၂၀၁၈ (၁၄-၈-၂၀၂၀- ၁၃-၈-၂၀၃၀)အရ ဦးလှကြည် အမည်ပေါက် ဂရန်မြေအတွင်းမှ မြေကွက်အမှတ်(၂၂)၊ မြေဧရိယာ (၂၀x၆၀)ပေရှိ ဂရန်မြေနှင့် အကျိုးခံစားခွင့်အရပ်ရပ်အားလုံးတို့အား အရပ်ကတိစာချုပ်အဆက်စပ်ဖြင့် လက်ရောက်ဝယ်ယူပိုင်ဆိုင်ထားပြီး လွှဲပြောင်းရောင်းချပိုင်ခွင့်ရှိကြောင်း ကတိပြုပြောဆိုသူ ဒေါ်ဇင်ဝင့်နွယ် (ဘ) ဦးတင်ဝင်း [၁၂/တမန(နိုင်)၁၂၂၇၀၇]ထံမှ ကျွန်ုပ်၏မိတ်ဆွေဖြစ်သူ ဒေါ်မီမီစိုး (ဘ) ဦးကျော်ခင် [၁၂/တမန(နိုင်)၁၃၃၇၂၄] ကိုင်ဆောင်သူက အပြီးအပိုင်ဝယ်ယူရန်အတွက် စရန်ငွေပေးချေထားပြီးဖြစ်ပါသည်။ ဤအရောင်းအဝယ်ကို ကန့်ကွက်လိုပါက ခိုင်လုံသောဂရန်စာရွက်စာတမ်းမူရင်း၊ အရောင်းအဝယ်စာချုပ်မူရင်း အထောက်အထားများဖြင့် ဤကြော်ငြာပါသည့်နေ့မှစ၍ (၁၄)ရက်အတွင်း မည်သူမဆို ကျွန်ုပ်ထံသို့ လူကိုယ်တိုင်လာရောက်ကန့်ကွက်နိုင်ပါသည်။ သတ်မှတ်ရက်ကျော်လွန်ပါက အရောင်းအဝယ်အား ဥပဒေနှင့်အညီ ပြီးဆုံးသည်အထိ ဆက်လက်ဆောင်ရွက်သွားမည်ဖြစ်ကြောင်း အများသိစေရန် ကြေညာအပ်ပါသည်။

ဒေါ်မီမီစိုး၏ လွှဲအပ်ညွှန်ကြားချက်အရ
ဒေါ်စိုးစိုးကြည် (LL.B, D.B.L) တရားလွှတ်တော်ရှေ့နေ (စဉ်-၈၈၆၇)
အမှတ်(၁၂)၊ ပြည်တော်သာလမ်း၊ မြို့သစ်အရှေ့ရပ်ကွက်၊ သန်လျင်မြို့။ ဖုန်း-၀၉-၅၁၈၅၁၆၇

"ကန့်ကွက်နိုင်ပါကြောင်း အများသိစေရန်ကြေညာခြင်း"

ရန်ကုန်တိုင်းဒေသကြီး၊ သန်လျင်ခရိုင်၊ သန်လျင်မြို့၊ အောင်ချမ်းသာတိုးချဲ့(၁)၊ အေးမေတ္တာရပ်ကွက်၊ ဘောဂလမ်းသွယ်၊ မြေကွက်အမှတ်(၁၅၂၂)၊ မြေဧရိယာ(၄၀x၆၀)ပေရှိ ဦးမြစိုး (ဘ)ဦးထွန်း အမည်ပေါက် စလစ်မြေကွက်နှင့် အကျိုးခံစားခွင့်အရပ်ရပ်တို့အား အမည်ပေါက်ပိုင်ရှင်ဖြစ်သူ ဦးမြစိုး(ဘ)ဦးထွန်း (HLG-၀၃၈၉၃၈)ကိုင်ဆောင်သူထံမှ ကျွန်ုပ်၏မိတ်ဆွေဖြစ်သူ ဦးခါမရာ(ဂျ်) (ဘ) ဦးဘင့်မလားလ် [၉/မကန(နိုင်)၀၅၂၇၄၄]ကိုင်ဆောင်သူက အပြီးအပိုင်ဝယ်ယူရန်အတွက် စရန်ငွေပေးချေထားပြီးဖြစ်ပါသည်။ ဤအရောင်းအဝယ်ကို ကန့်ကွက်လိုပါက ခိုင်လုံသောစလစ်စာရွက်စာတမ်းမူရင်း၊ အရောင်းအဝယ်စာချုပ်မူရင်းအထောက်အထားများဖြင့် ဤကြော်ငြာပါသည့်နေ့မှစ၍ (၇)ရက်အတွင်း မည်သူမဆို ကျွန်ုပ်ထံသို့ လူကိုယ်တိုင်လာရောက် ကန့်ကွက်နိုင်ပါသည်။ သတ်မှတ်ရက်ကျော်လွန်ပါက အရောင်းအဝယ်အား ဥပဒေနှင့်အညီ ပြီးဆုံးသည်အထိ ဆက်လက်ဆောင်ရွက်သွားမည်ဖြစ်ကြောင်း အများသိစေရန် ကြေညာအပ်ပါသည်။

လွှဲအပ်ညွှန်ကြားချက်အရ
ဒေါ်စိုးစိုးကြည် (LL.B, D.B.L)
တရားလွှတ်တော်ရှေ့နေ (စဉ်-၈၈၆၇)
အမှတ်(၁၂)၊ ပြည်တော်သာလမ်း၊ မြို့သစ်အရှေ့ရပ်ကွက်၊ သန်လျင်မြို့။ ဖုန်း- ၀၉-၅၁၈၅၁၆၇

ကန့်ကွက်နိုင်ပါကြောင်း

မော်လမြိုင်မြို့၊ မြေနီကုန်းရပ်ကွက်၊ အကွက်အမှတ်(၇၃)၊ မြေနီကုန်း၊ ဦးပိုင်အမှတ် (၅၃/င/၁)၊ ဧရိယာ (၀.၀၆၆)ဧကရှိ ဘိုးဘွားပိုင်မြေကွက်သည် မြေစာရင်းဦးပိုင် (၁-က) မှတ်ပုံတင်စာရင်းအရ ဒေါ်ကြည်ကြည်ငွေးအမည်ဖြင့် အမည်ပေါက်ပိုင်ဆိုင်ပြီး ဒေါ်ကြည်ကြည်ငွေးထံမှ ဦးလှဝင်းခိုင်သည် မော်လမြိုင်မြို့စာချုပ်စာတမ်းမှတ်ပုံတင်ရုံးတွင် အိမ်နှင့်မြေအရောင်းအဝယ်စာချုပ်အမှတ်- ၂၂၁/၂၀၂၅ ဖြင့် ဝယ်ယူခဲ့ပြီး ၎င်းအမည်သို့ အမည်ပြောင်းလဲပေးပါရန် ဤရုံးသို့တင်ပြလျှောက်ထားလာပါသဖြင့် ၎င်း၏လျှောက်ထားလာမှုအပေါ် ကန့်ကွက်လိုသူများရှိပါက ခိုင်လုံသောအထောက်အထားများနှင့်အတူ သတင်းစာတွင်ကြေညာသည့်ရက်မှစ၍ ရက်ပေါင်း(၃၀)ရက်အတွင်း မော်လမြိုင်မြို့၊ မြို့နယ်မြေစာရင်းဦးစီးဌာနရုံးသို့ လာရောက်ကန့်ကွက်နိုင်ကြောင်းနှင့် သတ်မှတ်ရက်အတွင်း ကန့်ကွက်မှုတစ်စုံတစ်ရာမရရှိပါက ဦးလှဝင်းခိုင်မှ ၎င်း၏အမည်သို့ အမည်ပြောင်းလဲပေးရန် လျှောက်ထားလာခြင်းအပေါ် လုပ်ထုံးလုပ်နည်းညွှန်ကြားချက်များနှင့်အညီ ဆက်လက်ဆောင်ရွက်ပေးသွားမည်ဖြစ်ပါကြောင်း အများသိစေရန် ကြေညာလိုက်သည်။

မြို့နယ်မြေစာရင်းဦးစီးဌာန
မော်လမြိုင်မြို့။

ဝန်ထမ်းခေါ်ယူခြင်း

Myanmar Golden Love International Service Company Limited

မှ ရွှေအရောင်းဆိုင်ဖွင့်လှစ်ရန် GM ရာထူးအတွက် အသက် (၃၅-၄၅)နှစ်အတွင်း လုပ်သက်အတွေ့အကြုံ (၁၀)နှစ်အထက်ရှိသော ဝန်ထမ်း (ကျား/မ) တစ်ဦးအား ခန့်ထားလိုပါသည်။

ခန့်ထားမည့်နေရာ - နေပြည်တော်
နေ/စား (ငြိမ်း) (ကုမ္ပဏီမှ စီစဉ်ပေးပါမည်)

ဆက်သွယ်ရန် - မျှော်မှန်းလစာဖော်ပြ၍ VIBER No-09-428128828 သို့ ပေးပို့လျှောက်ထားနိုင်ပါသည်။

ကန့်ကွက်နိုင်ပါကြောင်း အများသိစေရန်ကြေညာခြင်း

ရန်ကုန်တိုင်းဒေသကြီး၊ ရန်ကင်းမြို့နယ်၊ (၉) ရပ်ကွက်၊ စိန်ပန်းမြိုင်လမ်း၊ မြေတိုင်းရပ်ကွက်အမှတ်-၄၀/ကံဘဲ့၊ မြေကွက်အမှတ်-၁၀၄၊ ဦးသောင်းတင်အမည်ပေါက်နှစ်(၆၀)ဂရန်မြေ၊ အကျယ်အဝန်း (၂၀ ပေ x ၄၀ပေ)အနက်မှ တရားဝင် မခွဲမစိတ်ရသေးသည့် (ခြေရင်းဘက်အခြမ်း) အကျယ်အဝန်း(၁၀ပေ x ၄၀ပေ)ရှိမြေကွက်နှင့်တကွ ယင်းမြေပေါ်ရှိ အမှတ်(၈၁/ခ)ဟုခေါ်တွင်သော နေအိမ်အပါအဝင်အကျိုးခံစားခွင့်အရပ်ရပ်အားလုံးတို့ကို ဒေါ်ရင်နွယ်ဦး [၇/ကတခ(နိုင်)၀၇၉၀၄၆] မှ "(၇-၃-၂၀၁၁)နေ့စွဲပါ အိမ်ခြံမြေအရောင်းအဝယ်ကတိစာချုပ်" ဖြင့် ဝယ်ယူပိုင်ဆိုင်ကြောင်း၊ ယနေ့အချိန်ထိ လက်ရှိထားပိုင်ဆိုင်ပါကြောင်း၊ မိမိ၏လွတ်လပ်သော သဘောဆန္ဒအလျောက် စီမံခန့်ခွဲလွှဲပြောင်း ရောင်းချပိုင်ခွင့်ရှိပါကြောင်း၊ ပိုင်ရေးဆိုင်ခွင့်အရှုပ်အရှင်း ပြဿနာတစ်စုံတစ်ရာမရှိ ကင်းရှင်းပါကြောင်း မြွက်ဟဝန်ခံကတိပြုလျက်၊ အဆိုပါအိမ်ခြံမြေ အား လွှဲပြောင်းရောင်းချလိုကြောင်း အဆိုပြုကမ်းလှမ်းလာရာ ကျွန်ုပ်၏မိတ်ဆွေက ဝယ်ယူရန်စရန်ငွေများ ပေးချေပြီး ဖြစ်ပါသည်။ အထက်ပါအရောင်းအဝယ်နှင့်ပတ်သက်၍ ကန့်ကွက်လိုသူများရှိပါက ဤကြေညာပါသည့်နေ့မှ (၇)ရက်အတွင်း တရားဝင်အထောက်အထားမူရင်းများဖြင့် ကျွန်ုပ်ထံ လာရောက်ကန့်ကွက်နိုင်ပါသည်။ သတ်မှတ်ရက်အတွင်း ကန့်ကွက်မည့်သူမရှိပါက အရောင်းအဝယ်ကို ဥပဒေနှင့်အညီ ဆက်လက်ဆောင်ရွက်မည်ဖြစ်ပါကြောင်း အများသိစေရန် အသိပေးကြော်ငြာအပ်ပါသည်။

လွှဲအပ်ညွှန်ကြားချက်အရ-
ဒေါ်တင်တင်ယု တရားလွှတ်တော်ရှေ့နေ (စဉ်-၁၃၃၁၈/၂၀၁၇)
အမှတ်-၁၄၊ ထင်းရှူးမြိုင်လမ်း၊ ၉-ရပ်ကွက်၊ ရန်ကင်းမြို့နယ်၊
ရန်ကုန်တိုင်းဒေသကြီး။ ဖုန်း-၀၉-၄၂၀၀၃၉၀၂၈

"ရန်ကုန်မြို့၊ ဒဂုံမြို့သစ်(အရှေ့ပိုင်း)မြို့နယ်၊ ၃-ရပ်ကွက်၊ ဗိုလ်ဖိုးဝင်း(၁)လမ်း၊ အမှတ်(၃၁၂)၊ အကျယ်အဝန်း (၄၀ ပေ x ၆၀ ပေ)အနက်မှ တရားဝင်မခွဲစိတ်ရသေးသော (၁၅ ပေ x ၆၀ ပေ)ရှိ ပါမစ်မူရင်း ခေါင်းရင်းခြမ်း အိမ်ခြံမြေ အရောင်းအဝယ်နှင့်ပတ်သက်၍ ကန့်ကွက်နိုင်ပါကြောင်း အများသိစေရန် ကြော်ငြာချက်"

အထက်ဖော်ပြပါလိပ်စာရှိ အိမ်ခြံမြေသည် ပါမစ်အမည်ပေါက် ဦးမျိုးကြည် အမည်ဖြင့်တည်ရှိပြီး ဒေါ်မိမိထွဏ်း [၁၂/ဒဂန(နိုင်)၀၀၀၃၆၂]မှ ဆက်စပ်စာချုပ်များဖြင့် တရားဝင်ပိုင်ဆိုင်အကျိုးခံစား၊ ရောင်းချပိုင်ခွင့်ရှိသဖြင့် ကျွန်ုပ်၏မိတ်ဆွေဖြစ်သူမှ အပြီးအပိုင်ဝယ်ယူရန်အတွက် (၂၇-၅-၂၀၂၅)ရက်စွဲဖြင့် စရန်ငွေတစ်စိတ်တစ်ဒေသကို ပေးချေထားပြီးဖြစ်ပါသည်။ ဖော်ပြပါကိစ္စနှင့်စပ်လျဉ်း၍ ကန့်ကွက်လိုသူများရှိပါက ကျွန်ုပ်ထံသို့ တိကျခိုင်လုံသော တရားဝင်စာချုပ်စာတမ်း (မူရင်း)များနှင့်တကွ ယခုကြော်ငြာပါသည့်ရက်မှစ၍ (၁၄)ရက်အတွင်း လာရောက်ကန့်ကွက်နိုင်ပါသည်။ သတ်မှတ်ရက်အတွင်း လာရောက်ကန့်ကွက်သူမရှိပါက ဤအရောင်းအဝယ်ကို ပြီးမြောက်အောင် ဥပဒေနှင့်အညီ ဆက်လက်ဆောင်ရွက်သွားမည်ဖြစ်ပါကြောင်း အများသိစေရန် ကြေညာအပ်ပါသည်။

လွှဲအပ်ညွှန်ကြားချက်အရ
ဒေါ်ခင်ဝါဝါလွင် တရားလွှတ်တော်ရှေ့နေ (စဉ်-၁၃၃၈၉)
အမှတ်(၄၀)၊ မာလာမြိုင်(၇)လမ်း၊ ၁၆-ရပ်ကွက်၊ လှိုင်မြို့နယ်၊
ရန်ကုန်တိုင်းဒေသကြီး။ ဖုန်း - ၀၉-၄၅၂၄၂၄၈၂၂

နှစ်ဦးသဘောတူ သွလာကေဗာအင်န် (၁)ကြိမ်ပေး၍ အကြင်လင်မယားအဖြစ်မှ ကွာရှင်းပြတ်စဲပြီးကြောင်း သက်ဆိုင်သူများနှင့် အများသိစေရန်

ကျွန်ုပ်အား လွှဲအပ်ညွှန်ကြားသူ ကိုဟိန်းထက်နေဝင်း(ခ)စိုဟိုင်းလ်အာကူကြီး [၁၂/ဒဂန(နိုင်)၀၃၅၅၄၄]နှင့် မမေမီမျိုးသိန်း(ခ)ရှာကေရာဘီ [၁၂/မဂတ(နိုင်)၁၀၅၀၄၇]တို့သည် (၁၉-၅-၂၀၂၅) ရက်နေ့တွင် အသိသက်သေများနှင့် မြန်မာနိုင်ငံလုံးဆိုင်ရာ၊ မော်လဝီအဖွဲ့ချုပ်(ဗဟို) အကြီးအကဲ ရှေ့မှောက်တွင် သွလာကေဗာအင်န် (၁)ကြိမ်ပေး၍ အပြီးအပြတ် ကွာရှင်းပြတ်စဲ လက်မှတ်ရေးထိုးခဲ့ကြပြီးဖြစ်ပါသည်။

မမေမီမျိုးသိန်း၏ တောင်းဆိုမှုကြောင့် ကိုဟိန်းထက်နေဝင်းဘက်မှ ပစ္စည်းအမျိုးအမည် (၃၆)ခုပေးအပ်ရာ မမေမီမျိုးသိန်းဘက်မှ ကိုယ်စားပြုလက်ခံရယူသွားပြီးဖြစ်၍ ပေးရန်ရယူရန်မည်သည့်ပစ္စည်းမျှ မရှိတော့ပါကြောင်းကိုလည်း ရေးသားမှတ်တမ်းတင်ထားရှိပြီးဖြစ်ပါကြောင်း သက်ဆိုင်သူများနှင့် အများသိစေရန် ကြေညာအပ်ပါသည်။

လွှဲအပ်ညွှန်ကြားသူ
ကိုဟိန်းထက်နေဝင်း

လွှဲအပ်ညွှန်ကြားချက်အရ -
ဦးမျိုးသိန်းဌေး
LL.B, D.B.L, D.I.L,D.M.L, D.I.P.L
တရားလွှတ်တော်ရှေ့နေ (စဉ်-၁၃၉၃၃)
အမှတ်-၁၆၂ (ပထပ်)၊ ၃၅-လမ်း (အလယ်)၊
ကျောက်တံတားမြို့နယ်၊ ရန်ကုန်မြို့။

တင်ဒါခေါ်ယူခြင်း

၁။ ပို့ဆောင်ရေးနှင့်ဆက်သွယ်ရေးဝန်ကြီးဌာန၊ ရေအရင်းအမြစ်နှင့်မြစ်ချောင်းများဖွံ့ဖြိုးတိုးတက်ရေးဦးစီးဌာနမှ ၂၀၂၅-၂၀၂၆ ဘဏ္ဍာရေးနှစ်၊ ပြည်ထောင်စုငွေလုံးငွေရင်းရန်ပုံငွေဖြင့် ပြည်နယ်/တိုင်းဒေသကြီး ရုံးများတွင် ဆောင်ရွက်မည့် ရုံးအဆောက်အဦများ ပြုပြင်ထိန်းသိမ်းခြင်းလုပ်ငန်း၊ ကမ်းပြိုကာကွယ်ရေးလုပ်ငန်းများနှင့် ရေလမ်းဖွံ့ဖြိုးရေးလုပ်ငန်းများအတွက် လုပ်ငန်းတစ်ရပ်လုံးတင်ဒါနှင့် လုပ်ငန်းသုံးပစ္စည်းဝယ်ယူခြင်းတင်ဒါများ ခေါ်ယူဆောင်ရွက်သွားမည်ဖြစ်ပါသဖြင့် လျှောက်ထားလိုသည့် မြန်မာနိုင်ငံသားလုပ်ငန်းရှင်များအနေဖြင့် တင်ဒါများတင်သွင်းရန် ဖိတ်ခေါ်အပ်ပါသည်။

၂။ တင်ဒါပုံစံရောင်းချခြင်း - ရေအရင်းအမြစ်နှင့် မြစ်ချောင်းများ ဖွံ့ဖြိုးတိုးတက်ရေးဦးစီးဌာန၊ ရုံးချုပ်၊ အမှတ် (၄၀၀)၊ အောက်ပုဇွန်တောင် လမ်းမကြီး၊ပုဇွန်တောင်မြို့နယ်၊ရန်ကုန်မြို့။

တင်ဒါတင်သွင်းခြင်းနှင့် စိစစ်ရွေးချယ်မည့်နေရာ - ရေအရင်းအမြစ်နှင့် မြစ်ချောင်းများ ဖွံ့ဖြိုးတိုးတက်ရေးဦးစီးဌာန၊ ရုံးချုပ်၊ အမှတ် (၄၀၀)၊ အောက်ပုဇွန်တောင် လမ်းမကြီး၊ပုဇွန်တောင်မြို့နယ်၊ရန်ကုန်မြို့။

တင်ဒါလျှောက်လွှာစတင်ရောင်းချမည့်ရက် - (၃၀ - ၅ - ၂၀၂၅) (ရုံးချိန်အတွင်း)

တင်ဒါလျှောက်လွှာပိတ်မည့်ရက်/အချိန် - (၁၂ - ၆ - ၂၀၂၅) (၁၅:၃၀) နာရီ

တင်ဒါဖွင့်လှစ်မည့်ရက်/အချိန် - (၁၇ - ၆ - ၂၀၂၅) (၉:၀၀) နာရီ

၃။ တင်ဒါပုံစံ၊ တင်ဒါစည်းကမ်းချက်များနှင့် အသေးစိတ်အချက်အလက်များကို ရေအရင်းအမြစ်နှင့် မြစ်ချောင်းများဖွံ့ဖြိုးတိုးတက်ရေးဦးစီးဌာန၊ ရုံးချုပ်၊ ဖုန်း - ၀၉- ၈၈၀၀၀၄၉၇၅ သို့ ရုံးချိန်အတွင်း စုံစမ်းမေးမြန်းနိုင်ပါသည်။

တင်ဒါလက်ခံရေးနှင့်စိစစ်ရေးကော်မတီ

ကန့်ကွက်နိုင်ပါသည်

ရန်ကုန်တိုင်းဒေသကြီး၊ ဒဂုံမြို့သစ်တောင်ပိုင်းမြို့နယ်၊ လူနေရပ်ကွက်အမှတ်-၁၈၊ မြေတိုင်းရပ်ကွက်အမှတ်-၁၈၊ မြေကွက်အမှတ်-၂၇၅၊ အကျယ်အဝန်း (၄၂' x ၆၀)၊ဧရိယာ (၀. ၀၅၈)ဧကရှိ နှစ်(၆၀)ဂရန်မြေကွက်နှင့် ယင်းမြေကွက် ပေါ်ရှိ ရန်ကုန်မြို့၊ ဒဂုံမြို့သစ်တောင်ပိုင်းမြို့နယ်၊ ၁၈-ဘီ ရပ်ကွက်၊ မလိခလမ်း၊ အမှတ်- ၂၇၅ ဟုခေါ်တွင်သော မြေကွက်နှင့်ယင်းမြေကွက်ပေါ်ရှိ အကျိုးခံစားခွင့် အရပ်ရပ်အားလုံးတို့သည် နှစ်(၆၀)မြေဂရန်စာချုပ်နှင့်ရန်ကုန်မြို့တော် စည်ပင်သာယာရေးကော်မတီ၊ မြို့ပြမြေစီမံခန့်ခွဲမှုဌာနတွင် ဦးချစ်မောင် (အဖ-ဦးဖိုးခွေး) (CK ၀၂၃၀၅၉) (၁၂/ဆကန(နိုင်)၀၀၁၂၂၉)အမည်ပေါက်လျက်ရှိကြောင်း၊ ရောင်းချပိုင်ခွင့်ရှိကြောင်း အဆိုပြုသူ ဦးချစ်မောင်ထံမှ ကျွန်ုပ်တို့၏ မိတ်ဆွေအား အပြီးအပိုင်မှတ်ပုံတင်စာချုပ်ချုပ်ဆို၍ လက်ရောက်လွှဲပြောင်းဝယ်ယူရန်အတွက် စရန်ငွေပေးစာချုပ်ချုပ်ဆို၍ စရန်ငွေ၏ တစ်စိတ်တစ်ဒေသကို ပေးချေထားပြီးဖြစ်ပါသည်။

အထက်ဖော်ပြပါ မြေကွက်နှင့် ယင်းမြေကွက်ပေါ်ရှိ အကျိုးခံစားခွင့် အရပ်ရပ်အားလုံးတို့နှင့်ပတ်သက်၍ ဥပဒေအရ ပိုင်ရေးဆိုင်ခွင့်ရှိသူ မည်သူမဆို ကန့်ကွက်လိုပါက ဤကြော်ငြာပါသည့်ရက် မှစ၍ (၁၄)ရက်အတွင်းခိုင်လုံသော ပိုင်ဆိုင်မှုအထောက်အထားစာရွက် စာတမ်းမူရင်းအပြည့်အစုံနှင့်တကွ ကျွန်ုပ်တို့ထံတင်ပြကန့်ကွက်နိုင်ပါသည်။ သတ်မှတ်ရက်ကျော်လွန်ပါက အထက်ပါအရောင်းအဝယ်ကိုအပြီးတိုင် ဆက်လက်ဆောင်ရွက်သွားမည်ဖြစ်ပါသည်။

ညွှန်ကြားချက်အရ
ဦးစိန်မင်း A.G.T.I (M.T), LL.B (စဉ်-၅၀၆၆/၁၉၈၉)
ဒေါ်ယုယုမော် (စဉ်-၁၀၃၈၀/၂၀၁၅) ဒေါ်ယဉ်ယဉ်အေး(စဉ်-၁၀၃၈၂/၂၀၁၅)
တရားလွှတ်တော်ရှေ့နေများ
ရုံး-အခန်း(၃၀၁/၁)၊ တိုက်(၉/၁၁)၊ ၃၆-လမ်း၊ ကျောက်တံတားမြို့နယ်၊ ရန်ကုန်မြို့။
အိမ်-အမှတ်-၃၃၅ ကျိုက္ကဆံလမ်း၊ တာမွေကြီး(က+ဂ)ရပ်ကွက်၊ တာမွေမြို့နယ်၊ ရန်ကုန်မြို့။
ဖုန်း-၀၉-၄၄၃၀၀၅၆၉၄၊ ၀၉- ၇၉၈၄၅၈၄၀၀

ရန်ကုန်တိုင်းဒေသကြီး၊ မင်္ဂလာဒုံမြို့နယ်၊ ပ.လ.ရ ရပ်ကွက်၊ ကြူစမ်းရွာမနယ်မြေ၊ ကွင်းအမှတ်(၅၃၉/က)၊ ဦးပိုင်အမှတ်(၆)၊ ဧရိယာ (၈.၈၁) ဧကအကျယ်ရှိ မြေကွက်ကြီးအနက်မှ တရားဝင်မခွဲစိတ်ရသေးသော အလျား ၄၀ ပေx အနံ ၈၀ ပေ အကျယ်ရှိ မြေကွက်နှင့်ပတ်သက်၍ အများသိစေရန်ကြေညာခြင်း

အထက်ဖော်ပြပါမြေကွက်နှင့်ပတ်သက်၍ ရန်ကုန်မြို့တော်စည်ပင်သာယာရေးကော်မတီ၊ မြို့ပြမြေစီမံခန့်ခွဲမှုဌာနတွင် ဦးရွှေအေး(ISN-261784) အမည်ပေါက်ပြီး ၎င်းကွယ်လွန်သဖြင့် သားဖြစ်သူ/ရောင်းသူ ဦးစိန်လင်း [၁၂/မဂဒ(နိုင်)၀၈၅၉၇၉]မှ လက်ဝယ်ထားရှိပိုင်ဆိုင်ကြောင်း၊ ရောင်းချခွင့်ရှိကြောင်း ပြောဆိုကမ်းလှမ်းသဖြင့် ကျွန်ုပ်၏မိတ်ဆွေမှ ဝယ်ယူရန် စရန်ငွေပေးချေထားပြီးဖြစ်ပါသည်။ အဆိုပါမြေကွက်အပေါ် ပိုင်ရေးဆိုင်ခွင့်ရှိသူ မည်သူမဆို ဤကြော်ငြာချက်ပါသည့်နေ့မှ (၇)ရက်အတွင်း အထောက်အထားခိုင်လုံစွာဖြင့် ကျွန်ုပ်ထံသို့ ကန့်ကွက်နိုင်ပါသည်။ ကန့်ကွက်မည့်သူမရှိပါက ဥပဒေနှင့်အညီ အရောင်းအဝယ်ကို ဆက်လက်ဆောင်ရွက်သွားမည်ဖြစ်ကြောင်း အများသိစေရန် ကြေညာအပ်ပါသည်။

ညွှန်ကြားချက်အရ-
ဦးအောင်လှိုင်ဇော် LL.B တရားလွှတ်တော်ရှေ့နေ (စဉ်-၁၈၉၃၆)
တိုက် (ဘီ-၂၀)၊ အခန်း (၅၀၄)၊ ဗိုလ်မင်းရောင်အိမ်ရာ၊ (၄၂)ရပ်ကွက်၊
ဒဂုံမြို့သစ်(မြောက်ပိုင်း)မြို့နယ်၊ ရန်ကုန်တိုင်းဒေသကြီး။
ဖုန်း-၀၉-၇၉၀၁၃၄၅၂၄

ရန်ကုန်မြို့၊ မရမ်းကုန်းမြို့နယ်၊ ၁၀ - ရပ်ကွက်၊ အင်းယားရိပ်သာလမ်း၊ အမှတ်- ၁၀/က ဟုခေါ်တွင်သော မြေနှင့်အိမ်အကျိုးခံစားခွင့်အရပ်ရပ်နှင့်ပတ်သက်၍ ကန့်ကွက်နိုင်ကြောင်း

ရန်ကုန်မြို့၊ မရမ်းကုန်းမြို့နယ်၊ မြေတိုင်းရပ်ကွက်အမှတ် - ၆၁ ကံဘဲ့ ၊ မြေကွက်အမှတ်- ၇/ဗ၁ ၊ ဧရိယာ(၀.၀၄၆)ဧက၊ မြေအမျိုးအစား - နှစ်(၆၀)မြေငှားဂရန်၊ မြေနှင့်ယင်းမြေပေါ်ရှိ အကျိုးခံစားခွင့်အရပ်ရပ်တို့အား မြို့မြေစာရင်း၏ အမည်ပေါက်ပိုင်ရှင် ဒေါ်အေးကျော် (၁၃/လရန (နိုင်) ၀၆၁၄၀၃) မှ မိမိတစ်ဦးတည်း တရားဝင်ပိုင်ဆိုင်၍ လွှဲပြောင်းရောင်းချပိုင်ခွင့်ရှိကြောင်း ဝန်ခံပြောဆိုသဖြင့် ကျွန်ုပ်တို့၏ မိတ်ဆွေမှ ဝယ်ယူရန် နှစ်ဖက်သဘောတူညီထားသော ရောင်းဖိုးငွေအနက် စရံငွေတစ်စိတ်တစ်ဒေသပေးချေ ထားပြီးဖြစ်ပါ၍ အကျိုးသက်ဆိုင်ခွင့်ရှိသူမည်သူမဆို ခိုင်လုံသောစာရွက်စာတမ်း အထောက်အထားမူရင်းများ နှင့်တကွ ကျွန်ုပ်တို့ထံသို့(၇)ရက်အတွင်း ကန့်ကွက်အရေးဆိုနိုင်ပါသည်။ ကန့်ကွက်ခြင်းမရှိပါက ဥပဒေနှင့်အညီအရောင်းအဝယ် ဆက်လက်ပြုလုပ်သွားမည်ဖြစ်ကြောင်း သိစေအပ်ပါသည်။

လွှဲအပ်ညွှန်ကြားချက်အရ

ဦးသန်းဦး (LL.B,D.B.L)
တရားလွှတ်တော်ရှေ့နေ(စဉ်-၁၀၈၇၅)

ဦးဟန်လင်းအောင် (LL.B)
အထက်တန်းရှေ့နေ(စဉ်-၅၆၆၆၈)

အမှတ်(၇၅၁)(ပထမထပ်)၊တပင်ရွှေထီးလမ်း၊၃၈-ရပ်ကွက်၊ဒဂုံမြို့သစ်(မြောက်ပိုင်း)မြို့နယ်၊ရန်ကုန်မြို့။
ရုံးဖုန်း-၀၉-၈၈၆၆၉၅၉၆၆

ရန်ကုန်မြို့၊ ဒဂုံမြို့သစ်(မြောက်ပိုင်း)မြို့နယ်၊ ၃၉ A - ရပ်ကွက်၊ ဦးဘဝင်းလမ်း၊ အမှတ် - ၅၁၅ ဟု ခေါ်တွင်သော မြေကွက်အကျိုးခံစားခွင့်အရပ်ရပ်နှင့်ပတ်သက်၍ ကန့်ကွက်နိုင်ကြောင်း

ရန်ကုန်မြို့၊ ဒဂုံမြို့သစ်(မြောက်ပိုင်း)မြို့နယ်၊ မြေတိုင်းရပ်ကွက်အမှတ် - ၃၉ A ၊ မြေကွက်အမှတ် - ၅၁၅ ၊ ဧရိယာ (၀.၀၅၅)ဧက၊ မြေအမျိုးအစား - နှစ်(၆၀)မြေငှားဂရန်မြေနှင့်ယင်းမြေပေါ်ရှိ အကျိုးခံစားခွင့်အရပ်ရပ်တို့အား မြို့မြေစာရင်းတွင် ဦးမောင်မောင်တာ (၁၂/ဗတထ (နိုင်) ၀၁၅၅၁၂) အမည်ပေါက်လျက်ရှိပြီး ၎င်းထံမှ ရန်ကုန်မြို့စာချုပ်စာတမ်းများမှတ်ပုံတင်ရုံး၏ အထူးကိုယ်စားလှယ်လွှဲစာအမှတ် - ၁၁၉၂၁/၂၀၂၂ (၁၃-၇-၂၀၂၂) ရရှိသူ ဦးအေးမင်း (၁၂/စခန (နိုင်) ၀၂၆၇၇၁)မှ မိမိတစ်ဦးတည်း ပိုင်ဆိုင်၍လွှဲပြောင်းရောင်းချပိုင်ခွင့်ရှိကြောင်း ဝန်ခံပြောဆိုသဖြင့် ကျွန်ုပ်တို့၏ မိတ်ဆွေမှ ဝယ်ယူရန် နှစ်ဖက်သဘောတူညီထားသော ရောင်းဖိုးငွေအနက် စရန်ငွေတစ်စိတ်တစ်ဒေသပေးချေထားပြီးဖြစ်ပါ၍ အကျိုးသက်ဆိုင်ခွင့်ရှိသူ မည်သူမဆို ခိုင်လုံသော စာရွက်စာတမ်းအထောက်အထားမူရင်းများနှင့်တကွ ကျွန်ုပ်တို့ ထံသို့ (၇) ရက်အတွင်း ကန့်ကွက်အရေးဆိုနိုင်ပါသည်။ ကန့်ကွက်ခြင်းမရှိပါက ဥပဒေနှင့်အညီ အရောင်းအဝယ်ဆက်လက်ပြုလုပ်သွားမည်ဖြစ်ကြောင်း သိစေအပ်ပါသည်။

လွှဲအပ်ညွှန်ကြားချက်အရ

ဦးသန်းဦး (LL.B,D.B.L)
တရားလွှတ်တော်ရှေ့နေ(စဉ်-၁၀၈၇၅)

ဦးဟန်လင်းအောင် (LL.B)
အထက်တန်းရှေ့နေ(စဉ်-၅၆၆၆၈)

အမှတ်(၇၅၁)(ပထမထပ်)၊တပင်ရွှေထီးလမ်း၊၃၈-ရပ်ကွက်၊ဒဂုံမြို့သစ်(မြောက်ပိုင်း)မြို့နယ်၊ရန်ကုန်မြို့။
ရုံးဖုန်း-၀၉-၈၈၆၆၉၅၉၆၆

ရန်ကုန်မြို့၊ ဒဂုံမြို့သစ်(မြောက်ပိုင်း)မြို့နယ်၊ ၃၇ - ရပ်ကွက်၊ ရဲတံခွန်လမ်း၊ အမှတ် - ၇၇၉ ဟုခေါ်တွင်သော မြေနှင့်အိမ်အကျိုးခံစားခွင့်အရပ်ရပ်နှင့်ပတ်သက်၍ ကန့်ကွက်နိုင်ကြောင်း

ရန်ကုန်မြို့၊ ဒဂုံမြို့သစ်(မြောက်ပိုင်း)မြို့နယ်၊ မြေတိုင်းရပ်ကွက်အမှတ် -၃၇ ၊ မြေကွက်အမှတ်- ၇၇၉ ၊ ဧရိယာ(၀.၀၅၅)ဧက၊ မြေအမျိုးအစား - နှစ်(၆၀)မြေငှားဂရန်၊ မြေနှင့်ယင်းမြေပေါ်ရှိ အကျိုးခံစားခွင့်အရပ်ရပ်တို့အား မြို့မြေစာရင်း၏ အမည်ပေါက်ပိုင်ရှင်များဖြစ်ကြသော ဦးစိုးလွင် (၁၂/ဥကတ (နိုင်) ၀၅၄၁၈၀) နှင့် ဒေါ်သန်းသန်းမေ (၁၂/ဥကတ(နိုင်) ၁၀၅၁၆၀)တို့မှ မိမိတို့အမည်ပေါက်ပိုင်ဆိုင်၍ လွှဲပြောင်းရောင်းချပိုင်ခွင့်ရှိကြောင်း ဝန်ခံပြောဆိုသဖြင့် ကျွန်ုပ်တို့၏ မိတ်ဆွေမှ ဝယ်ယူရန် နှစ်ဖက်သဘောတူညီထားသော ရောင်းဖိုးငွေအနက် စရံငွေတစ်စိတ်တစ်ဒေသပေးချေထားပြီးဖြစ်ပါ၍ အကျိုးသက်ဆိုင်ခွင့်ရှိသူမည်သူမဆို ခိုင်လုံသော စာရွက်စာတမ်းအထောက်အထားမူရင်းများနှင့်တကွ ကျွန်ုပ်တို့ထံသို့(၇)ရက်အတွင်း ကန့်ကွက်အရေးဆိုနိုင်ပါသည်။ ကန့်ကွက်ခြင်းမရှိပါက ဥပဒေနှင့်အညီအရောင်းအဝယ် ဆက်လက်ပြုလုပ်သွားမည် ဖြစ်ကြောင်း သိစေအပ်ပါသည်။

လွှဲအပ်ညွှန်ကြားချက်အရ

ဦးသန်းဦး (LL.B,D.B.L)
တရားလွှတ်တော်ရှေ့နေ(စဉ်-၁၀၈၇၅)

ဦးဟန်လင်းအောင် (LL.B)
အထက်တန်းရှေ့နေ(စဉ်-၅၆၆၆၈)

အမှတ်(၇၅၁)(ပထမထပ်)၊တပင်ရွှေထီးလမ်း၊၃၈-ရပ်ကွက်၊ဒဂုံမြို့သစ်(မြောက်ပိုင်း)မြို့နယ်၊ရန်ကုန်မြို့။
ရုံးဖုန်း-၀၉-၈၈၆၆၉၅၉၆၆

ကန့်ကွက်နိုင်ပါကြောင်း အများသိစေရန်ကြော်ငြာခြင်း

ရန်ကုန်တိုင်းဒေသကြီး၊ ဒဂုံမြို့သစ်(မြောက်ပိုင်း)မြို့နယ်၊ မြေတိုင်းရပ်ကွက်အမှတ် (၃၈)၊ လူနေရပ်ကွက်အမှတ်(၃၈)၊ မြတ်မင်္ဂလာလမ်း၊ မြေကွက်အမှတ် (၅၆၉)၊ အကျယ်အဝန်း (၄၀ပေx ၆၀ပေ)၊ ဧရိယာ(၀.၀၅၅)ဧက၊ (၂၄၀၀)စတုရန်းပေရှိ ဒေါ်တင်တင်အုန်းအမည်ပေါက် နှစ်(၆၀) မြေငှားဂရန်မြေကွက်ကြီးအနက်မှ တရားဝင်မခွဲမစိတ်ရသေးသော [မြေကွက်အမှတ် (၅၇၀)နှင့် ကပ်လျက်ဘက်အခြမ်း] ဖြစ်သော အကျယ်အဝန်း (၂၀ပေx ၆၀ပေ)ရှိမြေကွက်အပါအဝင်အကျိုးခံစားခွင့်အရပ်ရပ်အားလုံးတို့ကို အဆက်စပ်စာချုပ်များဖြင့် တရားဝင်ဝယ်ယူပိုင်ဆိုင်သူ ဒေါ်တင်တင်အုန်း [၁၂/တမန(နိုင်)၀၃၃၁၇၉]မှမိမိသာလျှင် အမည်ပေါက်ပိုင်ဆိုင်ကြောင်းနှင့် အပြီးအပိုင်လွှဲပြောင်းရောင်းချခွင့်ရှိကြောင်း ဝန်ခံလျက် ကျွန်ုပ်မိတ်ဆွေထံ စကားကမ်းလှမ်းရာ ကျွန်ုပ်မိတ်ဆွေက အပြီးအပိုင်ဝယ်ယူရန်အတွက် အရောင်းအဝယ် ပြုလုပ်သောတန်ဖိုး၏ တစ်စိတ်တစ်ဒေသကို စရန်ငွေအဖြစ် ပေးချေထားပြီးဖြစ်ပါသည်။ ကန့်ကွက်လိုပါက ဤကြော်ငြာပါသည့်နေ့မှစ၍ (၇)ရက်အတွင်း ပိုင်ဆိုင်မှုအထောက်အထား (မူရင်း)များဖြင့် ကျွန်ုပ်ထံ လာရောက်ကန့်ကွက်နိုင်ပါကြောင်းနှင့် သတ်မှတ်ရက်ကျော်လွန်ပါက အရောင်းအဝယ်ကို ပြီးမြောက်အောင်မြင်သည်အထိ ဥပဒေနှင့်အညီ ဆက်လက်ဆောင်ရွက်သွားမည်ဖြစ်ပါကြောင်း အများသိစေရန် ကြော်ငြာအပ်ပါသည်။

လွှဲအပ်သူ
ဒေါ်ဇာကြည်အောင်
[၁၂/သကတ(နိုင်)၁၅၄၈၈၆]

လွှဲအပ်ညွှန်ကြားချက်အရ
ဒေါ်ဖွန့်မေအေး LL.B
တရားလွှတ်တော်ရှေ့နေ (စဉ်-၁၃၆၁၀)
အမှတ်-၅၀၊ ပထမထပ်၊ အခန်း(စီ-၆)၊ ဘဏ်လမ်း၊
ကျောက်တံတားမြို့နယ်၊ ရန်ကုန်တိုင်းဒေသကြီး။
ဖုန်း-၀၉-၄၂၀၂၄၄၃၁၆

"အိမ်နှင့်ခြံရောင်းမည်"
(၁၀)မိုင်ပြည်လမ်းအနီး၊
လေဆိပ်လမ်းမပေါ်
ဂုတ်ကွက်
(၅၀ ပေ x ၁၀၀ ပေ)
RC (၂)ထပ် ရေမီးစုံ
အုတ်တံတိုင်းခတ်ပြီး
ဘိုးဘွား/လန၃(ခ)
(၀၉-၆၉၆၁၁၄၃၆၃)

တစ်ဦးတည်းဖြစ်ပါကြောင်း

ရန်ကုန်တိုင်းဒေသကြီး၊ လှိုင်မြို့နယ်၊ (၁၄)ရပ်ကွက်၊ မြနန္ဒာ(၁)လမ်း၊ မြနန္ဒာအိမ်ရာ၊ တိုက်(၂)၊ အခန်း(၃၀၄)နေ မောင်ဆိုင်းလော့ [၁၃/တယန(နိုင်)၀၄၃၇၁၄]၏ ဖခင်အမည် ဦးအိုက်ဆမ်(ခ) ဦးစံကပ် [၁၃/တယန(နိုင်)၀၂၉၃၆၁]နှင့် မိခင်အမည်မှာ ဒေါ်အေးရွှေ (ခ)ဒေါ်အိဆွဲ [၁၃/တယန(နိုင်)၀၆၃၄၁၇]တို့သည် အမည်နှစ်မျိုးဖြစ်သော်လည်း လူပုဂ္ဂိုလ်မှာ တစ်ဦးတည်းဖြစ်ပါကြောင်း။

ဖခင်- ဦးအိုက်ဆမ်(ခ)ဦးစံကပ်
မိခင် - ဒေါ်အေးရွှေ(ခ)ဒေါ်အိဆွဲ

ပျောက်ဆုံးကြောင်း

ကျွန်တော် စိုးဝင်း [၈/မကန(နိုင်)၁၇၂၈၅၉] ပိုင်ဆိုင်သော (3C-7807) ၏ CNG (Gas) စာအုပ် ပျောက်ဆုံးသွားပါသဖြင့် ပြန်လည်လျှောက်ထားမည် ဖြစ်ပါသောကြောင့် ကန့်ကွက်မည့်သူ ရှိပါက ဆက်သွယ် အကြောင်းကြားကန့်ကွက်နိုင်ပါသည်။

ဖုန်း-၀၉-၇၈၈၀၇၉၉၉၀

ကန့်ကွက်လိုက နိုင်လုံသော မှတ်ပုံတင်စာချုပ်စာတမ်းများ။ တရားရုံးအထောက်အထားတစ်ရပ်ရပ်ဖြင့် ဤကြော်ငြာပါသည့်နေ့မှစ၍ (၇)ရက်အတွင်း ကန့်ကွက်နိုင်ပါကြောင်းနှင့် ကန့်ကွက်မှုမရှိပါက လုပ်ထုံးလုပ်နည်းအတိုင်းဆက်လက်ဆောင်ရွက်ပေးသွားမည်ဖြစ်ပါသည်။

စဉ်	လျှောက်ထားသူ		လျှောက်ထားသည့်					လျှောက်ထားသည့် အကြောင်းအရာ
	အမည်	မှတ်ပုံတင်	မြို့နယ်	မြေတိုင်း	မြေကွက်	မြေအမည်ပေါက်	လိပ်စာ	
၁။	ဦးဟန်ပိုင်+၁	၁၂/သဃက(နိုင်)၀၂၂၇၀၃	တောင်ဥက္ကလာ	၁၄/၃(ချယ်ရီဥယျာဉ်အိမ်ရာ)	(၁/ဗ-၂၉/၂-၃+၁/ဗ-၃၀/၁+၂+၃)ဒီ	ဦးငွေအောင်	(၁/ဗ၂၉/၂-၃+၁/ဗ-၃၀/၁+၂+၃/ဒီ)၊ရွှေဖီနိုင်ညှာလမ်း၊ ၁၄/၃-ချယ်ရီဥယျာဉ်အိမ်ရာ	အမည်ပြောင်း
၂။	ဖြူနှင်းရှာင်(ခ)ဒေါ်ရင်ရင်ချို	၁၂/တမန(နိုင်)၀၆၇၁၁၆	ဒဂုံမြောက်	၃၄	၁၃၅	ဦးမောင်မောင်ဝင်း	၁၃၅၊ ယမနေလမ်း၊ (၃၄)ရပ်ကွက်	အမည်ပြောင်း
၃။	ဒေါ်ဆုနှင်းထက်	၁၂/ကတတ(နိုင်)၀၂၈၄၃၇	ဒဂုံမြောက်	၄၃	၈၃၄	ဦးဦးစံသိမ်း	၈၃၄၊ ဇေယျာလမ်း၊ (၄၃)ရပ်ကွက်၊ ဒဂုံမြောက်	အမည်ပြောင်း
၄။	ဦးငြိမ်းချမ်းကျော်	၁၂/လမန(နိုင်)၁၂၄၂၃၂	ဒဂုံမြောက်	၄၁	၁၅၆၉	ဒေါ်ကြည်ဝင်း	၁၅၆၉၊ ရွှေသရဖီလမ်း၊ (၄၁)ရပ်ကွက်	အမည်ပြောင်း
၅။	ဒေါ်ချောလင်စင်း	၁၃/ကခန(နိုင်)၁၁၀၁၇၀	ဒဂုံဆိပ်ကမ်း	၆၀	၅၂၃	ဦးဟန်မြင့်	၅၂၃၊ (၆၀)ရပ်ကွက်၊ ဒဂုံဆိပ်ကမ်း	အမည်ပြောင်း
၆။	ဦးရိလျှကောင်း	၁၃/ကခန(နိုင်)၀၅၅၈၄၁	ဒဂုံဆိပ်ကမ်း	၅၈	၁၉၄	ဦးအင်ရောက်မင်	၁၉၄၊ ဦးငွေကိုင်လမ်း၊ (၅၈)ရပ်ကွက်၊ ဒဂုံဆိပ်ကမ်း	အမည်ပြောင်း
၇။	ဂေါ်အဟွန်(ခ)ဦးမြင့်ရွှေ+၁	၁၂/ဒဂန(နိုင်)၀၂၅၅၆၅	အလုံ	23M	တတိယတန်းစား-၃၆	ဒေါ်ထိုက်ထိုက်လွင်+၁	၂၁၊ သရဖီလမ်း၊ စေရန်ပိုင်အနောက်ရပ်ကွက်	အမည်ပြောင်း
၈။	ဦးကျော်အေး	၁၃/သပန(နိုင်)၀၂၃၂၈၅	ဒဂုံအရှေ့	၁၁	၁၀	ဒေါ်သန်းသန်းထွေး	၁၀၊ တပင်ရွှေထီးလမ်း၊ (၁၁)ရပ်ကွက်	အမည်ပြောင်း
၉။	ဒေါ်သန်းသန်းနွဲ့	၁၂/ရကန(နိုင်)၀၆၁၀၀၅၈	ဒဂုံမြောက်	၃၂	၅၂၆	ဒေါ်သန်းသန်းနွဲ့၊ဒေါ်ဝင်းမင်းစိုး	၅၂၆၊ ရွှေပြည်သာလမ်း၊ (၃၂)ရပ်ကွက်၊ ဒဂုံမြောက်	အမည်ပြောင်း
၁၀။	ဦးအောင်ထွေး+၂	၁၂/ကမတ(နိုင်)၀၀၁၅၇၈	ကြည့်မြင်တိုင်	၂၆အက်(ဖ်)၆	V၇၁	ဦးအောင်ထွေး+၂	၉၇၊သရက်တော(၄)လမ်း၊သရက်တောတောင်ရပ်ကွက်	ဂရန်သက်တမ်းတိုး
၁၁။	ဦးရဲထွန်း	၁၂/လမန(နိုင်)၀၀၄၇၈၃	မြောက်ဥက္ကလာ	၁၅/ရွှေပေါက်ကံ	၆၀၆	ဗိုလ်ကြီးမောင်လှိုင်	၆၀၆၊ ဟံသာဝတီလမ်း၊ ၁၅/ရွှေပေါက်ကံ	အမည်ပြောင်း
၁၂။	ဦးရဲထွန်း	၁၂/လမန(နိုင်)၀၀၄၇၈၃	မြောက်ဥက္ကလာ	၁၇/ရွှေပေါက်ကံ	၈၂၃	ဒေါ်သန်းသန်းကျင်	၈၂၃၊ ညောင်ရမ်းလမ်း၊ (၁၇/ရွှေပေါက်ကံ)ရပ်ကွက်	အမည်ပြောင်း
၁၃။	ဒေါ်ကေခိုင်ဝင်း	၁၂/တမန(နိုင်)၀၂၃၁၅၅	မရမ်းကုန်း	၅၅/သမိုင်း	၂၆/စ-၂-က	ဦးမောင်မောင်အောင်+၃	၂၆/D၊ တေးနယ်ဉ်လမ်း၊ (၇)ရပ်ကွက်	အမည်ပြောင်း
၁၄။	ဒေါ်တင်တင်ဝင်း	၁၂/သလန(နိုင်)၂၁၀၂၄၉	ဒဂုံမြောက်	၄၂	၁၀၁၂	ဒေါ်သင်းသင်းနိုင်	၁၀၁၂၊ ဦးလင်းလမ်း၊ (၄၂)ရပ်ကွက်	အမည်ပြောင်း
၁၅။	ဒေါ်ဆွေဆွေလာဘ်+၃	၁၄/ညတန(နိုင်)၀၀၀၆၈၃	သဃ်န်းကျွန်း	၈၀န	၁၄၈	ဦးဝင်းမြင့်ဟန်	၁၄၈၊ သီရိဝေသာလမ်း၊ ၈၀နရပ်ကွက်	အမည်ပြောင်း
၁၆။	ဦးအောင်ကျော်ဦး	၁၄/ဝခမ(နိုင်)၀၂၈၀၆၀	မြောက်ဥက္ကလာ	၁၄/ရွှေပေါက်ကံ	၇၁၀/က	ဦးသိန်းအောင်	၇၁၀/က၊ ဟံသာဝတီလမ်း၊ ၁၄/ရွှေပေါက်ကံ	ဂရန်ခွဲ
၁၇။	ဦးကျော်ဝင်း+၁	၁၀/မလမ(နိုင်)၁၀၁၉၆၈	ဗဟန်း	၃၅အိပ်ချ်	၁၀၃	ဒေါ်အေးအေးခိုင်+၁	၁၈၊ ဗိုလ်ထွန်းလင်းလမ်း၊ ဗိုလ်စိန်မှန်ရပ်ကွက်	အမည်ပြောင်း
၁၈။	ဦးမြင့်ဦး+၃	၁၂/ရကန(နိုင်)၀၃၇၇၆၉	ဒဂုံမြောက်	၃၉B	၆၄၉/ခ	ဒေါ်ကြည်	၆၄၉/ခ၊ တပင်ရွှေထီးလမ်း၊ (၃၉B)ရပ်ကွက်	အမည်ပြောင်း
၁၉။	ဒေါ်သက်ထားဇ	၁၂/လမန(နိုင်)၁၃၂၆၄၄	မြောက်ဥက္ကလာ	င	၄၄၅/ခ	ဒေါ်တင်လှ	၄၄၅/ခ၊ နွယ်နီ(၁၂)လမ်း၊ (င)ရပ်ကွက်	အမည်ပြောင်း

ဌာနမှူး(ဒုတိယညွှန်ကြားရေးမှူးချုပ်)၊ မြို့ပြမြေစီမံခန့်ခွဲမှုဌာန၊ ရန်ကုန်မြို့တော်စည်ပင်သာယာရေးကော်မတီ

TRADEMARK CAUTION

MAMEE - DOUBLE DECKER (M) SDN. BHD., company registration number: 199101012051 (222363-T), a company incorporated under the laws of Malaysia, having its registered office at 49-B, Jalan Melaka Raya, 8 Taman Melaka Raya, 75000 Melaka, Malaysia, is the owner and sole proprietor of the following trademarks and has filed applications with Myanmar's Intellectual Property Department (IPD) for their registration :-

(1) Appl. T/2023/013458 (Old reg. 4/12036/2018)

(2) Appl. T/2023/ 013317 (Old reg. 4/12037/2018)

(3) Appl. T/2023/ 013318 (Old reg. 4/12038/2018)

(4) Appl. T/2023/013261 (Old reg. 4/12039/2018)

(5) Appl. T/2023/013319 (Old reg. 4/12040/2018)

(6) Appl. T/2024/002007

(7) Appl. T/2024/002008

(8) Appl. T/2024/002009

(9) Appl. T/2024/002010

(10) Appl. T/2024/002012

(11) Appl. T/2024/002014

(12) Appl. T/2024/002015

(13) Appl. T/2024/002011

(14) Appl. T/2024/002016

(15) Appl. T/2024/002017

The above trademarks no. (1)-(15) are used in respect of:

International Class 29: Snack foods and proteinaceous substances for human consumption; potato crisps, potato chiplets, potato puffs and snack products of potato base; cheese, potato chips, prawn and fish crackers; mixtures of processed or prepared nuts and dried fruits; raisins and other dried of processed fruits; roasted or processed nuts and fresh nuts prepared ready for human consumption; roasted or baked meat; fish and seafood; poultry, game and pickles; flavoured milk beverages with the milk predominating; milk shake; milk shake with fruit drops; jellies and jams.

Furthermore, the above trademarks no. (1)-(13) and no. (15) are also used in respect of:

International Class 30: Cereal and preparations made from cereal; rice, rice crackers and rice products, pop corn, roasted corn, corn chips, cornstick; snack foods made from corn based flour, wheat flour, maize flour, tapioca flour, potato flour and oats flour; vermicelli, noodles and macaroni; pasta and noodles; coffee and coffee substitutes, tea; cocoa and cocoa products for food, cocoa and infusions for making beverage made with chocolate, cocoa or coffee based flours and flavourings in solid or liquid form for all types of food stuff and drinks (non being essential oils); bread, biscuits, crackers, pastry and confectionary, ices and ice cream, honey, yeast, baking-powder; salt, mustard; vinegar, sauces (condiments); spices.

Any fraudulent imitation or unauthorized use of the above trademarks and any other infringement will be dealt with according to the law.

Yangon, 30 May 2025

Daw Zar Chi Win (LL.B.), Advocate License No. 16013/2017,
TM-Representative Training Certificate No. 104
No. 35 (D), Inya Myaing Road, Bahan Township
ph.: +95 9 262546284

ကန့်ကွက်နိုင်ကြောင်းကြော်ငြာ

ရန်ကုန်တိုင်းဒေသကြီး၊စမ်းချောင်းမြို့နယ်၊အောင်ချမ်းသာရပ်ကွက်၊ဗဟိုလမ်း၊ အမှတ်-(၃၅)၊ TWIN CENTRO CONDOMINIUM၊ ဆိုင်ခန်းအမှတ်(Shop#4)၊ Ground Floor to 3rd Floor ၊(၂၅၇၅.၇၇)စတုရန်းပေအကျယ်ရှိကွန်ဒိုတိုက်ခန်း(၄)ခန်းနှင့် အကျိုးခံစားခွင့်အရပ်ရပ်အားလုံးတို့ကို တရားဝင်လက်ဝယ်ထားပိုင်ဆိုင်၍အပြီးအပိုင်လွှဲပြောင်း ရောင်းချပိုင်ခွင့်ရှိကြောင်း ဝန်ခံကတိပြုသူ Global Treasure Bank ထံမှ ကျွန်ုပ်တို့၏မိတ်ဆွေ ဒေါ်မီမီဝင်းချိန်၆/ထဝန(နိုင်)၀၀၁၉၄ကအပြီးအပိုင်ဝယ်ယူရန်အတွက်စရန်ငွေပေးချေထားပြီးဖြစ်ပါ၍ ကန့်ကွက်လိုပါကခိုင်လုံသောစာရွက်စာတမ်းအထောက်အထား(မူရင်း)များဖြင့်ယနေ့မှစ၍(၇)ရက်အတွင်း ကျွန်ုပ်တို့ထံလာရောက်ကန့်ကွက်နိုင်ကြောင်းနှင့်သတ်မှတ်ရက်ထက်ကျော်လွန်ပါကအရောင်းအဝယ်ကို ဥပဒေနှင့်အညီပြီးဆုံးသည်အထိဆောင်ရွက်သွားမည်ဖြစ်ကြောင်း အများသိစေရန်ကြေညာအပ်ပါသည်။

ဒေါ်မီမီဝင်းချိန် ၆/ထဝန(နိုင်)၀၀၁၉၄ ၏လွှဲအပ်ချက်အရ-

ဒေါ်မေချောစိုးဦး	ဒေါ်မေရည်စိုးဦး	ဒေါ်မေဖွန့်စိုးဦး
LL.B,D.B.L	LL.B,D.B.L	LL.B,D.B.L,D.I.R
(စဉ်-၇၇၅၇)	(စဉ်-၈၁၁၂)	(စဉ်-၁၃၂၃၅)

တ ရား လွှတ် တော် ရှေ့ နေ များ
ခြံအမှတ်(၅၀၇/အေ)၊ပြည်ရိပ်သာလမ်း၊ကမာရွတ်မြို့နယ်၊ရန်ကုန်မြို့
ဖုန်း-၀၉-၅၀-၅၇၇၁၄ ၊၀၉-၉၅-၅၀-၅၇၇၁၄ ၊၀၉-၅၁-၄၁၀၅၃

ကန့်ကွက်နိုင်ကြောင်းကြော်ငြာ

ဧရာဝတီတိုင်းဒေသကြီး၊ပုသိမ်ခရိုင်၊ပုသိမ်အနောက်မြို့နယ်၊ကွင်း/အကွက်အမှတ်-(၄၅ A / မကျည်းပင်တန်းဂါတ်)၊ မြေကွက်အမှတ်-(၅)ဟုခေါ်တွင်သည့်ဧရိယာ(၀ . ၀၆၄) ကေရှိမြေပိုင်မြေ(အိမ်ယာမြေကွက်)နှင့်ယင်းမြေကွက်ပေါ်ရှိအမှတ်(၁၅)၊ရွှေစည်းခုံလမ်း၊(၂)ရပ်ကွက်၊ ပုသိမ်မြို့ဟုခေါ်တွင်သည့် အဆောက်အဦးအပါအဝင်အကျိုးခံစားခွင့် အရပ်ရပ်အားလုံးတို့ကို တရားဝင်အမည်ပေါက်လက်ဝယ်ထားပိုင်ဆိုင်၍အပြီးအပိုင်လွှဲပြောင်းရောင်းချပိုင်ခွင့်ရှိကြောင်း ဝန်ခံကတိပြုသူ ဦးစိုင်းခွန်ထွန်းဝန်း ၁၃/ကတန(နိုင်)၁၁၅၈၀၈ထံမှကျွန်ုပ်တို့၏မိတ်ဆွေများ ကအပြီးအပိုင်ဝယ်ယူရန်အတွက်စရန်ငွေပေးချေထားပြီးဖြစ်ပါ၍ ကန့်ကွက်လိုပါကခိုင်လုံသောစာရွက်စာတမ်း အထောက်အထား(မူရင်း)များဖြင့်ယနေ့မှစ၍(၇)ရက်အတွင်းကျွန်ုပ်တို့ထံလာရောက်ကန့်ကွက်နိုင်ကြောင်းနှင့် သတ်မှတ်ရက်ထက်ကျော်လွန်ပါကအရောင်းအဝယ်ကိုဥပဒေနှင့်အညီပြီးဆုံးသည်အထိဆောင်ရွက်သွားမည် ဖြစ်ကြောင်းအများသိစေရန်ကြေညာအပ်ပါသည်။ ကျွန်ုပ်တို့မိတ်ဆွေများ၏လွှဲအပ်ချက်အရ-

ဒေါ်မေချောစိုးဦး	ဒေါ်မေရည်စိုးဦး	ဒေါ်မေဖွန့်စိုးဦး
LL.B,D.B.L	LL.B,D.B.L	LL.B,D.B.L,D.I.R
(စဉ်-၇၇၅၇)	(စဉ်-၈၁၁၂)	(စဉ်-၁၃၂၃၅)

တ ရား လွှတ် တော် ရှေ့ နေ များ
ခြံအမှတ်(၅၀၇/အေ)၊ပြည်ရိပ်သာလမ်း၊ကမာရွတ်မြို့နယ်၊ရန်ကုန်မြို့
ဖုန်း-၀၉-၅၀-၅၇၇၁၄ ၊၀၉-၉၅-၅၀-၅၇၇၁၄ ၊၀၉-၅၁-၄၁၀၅၃

ဦးဩ္ဘးဝင်း ၁၂/လမန(နိုင်)၀၃၇၁၂၂ နှင့် အများသိစေရန်

ရန်ကုန်တိုင်းဒေသကြီး၊မင်္ဂလာဒုံမြို့နယ်၊မြေတိုင်းရပ်ကွက်အမှတ်-ပတ္တမြား(တောင်)၊မြေကွက်အမှတ် (၅၉၈)၊ဧရိယာ(၀.၀၃၄)ကေအကျယ်ရှိမြေကွက်နှင့်နေအိမ်အားကျွန်ုပ်တို့၏မိတ်ဆွေကဝယ်ယူပြီးလက်ဝယ်ထား ပိုင်ဆိုင်လျက်ရှိရာ၄င်း၏အမည်ပေါက်ပိုင်ဆိုင်မှုခိုင်မာစေရေးအတွက်မှတ်ပုံတင်စာချုပ်ချုပ်ဆိုရန်လိုအပ်ပါသဖြင့် ယနေ့မှစ၍(၇)ရက်အတွင်းကျွန်ုပ်တို့ထံမပျက်မကွက်လာရောက်ဆက်သွယ်ဆောင်ရွက်ပေးပါရန်နှင့်သတ်မှတ်ရက် အတွင်းလာရောက်ဆက်သွယ်ခြင်းမရှိပါကအရောင်းအဝယ်ကိုဥပဒေနှင့်အညီပြီးဆုံးသည်အထိဆောင်ရွက်သွားမည် ဖြစ်ကြောင်းကြေညာအပ်ပါသည်။ ဒေါ်ဖြူဖြူသွယ် ၁၄/ဓနဖ(နိုင်)၀၉၁၁၉၉ ၏လွှဲအပ်ချက်အရ-

ဒေါ်မေချောစိုးဦး LL.B,D.B.L	ဒေါ်မေရည်စိုးဦး LL.B,D.B.L	ဒေါ်မေဖွန့်စိုးဦး LL.B,D.B.L,D.I.R
(စဉ်-၇၇၅၇)	(စဉ်-၈၁၁၂)	(စဉ်-၁၃၂၃၅)

တ ရား လွှတ် တော် ရှေ့ နေ များ
ခြံအမှတ်(၅၀၇/အေ)၊ပြည်ရိပ်သာလမ်း၊ကမာရွတ်မြို့နယ်၊ရန်ကုန်မြို့။ ဖုန်း-၀၉-၅၀-၅၇၇၁၄

ကန့်ကွက်နိုင်ကြောင်းကြော်ငြာ

ဒဂုံမြို့သစ်(အရှေ့ပိုင်း)မြို့နယ်၊ မြေတိုင်းရပ်ကွက်အမှတ်- ရှမ်းတဲကြီး၊ မြေကွက်အမှတ်-၃၆၄၊ မြေကွက်တည် နေရာအမှတ်-၃၆၄၊ အောင်မင်္ဂလာ(၄) လမ်း၊ ရှမ်းတဲကြီးကျေးရွာ၊ ဒဂုံမြို့သစ် (အရှေ့ပိုင်း)မြို့နယ်၊ ဒေါ်ခိုင်ခိုင်မြင့် [၁၂/ရကန(နိုင်)၀၀၆၄၃၇] စီမံချက်မြေ အမည်ပေါက်၊ ဧရိယာ (၃၀'x၂၀၈'/ ၂၀၄') စတုရန်းပေ၊ ၀.၁၄၁ ဧက၊ ရှမ်းတဲကြီးစီမံချက်မြေအား အမည် ပေါက် ဒေါ်ခိုင်ခိုင်မြင့် ကိုယ်တိုင်မှ ရန်ကုန်တိုင်းဒေသကြီး၊ ဒဂုံအရှေ့ မြေငှားဂရန်ထုတ်ပေးရေးကော်မတီ၊ ရှမ်းတဲကြီးအရှေ့ပိုင်းကျေးရွာအုပ်စု၊ အုပ်ချုပ်ရေးမှူးရုံးနှင့်မြို့နယ်အထွေထွေ အုပ်ချုပ်ရေးဦးစီးဌာနတို့၏ မြေပိုင် ဆိုင်မှု မှန်ကန်ကြောင်းနှင့် နှစ်(၆၀) မြေငှားဂရန် လျှောက်ထားမှုအား ကန့်ကွက်ရန်မရှိကြောင်းထောက်ခံစာ၊ ဂရန်ပေးစီမံချက်ပါ ငယ်စာရင်း သတ်မှတ်ပုံစံ၊ နိုင်ငံသားစိစစ်ရေး ကတ်တို့ တင်ပြ၍ နှစ်(၆၀)မြေငှား ဂရန် လျှောက်ထားလာခြင်းအား မြေပြင်ကွင်းဆင်းစစ်ဆေးရာ မြေပေါ်တွင် မြေကွက်လပ်ဖြစ်ပြီး ကွင်းဆင်း စစ်ဆေးသည်ကိုသိရှိကြောင်း လျှောက် ထားသူမှ လက်မှတ်ရေးထိုးပေးပါ သည်။ သို့ဖြစ်ပါ၍ ဒေါ်ခိုင်ခိုင်မြင့်မှ ဂရန်သစ်လျှောက်ထားလာခြင်းအား တရားဝင်ခိုင်လုံသော အထောက် အထားများဖြင့် ဤကြော်ငြာပါသည့် နေ့မှစ၍ (၇)ရက်အတွင်း ကန့်ကွက် နိုင်ပါကြောင်းနှင့် ကန့်ကွက်မှုမရှိပါက လုပ်ထုံးလုပ်နည်းအတိုင်း ဆက်လက် ဆောင်ရွက်ပေးမည်ဖြစ်ပါကြောင်း အသိပေး ကြေညာအပ်ပါသည်။

ဌာနမှူး
(ဒုတိယညွှန်ကြားရေးမှူးချုပ်)
မြို့ပြမြေစီမံခန့်ခွဲမှုဌာန
ရန်ကုန်မြို့တော်
စည်ပင်သာယာရေးကော်မတီ

အများသိစေရန်ကြေညာချက်

ရန်ကုန်မြို့၊ မင်္ဂလာဒုံမြို့နယ်၊ နွယ်ခွေကျေးရွာအုပ်စု၊ နွယ်ခွေကျေးရွာ အတွင်းရှိ မြေကွက်အမှတ်-၅၂၈/ခ၊ မြေဧရိယာ (၁ . ၀၃)ကေရှိဥယျာဉ် ခြံမြေနှင့် ယင်းမြေကွက်ပေါ်ရှိ (၁)ထပ်ဂိုထောင်(၂)လုံး၊ (၂)ထပ်နံကပ် (၁)လုံး၊ အဝီစိ(၁)လုံး၊ ရေ၊ မီးအပါအဝင်အကျိုးခံစားခွင့်အရပ်ရပ်တို့အား (၄-၇-၂၀၀၄)ရက်စွဲပါစာချုပ်ဖြင့် တရားဝင်ဝယ်ယူပိုင်ဆိုင်ထားပြီး၊ ပြန်လည်ရောင်းချပိုင်ခွင့်ရှိကြောင်းဝန်ခံကတိပြုသူ **ဦးကြည်စိုး (၁၂/လမန (နိုင်)၀၂၉၀၅၈) (MGE-၁၃၉၅၂၄)**ထံမှကျွန်ုပ်၏မိတ်ဆွေကဝယ်ယူရန် စရံငွေများပေးချေထားပြီးဖြစ်ပါသည်။ ကန့်ကွက်လိုပါကစာချုပ်စာတမ်း မူရင်းများနှင့်တကွ (၇)ရက်အတွင်းကျွန်ုပ်ထံသို့လာရောက်ကန့်ကွက်နိုင် ပါကြောင်းနှင့်သတ်မှတ်ရက်ကျော်လွန်ပါကအရောင်းအဝယ်ကိုဥပဒေနှင့် အညီဆက်လက်ဆောင်ရွက်သွားမည်ဖြစ်ပါကြောင်းအများသိစေရန် ကြေညာအပ်ပါသည်။ **လွှဲအပ်ညွှန်ကြားချက်အရ**

ဒေါ်ချစ်သက်ဇေ (LL.B)
အထက်တန်းရှေ့နေ (စဉ် - ၃၁၀၇၈)
တိုက်-5/B(304))၊ ရတနာမွန်အိမ်ရာ၊ (၂)ရပ်ကွက်၊ လှိုင်မြို့နယ်၊ ရန်ကုန်မြို့။ ဖုန်း-၀၉-၇၈၃၂၃၁၇၅၆

ကန့်ကွက်နိုင်ပါသည်

ဆောက်လုပ်ရေးဝန်ကြီးဌာန၊ မြို့ပြနှင့်အိမ်ရာဖွံ့ဖြိုးရေးဦးစီးဌာနက စုပေါင်းပိုင်အဆောက်အအုံစီမံကိန်းအရ ဆောက်လုပ်ထားသော ရန်ကုန် တိုင်းဒေသကြီး၊ လှိုင်မြို့နယ်၊ (၂)ရပ်ကွက်ရှိ **"ရတနာမွန်အိမ်ရာ"** (ချောင်း၀) အဆောက်အအုံအမှတ်-၅ B၊ (ပထမထပ်)၊ အခန်းအမှတ်- ၁၀၅ သည် စုပေါင်းပိုင်အဆောက်အအုံ တိုက်ခန်းပိုင်ဆိုင်ခွင့် မှတ်ပုံတင်စာအုပ်၌ မူလ ပိုင်ရှင် ဦးမင်းမင်း [၉/မမန(နိုင်)၀၁၂၉၃၁] အမည်ပေါက်ခဲ့ပါသည်။ ၎င်းထံမှ (၁၉-၄-၂၀၂၅) ရက်စွဲပါ တိုက်ခန်းအပြီးအပိုင်အရောင်းအဝယ် ကတိစာချုပ် အရ ဒေါ်သူဇာဝင်း[၁/မညန(နိုင်)၁၂၃၈၇၉]က တရားဝင်ဝယ်ယူ လက်ရောက် ရရှိထားကြောင်း စာချုပ်စာတမ်းများအရ သိရပါသည်။

ယခုအခါ ကျွန်ုပ်၏မိတ်ဆွေသည် ဒေါ်သူဇာဝင်းထံမှ တရားဝင် ဝယ်ယူရန်အတွက် ရောင်းဖိုးငွေ၏ တစ်စိတ်တစ်ဒေသသောငွေကို (၂၈-၅-၂၀၂၅)ရက်နေ့က ပေးချေခဲ့ပြီးဖြစ်ပါသည်။

အထက်ပါတိုက်ခန်းအရောင်းအဝယ်ကို ကန့်ကွက်လိုသူများရှိပါက ဤကြေညာပါသည့်နေ့မှ (၁၄)ရက်အတွင်း ကျွန်ုပ်ထံသို့လည်းကောင်း၊ သက်ဆိုင်ရာမြို့ပြနှင့် အိမ်ရာဖွံ့ဖြိုးရေးဦးစီးဌာနသို့လည်းကောင်း ပိုင်ဆိုင်မှု အထောက်အထားမူရင်းများဖြင့် ကန့်ကွက်နိုင်ပါကြောင်း အများသိစေရန် ကြေညာအပ်ပါသည်။ **လွှဲအပ်ညွှန်ကြားချက်အရ -**

ဦးအေးမြင့် [LL.B.,D.B.L]
တရားလွှတ်တော်ရှေ့နေ (စဉ်- ၇၂၅၂/၂၀၀၄)
Ph-09-5168660

ကန့်ကွက်နိုင်ပါကြောင်း

ကျွန်ုပ်၏မိတ်ဆွေဖြစ်သူ ဦးဇော်မင်း [၁၁/တကန(နိုင်)၀၀၆၄၄၅]သည် ရန်ကုန်တိုင်းဒေသကြီး၊ မင်္ဂလာဒုံမြို့နယ်၊ ၂/ကရပ်ကွက်၊ ကာယသုခအတွင်းလမ်း၊ မြေကွက်အမှတ်(၁၃၀)၊ အိမ်အမှတ်- (၂၀၂) ဟုခေါ်တွင်သော အကျယ်အဝန်း (၂၀x၆၀)ပေရှိ မြေနှင့် ယင်းမြေပေါ်ရှိ အဆောက်အဦအပါအဝင် အကျိုးခံစားခွင့်အရပ်ရပ်အားလုံးတို့အား တရားဝင်ပိုင်ဆိုင်သူများဖြစ်သော ဦးထွန်းဝင်းအောင် [၁၂/ဥကတ(နိုင်)၁၂၇၉၁၁]နှင့် ဒေါ်ရီရီလင်း[၁၂/မဂဒ(နိုင်)၀၅၄၈၁၃] တို့ထံမှ တရားဝင်ဝယ်ယူရန်အတွက် ရောင်းဖိုးငွေ၏ တစ်စိတ်တစ်ဒေသကို ပေးချေခဲ့ပြီးဖြစ်ပါသည်။ သို့ဖြစ်ပါ၍ အထက်ပါ အရောင်းအဝယ်ကိစ္စနှင့် ပတ်သက်၍ ကန့်ကွက်လိုသူရှိပါက ကျွန်ုပ်ထံသို့ ခိုင်လုံသည့်စာချုပ်စာတမ်း အထောက်အထားမူရင်းများနှင့်အတူ ဤသတင်းစာကြော်ငြာသည့်နေ့မှစ၍ (၁၄)ရက်အတွင်း လာရောက်ကန့်ကွက်နိုင်ပါကြောင်း အများသိစေရန် ကြေညာအပ်ပါသည်။ အကယ်၍ ကန့်ကွက်မည့်သူမရှိပါက အဆိုပါအရောင်းအဝယ်ကိစ္စ အထမြောက်စေရန်အတွက် ဥပဒေနှင့်အညီ ဆက်လက်ဆောင်ရွက်သွားမည်ဖြစ် ကြောင်း အများသိစေရန် ကြေညာအပ်ပါသည်။

လွှဲအပ်ညွှန်ကြားချက်အရ-
ဒေါ်မြင့်သူလှိုင်(ခ) ဒေါ်မြင့်မြတ်ချို (LL.B, D.B.L, D.I.L)
တရားလွှတ်တော်ရှေ့နေ(စဉ်-၁၁၃၂၀)
အမှတ်-၁၆၀၊ ကာယသုခအတွင်းလမ်း၊ ၂/က ရပ်ကွက်၊ မင်္ဂလာဒုံမြို့နယ်။
ဖုန်း-၀၉-၄၄၅၆၃၇၃၀၄

ငြင်းချက်ထုတ်ရန်ဆင့်စာ
(တရားမကျင့်ထုံးဥပဒေ အမိန့် ၅၊ နည်းဥပဒေ ၁ နှင့် ၅)
သင်္ဃန်းကျွန်းမြို့နယ် တရားရုံးတော်
၂၀၂၅ ခုနှစ်၊ တရားမကြီးမှုအမှတ် - ၂၄

ဒေါ်မြတ်နွယ် နှင့် ဦးထွန်းရီ
(တရားလို) (တရားပြိုင်)

ရန်ကုန်တိုင်းဒေသကြီး၊ သင်္ဃန်းကျွန်းမြို့နယ်၊ ကြိုးပွားရေး/မြောက်ရပ်ကွက်၊ ရှင်စောပုလမ်း၊ အမှတ်(၃၂၀/ခ)ရှိနေ ဦးထွန်းရီ (ယခုနေရပ်လိပ်စာမသိ) သိစေရမည်။

သင့်အပေါ်သို့ တရားလိုက **ပဋိညာဉ်အတိုင်း မှတ်ပုံတင်အရောင်းအဝယ်စာချုပ် ချုပ်ဆိုပေးစေလိုမှု** ရလိုကြောင်းနှင့် လျှောက်ထားစွဲဆိုသည်ဖြစ်၍ သင်ကိုယ်တိုင်ဖြစ်စေ၊ ငြင်းအမှုနှင့်စပ်လျဉ်း၍ အရေးကြီးသည့် စကားအရပ်ရပ်တို့ကို ချေပပြောဆိုနိုင်သူ ကိုယ်စားလှယ်နှင့်ဖြစ်စေ၊ ရှေ့နေနှင့်ဖြစ်စေ၊ ၂၀၂၅ ခုနှစ်၊ မေလ ၃၀ ရက်၊ (၁၃၈၇ ခုနှစ်၊ နယုန်လဆန်း ၅ ရက်)နေ့၊ မွန်းမတိုင်မီ(၁၀:၀၀)နာရီအချိန်တွင် အထက်အမိန့်ရှိ တရားလိုအဆိုလွှာကို ထုချေရှင်းလင်းရန် ဤရုံးတော်သို့လာရောက်ရမည်။ ငြင်းပြင် အထက်ပါနေ့ရက်တွင် သင်လာရောက်ရန် ပျက်ကွက်ခဲ့လျှင် သင့်ကိုယ်စားလှယ် ရှေ့နေလက်တွင် ငြင်းချက်များကို ထုတ်ပေးလိမ့်မည်။ ငြင်းပြင် တရားလိုကကြည့်ရှုလိုသည့် (၁) စာမှတ် စာတမ်းများနှင့် သင်က ထုချေ တင်ပြ အမှီပြုလိုသည့် စာချုပ်စာတမ်း အစရှိသည်တို့ကို သင်နှင့်အတူ ယူဆောင်လာရမည်။ သို့မဟုတ် သင့်ကိုယ်စားလှယ် ရှေ့နေလက်တွင် ထည့်အပ်လိုက်ရမည်။ သင်က ထုချေလွှာတင်သွင်းလိုလျှင် အမှုမဆိုင်မီ ပေးရက်က တင်သွင်းရမည်။

၂၀၂၅ ခုနှစ်၊ မေလ ၂၈ ရက်နေ့၊ ဤရုံးတံဆိပ်ရိုက်နှိပ်၍ ကျွန်ုပ်လက်မှတ်ရေးထိုး ထုတ်ပေးလိုက်သည်။

(ရုံးနိုင်ထွန်း)
မြို့နယ်တရားသူကြီး
သင်္ဃန်းကျွန်းမြို့နယ်တရားရုံး

ဦးတင်လှိုင် [၁၂/ဥကတ (နိုင်) ၁၂၆၇၄၈]၊ ဦးဇော်မျိုး [၁၂/ဥကတ (နိုင်) ၁၃၃၉၆၈] နှင့် အများသိစေရန်ကြေညာခြင်း

ကျွန်ုပ်တို့၏မိတ်ဆွေဖြစ်သူ ဒေါ်ရင်ရင်ကြည်မော်[၁၀/ရမန(နိုင်)၁၀၆၅၃၂]၊ အမှတ်(၉၃)၊ မင်းရဲကျော်စွာ (၈)လမ်း၊ (၇)ရပ်ကွက်၊ တောင်ဥက္ကလာပမြို့နယ် နေထိုင်သူ၏ လွှဲအပ်ညွှန်ကြားချက်များအရ အောက်ပါအတိုင်း ကြေညာအပ်ပါသည်-

ကျွန်ုပ်တို့၏ မိတ်ဆွေ ဒေါ်ရင်ရင်ကြည်မော်သည် ရန်ကုန်တိုင်းဒေသကြီး၊ တောင်ဥက္ကလာပမြို့နယ်၊ (၇)ရပ်ကွက်၊ မင်းရဲကျော်စွာ(၈)လမ်း၊ အမှတ်(၉၃)၊ ရန်ကုန်မြို့တော်စည်ပင်သာယာရေးကော်မတီ၊ မြေယာဌာနရှိ မြို့မြေစာရင်းတွင် ပါမစ်အမည်ပေါက် ဦးရိမ်(ကွယ်လွန်) [၁၂/ဥကတ(နိုင်)၁၂၀၆၇၃] အမည်ဖြင့်တည်ရှိသော (၄၀x၆၀)ပေ မြေကွက်၊ စတုရန်းပေ (၂၄၀၀)အနက်မှ ပေ (၂၀x၆၀) စတုရန်းပေ (၁၂၀၀)ကို ပိုင်ဆိုင်သူဖြစ်ပါ သည်။ လူကြီးမင်းများ၏ ၂၀၁၄ ခုနှစ်၊ ဇွန်လ(၂၅)ရက်နေ့ ကြေးမုံသတင်းစာတွင် ဖော်ပြထားသော စာမျက်နှာ(၂၁)တွင် ဦးရိမ်(ကွယ်လွန်)အမည်ဖြင့်တည်ရှိသော ပေ(၄၀x၆၀)မြေကွက်၊ စတုရန်းပေ (၂၄၀၀) မြေချပါမစ်မူရင်းမှာ လူကြီးမင်းများထံတွင် သိမ်းဆည်းထားကြောင်း၊ အတိအလင်းဖော်ပြထားသည်ကို တွေ့ရှိရပါသည်။

လူကြီးမင်းများနေထိုင်ပိုင်ဆိုင်သည့် ရန်ကုန်တိုင်းဒေသကြီး၊ တောင်ဥက္ကလာပမြို့နယ်၊ (၇)ရပ်ကွက်၊ မင်းရဲကျော်စွာ(၈)လမ်း၊ အမှတ်(၉၃)၊ အကျယ်အဝန်း ပေ(၄၀x၆၀)၊ စတုရန်းပေ (၂၄၀၀)အနက်မှ ခေါင်းရင်းဘက်ခြမ်း ပေ (၂၀x၆၀)၊ စတုရန်းပေ(၁၂၀၀) နေအိမ်ခြံမြေအား လူကြီးမင်းများပိုင်ဆိုင်ပြီး၊ ခြေရင်းဘက်ခြမ်း ဖြစ်သော ပေ(၂၀x၆၀)စတုရန်းပေ (၁၂၀၀) နေအိမ်ခြံမြေအား ကျွန်ုပ်တို့၏မိတ်ဆွေ ဖြစ်သော ဒေါ်ရင်ရင်ကြည်မော် [၁၀/ရမန(နိုင်)၁၀၆၅၃၂]က တရားဝင်ပိုင်ဆိုင်သူ ဖြစ်သည်။

ရန်ကုန်မြို့တော်စည်ပင်သာယာရေးကော်မတီ၊ မြေယာဌာနရှိ မြို့မြေ စာရင်းတွင် တောင်ဥက္ကလာပမြို့နယ်၊ (၇)ရပ်ကွက်၊ မင်းရဲကျော်စွာ(၈)လမ်း၊ အမှတ်(၉၃)၊ ပါမစ်အမည်ပေါက် ဦးရိမ်(ကွယ်လွန်) [၁၂/ဥကတ(နိုင်) ၁၂၀၆၇၃] အမည်ပေါက် တစ်ခုတည်းသာ တရားဝင်ထုတ်ပေးထားပါသည်။ ထို့ကြောင့် ၎င်းအထက်ပါလိပ်စာရှိ (၄၀x၆၀)ပေ၊ စတုရန်းပေ (၂၄၀၀) ဦးရိမ်(ကွယ်လွန်) အမည်ပေါက် မြေချပါမစ်မူရင်းသည် ကျွန်ုပ်၏မိတ်ဆွေ ဒေါ်ရင်ရင်ကြည်မော်မှ ဥပဒေအထောက်အထားအရ ပိုင်ဆိုင်ခွင့်ရှိသည်။ ကျွန်ုပ်၏မိတ်ဆွေ ဒေါ်ရင်ရင် ကြည်မော် ပိုင်ဆိုင်သည့် ပေ(၂၀x၆၀) စတုရန်းပေ (၁၂၀၀)အား စီမံမှုများပြုလုပ် နိုင်ရန်အတွက် လူကြီးမင်းများလက်ဝယ်တွင်ရှိနေသော ဦးရိမ်(ကွယ်လွန်) အမည်ပေါက် မြေချပါမစ်မူရင်းအား စီမံမှုများပြုလုပ်နေချိန်အတွင်း ကျွန်ုပ်တို့၏ မိတ်ဆွေထံသို့ ကြေညာသည့်နေ့ရက်မှ (၇)ရက်အတွင်း ပြန်လည်ပေးအပ်ရန် အသိပေးအကြောင်းကြားအပ်ပါသည်။ စီမံမှုများပြုလုပ်ပြီးပါက လူကြီးမင်းများ ထံသို့ ပြန်လည်ပေးအပ်ပါမည်။ အထက်ပါသတ်မှတ်ရက်အတွင်း လိုက်နာဆောင် ရွက်ခြင်းမရှိပါက တည်ဆဲဥပဒေများနှင့် အညီဆောင်ရွက်သွားမည်ဖြစ်ကြောင်း အသိပေးအပ်ပါသည်။

လွှဲအပ်ညွှန်ကြားချက်အရ
ဒေါ်တင်မိုးမ (စဉ်- ၁၀၉၂၉) **ဒေါ်ပွင့်တင်မ (စဉ်- ၁၅၉၂၉)**
(LL.B,D.M.L) **LL.B,C.S.I.S,(WIPO),G.C.I.P(Switzerland)**
အမှတ်(၁၀၉၅)၊ ကုန်းဘောင်(၁၁)လမ်း၊ (၆)ရပ်ကွက်၊
တောင်ဥက္ကလာပမြို့နယ်၊ ရန်ကုန်တိုင်းဒေသကြီး။
ဖုန်း- ၀၉-၄၃၀၆၅၇၈၅၊ ၀၉-၂၅၀၄၉၂၉၃၆

သက်ဆိုင်သူများသိရှိနိုင်ရန်

ရန်ကုန်တိုင်းဒေသကြီး၊ ဒဂုံမြို့သစ်(တောင်ပိုင်း)မြို့နယ်၊ မြေတိုင်းရပ်ကွက် (၂၀-က)၊ လှော်ကားလမ်း၊ မြေကွက်အမှတ်(၂၃/က)၊ အလျား(၂၁)ပေ၊ အနံ(၆၀)ပေ၊ ဧရိယာ (၀.၀၂၈)ဧက၊ စတုရန်းပေ (၁၂၆၀) မြေကွက်နှင့် ယင်းမြေကွက်ပေါ်ရှိ နေအိမ်အပါအဝင် အကျိုးခံစားခွင့်အရပ်ရပ်ကို နှစ်(၆၀)ဂရန်အမည်ပေါက်ဖြစ်သူ ဒေါ်သန်းသန်း [၁၂/ဒဂန(နိုင်)၀၁၃၉၅၅] (AC-၀၄၈၄၂၀) (ဘ) ဦးအေးမောင်ထံမှ ကျွန်ုပ်၏မိတ်ဆွေဖြစ်သည့် ဦးရွှေကိုကိုကြီး [၁၂/ဒဂတ(နိုင်)၀၈၆၁၃၀] (ဘ) ဦးမြင့်ထွန်းမှ အရပ်ကတိစာချုပ်ဖြင့် ဝယ်ယူပိုင်ဆိုင်၍ ယနေ့ထိတိုင်နေထိုင်ခဲ့ပါသည်။ အဆိုပါ နေအိမ်မြေနှင့်ပတ်သက်၍ မှတ်ပုံတင်စာချုပ် ပြုလုပ်ချုပ်ဆို ပေးပါရန် ဤကြော်ငြာပါသည့်ရက်မှ (၇)ရက်အတွင်း လာရောက်ဆက်သွယ် ဆောင်ရွက်ပေးပါရန်နှင့် (၇)ရက်ပြည့်မြောက်သည့်ရက်အထိတိုင် ဆက်သွယ် ဆောင်ရွက်ပေးခြင်းမရှိပါက ဥပဒေနှင့်အညီ ဆက်လက်ဆောင်ရွက်သွားမည်ဖြစ် ကြောင်း အသိပေးကြေညာအပ်ပါသည်။

လွှဲအပ်ညွှန်ကြားချက်အရ-
ဒေါ်ကုမုဒြာ (LL.B, D.B.L, D.I.L, I.D.C.S, EDFM)
တရားလွှတ်တော်ရှေ့နေ(စဉ်-၁၄၈၉၉)
ဖုန်း- ၀၉-၄၂၀၀၉၉၆၅၆

ကန့်ကွက်နိုင်ကြောင်း အများသိစေရန်ကြေညာခြင်း

ရန်ကုန်တိုင်းဒေသကြီး၊ လှိုင်သာယာမြို့နယ်၊ ၂-ရပ်ကွက်၊ ဈေးလမ်း၊ အမှတ် (H-1) ဟုခေါ်တွင်သော ရန်ကုန်တိုင်းဒေသကြီး၊ လှိုင်သာယာမြို့နယ်၊ မြေတိုင်း ရပ်ကွက်အမှတ်-စက်မှုဇုန် (၂)၊ မြေကွက်အမှတ်- ၂၄၆/L၁၊ (၀.၀၂၈ ဧက)အကျယ်ရှိ ဂရန်မြေကွက်နှင့်တကွ ထိုမြေကွက်ပေါ်ရှိ RC ၂ ထပ်ခွဲအဆောက်အဦတို့၏ ပိုင်ဆိုင်အကျိုးခံစားခွင့်အရပ်ရပ်အား ရန်ကုန်မြို့တော်စည်ပင်သာယာရေး ကော်မတီ၏ မြို့မြေစာရင်းတွင် **ဒေါ်ခင်သိန်းကြည် (ဘ-ဦးအေးမောင်) [၁၂/အစန (နိုင်)၁၁၈၈၇၁]**မှ အမည်ပေါက် ပိုင်ဆိုင်လျက်ရှိပြီး၊ ထိုဂရန်မြေကွက်နှင့်တကွ RC၂ထပ်ခွဲအဆောက်အဦတို့အား သားအရင်းဖြစ်သူ **ဦးမြင့်ခိုင် (ဘ-ဦးသန်းမြင့်) [၁၂/အစန(နိုင်)၁၁၈၈၆၂]**အား မိခင်၏ ချစ်ခြင်းမေတ္တာဖြင့် အပိုင်ပေးကမ်းမည်ဖြစ် သဖြင့် ထိုကဲ့သို့ မေတ္တာဖြင့်အပိုင်ပေးကမ်းခြင်းအပေါ် ကန့်ကွက်ရန်တစ်စုံတစ်ရာ ရှိပါက ပိုင်ဆိုင်မှုအထောက်အထားများနှင့်တကွ ဤကြော်ငြာပါသည့်နေ့မှ (၇)ရက် အတွင်း ကျွန်ုပ်ထံ ဆက်သွယ်ကန့်ကွက် နိုင်ကြောင်းနှင့် သတ်မှတ်ရက်ကျော်လွန် ပါက ဤမေတ္တာဖြင့်ပေးကမ်းခြင်းအား မှတ်ပုံတင်စာချုပ် ချုပ်ဆို၍ ဆုံးခန်းတိုင် အပြီးသတ် ဆက်လက်ဆောင်ရွက်သွားမည်ဖြစ်ကြောင်း အများသိစေရန် ကြေညာအပ်ပါသည်။

လွှဲအပ်ညွှန်ကြားချက်အရ-
ဦးလင်းဇာနည် တရားလွှတ်တော်ရှေ့နေ(စဉ်-၈၄၁၂)
အမှတ် (၁၂)၊ ၅၄ လမ်း၊ ပုဇွန်တောင်မြို့နယ်၊ ရန်ကုန်မြို့။
ဖုန်း- ၀၉-၂၅၂၉၃၄၅၆၆၊ ၀၉-၄၄၃၁၁၃၆၄၇

ကန့်ကွက်နိုင်ကြောင်း အများသိစေရန်ကြေညာခြင်း

ရန်ကုန်တိုင်းဒေသကြီး၊ လှိုင်သာယာမြို့နယ်၊ ၂-ရပ်ကွက်၊ ဈေးလမ်း၊ အမှတ်(H-3) ဟုခေါ်တွင်သော ရန်ကုန်တိုင်းဒေသကြီး၊ လှိုင်သာယာမြို့နယ်၊ မြေတိုင်း ရပ်ကွက်အမှတ်- စက်မှုဇုန် (၂)၊ မြေကွက်အမှတ်-၂၄၆/L၃၊ (၀.၀၂၃ ဧက)အကျယ်ရှိ ဂရန်မြေကွက်နှင့်တကွ ထိုမြေကွက်ပေါ်ရှိ RC ၂ ထပ်ခွဲအဆောက်အဦတို့၏ ပိုင်ဆိုင်အကျိုးခံစားခွင့်အရပ်ရပ်အား ရန်ကုန်မြို့တော်စည်ပင်သာယာရေး ကော်မတီ၏ မြို့မြေစာရင်းတွင် **ဒေါ်ခင်သိန်းကြည် (ဘ-ဦးအေးမောင်) [၁၂/အစန (နိုင်)၁၁၈၈၇၁]**မှ အမည်ပေါက်ပိုင်ဆိုင်လျက်ရှိပြီး ထိုဂရန်မြေကွက်နှင့်တကွ RC ၂ ထပ်ခွဲအဆောက်အဦတို့အား သားအရင်းဖြစ်သူ **ဦးမြင့်ခိုင် (ဘ-ဦးသန်းမြင့်) [၁၂/အစန(နိုင်)၁၁၈၈၆၂]**အား မိခင်၏ချစ်ခြင်းမေတ္တာဖြင့် အပိုင်ပေးကမ်းမည်ဖြစ် သဖြင့် ထိုကဲ့သို့မေတ္တာဖြင့်အပိုင်ပေးကမ်းခြင်းအပေါ် ကန့်ကွက်ရန်တစ်စုံတစ်ရာ ရှိပါက ပိုင်ဆိုင်မှုအထောက်အထားများနှင့်တကွ ဤကြော်ငြာပါသည့်နေ့မှ (၇)ရက် အတွင်း ကျွန်ုပ်ထံ ဆက်သွယ်ကန့်ကွက်နိုင်ကြောင်းနှင့် သတ်မှတ်ရက်ကျော်လွန် ပါက ဤမေတ္တာဖြင့်ပေးကမ်းခြင်းအား မှတ်ပုံတင်စာချုပ် ချုပ်ဆို၍ ဆုံးခန်းတိုင် အပြီးသတ် ဆက်လက်ဆောင်ရွက်သွားမည်ဖြစ်ကြောင်း အများသိစေရန် ကြေညာအပ်ပါသည်။

လွှဲအပ်ညွှန်ကြားချက်အရ-
ဦးလင်းဇာနည် တရားလွှတ်တော်ရှေ့နေ (စဉ်-၈၄၁၂)
အမှတ် (၁၂)၊ ၅၄ လမ်း၊ ပုဇွန်တောင်မြို့နယ်၊ ရန်ကုန်မြို့။
ဖုန်း- ၀၉-၂၅၂၉၃၄၅၆၆၊ ၀၉-၄၄၃၁၁၃၆၄၇

ကန့်ကွက်နိုင်ကြောင်း အများသိစေရန်ကြေညာခြင်း

ရန်ကုန်တိုင်းဒေသကြီး၊ လှိုင်သာယာမြို့နယ်၊ ၂-ရပ်ကွက်၊ ဈေးလမ်း၊ အမှတ်(H-5) ဟုခေါ်တွင်သော ရန်ကုန် တိုင်းဒေသကြီး၊ လှိုင်သာယာမြို့နယ်၊ မြေတိုင်းရပ်ကွက်အမှတ်- စက်မှုဇုန် (၂)၊ မြေကွက်အမှတ်- ၂၄၆/ L၅၊ (၀.၀၂၃ ဧက) အကျယ်ရှိ ဂရန်မြေကွက်နှင့်တကွ ထိုမြေကွက်ပေါ်ရှိ RC ၂ ထပ်ခွဲအဆောက်အဦ တို့၏ ပိုင်ဆိုင်အကျိုးခံစားခွင့်အရပ်ရပ်အား ရန်ကုန်မြို့တော်စည်ပင်သာယာရေး ကော်မတီ၏ မြို့မြေစာရင်းတွင် **ဒေါ်ခင်သိန်းကြည် (ဘ-ဦးအေးမောင်) [၁၂/အစန (နိုင်)၁၁၈၈၇၁]**မှ အမည်ပေါက် ပိုင်ဆိုင်လျက်ရှိပြီး၊ ထိုဂရန်မြေကွက်နှင့်တကွ RC ၂ ထပ်ခွဲအဆောက်အဦတို့အား သမီးအရင်းဖြစ်သူ **ဒေါ်အေးအေးမြတ်(ဘ-ဦးသန်းမြင့်)[၁၂/အစန(နိုင်)၁၁၈၈၇၀]**အား မိခင်၏ ချစ်ခြင်းမေတ္တာဖြင့် အပိုင် ပေးကမ်းမည်ဖြစ်သဖြင့် ထိုကဲ့သို့ မေတ္တာဖြင့်အပိုင်ပေးကမ်းခြင်းအပေါ် ကန့်ကွက် ရန် တစ်စုံတစ်ရာရှိပါက ပိုင်ဆိုင်မှုအထောက်အထားများနှင့်တကွ ဤကြော်ငြာ ပါသည့်နေ့မှ (၇)ရက်အတွင်း ကျွန်ုပ်ထံ ဆက်သွယ်ကန့်ကွက်နိုင်ကြောင်းနှင့် သတ်မှတ်ရက်ကျော်လွန်ပါက ဤမေတ္တာဖြင့်ပေးကမ်းခြင်းအား မှတ်ပုံတင်စာချုပ် ချုပ်ဆို၍ ဆုံးခန်းတိုင်အပြီးသတ် ဆက်လက်ဆောင်ရွက်သွားမည်ဖြစ်ကြောင်း အများသိစေရန် ကြေညာအပ်ပါသည်။

လွှဲအပ်ညွှန်ကြားချက်အရ-
ဦးလင်းဇာနည် တရားလွှတ်တော်ရှေ့နေ (စဉ်-၈၄၁၂)
အမှတ် (၁၂)၊ ၅၄ လမ်း၊ ပုဇွန်တောင်မြို့နယ်၊ ရန်ကုန်မြို့။
ဖုန်း-၀၉-၂၅၂၉၃၄၅၆၆၊ ၀၉-၄၄၃၁၁၃၆၄၇

ဦးဝင်းထွန်း (ဘ) ဦးတိုးလှိုင် [၁၂/လမန(နိုင်)၁၅၈၃၄၇]နှင့် အများသိစေရန်

လူကြီးမင်း ဦးဝင်းထွန်း သည် "WAX KING MANUFACTURING Co.,Ltd." တွင် (၉-၁၂-၂၀၂၂)မှစ၍ နယ်ကိုယ်စားလှယ် အရောင်းဝန်ထမ်းဖြင့် တာဝန် ထမ်းဆောင်ခဲ့ပါသည်။ လူကြီးမင်းတာဝန်ထမ်းဆောင်နေစဉ် လူကြီးမင်းမှ တာဝန်ယူ ရောင်းချပေးရသည့် ဧရာဝတီတိုင်းရှိ ညောင်တုန်း၊ အသုတ်၊ ရေကြည် မြို့နယ်များ အပြင် အခြားမြို့များသို့လည်း ကုမ္ပဏီမှ ပစ္စည်းများအား တာဝန်ယူရောင်းချပေးခဲ့ ပါသည်။ ထိုသို့ တာဝန်ယူ၍ ကုမ္ပဏီပစ္စည်းများအား ၂၀၂၅ ခုနှစ် (၂)လပိုင်းမှ (၅)လပိုင်းထိ ရောင်းချပေးထားသည့် ကုမ္ပဏီပိုင် ပစ္စည်းတန်ဖိုးငွေ ကျပ်သိန်း ၁၉,၈၅၃,၅၆၆/- (ကျပ်သိန်း တစ်ရာကိုးဆယ့်ရှစ်သိန်း ငါးသောင်းသုံးထောင် ငါးရာခြောက်ဆယ့်ခြောက် တိတိ)အား ကုမ္ပဏီသို့ပြန်လည်ငွေပေးသွင်းခြင်းမရှိဘဲ၊ လူကြီးမင်းသည် (၁၆-၅-၂၀၂၅)ရက်နေ့မှစ၍ ခွင့်တိုင်ခဲ့ပြီး ကုမ္ပဏီသို့ လာရောက်ခြင်း မရှိသည်မှာ ယနေ့ချိန်ထိဖြစ်ပါသည်။ ကုမ္ပဏီမှ လူကြီးမင်းရယူသွားခဲ့သော ငွေကြေးကိစ္စများ ဖြေရှင်းပေးရန် ကုမ္ပဏီမှဆက်သွယ်ခဲ့သော်လည်း အကြောင်း တစ်စုံတစ်ရာ ပြန်ကြားခဲ့ခြင်းမရှိပါ။ သို့ဖြစ်ပါ၍ ဤသတင်းစာကြော်ငြာပါပြီး (၇)ရက်အတွင်း လူကြီးမင်းကိုယ်တိုင် ကုမ္ပဏီသို့လာရောက်၍ လူကြီးမင်း အလွဲ သုံးစားပြုလုပ်ခဲ့သည့် ကုမ္ပဏီငွေများနှင့်ပတ်သက်သည့်ကိစ္စအား အမြန်ဆုံး ဖြေရှင်းပေးပါရန် အကြောင်းကြားပါသည်။ ဤကြော်ငြာပါအတိုင်း ဆက်သွယ် ဆောင်ရွက်ရန် ပျက်ကွက်ပါက လူကြီးမင်းအား ဥပဒေနှင့်အညီ တရားစွဲဆိုဆောင် ရွက်သွားမည်ဖြစ်ပါကြောင်း လွှဲအပ်ညွှန်ကြားချက်အရ အသိပေးအပ်ပါသည်။

သို့ဖြစ်ပါ၍ လူကြီးမင်း ဦးဝင်းထွန်းသည် ကျွန်ုပ်မိတ်ဆွေ၏ ကုမ္ပဏီဖြစ် သော "WAX KING MANUFACTURING Co.,Ltd." အမည်ကို အလွဲသုံးကာ အခြားသောလူပုဂ္ဂိုလ်များ၊ မိတ်ဖက်အဖွဲ့အစည်းများ၊ ကုမ္ပဏီများနှင့် ငွေကြေး အရှုပ်အရှင်း တစ်စုံတစ်ရာပြုလုပ်ခဲ့ပါက ကျွန်ုပ်မိတ်ဆွေကုမ္ပဏီနှင့် သက်ဆိုင်မှု မရှိပါကြောင်း အများသိစေရန် အသိပေးကြေညာအပ်ပါသည်။

လွှဲအပ်ညွှန်ကြားသူ
ဒေါ်ပြုံးမြင့်မော်
Finance Manager
(ကုမ္ပဏီကိုယ်စား)

လွှဲအပ်ညွှန်ကြားချက်အရ
ဒေါ်ချောအိခိုင် (LL.B. D.M.L, B.Th)
တရားလွှတ်တော်ရှေ့နေ (စဉ်-၁၀၁၄၉)
အမှတ် (၆၆၂/ခ)၊ လှိုင်မင်္ဂလာလမ်း၊ (၁၃)ရပ်ကွက်၊
လှိုင်သာယာမြို့နယ်။

ကန့်ကွက်နိုင်ပါကြောင်း

ရန်ကုန်မြို့၊ ဒဂုံမြို့သစ် (မြောက်ပိုင်း) မြို့နယ်၊ မြေတိုင်းရပ်ကွက်အမှတ်- ၄၅၊ မြေကွက် အမှတ်- ၆၂၅၊ ဧရိယာ (၀.၀၅၅)ဧက၊ မြေအမျိုးအစား- နှစ်(၆၀) မြေငှားဂရန်မြေနှင့် ယင်းမြေပေါ်ရှိ အမှတ်(၆၂၅)၊ ဦးတင်အေးလမ်း၊ (၄၅) ရပ်ကွက်၊ ဒဂုံမြို့သစ် (မြောက်ပိုင်း) မြို့နယ်၊ ရန်ကုန်မြို့ဟုခေါ်တွင်သော မြေနှင့်အိမ်အကျိုးခံစားခွင့်အရပ်ရပ် တို့၏ မြို့မြေစာရင်း အမည်ပေါက်ပိုင်ရှင် ဦးသန်းဌေး [၁၂/ဥကတ (နိုင်) ၀၆၀၁၅၂] က မိမိတစ်ဦးတည်းပိုင်ဆိုင်၍ လွှဲပြောင်းရောင်းချပိုင်ခွင့်ရှိကြောင်း ဝန်ခံပြောဆိုသဖြင့်ကျွန်ုပ်တို့မိတ်ဆွေကဝယ်ယူရန် နှစ်ဖက်သဘောတူညီထား သော ရောင်းဖိုးငွေအနက် စရန်ငွေတစ်စိတ်တစ်ဒေသ ပေးချေထားပြီးဖြစ်ပါ၍ အကျိုးသက်ဆိုင်ခွင့်ရှိသူ မည်သူမဆို ခိုင်လုံသောစာရွက်စာတမ်းအထောက်အထားမူရင်းများနှင့်တကွ လူကိုယ်တိုင် ကျွန်ုပ်တို့ထံသို့ (၇)ရက်အတွင်း ကန့်ကွက် အရေးဆိုနိုင်ပါသည်။ ကန့်ကွက်ခြင်းမရှိပါက ဥပဒေနှင့်အညီ အရောင်းအဝယ် ဆက်လက်ပြုလုပ်သွားမည်ဖြစ်ကြောင်း သိစေအပ်ပါသည်။

လွှဲအပ်ညွှန်ကြားချက်အရ -
ဦးကျော်မင်းနိုင် **ဦးသန့်ဇော်**
တရားလွှတ်တော်ရှေ့နေ (စဉ်-၁၈၇၆၃) **တရားလွှတ်တော်ရှေ့နေ (စဉ်-၇၃၄၁)**
အမှတ် (၄၆)၊ ပထမထပ် (ဝဲ)၊ မဟာဗန္ဓုလပန်းခြံလမ်း၊ ကျောက်တံတားမြို့နယ်၊ ရန်ကုန်မြို့။

ပတ်စ်ပို့ပျောက်

(ဘ) ဦးခါဂျာ (ခ) ဦးမင်းနိုင်၏ သား ဦးမင်းမင်းလတ် [၁၂/ သကတ (နိုင်) ၁၃၇၅၅၆]၏ နိုင်ငံကူးလက်မှတ် (A-105390) သည် ခရီးသွားရင်း ပျောက်ဆုံး သွားပါသဖြင့် တွေ့ရှိပါက အကြောင်းကြားပေးပါရန်။

Ph: 09-678052724

အမည်ပြောင်း

ရန်ကုန်တိုင်း ဒေသကြီး၊ မင်္ဂလာဒုံမြို့နယ်၊ အထက(၄) Grade-7 မှ ဦးထင်လင်းကျော် [၁၄/မအန(နိုင်)၁၂၁၆၃၃]၏သား မောင်ဘုန်းသန့်ထင်အား ယနေ့ မှစ၍ မောင်ဘုန်းသခင်မင်းဟု ပြောင်းလဲခေါ်ဆိုပါရန်။

မောင်ဘုန်းသခင်မင်း

ပျောက်ဆုံးကြောင်း

ကျွန်တော် စဉ္စဏ်ထွန်း [၁၂/ဒဂမ(နိုင်)၀၀၄၀၉၂]၏ CDC- 89991 နှင့် ALL IN ONE စာအုပ် များ ပျောက်ဆုံးသွားပါသဖြင့် တွေ့ရှိပါက အကြောင်းကြားပေး ပါရန်။

ဖုန်း-၀၉-၄၅၀၀၆၅၄၁၈

ကန့်ကွက်နိုင်ကြောင်း ကြော်ငြာ

ပန်းဘဲတန်းမြို့နယ်၊ မြေတိုင်း ရပ်ကွက်အမှတ်- ၁၅စီ ၁၊ မြေကွက် အမှတ်- ပဉ္စမတန်းစား 56 Southern 1/2 မြေကွက်တည်နေရာအမှတ်-(၆၀)၊ ၂၇ လမ်း၊ ၃ ရပ်ကွက်၊ ပန်းဘဲတန်း မြို့နယ်၊ မရီယံဘီဘီ အမည်ပေါက် မြေပိုင်မြေအား အမည်ပေါက် မရီယံ ဘီဘီ (၂၁-၁-၁၉၇၂) (ကွယ်လွန်)နှင့် အမ်အီကေမစ်ဆာ (၁၉၄၁) (ကွယ် လွန်)တို့၏ တစ်ဦးတည်းသောသား ဦးဟာရှင်(မ်)မိုဟာမက်(ဒ်) ကာဆူ ဂျီမစ်ဆာကို မွေးဖွားခဲ့ပါသည်။ ဦးဟာရှင်(မ်)မိုဟာမက်(ဒ်)ကာဆူဂျီ မစ်ဆာ (CC-၀၀၄၅၇၆)သည် ၈-၄- ၁၉၇၆ နှင့် ဇနီး ဒေါ်ဇူဘေဒါဘီဘီသည် (၁၉၆၆)ခုနှစ်တွင် လည်းကောင်း ကွယ်လွန်ခဲ့ပြီး ၎င်းတို့၏ တစ်ဦး တည်းသောသမီး ဒေါ်ဆာရာဘီဘီ (PBDN- 01668) (၄-၂-၂၀၁၉) ကွယ်လွန်နှင့် ဦးဒီအိုင်အမ်ကရဝ [၁၂/ပဘတ(နိုင်)၀၂၃၈၆၇] (၂၄-၄- ၂၀၀၇) ကွယ်လွန်တို့မှ မွေးဖွားသော တစ်ဦးတည်းသောသား မိုဟာမက် အီဖန် [၁၂/ပဘတ(နိုင်)၀၁၅၅၈၃] (မြေအမည်ပေါက် ဒေါ်မရီယံဘီဘီ၏ မြစ်တော်စပ်သူ)မှ အဘိုး၊ အဘွား၊ မိခင်၊ ဖခင်တို့၏ သေစာရင်း၊ အိမ်ထောင်စုစာရင်း၊ ကတိသစ္စာပြု မှတ်ပုံတင်အမှတ်- ၄/၂၅/၂၀၂၄ (၂- ၅-၂၀၂၄)၊ ထောက်ခံကတိသစ္စာပြု လွှာ၊ ပိုင်ဆိုင်စာချုပ်အမှတ်- ၁၂၄၄/ ၁၉၇၅ (၃၁-၁၀-၁၉၇၅)၊ နိုင်ငံသား စိစစ်ရေးကတ်တို့တင်ပြ၍ ပိုင်ဆိုင် ကြောင်းစာချုပ် ချုပ်ဆိုရန် မြေပုံကူး လျှောက်ထားလာရာ တရားဝင်ခိုင်လုံ သော အထောက်အထားများဖြင့် ဤ ကြော်ငြာပါသည့်နေ့မှစ၍ (၇)ရက် အတွင်း ကန့်ကွက်နိုင်ပါကြောင်းနှင့် ကန့်ကွက်မှုမရှိပါက လုပ်ထုံးလုပ် နည်းအတိုင်း ဆက်လက်ဆောင်ရွက် ပေးမည်ဖြစ်ပါကြောင်း အသိပေး ကြေညာအပ်ပါသည်။

ဌာနမှူး
(ဒုတိယညွှန်ကြားရေးမှူးချုပ်)
မြို့ပြမြေစီမံခန့်ခွဲမှုဌာန
ရန်ကုန်မြို့တော်
စည်ပင်သာယာရေးကော်မတီ

ကန့်ကွက်နိုင်ကြောင်း အများသိစေရန်ကြေညာခြင်း

ရန်ကုန်တိုင်းဒေသကြီး၊ ဒဂုံမြို့သစ်(အရှေ့ပိုင်း)မြို့နယ်၊ မြေတိုင်းရပ်ကွက် အမှတ်- ၁၂၁၊ မြေကွက်အမှတ်- ၁၁၂၊ (၄၀x၆၀)ပေ၊ ၂၄၀၀ စတုရန်းပေရှိ မြေကွက် သည် ရန်ကုန်မြို့၊ မြို့ရွာနှင့်အိုးအိမ်ဖွံ့ဖြိုးရေးဦးစီးဌာနက အိမ်ရာဆောက်လုပ် နေထိုင်ခွင့်ကို ဒေါက်တာဒေါ်သန်းလွင် (KLN- ၀၁၆၇၃၈) အမည်ဖြင့်ချထားပေး သည့် မြေကွက်ဖြစ်ပြီး ယင်းမြေကွက်နှင့်ပတ်သက်သည့် အကျိုးခံစားခွင့်အရပ်ရပ် အားလုံးကို ကတိစာချုပ်အဆက်အစပ်ဖြင့် ဝယ်ယူပိုင်ဆိုင်ထားသူ ဒေါ်ဖြူဖြူသော် (ဘ) ဦးကိုကိုလေး [၁၂/ဥကမ(နိုင်)၁၆၈၁၃၆]မှ ဥပဒေနှင့်အညီ ယနေ့တိုင် တရားဝင်လက်ရှိထား ပိုင်ဆိုင်လျက်ရှိကြောင်း၊ အကျိုးခံစားခွင့်အားလုံးနှင့်တကွ စီမံခန့်ခွဲပိုင်ခွင့်အားလုံး ၎င်းတွင်သာရှိပါကြောင်း၊ ပြဿနာအရှုပ်အထွေးလုံးဝ မရှိပါကြောင်း ဝန်ခံမြွက်ဟပြုလျက် ကျွန်ုပ်၏မိတ်ဆွေထံ ယင်းမြေကွက်နှင့်တကွ အခွင့်အရေးအားလုံးတို့ကို တန်ဖိုးငွေတစ်ရပ်သတ်မှတ်၍ အပြီးအပိုင်လွှဲပြောင်း ရောင်းချလိုကြောင်း ကမ်းလှမ်းလာသဖြင့် ကျွန်ုပ်၏မိတ်ဆွေက ရောင်းဖိုးငွေ၏ တစ်စိတ်တစ်ဒေသကို ပေးချေထားပြီးဖြစ်ပါသည်။

သို့ဖြစ်ရာ အထက်ပါ အရောင်းအဝယ်နှင့်ပတ်သက်၍ ဥပဒေနှင့်အညီ ကန့်ကွက်လိုပါက ကျွန်ုပ်ထံသို့ ခိုင်လုံသောအထောက်အထား စာချုပ်စာတမ်းများ နှင့်တကွ ဤကြော်ငြာပါသည့်နေ့ရက်မှ (၁၄)ရက်အတွင်း ဆက်သွယ်ကန့်ကွက် နိုင်ပါကြောင်းနှင့် သတ်မှတ်ရက်ကျော်လွန်ပါက ဤအရောင်းအဝယ်ကို ဆုံးခန်း တိုင်အောင် ဆက်လက်ဆောင်ရွက်မည်ဖြစ်ပါကြောင်း အများသိစေရန် ကြေညာ အပ်ပါသည်။

လွှဲအပ်ညွှန်ကြားချက်အရ
ဒေါ်သဲသိမ့်သိမ့်ထွေး
အထက်တန်းရှေ့နေ (စဉ်- ၄၈၂၃၀)
တိုက်အမှတ်-(A-2)၊ ရတနာအိမ်ရာ၊ ရတနာလမ်း၊ တောင်ဥက္ကလာပမြို့နယ်၊ ရန်ကုန်မြို့။ Ph: 09-420138167

ကန့်ကွက်နိုင်ကြောင်းကြော်ငြာ

လှိုင်မြို့နယ်၊မြေတိုင်းရပ်ကွက်အမှတ်-၁၇၊မြေကွက်အမှတ်-၃/ဃ၊(၀.၁၄၈) ဧက၊မြေကွက်တည်နေရာအမှတ်-၁၅၉၊ဗဟိုလမ်း၊၇ရပ်ကွက်၊ဒေါ်သန်းရင် (၁၂/လမတ(နိုင်)၀၀၆၈၅၀)အမည်ပေါက်မြေပိုင်မြေ(လ/န-၃၉)(အိမ်ယာ မြေ)မြေအားအမည်ပေါက်(မိခင်)ဖြစ်သူဒေါ်သန်းရင်သည်(၂၁-၉-၂၀၂၁) ရက်နေ့တွင်လည်းကောင်း၊(ဖခင်)ဖြစ်သူဦးလှအောင်သည်(၁၂-၁၂-၂၀၀၈) ရက်နေ့တွင်လည်းကောင်းအသီးသီးကွယ်လွန်သွားပါသဖြင့်သားတစ်ဦးဖြစ်သူ ဦးစိန်လှအောင်သည်(၂၈-၂-၂၀၁၅)ရက်နေ့တွင်အမည်ပေါက်(မိခင်)ထက် စော၍ကွယ်လွန်ခဲ့ပြီး၊သမီးတစ်ဦးဖြစ်သူဒေါ်မာမာလေးသည်(၂၉-၆-၁၉၉၉) ရက်နေ့တွင်အပျိုကြီးဘဝဖြင့်ကွယ်လွန်ခဲ့ပါသဖြင့်ကျန်သား/သမီးများဖြစ်ကြ သည့်ဒေါ်မာမာအေး(၁၂/လမတ(နိုင်)၀၁၃၃၃၄)၊ဒေါ်မာမာအောင်(၁၂/လမတ (နိုင်)၀၁၃၃၃၃)၊ဦးစိန်လှမောင်(၁၂/လမတ(နိုင်)၀၁၃၃၃၁)၊ဦးစိန်လှသိန်း (၁၂/လမတ(နိုင်)၀၁၉၅၄၂)၊ဒေါ်မာမာစိန်(၁၂/လမတ(နိုင်)၀၁၃၃၃၅)နှင့် ဦးစိန်လှအောင်၏အစုအားသားသမီးများဖြစ်ကြသည့်ဦးကျော်ဇေယျာအောင် (၁၃/တကန(နိုင်)၁၃၈၆၉၉)၊ဒေါ်နွယ်နွယ်လှိုင်(၁၃/တကန(နိုင်)၁၅၉၈၄၄) တို့မှမိမိတို့သည်ကွယ်လွန်သူမိခင်/ဖခင်တို့၏သား/သမီး/မြေးများဖြစ်သည်မှာ မှန်ကန်ပါကြောင်း၊မိမိတို့မှလွဲ၍အခြားမွေးစားထားသောကိတ္တိမသား/သမီး တစ်ဦးတစ်ယောက်မျှမရှိပါကြောင်း၊မိမိတို့သာလျှင်အမွေဆက်ခံခွင့်ရှိသူများ ဖြစ်ပါကြောင်း(၆-၅-၂၀၂၅)ရက်စွဲပါတရားရုံးကျမ်းကျိန်၊ထောက်ခံကျမ်း ကျိန်(၂)စောင်၊နိုင်ငံသားစိစစ်ရေးကတ်ပြား၊အိမ်ထောင်စုလူဦးရေစာရင်း၊ အမည်ပေါက်စာချုပ်၊ဒေါ်သန်းရင်၊ဦးလှအောင်နှင့်ဦးစိန်လှအောင်တို့၏သေ ဆုံးမှုလက်မှတ်များ၊ဒေါ်မာမာလေး၏သေစာရင်းသွင်းမိတ္တူမှန်တို့ကိုတင်ပြ၍ ပိုင်ဆိုင်ကြောင်းစာချုပ်ချုပ်ဆိုရန်နှင့်စွန့်လွှတ်စာချုပ်ချုပ်ဆိုရန်မြေပုံကူးလျှောက် ထားလာရာတရားဝင်ခိုင်လုံသောအထောက်အထားများဖြင့်ဤကြော်ငြာပါ သည့်နေ့မှစ၍(၇)ရက်အတွင်းကန့်ကွက်နိုင်ပါကြောင်းနှင့်ကန့်ကွက်မှုမရှိပါက လုပ်ထုံးလုပ်နည်းအတိုင်းဆက်လက်ဆောင်ရွက်ပေးမည်ဖြစ်ပါကြောင်းအသိ ပေးကြေညာအပ်ပါသည်။ ဌာနမှူး(ဒုတိယညွှန်ကြားရေးမှူးချုပ်)
မြို့ပြမြေစီမံခန့်ခွဲမှုဌာန၊ရန်ကုန်မြို့တော်စည်ပင်သာယာရေးကော်မတီ

ကန့်ကွက်နိုင်ကြောင်းကြော်ငြာ

လှိုင်မြို့နယ်၊မြေတိုင်းရပ်ကွက်အမှတ်-၁၇၊မြေကွက်အမှတ်-၃/င၊(၀.၁၅၅) ဧက၊မြေကွက်တည်နေရာအမှတ်-၁၅၉၊ဗဟိုလမ်း၊၇ရပ်ကွက်၊ဒေါ်သန်းရင် (၁၂/လမတ(နိုင်)၀၀၆၈၅၀)အမည်ပေါက်မြေပိုင်မြေ(လ/န-၃၉)(အိမ်ယာ မြေ)မြေအားအမည်ပေါက်(မိခင်)ဖြစ်သူဒေါ်သန်းရင်သည်(၂၁-၉-၂၀၂၁) ရက်နေ့တွင်လည်းကောင်း၊(ဖခင်)ဖြစ်သူဦးလှအောင်သည်(၁၂-၁၂-၂၀၀၈) ရက်နေ့တွင်လည်းကောင်းအသီးသီးကွယ်လွန်သွားပါသဖြင့်သားတစ်ဦးဖြစ်သူ ဦးစိန်လှအောင်သည်(၂၈-၂-၂၀၁၅)ရက်နေ့တွင်အမည်ပေါက်(မိခင်)ထက် စော၍ကွယ်လွန်ခဲ့ပြီး၊သမီးတစ်ဦးဖြစ်သူဒေါ်မာမာလေးသည်(၂၉-၆-၁၉၉၉) ရက်နေ့တွင်အပျိုကြီးဘဝဖြင့်ကွယ်လွန်ခဲ့ပါသဖြင့်ကျန်သား/သမီးများဖြစ်ကြ သည့်ဒေါ်မာမာအေး(၁၂/လမတ(နိုင်)၀၁၃၃၃၄)၊ဒေါ်မာမာအောင်(၁၂/လမတ (နိုင်)၀၁၃၃၃၃)၊ဦးစိန်လှမောင်(၁၂/လမတ(နိုင်)၀၁၃၃၃၁)၊ဦးစိန်လှသိန်း (၁၂/လမတ(နိုင်)၀၁၉၅၄၂)၊ဒေါ်မာမာစိန်(၁၂/လမတ(နိုင်)၀၁၃၃၃၅)နှင့် ဦးစိန်လှအောင်၏အစုအားသားသမီးများဖြစ်ကြသည့်ဦးကျော်ဇေယျာအောင် (၁၃/တကန(နိုင်)၁၃၈၆၉၉)၊ဒေါ်နွယ်နွယ်လှိုင်(၁၃/တကန(နိုင်)၁၅၉၈၄၄) တို့မှမိမိတို့သည်ကွယ်လွန်သူမိခင်/ဖခင်တို့၏သား/သမီး/မြေးများဖြစ်သည်မှာ မှန်ကန်ပါကြောင်း၊မိမိတို့မှလွဲ၍အခြားမွေးစားထားသောကိတ္တိမသား/သမီး တစ်ဦးတစ်ယောက်မျှမရှိပါကြောင်း၊မိမိတို့သာလျှင်အမွေဆက်ခံခွင့်ရှိသူများ ဖြစ်ပါကြောင်း(၆-၅-၂၀၂၅)ရက်စွဲပါတရားရုံးကျမ်းကျိန်၊ထောက်ခံကျမ်း ကျိန်(၂)စောင်၊နိုင်ငံသားစိစစ်ရေးကတ်ပြား၊အိမ်ထောင်စုလူဦးရေစာရင်း၊ အမည်ပေါက်စာချုပ်၊ဒေါ်သန်းရင်၊ဦးလှအောင်နှင့်ဦးစိန်လှအောင်တို့၏သေ ဆုံးမှုလက်မှတ်များ၊ဒေါ်မာမာလေး၏သေစာရင်းသွင်းမိတ္တူမှန်တို့ကိုတင်ပြ၍ ပိုင်ဆိုင်ကြောင်းစာချုပ်ချုပ်ဆိုရန်နှင့်စွန့်လွှတ်စာချုပ်ချုပ်ဆိုရန်မြေပုံကူးလျှောက် ထားလာရာတရားဝင်ခိုင်လုံသောအထောက်အထားများဖြင့်ဤကြော်ငြာပါ သည့်နေ့မှစ၍(၇)ရက်အတွင်းကန့်ကွက်နိုင်ပါကြောင်းနှင့်ကန့်ကွက်မှုမရှိပါက လုပ်ထုံးလုပ်နည်းအတိုင်းဆက်လက်ဆောင်ရွက်ပေးမည်ဖြစ်ပါကြောင်းအသိ ပေးကြေညာအပ်ပါသည်။ ဌာနမှူး(ဒုတိယညွှန်ကြားရေးမှူးချုပ်)
မြို့ပြမြေစီမံခန့်ခွဲမှုဌာန၊ရန်ကုန်မြို့တော်စည်ပင်သာယာရေးကော်မတီ

BTJV Myanmar Company Limited

Appointment of the liquidator of the company Pursuant to section 152(a)of the Insolvency Law and Rule 15 of the Insolvency Rules (Members' Voluntary Winding Up)

At the Special General Meeting of the Company held as "Visio Meeting" on 23 May 2025 a Special resolution was passed to place the Company into Voluntary liquidation. For carrying out the liquidation, Daw Thida Cho Win holding NRC number 5/Nga Za Na (Naing) 038662 was appointed as liquidator/Insolvency Practitioner and the appointment with effect from 27 May 2025.

၂၀၂၅ ခုနှစ်၊ မေလ ၂၃ ရက်နေ့တွင် "Visio Meeting" ဖြင့် ကျင်းပသည့် အထူးအစည်းအဝေးတွင် ကုမ္ပဏီအား ဆန္ဒအလျောက်ဖျက်သိမ်းရန် အထူးဆုံးဖြတ်ချက်ကို အတည်ပြုခဲ့ပါသည်။ ကုမ္ပဏီအား ဖျက်သိမ်းမှုလုပ်ငန်းစဉ်များ ဆောင်ရွက်ရာတွင် နိုင်ငံသားစိစစ်ရေးကတ် [၅/ငဇန(နိုင်)၀၃၈၆၆၂]ကိုင်ဆောင်ထားသော ဒေါ်သီတာချိုဝင်းအား စာရင်းရှင်းလင်းဖျက်သိမ်းရေးအရာရှိ /Insolvency Practitioner အဖြစ် ၂၀၂၅ ခုနှစ်၊ မေလ ၂၇ ရက်နေ့တွင် ခန့်အပ်ခဲ့ပြီးဖြစ်သည်။

For and on behalf of BTJV Myanmar Co., Ltd.
Mr. Denis Louis Claude AVERLAN **Mr. Tatsuya SUGAWARA**

BTJV Myanmar Company Limited

Voluntary Liquidation with the consent of the shareholders

At the Special General Meeting of the Company held as "Visio Meeting" on 23 May 2025 a Special resolution was passed to place the Company into Voluntary Liquidation. For carrying out the liquidation, Daw Thida Cho Win holding NRC number 5/Nga Za Na (Naing)038662 was appointed as liquidator/ Insolvency Practitioner with effect from 27 May 2025.

We hereby declare that any person owing debts and liabilities to the Company shall claim or pay them from the liquidator by 30 Jun 2025 at the latest.

၂၀၂၅ ခုနှစ်၊ မေလ ၂၃ ရက်နေ့တွင် "Visio Meeting" ဖြင့် ကျင်းပသည့် အထူးအစည်းအဝေးတွင် ကုမ္ပဏီအားဆန္ဒအလျောက် ဖျက်သိမ်းရန် အထူးဆုံးဖြတ်ချက်ကို အတည်ပြုခဲ့ပါသည်။ ကုမ္ပဏီအားဖျက်သိမ်းမှုလုပ်ငန်းစဉ်များဆောင်ရွက်ရာတွင် နိုင်ငံသားစိစစ်ရေးကတ် [၅/ငဇန(နိုင်)၀၃၈၆၆၂]ကိုင်ဆောင်ထားသော ဒေါ်သီတာချိုဝင်းအား စာရင်းရှင်းလင်းဖျက်သိမ်းရေးအရာရှိ /Insolvency Practitioner အဖြစ် ၂၀၂၅ ခုနှစ်၊ မေလ၂၇ ရက်နေ့တွင် ခန့်အပ်ခဲ့ပြီးဖြစ်သည်။

ကုမ္ပဏီသို့ ကြွေးမြီများရှိသည့်မည်သူမဆိုနှင့် ကုမ္ပဏီမှပေးဆပ်ရမည့်အကြွေးများအတွက် ကြွေးရှင်မည်သူမဆို ၂၀၂၅ ခုနှစ်၊ ဇွန်လ ၃၀ ရက်နေ့ နောက်ဆုံးထားပြီး စာရင်းရှင်းသူထံသို့ ဆက်သွယ်ရှင်းလင်းဆောင်ရွက်ရမည်ကို အသိပေးကြေညာအပ်ပါသည်။

Daw Thida Cho Win
Liquidator
BTJV Myanmar Company Limited
#706/708, 7B, Gonyi Residence, Corner of Upper Pansodan Road & Myanma Gonyi Street, Mingalar Taung Nyunt T/S, Yangon.

ကန့်ကွက်နိုင်ပါကြောင်း အများသိစေရန်ကြေညာခြင်း

ရန်ကုန်တိုင်းဒေသကြီး၊ အင်းစိန်မြို့နယ်၊ မြေတိုင်းရပ်ကွက်အမှတ်(၁၀-ဒီ)၊ ရွာမအရှေ့ရပ်ကွက်၊ မင်းကြီးလမ်း၊ မြေကွက်အမှတ်(၂၄)၊ အိမ်အမှတ်(၁၀၈) ဟုခေါ်တွင်သော(၃၀ပေx၆၀ပေ)အကျယ်အဝန်းရှိမြေကွက်နှင့် ယင်းမြေကွက်ပေါ်တွင် ဆောက်လုပ်ထားသော BN တစ်ထပ်ခွဲအိမ်(ရေ+မီး)အပါအဝင် အကျိုးခံစားခွင့်အရပ်ရပ်အားလုံးတို့အား လက်ရှိထားပိုင်ဆိုင် အကျိုးခံစားလျက်ရှိသော ဦးမြတ်ထွန်း[၁၂/ကမရ(နိုင်)၀၄၇၃၆၉]မှ ၎င်းရောင်းချပိုင်ခွင့်ရှိသည်ဟု အဆိုပြုကမ်းလှမ်းထားသည့်အပေါ် ကျွန်ုပ်၏မိတ်ဆွေမှ စရန်ငွေတစ်စိတ်တစ်ဒေသ ပေးချေထားပါသဖြင့် ကန့်ကွက်လိုသူများရှိပါက(၇)ရက်အတွင်း ကျွန်ုပ်ထံသို့ ပိုင်ဆိုင်မှုစာရွက်စာတမ်းမူရင်းများနှင့်အတူ လာရောက်ကန့်ကွက်နိုင်ပါကြောင်းနှင့် အဆိုပါ ရက်ကျော်လွန်ပါက အရောင်းအဝယ်အား ဥပဒေနှင့်အညီ ဆက်လက်ဆောင်ရွက်သွားမည်ဖြစ်ကြောင်း အများသိစေရန် ကြေညာအပ်ပါသည်။

လွှဲအပ်ညွှန်ကြားချက်အရ-
ဒေါ်မြတ်ပပခိုင် (LL.B) အထက်တန်းရှေ့နေ (စဉ်-၄၄၈၇၃)
ဖုန်း-၀၉-၄၂၁၀၂၀၇၈၀

ကန့်ကွက်နိုင်ကြောင်း အများသိစေရန်ကြေညာခြင်း

ရန်ကုန်တိုင်းဒေသကြီး၊ အင်းစိန်မြို့နယ်၊ ရွာမအရှေ့ရပ်ကွက်၊ အေးသိဒ္ဓိ(၂)လမ်း၊ အမှတ်(၁၄၇/က) ဟုခေါ်တွင်သော ရန်ကုန်တိုင်းဒေသကြီး၊ အင်းစိန်မြို့နယ်၊ မြေတိုင်းရပ်ကွက်အမှတ်-၁၀- E ရွာမ၊ မြေကွက်အမှတ်-၁၃/က၊ (၀.၁၁၃ ဧက) အကျယ်ရှိ မြေပိုင်မြေကွက်နှင့်တကွ ထိုမြေကွက်ပေါ်ရှိ RC ၁ ထပ် အဆောက်အဦတို့၏ ပိုင်ဆိုင်အကျိုးခံစားခွင့်အရပ်ရပ်အား ရန်ကုန်မြို့တော်စည်ပင်သာယာရေးကော်မတီ၏ မြို့မြေစာရင်းတွင် **ဒေါ်ခင်သိန်းကြည် (ဘ-ဦးအေးမောင်) [၁၂/အစန(နိုင်)၁၁၈၈၇၁]** မှ အမည်ပေါက် ပိုင်ဆိုင်လျက်ရှိပြီး၊ ထိုမြေပိုင်မြေကွက်နှင့်တကွ RC ၁ ထပ်အဆောက်အဦတို့အား သမီးအရင်းဖြစ်သူ **ဒေါ်အေးအေးမြတ် (ဘ-ဦးသန်းမြင့်)[၁၂/အစန(နိုင်)၁၁၈၈၇၀]**အား မိခင်၏ချစ်ခြင်းမေတ္တာဖြင့် အပိုင်ပေးကမ်းမည်ဖြစ်သဖြင့် ထိုကဲ့သို့ မေတ္တာဖြင့်အပိုင်ပေးကမ်းခြင်းအပေါ် ကန့်ကွက်ရန် တစ်စုံတစ်ရာရှိပါက ပိုင်ဆိုင်မှု အထောက်အထားများနှင့်တကွ ဤကြော်ငြာပါသည့်နေ့မှ (၇)ရက်အတွင်း ကျွန်ုပ်ထံဆက်သွယ်ကန့်ကွက်နိုင်ကြောင်းနှင့် သတ်မှတ်ရက်ကျော်လွန်ပါက ဤမေတ္တာဖြင့်ပေးကမ်းခြင်းအား မှတ်ပုံတင်စာချုပ်ချုပ်ဆို၍ ဆုံးခန်းတိုင်အပြီးသတ် ဆက်လက်ဆောင်ရွက်သွားမည်ဖြစ်ကြောင်း အများသိစေရန် ကြေညာအပ်ပါသည်။

လွှဲအပ်ညွှန်ကြားချက်အရ-
ဦးလင်းဇာနည်
တရားလွှတ်တော်ရှေ့နေ (စဉ်-၈၄၁၂)
အမှတ် (၁၂)၊ ၅၄ လမ်း၊ ပုဇွန်တောင်မြို့နယ်၊ ရန်ကုန်မြို့။
ဖုန်း-၀၉-၂၅၂၉၃၄၅၆၆၊ ၀၉-၄၄၃၁၁၃၆၄၇

နေပြည်တော်စည်ပင်သာယာရေးကော်မတီ

အိတ်ဖွင့်တင်ဒါခေါ်ယူခြင်း

၁။ နေပြည်တော်စည်ပင်သာယာရေးကော်မတီ၊ ပတ်ဝန်းကျင်ထိန်းသိမ်းရေးနှင့်သန့်ရှင်းရေးဌာနမှ ၂၀၂၅-၂၀၂၆ ခု ဘဏ္ဍာရေးနှစ် ငွေလုံးငွေရင်းအသုံးစရိတ်ဖြင့် ဆောင်ရွက်မည့် အောက်ဖော်ပြပါ လုပ်ငန်းများအတွက် မြန်မာကျပ်ငွေဖြင့် အိတ်ဖွင့်တင်ဒါပေးသွင်းရန် ဖိတ်ခေါ်အပ်ပါသည်-

စဉ်	Lot	လုပ်ငန်းအမည်
(က)	Lot-1-	ပုဗ္ဗသီရိမြို့၊ ကွေ့ကြီးသုသာန် မီးဖိုအမှတ်(၂) မီးခံအုတ်အသစ်လဲလှယ်ပြုပြင်ခြင်း (၁၀'x၆'x၅')၊ လယ်ဝေးမြို့၊ စမ်းကလေးသုသာန်မီးဖိုအမှတ်(၂) မီးခံအုတ် အသစ်လဲလှယ် ပြုပြင်ခြင်းလုပ်ငန်း (၁၀'x၆'x၅')၊ ပုဗ္ဗသီရိမြို့၊ ကွေ့ကြီးသုသာန်ရှိ မီးသင်္ဂြိုဟ်စက် အဆောက်အဦအမိုးလဲလှယ်ခြင်း (၅၀'x၄၀')၊ မျက်နှာကြက်လဲလှယ်ခြင်း (၅၀'x၄၀') နှင့် မျက်နှာကြက် ဆေးသုတ်ခြင်း၊
(ခ)	Lot-2 -	ပုဗ္ဗသီရိအမှိုက်ကွင်းတွင်အသုံးပြုရန် Excavator (21 Tons)(၁)စီး ဝယ်ယူခြင်း (Brand: Komatsu, Operating Weight: 21700kg, Engine Model: Komatsu SAA6D107E-1, Horse power:123 KW@2000 rpm, Capacity: KOMTRAX System, Shoes: 700mm, Others Attachment: ROPS Steel Cap Air-con)!
(ဂ)	Lot-3 -	ပုဗ္ဗသီရိမြို့၊ ကွေ့ကြီးသုသာန်အဝင်လမ်းအား ကွန်ကရစ်လမ်းခင်းခြင်း(၄၆၀၀'x၁၈'x၈'')၊
(ဃ)	Lot-4 -	လယ်ဝေးမြို့ ၊ လယ်ဝေးအမှိုက်ကွင်း(တလုတ်ပင်) အဝင်ရိုစာလမ်း ဖောက်လုပ်ခြင်း (၄၀၀၀'x၁၈'x၁')၊
(င)	Lot-5 -	တပ်ကုန်းမြို့၊ တပ်ကုန်းအမှိုက်ကွင်း(မြို့မ)အတွင်း ပတ်လမ်းရိုစာခင်းခြင်း(၁၀၀၀'x၁၈'x၁')၊
		- ပုဗ္ဗသီရိအမှိုက်ကွင်းအဝင်လမ်း ကွန်ကရစ်လမ်းခင်းခြင်း(၁၀၀၀'x၁၈'x၈'')၊
		- ပုဗ္ဗသီရိအမှိုက်ကွင်းအတွင်းပတ်လမ်းရိုစာခင်းခြင်း (၂၀၀၀'x၁၈'x၁')၊
(စ)	Lot-6 -	၂၄၀လီတာဆံ့အမှိုက်ပုံး(၁၀၀)လုံးနှင့် ၁၂၀လီတာဆံ့ အမှိုက်ပုံး(၁၀၀)လုံး ဝယ်ယူခြင်း၊

၂။ တင်ဒါပုံစံရောင်းချမည့်ရက်၊ တင်ဒါပုံစံပိတ်မည့်ရက်နှင့် တင်ဒါပေးသွင်းရမည့်နေရာမှာ အောက်ပါအတိုင်းဖြစ်ပါသည်-

(က) တင်ဒါပုံစံရောင်းချမည့်ရက် -(၃၀-၅-၂၀၂၅)ရက်နေ့မှ (၁၂-၆-၂၀၂၅)ရက်နေ့အထိ၊
(ခ) တင်ဒါပုံစံပိတ်မည့်ရက် -(၁၂-၆-၂၀၂၅)ရက်နေ့၊ (၁၆:၀၀)နာရီ၊
(ဂ) တင်ဒါပေးသွင်းရမည့်နေရာ -ပတ်ဝန်းကျင်ထိန်းသိမ်းရေးနှင့် သန့်ရှင်းရေးဌာန၊ နေပြည်တော် စည်ပင်သာယာရေးကော်မတီ။

၃။ တင်ဒါပုံစံနှင့် တင်ဒါစည်းမျဉ်းစည်းကမ်း အသေးစိတ်အချက်အလက်များအား သိရှိလိုပါက ပတ်ဝန်းကျင်ထိန်းသိမ်းရေးနှင့် သန့်ရှင်းရေးဌာန၊ တယ်လီဖုန်းအမှတ် ၀၆၇-၃၄၁၄၅၂၅ သို့ ရုံးချိန်အတွင်း မေးမြန်းစုံစမ်းနိုင်ပါသည်။

တင်ဒါကော်မတီ
နေပြည်တော်စည်ပင်သာယာရေးကော်မတီ

မိဘများ၏အမည်မှန်အား အများသိစေရန် ကြေညာခြင်း

ရန်ကုန်တိုင်းဒေသကြီး၊ စမ်းချောင်းမြို့နယ်၊ လင်းလွန်း(မြောက်)ရပ်ကွက်၊ အင်္ဂပူလမ်း၊ အမှတ်(၈)တွင် နေထိုင်သူ ဦးချစ်ကိုကို [၅/မရန(နိုင်)၀၁၁၈၃၇]၏ လွှဲအပ်ညွှန်ကြားချက်အရ အောက်ပါအတိုင်း ကြေညာအပ်ပါသည်-

ရန်ကုန်တိုင်းဒေသကြီး၊ ဗဟန်းမြို့နယ်၊ အ-ထ-က(၂)တွင် Grade-12 တက်ရောက်မည့် မောင်ကြယ်စင်ခန့် [၁၂/စခန(နိုင်)၀၈၇၈၀၀]၏ မိဘ အမည်မှန်များမှာ ဦးလွင်မောင်မောင်ထွန်း [၅/မရန(နိုင်)၁၂၇၉၆၈]နှင့် ဒေါ်အေးသော်တာကို [၅/မရန(နိုင်)၁၄၃၂၇၈]တို့ဖြစ်ကြောင်း အများသိစေရန် ကြေညာအပ်ပါသည်။

ဦးချစ်ကိုကို၏ လွှဲအပ်ညွှန်ကြားချက်အရ
ဦးအောင်ဆွေဝင်း (LL.B, D.B.L)
တရားလွှတ်တော်ရှေ့နေ (စဉ် - ၈၇၅၅)
အမှတ် (၄၈)၊ မိုးမခလမ်း၊ စမ်းချောင်းမြို့နယ်၊ ရန်ကုန်မြို့။
ဖုန်း - ၀၉ - ၄၄၀၂၂၃၈၂၇

အများသိစေရန်ကြေညာခြင်း

ကျွန်ုပ်၏မိတ်ဆွေများဖြစ်သော မြစ်ကြီးနားမြို့၊ တပ်ကုန်းရပ်ကွက်၊ ထွယ်ဆန်နယ်မြေ(၂)၊ လမ်းသွယ်(၁၀)၊ အိမ်အမှတ်(၁၉၅)နေသူများ ဦးလဝေါမ်(ခ)မာလ[၁၃/နခန(နိုင်) ၀၅၂၃၆၈] နှင့် ဒေါ်နူးဆန့်[၁၃/မဆတ(နိုင်)၀၂၇၁၆၈]တို့၏ လွှဲအပ်ညွှန်ကြားချက်အရ အောက်ပါအတိုင်း အများသိစေရန် ကြေညာအပ်ပါသည်-

၁။ မွေးစားသမီးဒေါ်အက်(စ်)တာ[၁/မကန(နိုင်)၁၅၉၅၂၈]ကိုင်ဆောင်သူသည် မိဘများ၏ဆိုဆုံးမခြင်းကို နာခံခြင်းလုံးဝမရှိဘဲ မိဘများအား စိတ်ဆင်းရဲ၊ ကိုယ်ဆင်းရဲဖြစ်အောင် ပြုလုပ်သည့်အပြင်၊ မိဘများခွင့်မလွှတ်နိုင်သောကိစ္စများကို ၎င်း၏ဆန္ဒအလျောက် အကြိမ်ကြိမ်အခါခါ ကျူးလွန်ပြုလုပ်ခဲ့ပါသောကြောင့် မိဘများအနေဖြင့် ၂၀၂၄ ခုနှစ်၊ မေလ (၁၉)ရက်နေ့ ကြေးမုံသတင်းစာမှတစ်ဆင့် **"သမီးအဖြစ်မှ အမွေပြတ်စွန့်လွှတ်ခြင်းပါ ခေါင်းစဉ်"**နှင့် ဒေါ်အက်(စ်)တာနှင့် ပတ်သက်သောကိစ္စအဝဝကို လုံးဝ (လုံးဝ)တာဝန်ယူဖြေရှင်းပေးမည်မဟုတ်ကြောင်း အများသိစေရန် ကြေညာခဲ့ပြီးဖြစ်ပါသည်။

၂။ ဒေါ်အက်(စ်)တာ မှ မိမိဘာသာပြုလုပ်သော ပြုလုပ်မှုများ/ ပျက်ကွက်မှုများ/ ကျူးလွန်မှုများသည် ဒေါ်အက်(စ်)တာ တစ်ဦးတည်းနှင့်သာ လုံးဝသက်ဆိုင်ပါသည်။ အဘွားဖြစ်သူ၊ မိဘများဖြစ်သူ၊ ရင်သွေးငယ်များ၊ အခြားမိသားစုဝင်များနှင့် လုံးဝ(လုံးဝ)သက်ဆိုင်မှုမရှိပါ။

၃။ ဒေါ်အက်(စ်)တာပြုလုပ်မှု/ပျက်ကွက်မှု/ကျူးလွန်မှုများကို အကြောင်းပြု၍ အဖွားဖြစ်သူ၊ မိဘများဖြစ်သူ၊ ရင်သွေးငယ်များနှင့် အခြားမိသားစုဝင်များအပေါ် ခြိမ်းခြောက်ခြင်း၊ ဂုဏ်သိက္ခာညှိုးနွမ်း ကျဆင်းအောင်ပြောဆိုရေးသားဖြန့်ဝေခြင်း၊ အနှောင့်အယှက်ပြုခြင်း၊ စိတ်ငြိုငြင်စေခြင်းအပြင် စိတ်ပိုင်း၊ ရုပ်ပိုင်းဆိုင်ရာနှင့် ထိခိုက်နစ်နာစေခြင်းများပြုလုပ်သည့်အပြင် ဒေါ်အက်(စ်)တာနှင့် မသက်ဆိုင်သော ပစ္စည်းများအပေါ် ဆုံးရှုံးပျက်စီးနစ်နာခြင်းစသော ပြုလုပ်မှုများ ပြုလုပ်သူမည်သူကိုမဆို တည်ဆဲဥပဒေအရ အရေးယူဆောင်ရွက်သွားမည်ဖြစ်ကြောင်း အများသိစေရန် အသိပေး ကြေညာအပ်ပါသည်။

လွှဲအပ်ညွှန်ကြားချက်အရ
ဒေါ်လုမိုင်(LL.B)
တရားလွှတ်တော်ရှေ့နေ (စဉ်-၁၀၉၇၅)(၁၁-၄-၂၀၂၄)
အမှတ်(၃/၄၉)(အီး)၊ မန်ခိန်ရပ်ကွက်၊ မြစ်ကြီးနားမြို့။
ဖုန်း-၀၉-၇၉၂၅၉၃၅၉၆၊ ၀၉-၂၃၅၇၃၅၄၈၃

မူပိုင်ခွင့်ဆိုင်ရာမေတ္တာရပ်ခံအသိပေးခြင်း

၁။ ပြန်ကြားရေးဝန်ကြီးဌာန၊ မြန်မာ့အသံနှင့်ရုပ်မြင်သံကြားသည် အကျိုးအမြတ်ရယူခြင်းမရှိသော နိုင်ငံပိုင်ပြည်သူ့ဝန်ဆောင်မှုမီဒီယာဖြစ်သည်နှင့်အညီ (Free to Air - FTA)ဖြင့် အခမဲ့ ထုတ်လွှင့်လျက်ရှိရာ (MRTV-HD Channel)နှင့် (MRTV Entertainment Channel)တို့မှ အများပြည်သူများ ပျော်ရွှင်မှုဖြစ်စေရန်၊ အပန်းပြေစေရန်နှင့် စိတ်ခွန်အားသစ်များ ရရှိနိုင်ရန်အတွက် အပတ်စဉ် သောကြာနေ့ညများတွင် Friday Night Live Show ဖျော်ဖြေရေးအစီအစဉ်များကို ဆန်းသစ်တင်ဆက်လျက်ရှိပါသည်။

၂။ ယခုအခါ မိုးရာသီနှင့်သက်ဆိုင်သည့် မြန်မာသံတေးသီချင်းများကို မြန်မာ့ဆိုင်းဝိုင်းကြီးအဖွဲ့၏ တီးခတ်မှုနှင့်အတူ ပြင်ပ/ဌာနအဆိုရှင်များဖြင့် စုပေါင်း၍ **"ရွှေမိုးပစ္စုန်"** တေးဂီတဖျော်ဖြေပွဲ ခေါင်းစဉ်ဖြင့် (၃၀-၅-၂၀၂၅)ရက်(သောကြာနေ့)ညတွင် ရိုက်ကူးထုတ်လွှင့်မည်ဖြစ်၍ အောက်ပါတေးသီချင်းများအား အခမဲ့ အသုံးပြုမည်ဖြစ်ပါကြောင်း မူပိုင်ခွင့်ရှိသူများအား လေးစားစွာဖြင့် မေတ္တာရပ်ခံအသိပေး အကြောင်းကြားပါသည်-

(၃၀-၅-၂၀၂၅)ရက်နေ့တွင် မြန်မာ့အသံနှင့်ရုပ်မြင်သံကြား အစီအစဉ်မှ
"ရွှေမိုးပစ္စုန်" တေးဂီတဖျော်ဖြေပွဲ ခေါင်းစဉ်ဖြင့် ရိုက်ကူးထုတ်လွှင့်မည့်
တေးသီချင်း(၁၀)ပုဒ်

စဉ်	သီချင်းအမည်	အဆိုရှင်
၁။	ရွှေမိုးပစ္စုန်	ပြင်ပအဆိုရှင်
၂။	မိုး	ပြင်ပအဆိုရှင်
၃။	ရွှေလည်တိုင်	တူယှဉ်နွဲ့ပျော် ဂီတပွဲတော် ဆုရအဆိုရှင်
၄။	ကောက်စိုက်မ	တူယှဉ်နွဲ့ပျော် ဂီတပွဲတော် ဆုရအဆိုရှင်
၅။	ချစ်စရာပန်း	ဌာနအဆိုရှင်
၆။	မိုးသက်လေနှင်	ပြင်ပအဆိုရှင်
၇။	ချစ်မိုးကြီး	ပြင်ပအဆိုရှင်
၈။	မိုး	ပြင်ပအဆိုရှင်
၉။	တိမ်တမန်	တူယှဉ်နွဲ့ပျော် ဂီတပွဲတော် ဆုရအဆိုရှင်
၁၀။	ဖူးစာ	ပြင်ပအဆိုရှင်

ကန့်ကွက်နိုင်ပါကြောင်း အများသိစေရန် ကြေညာခြင်း

ရန်ကုန်တိုင်းဒေသကြီး၊ ရွှေပြည်သာမြို့နယ်၊ မြေတိုင်းရပ်ကွက်အမှတ်(၄၇)၊ လူနေရပ်ကွက်အမှတ်(၁၉)၊ စိန်ပန်းလမ်း၊ မြေကွက်အမှတ်(၂၇၆/ခ)ဟုခေါ်တွင်သော အကျယ်အဝန်း(ပေ၂၀x၆၀ပေ)ရှိသည့်မြေကွက်နှင့် ယင်းမြေကွက်ပေါ်ရှိ အကျိုးခံစားခွင့်အရပ်ရပ်အားလုံးတို့ကို ဦးသူရစိုး+၁[၁၂/ရပသ(နိုင်)၀၉၅၅၈၅]သည် အရပ်ကတိစာချုပ် အဆင့်ဆင့်ဖြင့် ဝယ်ယူပိုင်ဆိုင်ထားပြီး၊ လက်ရှိတွင် တရားဝင်ရောင်းချပိုင်ခွင့်ရှိသူဟု ဝန်ခံပြောဆိုကာ ရောင်းချရန် အဆိုပြုကမ်းလှမ်းလာ၍ ကျွန်ုပ်၏မိတ်ဆွေမှ အပြီးအပိုင်ဝယ်ယူရန်အတွက် မြေကွက်တန်ဖိုးငွေ၏ တစ်စိတ်တစ်ဒေသအား စရန်ငွေအဖြစ် ပေးချေထားပြီးဖြစ်ပါသည်။ ကန့်ကွက်လိုသူများရှိပါက ဤကြော်ငြာစာပါသည့်နေ့ရက်မှစ၍ (၇)ရက်အတွင်း ခိုင်လုံသော စာရွက်စာတမ်းအထောက်အထားမူရင်းများနှင့်တကွ ကျွန်ုပ်တို့ထံသို့ လူကိုယ်တိုင်လာရောက်ကန့်ကွက်နိုင်ပါသည်။ သတ်မှတ်ရက်ကျော်လွန်ပါက အရောင်းအဝယ်အား ဥပဒေနှင့်အညီ ပြီးဆုံးသည်အထိ ဆက်လက်ဆောင်ရွက်သွားမည်ဖြစ်ကြောင်း ကြေညာအပ်ပါသည်။

ဦးနိုင်ဝင်း[၁၂/လမန(နိုင်)၀၇၇၉၈၂]၏ လွှဲအပ်ညွှန်ကြားချက်အရ -
ဒေါ်လဲ့လဲ့ကြည်(LL.B) **ဒေါ်သဇ္ဇာဝင်း(LL.B,D.B.L)**
တရားလွှတ်တော်ရှေ့နေ (စဉ် - ၁၃၅၅၂) **အထက်တန်းရှေ့နေ (စဉ် - ၄၆၃၅၆)**
အမှတ်(စီ/၅)၊ ရန်ကုန်နည်းပညာတက္ကသိုလ်၊ ကြို့ကုန်းအရှေ့ရပ်ကွက်၊ အင်းစိန်မြို့နယ်၊ ရန်ကုန်မြို့။
ဖုန်း - ၀၉-၄၂၁၆၅၉၂၄၄၊ ၀၉-၂၆၂၄၇၇၇၃၃၊ ၀၉-၉၅၉၀၀၄၉၈၈

ကန့်ကွက်နိုင်ပါသည်

ရန်ကုန်တိုင်းဒေသကြီး၊ အင်းစိန်မြို့နယ်၊ မြေတိုင်းအမှတ်(မြို့သစ်-ခ)၊ မြေကွက်အမှတ်(၄၇၄/က+ ၄၇၄/ခ)၊ အမှတ် (၁၃၆)၊ (ခ-၁၁)လမ်း၊ မြို့သစ် (က + ခ)ရပ်ကွက်၊ (၃၀ x ၆၀) ပေ အကျယ်အဝန်းရှိသော နှစ် (၆၀) ဂရန်မြေပေါ်တွင် တည်ဆောက်ထားသော (၂) ခန်းတွဲ (၆) ထပ်တိုက်၏ ပထမထပ် (ခြေရင်းခန်း)၊ တိုက်မျက်နှာမူလျှင် (ဘယ်ဘက်)၊ အကျယ်အဝန်း (၁၄x၅၄)ပေရှိသော တိုက်ခန်းနှင့် ယင်းတိုက်ခန်းတွင် အခိုင်အမာတွယ်ကပ်တပ်ဆင်ထားသော ရေ၊ မီးမီတာ အပါအဝင် အခြားအကျိုးခံစားခွင့်အရပ်ရပ်အားလုံးတို့ကို မြေရှင်နှင့်ကန်ထရိုက် အခန်းခွဲဝေသည့်စာချုပ်အရ ကန်ထရိုက်တာ ဦးဇော်လင်း [၁၂/သလန (နိုင်)၀၈၇၃၁၂] ထံမှ ကျွန်ုပ်၏မိတ်ဆွေဖြစ်သော ဒေါ်သီတာဖိုလ်ဖိုလ် [၁၂/မရက(နိုင်) ၀၅၀၂၅၄]က အပြီးအပိုင်ဝယ်ယူရန်အတွက်(၂၈- ၅-၂၀၂၅) ရက်နေ့တွင် စရန်ငွေတစ်စိတ်တစ်ဒေသကို ပေးချေထားပြီးဖြစ်ပါသည်။ အဆိုပါ အရောင်းအဝယ်ကို ကန့်ကွက်လိုသူများရှိပါက ဤကြော်ငြာပါသည့်နေ့မှစ၍ (၁၄) ရက်အတွင်း ကျွန်ုပ်နှင့် ကန်ထရိုက်တာထံသို့ ပိုင်ဆိုင်မှု အထောက်အထား စာရွက်စာတမ်းမူရင်းများကို ကိုင်ဆောင်၍ လာရောက်ကန့်ကွက်နိုင်ပါသည်။ သတ်မှတ်ရက်ကျော်လွန်ပါက အရောင်းအဝယ်ပြုလုပ်မည့်တိုက်ခန်းကို ဥပဒေနှင့်အညီ ဆက်လက်ဆောင်ရွက်သွားမည်ဖြစ်ကြောင်း အများသိစေရန် ကြေညာအပ်ပါသည်။

လွှဲအပ်ညွှန်ကြားချက်အရ
ဒေါ်သန်းမြင့် [LLB, WIPO (Switzerland)] တရားလွှတ်တော်ရှေ့နေ(စဉ် - ၁၂၇၇၄)
၄၃၊ သီတာလမ်း၊ ရန်အောင်ရပ်ကွက်၊ သင်္ဃန်းကျွန်းမြို့နယ်၊ ရန်ကုန်မြို့။ ဖုန်း - ၀၉-၉၆၇၆၈၃၂၀၄၊ ၀၉-၄၅၀၂၇၉၄၆၈

ကန့်ကွက်နိုင်ကြောင်း အများသိစေရန် ကြေညာခြင်း

ရန်ကုန်တိုင်းဒေသကြီး၊ ဒဂုံမြို့သစ်(အရှေ့ပိုင်း)မြို့နယ်၊ မြေတိုင်းရပ်ကွက်အမှတ်-၇၊ မြေကွက်အမှတ်-၉၁၁-ခ၊ မြေအကျယ်အဝန်း(ပေ ၂၀ xပေ ၆၀)ရှိ မြေကွက်သည် ရန်ကုန်မြို့တော်စည်ပင်သာယာရေးကော်မတီ မြို့ပြစီမံကိန်းနှင့် မြေစီမံခန့်ခွဲမှုမြေယာဌာနနှင့် မြို့ရွာနှင့်အိုးအိမ်ဖွံ့ဖြိုးရေးဦးစီးဌာနတို့တွင် ဦးတင့်လွင် အမည်ပေါက်နေသော မြေချပါမစ် မြေကွက်နှင့် ယင်းမြေကွက်ပေါ်ရှိ အဆောက်အဦအပါအဝင် မြေပေါ်မြေအောက် အကျိုးခံစားခွင့်အရပ်ရပ်အားလုံးအား အဆက်စပ်စာချုပ်အရပ်ရပ်ဖြင့် မိမိသာလျှင် တရားဝင်ပိုင်ဆိုင်ထားပြီး ပြန်လည်ရောင်းချပိုင်ခွင့်ရှိပြီး၊ အရှုပ်အရှင်းတစ်စုံတစ်ရာမရှိကြောင်း အဆိုပြုသူ ဦးမြင့်ဇော် [၈/နမန(နိုင်)၀၉၀၂၀၉]ထံမှ ကျွန်ုပ်၏မိတ်ဆွေဦးအောင်နိုင် [၁၂/သဃက(နိုင်) ၁၂၇၆၃၆]သည် အပိုင်ဝယ်ယူရန်အတွက် အရောင်းအဝယ်ပြုလုပ်သောတန်ဖိုးငွေ၏ တစ်စိတ်တစ်ဒေသအား စရန်ငွေအဖြစ် ပေးချေထားပြီးဖြစ်သည်။ ဤအရောင်းအဝယ်အား ကန့်ကွက်လိုပါက သတင်းစာကြော်ငြာပါသည့်နေ့မှစ၍ (၇)ရက်အတွင်း တိကျခိုင်လုံသော စာရွက်စာတမ်းမူရင်းများဖြင့် ကျွန်ုပ်ထံလာရောက်ကန့်ကွက်နိုင်ပါသည်။ သတ်မှတ်ရက်အတွင်း ကန့်ကွက်မည့်သူမရှိပါက အရောင်းအဝယ်အား ဥပဒေနှင့်အညီ ပြီးဆုံးသည်အထိ ဆက်လက်ဆောင်ရွက် သွားမည်ဖြစ်ကြောင်း အများသိစေရန် ကြေညာအပ်ပါသည်။ **ဦးအောင်နိုင်၏ လွှဲအပ်ညွှန်ကြားချက်အရ-**

ဒေါ်ယုဇနအောင် LL.B,D.B.L,D.I.L အထက်တန်းရှေ့နေ(စဉ်-၅၄၅၅၀)
အမှတ်(၁၈၁)၊ ပိတောက်မြိုင်လမ်း၊ ရွာမအနောက်ရပ်ကွက်၊ အင်းစိန်မြို့နယ်၊ ရန်ကုန်မြို့။
ဖုန်း-၀၉-၇၇၇၃၆၂၁၆၉၊ ၀၉-၉၄၅၅၄၅၅၅၃

အများသိစေရန်ကြေညာခြင်း

ကျွန်ုပ်၏မိတ်ဆွေ ဒေါ်မြပွင့်ဦး[၁၀/မလမ(နိုင်)၂၄၇၇၀၃]ကိုင်ဆောင်သူ၏ လွှဲအပ်ညွှန်ကြားချက်အရ အများသိစေရန် အောက်ပါအတိုင်း ကြော်ငြာအပ်ပါသည်-

Baby Sweet (ဘေဘီဆွိ) ယိုမျိုးစုံ နှင့် စားသောက်ကုန်လုပ်ငန်းကို တရားဝင်လုပ်ငန်း လုပ်ကိုင်ခွင့်လိုင်စင်ဖြင့် မြန်မာနိုင်ငံတစ်ဝန်းသို့ ထုတ်လုပ်ဖြန့်ဖြူး ရောင်းချလျက်ရှိပါသည်။

သို့ပါ၍ Baby Sweet (ဘေဘီဆွိ) အဆီကျ ဂျင်းပျား သံပုရာယိုဘူးအား လူမှုကွန်ရက်စာမျက်နှာ Facebook နှင့် ပြင်ပဈေးကွက်များတွင် ဝယ်ယူသုံးစွဲသူများ ဈေးနှုန်းမှန်ကန်စွာ ဝယ်ယူနိုင်ရန် ရည်ရွယ်၍ ပစ္စည်းများရောင်းချရန် လက်လီလက်ကား ဈေးနှုန်းများကို အဆင့်ဆင့် သတ်မှတ်ပေးထားပါသည်။ ဈေးနှုန်း Baby Sweet (ဘေဘီဆွိ) အဆီကျ ဂျင်းပျား သံပုရာယိုတစ်ဘူးလျှင် (15000/-) Kyats နှုန်းဖြင့် သတ်မှတ်ရောင်းချမည်ဖြစ်ပါသည်။ ဤသို့ သတ်မှတ်ဈေးနှုန်းအတိုင်း ရောင်းချခြင်း မပြုပါဘဲ သတ်မှတ်ဈေးနှုန်းထက်ကျော်လွန်၍သော်လည်းကောင်း၊ ဈေးနှုန်းများလျှော့ချ၍ လည်းကောင်း၊ ရောင်းချခြင်း၊ ရောင်းချသူများ အချင်းချင်းကြားတွင် စည်းလုံးမှုပျက်ပြားစေရန် ရည်ရွယ်၍ သွေးထိုးလှုံ့ဆော်ခြင်းများ၊ Baby Sweet (ဘေဘီဆွိ) အဆီကျ ဂျင်းပျား သံပုရာယိုဘူး စားသုံးသူများကြားတွင် ယုံကြည်မှု ပျက်ပြားစေရန် ရည်ရွယ်ချက်ဖြင့် ကြံစည်လုပ်ဆောင်ခြင်းများ လုပ်ဆောင်လာပါက ထိခိုက်နစ်နာ ပျက်စီးမှုများအတွက် လုပ်ဆောင်သူများကို တည်ဆဲဥပဒေအရ ထိရောက်စွာ အရေးယူသွားမည်ဖြစ်ပါကြောင်း ကျွန်ုပ်မိတ်ဆွေ၏ လွှဲအပ်ကြားချက်အရ အများသိစေရန် ကြော်ငြာအပ်ပါသည်။

လွှဲအပ်ညွှန်ကြားသူ	လွှဲအပ်ညွှန်ကြားချက်များအရ	
ဒေါ်မြပွင့်ဦး	**ဒေါ်စုမြတ်ထက် LLB, DBL, DAP**	**ဒေါ်ရတနာဝင်း LLB**
[၁၀/မလမ(နိုင်)၂၄၇၇၀၃]	**အထက်တန်းရှေ့နေ (စဉ်-၅၄၄၈၇)**	**အထက်တန်းရှေ့နေ**
	အိမ်အမှတ် (၈၃)၊ (၁)လမ်း၊	**(စဉ်-၅၀၇၈၈)(၂၆-၃-၂၀၁၉)**
	မြိုင်သာယာရပ်ကွက်၊ မော်လမြိုင်မြို့။	**အမှတ် (၉) ၊ ဗိုလ်ချုပ်လမ်း၊ မြို့မ(၂)**
	၀၉-၆၉၁၈၄၄၁၃၆၊ ၀၉-၉၅၉၇၂၀၆၇၆	**ရပ်ကွက်၊ မုဒုံမြို့။ Ph: 09-775411306**

ကန့်ကွက်နိုင်ကြောင်းကြော်ငြာ

မရမ်းကုန်းမြို့နယ်၊ မြေတိုင်းရပ်ကွက်အမှတ်-၅၄ သမိုင်း၊ မြေကွက်အမှတ်-၁၀/က-၂-Bi ဧရိယာ(၀.၁၄၅)ဧက၊ မြေကွက်တည်နေရာအမှတ်-၁၂/စီ၊ ဦးလွန်းမောင်လမ်းသွယ် (၃)လမ်း၊ (၅-မိုင်) မရမ်းကုန်းမြို့နယ်၊ ဒေါ်ခင်ခင်ထွေး (AC-၀၃၃၉၆၀)အမည်ပေါက် B-မြေပိုင်မြေ (အိမ်ရာမြေသတ်မှတ်) မြေအား အမည်ပေါက် ဒေါ်ခင်ခင်ထွေးကိုယ်တိုင်မှ B-မြေပိုင်မြေ (အိမ်ရာမြေသတ်မှတ်) မြေအား အမည်ပေါက် ဒေါ်ခင်ခင်ထွေး အရောင်းအဝယ်စာချုပ်အမှတ်-၂၈၀/၁၉၈၀ မှတ်ပုံတင်ပြု၍ အရောင်းအဝယ် စာချုပ် ချုပ်ဆိုရန် မြေပုံကူးလျှောက်ထားလာရာ တရားဝင်ခိုင်လုံသော အထောက်အထားများဖြင့် ဤကြော်ငြာပါသည့်နေ့မှစ၍ (၇)ရက်အတွင်း ကန့်ကွက်နိုင်ပါ ကြောင်းနှင့် ကန့်ကွက်မှုမရှိပါက လုပ်ထုံးလုပ်နည်းအတိုင်း ဆက်လက်ဆောင်ရွက် ပေးမည်ဖြစ်ပါကြောင်း အသိပေးကြေညာအပ်ပါသည်။

ဌာနမှူး (ဒုတိယညွှန်ကြားရေးမှူးချုပ်)
မြို့ပြမြေစီမံခန့်ခွဲမှုဌာန၊ ရန်ကုန်မြို့တော်စည်ပင်သာယာရေးကော်မတီ

ကန့်ကွက်နိုင်ကြောင်း အများသိစေရန် ကြေညာခြင်း

ရန်ကုန်တိုင်းဒေသကြီး၊ မင်္ဂလာဒုံမြို့နယ်၊ မင်္ဂလာဒုံဥယျာဉ်မြို့တော်စီမံကိန်း၊ လူနေရပ်ကွက်–ခရေရိပ်သာ၊ မြေတိုင်းရပ်ကွက်အမှတ်–၈၊ မြေကွက်အမှတ်–၄၅၊ ဧရိယာ(၀.၂၂၈)ဧကရှိ ပါမစ်မြေကွက်နှင့် ယင်းမြေကွက်ပေါ်ရှိ အကျိုးခံစားခွင့်အရပ်ရပ်အားလုံးကို ဆောက်လုပ်ရေးဝန်ကြီးဌာန၊ မြို့ရွာနှင့် အိုးအိမ်ဖွံ့ဖြိုးရေးဦးစီးဌာနနှင့် ရန်ကုန်မြို့တော်စည်ပင်သာယာရေးကော်မတီ၊ မြို့ပြမြေစီမံခန့်ခွဲမှုဌာနတွင် ဖေကမ္ဘာကုမ္ပဏီလီမိတက်၊ ကုမ္ပဏီမှတ်ပုံတင်အမှတ်–၂၆၈/(၁၉၉၀–၁၉၉၁)အမည်ဖြင့် မှတ်သားထားရှိပါသည်။ အမည်ပေါက် ဖေကမ္ဘာကုမ္ပဏီလီမိတက်ထံမှ အရောင်းအဝယ် အရပ်ကတိဆက်စပ်စာချုပ်များဖြင့် ဝယ်ယူထားသူ ဦးစိုင်းဆိုင်လှိုင်း (၁၃/မဆတ(နိုင်) ၀၂၈၇၇၉)မှ တရားဝင်လက်ရှိပိုင်ဆိုင်ကြောင်း၊ အရှုပ်အရှင်းကင်းရှင်းကြောင်း၊ လွှဲပြောင်း ရောင်းချပိုင်ခွင့်ရှိကြောင်း ဝန်ခံကတိပြုပြောဆို၍ ရောင်းချသဖြင့် ကျွန်ုပ်မိတ်ဆွေက အပြီးအပိုင်ဝယ်ယူရန် ရောင်းဖိုးငွေ၏ တစ်စိတ်တစ်ဒေသကို ပထမအရစ် ရောင်းဖိုးငွေ အဖြစ် ပေးချေပြီးဖြစ်ပါသည်။ အရောင်းအဝယ်အား ကန့်ကွက်လိုပါက ဤကြော်ငြာ ပါသည့်နေ့မှစ၍ (၇)ရက်အတွင်း ကျွန်ုပ်ထံသို့ တရားဝင်ပိုင်ဆိုင်မှု စာချုပ်စာတမ်း အထောက်အထားမူရင်းများဖြင့် ကိုယ်တိုင်လာရောက်ကန့်ကွက်နိုင်ပါကြောင်းနှင့် သတ်မှတ်ရက်အတွင်း ကန့်ကွက်မှုမရှိပါက အရောင်းအဝယ်ပြီးမြောက်သည်အထိ ဥပဒေနှင့်အညီ ဆက်လက်ဆောင်ရွက်သွားမည်ဖြစ်ကြောင်း အများသိစေရန် ကြေညာ အပ်ပါသည်။

လွှဲအပ်ညွှန်ကြားချက်အရ – ဒေါ်ဖြူဖြူစိုး (L.L.B, D.B.L)
တရားလွှတ်တော်ရှေ့နေ (စဉ်–၁၀၇၅၄)
တိုက်-၉/၁၁၊ အခန်း(၂၀၂/အေ) ဒုတိယထပ်၊ ၃၆-လမ်း၊ ကျောက်တံတားမြို့နယ်၊ ရန်ကုန်မြို့။

ကန့်ကွက်နိုင်ကြောင်း အများသိစေရန်ကြေညာခြင်း

ရန်ကုန်တိုင်းဒေသကြီး၊ လှိုင်သာယာမြို့နယ်၊ ၂–ရပ်ကွက်၊ ဈေးလမ်း၊ အမှတ် (H–2)ဟုခေါ်တွင်သော ရန်ကုန်တိုင်းဒေသကြီး၊ လှိုင်သာယာမြို့နယ်၊ မြေတိုင်း ရပ်ကွက်အမှတ်–စက်မှုဇုန်(၂)၊ မြေကွက်အမှတ်–၂၄၆/ L၂၊ (၀.၀၂၃ ဧက)အကျယ်ရှိ ဂရန်မြေကွက်နှင့်တကွ ထိုမြေကွက်ပေါ်ရှိ RC ၂ ထပ်ခွဲအဆောက်အဦတို့၏ ပိုင်ဆိုင် အကျိုးခံစားခွင့်အရပ်ရပ်အား ရန်ကုန်မြို့တော်စည်ပင်သာယာရေးကော်မတီ၏ မြို့မြေစာရင်းတွင် **ဒေါ်ခင်သိန်းကြည် (ဘ–ဦးအေးမောင်) [၁၂/အစန(နိုင်)၁၁၈၈၇၁]** မှ အမည်ပေါက်ပိုင်ဆိုင်လျက်ရှိပြီး ထိုဂရန်မြေကွက်နှင့်တကွ RC ၂ ထပ်ခွဲအဆောက် အဦတို့အား သားအရင်းဖြစ်သူ **ဦးမြင့်ခိုင် (ဘ–ဦးသန်းမြင့်)[၁၂/အစန(နိုင်)၁၁၈၈၆၂]** အား မိခင်၏ ချစ်ခြင်းမေတ္တာဖြင့် အပိုင်ပေးကမ်းမည်ဖြစ်သဖြင့် ထိုကဲ့သို့ မေတ္တာဖြင့် အပိုင်ပေးကမ်းခြင်းအပေါ် ကန့်ကွက်ရန် တစ်စုံတစ်ရာရှိပါက ပိုင်ဆိုင်မှုအထောက် အထားများနှင့်တကွ ဤကြော်ငြာပါသည့်နေ့မှ (၇)ရက်အတွင်း ကျွန်ုပ်ထံ ဆက်သွယ် ကန့်ကွက်နိုင်ကြောင်းနှင့် သတ်မှတ်ရက်ကျော်လွန်ပါက ဤမေတ္တာဖြင့်ပေးကမ်း ခြင်းအား မှတ်ပုံတင်စာချုပ် ချုပ်ဆို၍ ဆုံးခန်းတိုင်အပြီးသတ် ဆက်လက်ဆောင် ရွက်သွားမည်ဖြစ်ကြောင်း အများသိစေရန် ကြေညာအပ်ပါသည်။

လွှဲအပ်ညွှန်ကြားချက်အရ–
ဦးလင်းဇာနည် တရားလွှတ်တော်ရှေ့နေ (စဉ်–၈၄၁၂)
အမှတ် (၁၂)၊ ၅၄–လမ်း၊ ပုဇွန်တောင်မြို့နယ်၊ ရန်ကုန်မြို့။
ဖုန်း–၀၉–၂၅၂၉၃၄၅၆၆၊ ၀၉–၄၄၃၁၁၃၆၄၇

ကန့်ကွက်နိုင်ကြောင်းကြေညာခြင်း

ရန်ကုန်တိုင်းဒေသကြီး၊ သန်လျင်မြို့နယ်၊ အိမ်အမှတ်(၁၃၂)၊ City Villa၊ အကျယ်အဝန်း (၂၄၀၀) စတုရန်းပေရှိသော မြေကွက်နှင့် လုံးချင်းအိမ်တွင်ပါရှိသော လျှပ်စစ်ပစ္စည်းများ၊ ပရိဘောဂများ၊ ပိုင်ဆိုင်ခွင့်၊ သုံးစွဲခွင့်၊ အကျိုးခံစားခွင့်အရပ်ရပ် အားလုံးတို့ကို လက်ဝယ်ထားပိုင်ဆိုင်ပြီး လွှဲပြောင်းရောင်းချပိုင်ခွင့်ရှိကြောင်း ဝန်ခံကတိပြုသူ ဦးသစ္စာ [၁၂/လမန(နိုင်)၁၃၇၇၀၈]ထံမှ ကျွန်ုပ်မိတ်ဆွေများက အပြီးအပိုင်ဝယ်ယူရန် စရန်ငွေတစ်စိတ်တစ်ဒေသကို ပေးချေထားပြီးဖြစ်ပါသည်။ ဖော်ပြပါကိစ္စနှင့်စပ်လျဉ်း၍ ကန့်ကွက်လိုသူများရှိပါက ဤကြော်ငြာပါသည့်နေ့ရက်မှ (၇)ရက်အတွင်း တိကျခိုင်လုံသော စာရွက်စာတမ်းမူရင်းများနှင့်တကွ ကျွန်ုပ်ထံသို့ လာရောက်ကန့်ကွက်နိုင်ပါကြောင်းနှင့် သတ်မှတ်ရက်ကျော်လွန်သည်အထိ ကန့်ကွက်ခြင်းမရှိပါက အရောင်းအဝယ်ကို ဥပဒေနှင့်အညီ ပြီးမြောက်သည်အထိ ဆက်လက်ဆောင်ရွက်သွားမည်ဖြစ်ကြောင်း အများသိစေရန် ကြေညာအပ်ပါသည်။

ဦးအောင်ပြည့်စုံနှင့် ဦးထူးထူးဟန်(ခ)ထူးဟန်တို့၏
လွှဲအပ်ညွှန်ကြားချက်အရ
ဒေါ်ဝေဝေလွင်
တရားလွှတ်တော်ရှေ့နေ (စဉ်–၁၄၈၁၂/၁၇–၇–၂၀၁၈)
ဖုန်း–၀၉–၇၉၉၄၄၀၀၁၂

မရမ်းကုန်းမြို့နယ်၊ (၁)ရပ်ကွက်၊ (၇)လမ်း၊ အမှတ်(၅၁၆) ဟုခေါ်တွင်သော မြေညီထပ်(ခေါင်းရင်းခန်း)၊ အကျယ်အဝန်း ($၁၂\frac{၁}{၂}$x၅၀)ပေအကျယ်ရှိ တိုက်ခန်း(၁)ခန်းနှင့် အဆိုပါတိုက်ခန်း၏ အကျိုးခံစားခွင့်အရပ်ရပ်အားလုံးနှင့်ပတ်သက်၍ ကန့်ကွက်နိုင်ကြောင်းအများသိစေရန်ကြေညာခြင်း

အထက်ဖော်ပြပါတိုက်ခန်းနှင့် ယင်းတိုက်ခန်းတွင် ဆက်စပ်လျက်ရှိသော အကျိုးခံစားခွင့်အရပ်ရပ်အားလုံးတို့ကို လက်ရှိထားပိုင်ဆိုင်ပြီး ပြန်လည်လွှဲပြောင်း ရောင်းချပိုင်ခွင့်ရှိသည်ဟု ဝန်ခံပြောဆိုသူ ဒေါ်စမ်းသီတာ [၁၂/မရက(နိုင်)၀၄၉၅၃၄] နှင့် ဒေါ်သက်သက် [၁၁/မတန(နိုင်)၀၁၂၃၁၈]တို့ထံမှ ကျွန်ုပ်၏မိတ်ဆွေဖြစ်သော ဒေါ်သိမ့်ဝေစိုး [၁၃/လလန(နိုင်)၀၆၃၃၃၄]က အပြီးအပိုင်ဝယ်ယူရန်အတွက် တိုက်ခန်း ရောင်းဖိုးငွေ၏ တစ်စိတ်တစ်ဒေသကို စရန်ငွေအဖြစ် ပေးချေထားပြီးဖြစ်ပါသည်။ အထက်ဖော်ပြပါတိုက်ခန်း၏ အရောင်းအဝယ်ပြုလုပ်ရန် စရန်ငွေပေးချေထားခြင်း နှင့်ပတ်သက်၍ မည်သူမဆို ကန့်ကွက်လိုပါက ခိုင်လုံသောအထောက်အထား စာချုပ် စာတမ်း(မူရင်း)များဖြင့် ဤကြော်ငြာစာပါသည့်နေ့မှစ၍ (၁၄)ရက်အတွင်း ကျွန်ုပ် ထံသို့ ကိုယ်တိုင်လာရောက်ကန့်ကွက်နိုင်ပါသည်။

သို့ဖြစ်ပါ၍ ဖော်ပြပါတိုက်ခန်းအရောင်းအဝယ်နှင့်ပတ်သက်၍ ပိုင်ရေးဆိုင်ခွင့် ရှိသူ မည်သူမဆို ကန့်ကွက်လိုပါက ဤကြော်ငြာပါသည့်နေ့မှ (၁၄)ရက်အတွင်း တိကျခိုင်လုံသော စာရွက်စာတမ်းမူရင်းများနှင့်တကွ ကျွန်ုပ်ထံသို့ ကိုယ်တိုင်လာရောက် ကန့်ကွက်နိုင်ပါကြောင်းနှင့် သတ်မှတ်ရက်ကျော်လွန်သည်အထိ ကန့်ကွက်မည့်သူ မရှိပါက အရောင်းအဝယ်ကို ဥပဒေနှင့်အညီ ပြီးဆုံးသည်အထိ ဆက်လက်ဆောင်ရွက် သွားမည်ဖြစ်ကြောင်း အများသိစေရန် အသိပေးကြေညာအပ်ပါသည်။

လွှဲအပ်ညွှန်ကြားချက်အရ –
ဒေါ်ဝေဝေခိုင် (LL.B, D.B.L, D.I.L, D.I.P.L, D.M.L)
တရားလွှတ်တော်ရှေ့နေ (စဉ်–၁၁၃၂၉)
တိုက် (CC–4)၊ အခန်း (၆၀၁)၊ ဗိုလ်မှူးဗထူးအိမ်ရာအပိုင်း–၂၊ ၄၈–ရပ်ကွက်၊ ဒဂုံမြို့သစ်(မြောက်ပိုင်း)မြို့နယ်။ ဖုန်း – ၀၉–၅၀၃၈၆၁၈၊ ၀၉–၇၈၉၄၈၇၃၂၆

တရုတ်နိုင်ငံသို့ ဆန်/ဆန်ကွဲတင်ပို့ခွင့် မှတ်ပုံတင်လျှောက်ထားလိုသည့်ကုမ္ပဏီများအား စိတ်ဝင်စားမှု (Expression of Interest – EOI) အဆိုပြုလွှာတင်ပြရန် ဖိတ်ခေါ်ခြင်း

၁။ တရုတ်နိုင်ငံသို့ ဆန်/ဆန်ကွဲတင်ပို့လိုသည့် ကုမ္ပဏီများအား မြန်မာနိုင်ငံနှင့် တရုတ်ပြည်သူ့သမ္မတနိုင်ငံ နှစ်နိုင်ငံချုပ်ဆိုထားသော အပင် ကျန်းမာရေးဆိုင်ရာ လိုအပ်ချက်သဘောတူစာချုပ်အရ Sanitary and Phytosanitary (SPS) Protocol သတ်မှတ်စည်းကမ်းချက်များနှင့်အညီ နှစ်စဉ် ပုံမှန်စိစစ် မှတ်ပုံတင်ခြင်းကိုဆောင်ရွက် သွားမည်ဖြစ်ပါသည်။

၂။ ဆန်/ဆန်ကွဲ တင်ပို့ခွင့်မှတ်ပုံတင်လျှောက်ထားလိုသည့် ကုမ္ပဏီအသစ်များ (ယခင်ခွင့်ပြုထားပြီးသောကုမ္ပဏီများမပါ)အနေဖြင့် စိတ်ဝင်စားမှု အဆိုပြုလွှာများ အား စိုက်ပျိုးရေး၊ မွေးမြူရေးနှင့်ဆည်မြောင်းဝန်ကြီးဌာန၊ စိုက်ပျိုးရေးဦးစီးဌာန တွင်လည်းကောင်း၊ တရုတ်နိုင်ငံသို့ ဆန်/ဆန်ကွဲတင်ပို့ခြင်းရေး နည်းပညာဆိုင်ရာ လုပ်ငန်းအဖွဲ့ (Technical Working Group) (မြန်မာနိုင်ငံဆန်စပါးအသင်းချုပ်) တွင်လည်းကောင်း ရယူပြီး (၁) Hard Copy (၂) Soft Copy (Word file) များဖြင့် (၃၀-၆-၂၀၂၅) ရက်နေ့ နောက်ဆုံးထား၍ အဆိုပြုတင်ပြ လျှောက်ထားနိုင်ပါသည်။

စိုက်ပျိုးရေးဦးစီးဌာန
စိုက်ပျိုးရေး၊ မွေးမြူရေးနှင့်ဆည်မြောင်းဝန်ကြီးဌာန

လျှောက်လွှာရယူရန်နှင့်ဆက်သွယ်ရန်လိပ်စာ

စိုက်ပျိုးရေးဦးစီးဌာန	တရုတ်နိုင်ငံသို့ ဆန်/ဆန်ကွဲတင်ပို့ခြင်းရေး
သီးနှံကာကွယ်ရေးဌာနခွဲ	နည်းပညာဆိုင်ရာလုပ်ငန်းအဖွဲ့
ဘုရင့်နောင်လမ်းကြီး၊	(Technical Working Group)
အနောက်ကြို့ကုန်း	မြန်မာနိုင်ငံဆန်စပါးအသင်းချုပ်ရုံး
အင်းစိန်၊ ရန်ကုန်	(UMFCCI ၉–လွှာ) မင်းရဲကျော်စွာလမ်း၊
Ph– 01–644214	လမ်းမတော်မြို့နယ်။
Email: directorppddoa@gmail.com	01–218266~68, 01–2301128~29
	Email: admin@mrf.com.mm

လျှောက်လွှာများအား https://www.doa.gov.mm, https://ppd.doa.gov.mm နှင့် www.umfcci.com.mm တွင် (Download) ဒေါင်းလုပ်ရယူလျှောက်ထားနိုင်ပါသည်။

ကန့်ကွက်နိုင်ကြောင်းကြော်ငြာ

ဒဂုံမြို့သစ်(မြောက်ပိုင်း) မြို့နယ်၊ မြေတိုင်းရပ်ကွက်အမှတ်(၄၁)၊ မြေကွက် အမှတ် (၇၇၁)၊ မြေကွက်တည်နေရာအမှတ်(၇၇၁)၊ ဦးငွေကိုင်လမ်း၊ (၄၁)ရပ်ကွက်၊ ဒဂုံမြို့သစ်(မြောက်ပိုင်း)မြို့နယ်၊ ဦးစိန်မင်း PPN– ၀၆၉၉၆၆ အမည်ပေါက် နှစ်(၆၀) မြေငှားဂရန်မြေအား အမည်ပေါက် ဦးစိန်မင်း PPN – ၀၆၉၉၆၆ (ဖခင်) နှင့် ဒေါ်တင်နု (မိခင်) တို့ကွယ်လွန်သဖြင့် သား/သမီးများဖြစ်ကြသော ဦးမောင်မောင်တာ [၁၂/ ဗဟန(နိုင်)၀၅၃၁၀၀]၊ ဦးကျော်ကျော်မင်း [၁၂/ဗဟန(နိုင်)၀၅၀၉၄၄]၊ ဒေါ်နီနီမင်း [၁၂/ဗဟန(နိုင်)၀၅၂၈၇၄]၊ ဒေါ်စန္ဒာမင်း [၁၂/ဒဂမ(နိုင်)၀၁၀၁၈၀]၊ ဒေါ်နန္ဒာမင်း [၁၂/ဒဂမ(နိုင်)၀၁၂၈၈၇] တို့မှ ၎င်းတို့သည်သာ တရားဝင်အမွေဆက်ခံခွင့်ရှိသော သား/သမီးများဖြစ်ကြောင်း၊ ၎င်းတို့မှလွဲ၍ အခြားသောမွေးချင်း တစ်ဦးတစ်ယောက် မျှမရှိပါကြောင်း၊ ကိတ္တိမသားသမီးမွေးစားထားခြင်းလည်း မရှိပါကြောင်း၊ ကျမ်းကျိန်လွှာ၊ ထပ်ဆင့်ထောက်ခံကျမ်းကျိန်လွှာ(၂)စောင်၊ မိခင်၊ ဖခင်သေစာရင်း၊ အိမ်ထောင်စုလူဦးရေစာရင်း၊ နိုင်ကတ်၊ ဂရန်တို့တင်ပြ၍ ပိုင်ဆိုင်ကြောင်းစာချုပ် ချုပ်ဆိုရန် မြေပုံကူးလျှောက်ထားလာခြင်းအား မြေပြင်ကွင်းဆင်းစစ်ဆေးရာ မြေပြင်တွင် (၂)ထပ်သွပ်မိုး အုတ်ခံ(၁)လုံးရှိပြီး လျှောက်ထားသူများထဲမှ (၂)ဦး ကိုယ်တိုင်နေထိုင်ပါသည်။ မြေပြင်ကွင်းဆင်းစစ်ဆေးသည်ကို သိရှိကြောင်း ကွင်းဆင်း ပုံစံပေါ်တွင် လက်မှတ်ရေးထိုးပါသဖြင့် ဒေါ်စန္ဒာမင်း–၄ မှ ပိုင်ဆိုင်ကြောင်းစာချုပ် ချုပ်ဆိုရန်နှင့် စွန့်လွှတ်စာချုပ် ချုပ်ဆိုရန် မြေပုံကူးလျှောက်ထားလာခြင်းအား တရားဝင်ခိုင်လုံသောအထောက်အထားများဖြင့် ဤကြော်ငြာပါသည့်နေ့မှစ၍ (၇)ရက်အတွင်း ကန့်ကွက်နိုင်ပါကြောင်းနှင့် ကန့်ကွက်မှုမရှိပါက လုပ်ထုံးလုပ်နည်း အတိုင်း ဆက်လက်ဆောင်ရွက်ပေးမည်ဖြစ်ပါကြောင်း အသိပေးကြေညာအပ်ပါသည်။

ဌာနမှူး (ဒုတိယညွှန်ကြားရေးမှူးချုပ်)
မြို့ပြမြေစီမံခန့်ခွဲမှုဌာန၊ ရန်ကုန်မြို့တော်စည်ပင်သာယာရေးကော်မတီ

“ကန့်ကွက်နိုင်ကြောင်း အများသိစေရန်ကြေညာချက်”

ရန်ကုန်တိုင်းဒေသကြီး၊ မြောက်ဥက္ကလာပမြို့နယ်၊ (၂၂)ရပ်ကွက်၊ အလောင်းဘုရားလမ်း၊ အမှတ်(၄၈၇)ဟုခေါ်တွင်သော (အလျား ၄၀ ပေx အနံ ၆၀ ပေ) အကျယ်အဝန်းရှိသော မြေကွက်နှင့် ယင်းမြေကွက်ပေါ်တွင် ဆောက်လုပ် ထားသော နေအိမ်အဆောက်အဦအပါအဝင် အကျိုးခံစားခွင့်အရပ်ရပ်တို့ကို ဒေါ်မြ သီတာအေး [၇/သဝတ(နိုင်)၀၈၇၂၉၀]နှင့် ဦးသူရထက်မြတ် [၁၂/သကတ(နိုင်) ၁၆၆၆၆၁]မှ ဆက်စပ်စာချုပ်များဖြင့် တရားဝင်ပိုင်ဆိုင်သည်ဟု အဆိုပြုကြလျက် ရောင်းချရန်ကမ်းလှမ်းကြရာ ကျွန်ုပ်တို့၏မိတ်ဆွေမှ ဝယ်ယူရန် ရောင်းဖိုးငွေများ၏ တစ်စိတ်တစ်ဒေသကို စရန်ငွေများအဖြစ် ပေးချေထားပြီးဖြစ်ပါသဖြင့် ယင်းမြေနှင့် အဆောက်အဦနှင့်ပတ်သက်ပြီး ပိုင်ရေးဆိုင်ခွင့်၊ အကျိုးခံစားခွင့်ရှိသူများရှိပါက ခိုင်လုံသော ပိုင်ဆိုင်မှုစာရွက်စာတမ်း မူရင်းအပြည့်အစုံနှင့်တကွ ဤကြော်ငြာ ပါသည့်နေ့မှ (၇)ရက်အတွင်း ကျွန်ုပ်တို့ထံသို့ လာရောက်ကန့်ကွက်နိုင်ပါသည်။ အကယ်၍ သတ်မှတ်ရက်အတွင်း ကန့်ကွက်သူမရှိပါက အရောင်းအဝယ်ကို ဥပဒေနှင့် အညီ ပြီးမြောက်အောင် ဆက်လက်ဆောင်ရွက်သွားမည်ဖြစ်ကြောင်း အများသိ စေရန် အသိပေးကြေညာအပ်ပါသည်။

ဦးပြည့်ဖြိုးဟန်၏ လွှဲအပ်ညွှန်ကြားချက်အရ–

ဦးအောင်ခန့်ကျော် (LL.B)	**ဒေါ်သီတာစန်း (LL.B, D.B.L, D.M.L)**
(စဉ်–၁၁၆၁၉)	**(စဉ်–၁၁၅၀၆)**
တရားလွှတ်တော်ရှေ့နေ	**တရားလွှတ်တော်ရှေ့နေ**

အမှတ်(၄/ခ)၊ မြေညီထပ်၊ ဗိုလ်မြတ်ထွန်းလမ်း၊ ဗိုလ်ထွန်းဇံရပ်ကွက်၊ ဒေါပုံမြို့နယ်။ ဖုန်း– ၀၉–၇၉၁၆၇၀၄၃၇၊ ၀၉–၇၉၆၃၅၁၅၁၀

ကန့်ကွက်နိုင်ပါသည်

ရန်ကုန်တိုင်းဒေသကြီး၊ မှော်ဘီခရိုင်၊ မှော်ဘီမြို့နယ်၊ ရင်းတိုက်ပင် ကျေးရွာအုပ်စု၊ ကွင်း/အကွက်အမှတ်နှင့်အမည်– ၅၇၁/က၊ ရင်းတိုက် ပင်ကွင်း၊ ဦးပိုင်အမှတ်(၆၃/၁) ဧရိယာ (၅)ဧကရှိ နှစ်(၃၀) စက်မှုစီးပွား ဂရန်မြေကွက်(၂၇ – ၁၁ – ၂၀၁၇)ရက်နေ့မှ (၂၆ – ၁၁ – ၂၀၄၇)အထိ ဂရန်သက်တမ်းရှိပြီးမြေကွက်နှင့် ယင်းမြေကွက်ပေါ်ရှိ အကျိုးခံစားခွင့် အရပ်ရပ်အားလုံးတို့ကို အမည်ပေါက်ပိုင်ဆိုင်ပြီး ပြန်လည် ရောင်းချပိုင် ခွင့်ရှိသူဟု ဝန်ခံကတိပြုသူ ဦးကျော်သန်း (ဘ) ဦးကျော် (၅/ကသန (နိုင်) ၀၅၃၃၀၅)ထံမှ ကျွန်ုပ်၏ မိတ်ဆွေက အပြီးအပိုင် ဝယ်ယူရန် (၂၂ – ၅ – ၂၀၂၅) ရက်နေ့က ရောင်းဘိုးငွေ၏ တစ်စိတ် တစ်ဒေသကို စရံငွေအဖြစ် ပေးအပ်ပြီးဖြစ်ပါသည်၊ အရောင်းအဝယ်ကို အပြီးသတ် ငွေချေပြီး ဆက်လက်ဆောင်ရွက်မည်ဖြစ်ရာ ကန့်ကွက်လို သူများရှိပါက ပိုင်ဆိုင်မှု စာရွက်စာတမ်းမူရင်းများ ယူဆောင်၍ ခိုင်လုံသော အထောက် အထားများဖြင့် ဤကြော်ငြာစာပါသည့်နေ့မှစ၍ (၁၀)ရက်အတွင်း၊ လူ ကိုယ်တိုင် လာရောက်ကန့်ကွက်နိုင်ပါကြောင်း နှင့် ကန့်ကွက်မည့်သူ မရှိပါက အရောင်း အဝယ်ကို ပြီးဆုံးသည်အထိ ဆက်လက်ဆောင်ရွက် သွားမည်ဖြစ်ပါကြောင်း အများသိစေရန်ကြေငြာအပ်ပါသည်၊

လွှဲအပ်ညွှန်ကြားချက်အရ
ဦးစင်မောင်ရို(စဉ် – ၆၃၂၀)တရားလွှတ်တော်ရှေ့နေ
အမှတ်(၆၆)၊နတ်သျှင်နောင်လမ်း၊(၁)ရပ်ကွက်၊
မရမ်းကုန်းမြို့နယ်၊ရန်ကုန်မြို့၊ ၀၉ – ၄၃၀၈၈၅၄၉

★STAR★
ဒဂုံမြို့သစ် အရှေ့ပိုင်း၊
တောင်ပိုင်း၊ မြောက်ပိုင်း၊
ဆိပ်ကမ်းရှိမြေကွက်များ
ဝယ်လိုသည်။
09-43088052
09-260660405
09-421067330

ကန့်ကွက်နိုင်ကြောင်း ကြော်ငြာ

သာကေတမြို့နယ်၊ မြေတိုင်းရပ်ကွက်အမှတ်–၃/မာန်ပြေ၊ မြေကွက်အမှတ်–၅၁၆/ခ၊ ဧရိယာ (၂၀'x ၆၀')၊ မြေကွက်တည်နေရာအမှတ် (၅၁၆/ခ)၊ မာန်ပြေ(၁၂)လမ်း၊ ၃/မာန်ပြေရပ်ကွက်၊ သာကေတမြို့နယ်၊ ဒေါ်တင်မြင့် (ခ)ခင်လေးနွယ် (MTA–၀၅၉၆၉၇)၊ ဦးဘိုစိန် (DB–၀၀၁၇၅၁) အမည်ပေါက် နှစ်(၆၀)မြေငှားဂရန်မြေအား ပိုင်ဆိုင်ကြောင်းစာချုပ်အမှတ်–၉၅/ ၁၉၉၉(၂၅–၁–၁၉၉၉) ဖြင့် ပိုင်ဆိုင်သူ ဒေါ်ဝင်းမင်းမြတ်အား တရားပြိုင်ထားကာ ဒေါ်ဖြူနှင်းဝေမှ တရားလိုပြုလုပ်၍ ဒေါပုံမြို့နယ်တရားရုံး၊ တရားမကြီးမှုအမှတ် –၆/၂၀၂၀ ဖြင့် ပဋိညာဉ်အတိုင်း အရောင်းအဝယ်စာချုပ်အား မှတ်ပုံတင်ပေးစေလိုမှု စွဲဆိုခဲ့ခြင်းအပေါ် အနိုင်ဒီကရီချမှတ်သည့် (၁၈ – ၅ –၂၀၂၀) ရက်စွဲပါ စီရင်ချက်၊ တာဝန်ခံမိတ္တူမှန်၊ တရားမဇာရီမှုအမှတ် – ၅၇/၂၀၂၂ ဖြင့် ဘီလစ်ခန့်အပ်ကြောင်း အမိန့်ချမှတ်သည့်(၇–၇–၂၀၂၂) ရက်စွဲပါ တရားရုံး နေ့စဉ်မှတ်တမ်းတာဝန်ခံမိတ္တူမှန်၊ မြေနှင့်အိမ်အရောင်းအဝယ် မှတ်ပုံတင် စာချုပ် ချုပ်ဆိုနိုင်ရေးအတွက် မြေပုံ မြေရာဇဝင်ကူးယူခြင်း၊ အရောင်းအဝယ် မှတ်ပုံတင်စာချုပ် ချုပ်ဆိုခြင်း စသော ကိစ္စအဝဝတို့ကို ကူညီဆောင်ရွက်ပေး ပါရန် ဒေါပုံမြို့နယ်တရားရုံးမှ ဤဌာန သို့ အကြောင်းကြားသည့်စာ၊ ဘီလစ် ခန့်စာ၊ နိုင်ငံသားစိစစ်ရေးကတ်ပြားတို့ တင်ပြ၍ ဘီလစ် ဦးဆောင်းလွင်ဦးမှ အရောင်းအဝယ်စာချုပ် ချုပ်ဆိုရန် လျှောက်ထားလာခြင်းအား တရားဝင် ခိုင်လုံသော အထောက်အထားများဖြင့် ဤကြော်ငြာပါသည့်နေ့မှစ၍ (၇) ရက် အတွင်း ကန့်ကွက်နိုင်ပါကြောင်းနှင့် ကန့်ကွက်မှုမရှိပါက လုပ်ထုံးလုပ်နည်း အတိုင်း ဆက်လက်ဆောင်ရွက်ပေးမည် ဖြစ်ပါကြောင်း အသိပေးကြေညာအပ် ပါသည်။

ဌာနမှူး
(ဒုတိယညွှန်ကြားရေးမှူးချုပ်)
မြို့ပြမြေစီမံခန့်ခွဲမှုဌာန
ရန်ကုန်မြို့တော်
စည်ပင်သာယာရေးကော်မတီ

ရွှေတိဂုံစေတီတော် ဘဏ္ဍာတော်ထိန်းဂေါပကအဖွဲ့ ရွှေစင်ပြား(Gold Coating)ထုတ်လုပ်ခြင်း လုပ်ငန်းဆောင်ရွက်ရန် ဈေးပြိုင်အဆိုပြုလွှာခေါ်ယူခြင်း

၁။ ရွှေတိဂုံစေတီတော်မြတ်ကြီးတွင် ရွှေစင်ရွှေပြားများ ကပ်လှူပူဇော်နိုင်ရန်အတွက် အထူ ၂၂ ဂိတ်ရှိ (၁၀"x ၁၀")ပတ်လည် ကြေးပြားများပေါ်တွင် ရွှေစင် ၁၀ သား ရွှေစင်ပြား(Gold Coating) ၅၁၀၀ ချပ် (Lot တစ်ခုလျှင် ၃၀၀ ချပ်နှုန်း) ထုတ်လုပ်ခြင်းကို ပတ်ဝန်းကျင်မထိခိုက်စေသောနည်းပညာဖြင့် လုပ်ငန်းဆောင်ရွက်ရန် ဈေးပြိုင်အဆိုပြုလွှာ ခေါ်ယူခြင်းဖြစ်ပါသည်။

၂။ အထက်ပါလုပ်ငန်းဆောင်ရွက်လိုသူများသည် ၃–၆–၂၀၂၅ မှ ၁၁–၆–၂၀၂၅ အထိ ရုံးဖွင့်ရက်၊ ရုံးချိန်အတွင်း ရွှေတိဂုံစေတီတော် ဂေါပကအဖွဲ့ရုံး၊ ရွှေနှင့်ရတနာဌာန၌ ဈေးပြိုင်အဆိုပြုလွှာနှင့် စည်းကမ်းချက်တစ်စုံလျှင် ငွေကျပ် ၃၀,၀၀၀/–(ကျပ်သုံးသောင်းတိတိ)နှုန်းဖြင့် ဝယ်ယူနိုင်ပါသည်။

၃။ အသေးစိတ်အချက်အလက်များကိုသိရှိလိုပါက ဖုန်း–၀၁– ၃၇၅၇၆၇ ရုံးချိန်အတွင်း ဆက်သွယ်မေးမြန်းစုံစမ်းနိုင်ပါသည်။

ရွှေတိဂုံစေတီတော်ဘဏ္ဍာတော်ထိန်းဂေါပကအဖွဲ့

ကန့်ကွက်နိုင်ကြောင်းကြေညာခြင်း

ရန်ကုန်မြို့၊ ဒဂုံမြို့သစ်(အရှေ့ပိုင်း)မြို့နယ်၊ မြေတိုင်းရပ်ကွက်အမှတ်(၅၂)၊ မြေကွက်အမှတ်–၇၈(က)၊ မြေအကျယ်အဝန်း(၂၅x၆၀)ပေရှိ ဦးခင်မောင်ကျော် အမည်ပေါက် ပါမစ်မြေအမျိုးအစားမြေကွက်အား လက်ရှိပိုင်ဆိုင်ရောင်းချပိုင်ခွင့် ရှိသူဖြစ်သော ဒေါ်ငြိမ်းငြိမ်းဝါ [၈/ပခက(နိုင်)၁၉၅၆၀၀]မှ ဥပဒေနှင့်အညီ တရားဝင် လွှဲပြောင်းရောင်းချပိုင်ခွင့်ရှိသည်ဟု ဝန်ခံကတိပြုပြောဆိုလာရာ ကျွန်ုပ်၏မိတ်ဆွေ ဖြစ်သူ ဒေါ်သင်းသင်းမြတ်[၁၄/ဇလန(နိုင်)၀၀၃၃၅၈]မှ အပြီးအပိုင်ဝယ်ယူရန် အတွက် အရောင်းအဝယ်စရန်ပေးစာချုပ်ဖြင့် စရန်ငွေတစ်စိတ်တစ်ဒေသကို ပေးချေ ထားပြီးဖြစ်သောကြောင့် ကန့်ကွက်လိုပါက ယခုကြေညာစာထုတ်သည့်နေ့မှစ၍ (၇)ရက်အတွင်း ကျွန်ုပ်တို့ထံသို့ ပိုင်ဆိုင်မှုအထောက်အထားမူရင်းများဖြင့် လာရောက်ကန့်ကွက်နိုင်ပါသည်။ ကန့်ကွက်မှုမရှိပါက အရောင်းအဝယ်ကို ဥပဒေနှင့်အညီ ပြီးဆုံးသည်အထိ ဆက်လက်ဆောင်ရွက်သွားမည်ဖြစ်ကြောင်း အများသိစေရန် ကြေညာအပ်ပါသည်။

လွှဲအပ်ညွှန်ကြားချက်အရ
ဒေါ်ရွှေစင်မင်း (LL.B) DL.101 WIPO(Switzerland)
တရားလွှတ်တော်ရှေ့နေ (စဉ်–၁၈၂၉၇)
အမှတ်(၇၈၃)၊ ဗိုလ်ရာညွန့်လမ်း၊ (၅၀)ရပ်ကွက်၊
ဒဂုံမြို့သစ်(မြောက်ပိုင်း)မြို့နယ်။ ဖုန်း–၀၉–၇၇၆၅၅၁၁၆၉

ကန့်ကွက်နိုင်ကြောင်းအများသိစေရန်ကြေညာခြင်း

ရန်ကုန်တိုင်းဒေသကြီး၊ လှည်းကူးမြို့နယ်၊ သာယာကုန်းကျေးရွာ၊ ကွင်းအမှတ်(၉၈၈)၊ ရွာဦးကျောင်းလမ်းမကြီးနှင့် လမ်းသွယ်(၄) ထောင့် အကွက်၊ ဦးပိုင်အမှတ်(၂၁/က)၊ ဦးသန်းမြင့် စလစ်အမည်ပေါက်မြေကွက်မှ (၂၀ပေx၆၀ပေ)ရှိ မြေကွက်နှင့် အကျိုးခံစားခွင့်အရပ်ရပ်တို့ကို အရှုပ်အရှင်း ကင်းစွာ ဝယ်ယူပိုင်ဆိုင်ပြီး ရောင်းချပိုင်ခွင့်ရှိကြောင်း ဝန်ခံကတိပြုသူ ဒေါ်စု မြတ်မြတ်မွန်[၇/ဝမန(နိုင်)၁၇၈၁၄၄] က ရောင်းချရန်ကမ်းလှမ်းလာသဖြင့် ကျွန်ုပ်၏မိတ်ဆွေဖြစ်သူ ဒေါ်ခိုင်နွယ်ဦး[၁၁/အစန(နိုင်)၁၁၇၆၅၈] မှ ဝယ်ယူရန် သဘောတူညီခဲ့ပြီး စရန်ငွေတစ်စိတ်တစ်ဒေသကို ပေးချေခဲ့ပြီးဖြစ်ပါသည်။ အဆိုပါမြေကွက်အရောင်းအဝယ်ကို ကန့်ကွက်လိုသူမည်သူမဆို ၎င်းနှင့် သက်ဆိုင်သည့် စာချုပ်စာတမ်းမူရင်းများနှင့်တကွ ကျွန်ုပ်ထံသို့ ဤကြော်ငြာ ပါသည့်နေ့မှစ၍ (၇)ရက်အတွင်း လူကိုယ်တိုင် လာရောက်ကန့်ကွက်နိုင် ပါကြောင်း၊ သတ်မှတ်ရက်ကျော်လွန်၍ ကန့်ကွက်မည့်သူမရှိပါက အရောင်း အဝယ်ကို ဥပဒေနှင့်အညီ ပြီးဆုံးသည်အထိ ဆက်လက်ဆောင်ရွက်သွားမည် ဖြစ်ပါကြောင်း အများသိစေရန် ကြေညာအပ်ပါသည်။

လွှဲအပ်ညွှန်ကြားချက်အရ–
ဒေါ်တင်မိုးသူ LL.B, WIPO (Switzerland), IP Panorama (AICC)
တရားလွှတ်တော်ရှေ့နေ (စဉ်–၁၈၄၇၁) (၃၁–၁၀–၂၀၂၃)
အမှတ်(၁၇၂)၊ (၄၅)လမ်း၊ အထက်ဘလောက်၊ ဗိုလ်တထောင်မြို့နယ်၊
ရန်ကုန်တိုင်းဒေသကြီး။ PH:09–444776367, 09–777141066

ကန့်ကွက်နိုင်ပါသည်

ရန်ကုန်မြို့၊ ဒဂုံမြို့သစ်(မြောက်ပိုင်း)မြို့နယ်၊ မြေတိုင်းရပ်ကွက်အမှတ်(၃၉/ B)၊ မြေကွက်အမှတ် (၃၃၇/ ခ)၊ သမာဓိ(၃)လမ်း၊ အကျယ်အဝန်း(၂၀ပေ× ၆၀ပေ)အကျယ်ရှိ ဦးစိုင်းနွမ်ပန် အမည်ပေါက်ထွက်ရှိမည့် နှစ်(၆၀)ဂရန်မြေကွက်၊ မြေကွက်အမှတ်(၃၃၆)နှင့်ကပ်လျက်ရှိသည့်မြေကွက်နှင့် ယင်းမြေကွက်ပေါ်ရှိ အကျိုးခံစားခွင့်အရပ်ရပ်အားလုံးတို့ကို ဝယ်ယူပိုင်ဆိုင်ပြီးလွှဲပြောင်းရောင်းချပိုင်ခွင့်ရှိသူဖြစ်ကြောင်း ဝန်ခံကတိ ပြုသူ ဒေါ်သင်းသင်းစိုး(၁၂/ သဃက(နိုင်)၁၅၅၅၁၂)ထံမှ ကျွန်ုပ်တို့၏မိတ်ဆွေက အပြီးအပိုင်လွှဲပြောင်း ဝယ်ယူရန် စရံငွေတစ်ချို့ကို ပေးချေထားပြီးဖြစ်ပါ၍ ကန့်ကွက်လိုပါက ဤကြော်ငြာပါသည့်နေ့မှ(၁၄)ရက် အတွင်း ပိုင်ဆိုင်မှုအထောက်အထားစာရွက်စာတမ်း(မူရင်း)များဖြင့် ကျွန်ုပ်တို့ထံလာရောက် ကန့်ကွက်နိုင် ပါသည်။ ထိုရက်ထက်ကျော်လွန်ပါက အရောင်းအဝယ်ကိစ္စကိုပြီးဆုံးသည်အထိ ဥပဒေနှင့်အညီဆက်လက် ဆောင်ရွက်သွားမည်ဖြစ်ပါသည်။

လွှဲအပ်ညွှန်ကြားချက်အရ –

တရားလွှတ်တော်ရှေ့နေ	အထက်တန်းရှေ့နေ
ဒေါ်မေမြတ်ချိန်	ဒေါ်ဝတ်ရည်ငွေး
LL.B,D.B.L (စဉ်–၁၁၃၁၁)	LL.B,LL.M (စဉ်–၁၆၉၁၇)

ရုံးချုပ် ၊ အမှတ်(၇၀)၊ ပထမထပ်၊ အင်းစိန်လမ်း၊ စံရိပ်ငြိမ်မှတ်တိုင်၊ ကမာရွတ်မြို့နယ်။
☎ ၊ 09-5185534, 09-5173690, 09-5040160, 09-420203960
ရုံးခွဲ ၊ အမှတ်(၂၈၇)၊ ပထမထပ်၊ ရွှေဂုံတိုင်လမ်းမ၊ ငါးထပ်ကြီးဘုရားမှတ်တိုင်၊ ဗဟန်းမြို့နယ်။
☎ ၊ 09-5060940, 09-5185539, 09-450450977, 09-450450907

ကန့်ကွက်နိုင်ပါကြောင်းကြော်ငြာ

ရန်ကုန်မြို့၊ ဒဂုံမြို့သစ်(အရှေ့ပိုင်း)မြို့နယ်၊ မြေတိုင်းရပ်ကွက်အမှတ်(၁၃၀)၊ စကားဝါလမ်း၊ မြေကွက်အမှတ်(၁၀၉၆)၏ မြေအကျယ်အဝန်း(၄၀x၆၀)ပေထဲမှ မြေကွက်အမှတ်(၁၀၉၅)နှင့်ကပ်လျက်ဘက်ခြမ်း၏ မြေအကျယ်အဝန်း(၁၀x ၆၀)ပေရှိ ဦးအောင်ဇော်ဦး[၈/ပဖန(နိုင်)၁၁၂၁၈၇]အမည်ပေါက် နှစ်(၆၀)ဂရန် (မိတ္တူ)ဘက်ခြမ်း မြေအမျိုးအစားမြေကွက်နှင့်တကွ အကျိုးခံစားခွင့်အရပ်ရပ်တို့အား ရောင်းချပိုင်ခွင့်ရှိကြောင်းအဆိုပြုသူ ဒေါ်မျိုးဇင်မာ[၈/ဆပဝ(နိုင်)၀၇၂၃၁၄]ထံမှကျွန်ုပ်တို့၏ မိတ်ဆွေဖြစ်သူက ဝယ်ယူရန်အတွက် စရန်ငွေအချို့ကို ပေးချေထားပြီးဖြစ်ပါ၍ ကန့်ကွက်လိုသူများရှိပါက ယခုကြော်ငြာ ပါသည့်ရက်မှစ၍ (၇)ရက်အတွင်း ခိုင်လုံသော စာရွက်စာတမ်းအထောက်အထားများဖြင့် လူကိုယ်တိုင် လာရောက်ကန့်ကွက် အရေးဆိုနိုင်ပါသည်။ သတ်မှတ်ရက်အတွင်း ကန့်ကွက်ခြင်းမရှိပါက ဥပဒေနှင့်အညီ အရောင်းအဝယ် ဆက်လက်ပြုလုပ် သွားမည်ဖြစ်ကြောင်း ကြော်ငြာအပ်ပါသည်။

လွှဲအပ်ညွှန်ကြားချက်အရ –

ဦးဇော်မျိုးအောင် (LL.B,D.I.L) (စဉ်–၁၁၄၆၂)	**ဒေါ်ခင်အေးသန်း (LL.B,D.B.L,D.I.L,WIPO switzerland) (စဉ်–၉၁၁၉)**

(တရားလွှတ်တော်ရှေ့နေများ)
အမှတ်(၁၀/၁၂)၊ ပထမထပ်၊ ၃၅–လမ်း(အောက်)၊ ကျောက်တံတားမြို့နယ်၊ ရန်ကုန်မြို့။
ဖုန်း– ၀၉–၂၅၃၁၁၈၀၁၄၊ ၀၉–၄၂၀၂၆၆၀၆၁၊ ၀၉–၄၅၇၇၅၁၂၄၁

လျှပ်စစ်စွမ်းအားဝန်ကြီးဌာန
ရေအားလျှပ်စစ်အကောင်အထည်ဖော်ရေးဦးစီးဌာန
အမှတ်(၂)တည်ဆောက်ရေး
အိတ်ဖွင့်တင်ဒါ (Open Tender) ခေါ်ယူခြင်း
(တင်ဒါအမှတ် - ၂ /၂၀၂၅-၂၀၂၆)

၁။ စစ်ကိုင်းတိုင်းဒေသကြီးအစိုးရအဖွဲ့၏ ရန်ပုံငွေဖြင့်ဆောင်ရွက်လျက်ရှိသော စစ်ကိုင်းတိုင်းဒေသကြီး၊ ဟုမ္မလင်းခရိုင်၊ ဟုမ္မလင်းမြို့နယ်ရှိ နမ့်ပငချောင်းအသေးစားရေအားလျှပ်စစ်စီမံကိန်းလုပ်ငန်းများတွင် အသုံးပြုရန်အတွက် ပစ္စည်းများတင်ဒါ ဘိလပ်မြေ (၁၃၃၅) တန် (စီမံကိန်း လုပ်ငန်းခွင်စခန်း) အရောက်ဝယ်ယူခြင်း (Lot-2)နှင့် မြစ်ကျောက်စရစ်(5~20mm)(၁၆၇၀)ကျင်း (စီမံကိန်းလုပ်ငန်းခွင်စခန်း) အရောက် ဝယ်ယူခြင်း (Lot-3)တို့အား အိတ်ဖွင့်တင်ဒါ တင်သွင်းကြပါရန် ဖိတ်ခေါ်အပ်ပါသည်။

၂။ တင်ဒါလျှောက်လွှာများစတင် - ၂၉-၅-၂၀၂၅ ရက်
ရောင်းချမည့်ရက်နှင့်အချိန် (နံနက် ၉:၀၀ နာရီ)
တင်ဒါလျှောက်လွှာများနောက်ဆုံး - ၁၁-၆-၂၀၂၅ ရက်
ရောင်းချမည့်ရက်နှင့်အချိန် (ညနေ ၁၆:၀၀ နာရီ)
တင်ဒါလျှောက်လွှာများနောက်ဆုံး - ၁၁-၆-၂၀၂၅ ရက်
လက်ခံမည့်ရက်နှင့်အချိန် (ညနေ ၁၆:၀၀ နာရီ)

၃။ တင်ဒါလျှောက်လွှာပုံစံများနှင့် အသေးစိတ်အချက်အလက်များကို လျှပ်စစ်စွမ်းအား ဝန်ကြီးဌာန၊ ရေအားလျှပ်စစ်အကောင်အထည်ဖော်ရေးဦးစီးဌာန၊ အမှတ်(၂)တည်ဆောက်ရေး၊ လက်ထောက်ညွှန်ကြားရေးမှူး(မြို့ပြ)(၃)ရုံး၊ မန္တလေးတွင် သတ်မှတ်ရက်၊ ရုံးချိန်အတွင်း စုံစမ်းမေးမြန်းဝယ်ယူနိုင်ပါသည်။

ဆက်သွယ်ရန်ဖုန်း- ၀၉-၂၆၆၈၈၂၁၂၃ ၊ ၀၉-၄၂၈၄၇၉၄၂၀

တင်ဒါကော်မတီ
စစ်ကိုင်းတိုင်းဒေသကြီး၊ မုံရွာမြို့။

လျှပ်စစ်စွမ်းအားဝန်ကြီးဌာန
ရေအားလျှပ်စစ်အကောင်အထည်ဖော်ရေးဦးစီးဌာန၊
အမှတ်(၂)တည်ဆောက်ရေး၊
အိတ်ဖွင့်တင်ဒါ (Open Tender) ခေါ်ယူခြင်း
(တင်ဒါအမှတ် - ၂ /၂၀၂၅ -၂၀၂၆)

၁။ ရေအားလျှပ်စစ်အကောင်အထည်ဖော်ရေးဦးစီးဌာန၊ အမှတ်(၂) တည်ဆောက်ရေးမှ စစ်ကိုင်းတိုင်းဒေသကြီး၊ နာဂကိုယ်ပိုင်အုပ်ချုပ်ခွင့်ရဒေသ၊ ခန္တီးခရိုင်၊ လဟယ်မြို့၏ အနောက်တောင်ဘက် (၂)မိုင်ခန့်အကွာတွင် ဆောင်ရွက်လျက်ရှိသော ဟွေထိုက်အသေးစားရေအားလျှပ်စစ်စီမံကိန်း လုပ်ငန်းများတွင် အသုံးပြုရန်အတွက် ကျပ်သန်း(၂၀၀)အထက်တန်ဖိုးရှိ ဘိလပ်မြေ (၂၀၉၅)တန် စီမံကိန်းလုပ်ငန်းခွင်စခန်းအရောက် ဝယ်ယူပို့ဆောင်ခြင်း (Lot-1)အား ပြည်တွင်းတိုင်းရင်းသားလုပ်ငန်းရှင်ကုမ္ပဏီများသို့ မြန်မာကျပ်ငွေဖြင့် လုပ်ငန်းအပ်နှံဆောင်ရွက်လိုပါသည်။

၂။ တင်ဒါလျှောက်လွှာပုံစံများနှင့် အသေးစိတ်အချက်အလက်များကို လျှပ်စစ်စွမ်းအားဝန်ကြီးဌာန၊ ရေအားလျှပ်စစ်အကောင်အထည်ဖော်ရေးဦးစီးဌာန၊ အမှတ်(၂)တည်ဆောက်ရေး၊ လက်ထောက်ညွှန်ကြားရေးမှူး(မြို့ပြ)(၂)ရုံး၊ မန္တလေးမြို့တွင် သတ်မှတ်ရက်၊ ရုံးချိန်အတွင်း လာရောက်စုံစမ်းဝယ်ယူနိုင်ပါသည်။ လာရောက်ဝယ်ယူရာတွင် ကုမ္ပဏီတစ်ခုလျှင် ကိုယ်စားလှယ်တစ်ဦးသာ ကိုဗစ် - ၁၉ ရောဂါဆိုင်ရာအကာအကွယ် (Mask နှင့် Face Shield)များ ဝတ်ဆင်၍ လာရောက်ဝယ်ယူပေးပါရန် မေတ္တာရပ်ခံပါသည် -

တင်ဒါလျှောက်လွှာပုံစံများ - ၂၉-၅-၂၀၂၅ ရက်
စတင်ရောင်းချမည့်ရက် နှင့်အချိန် (နံနက် ၉:၀၀ နာရီ)
တင်ဒါလျှောက်လွှာပုံစံများ - ၁၁-၆-၂၀၂၅ ရက်
နောက်ဆုံးရောင်းချမည့်ရက်နှင့်အချိန် (၁၆ : ၀၀ နာရီ)
တင်ဒါအဆိုပြုလွှာများ - ၁၁-၆-၂၀၂၅ ရက်
တင်သွင်းရမည့်ရက်နှင့်အချိန် (၁၆ : ၀၀ နာရီ)
ဆက်သွယ်ရန်ဖုန်း - 09-252221557, 09-402627112

တင်ဒါကော်မတီ
စစ်ကိုင်းတိုင်းဒေသကြီး၊ မုံရွာမြို့။

တစ်ဦးတည်း ဖြစ်ပါကြောင်း

မကွေးတိုင်းဒေသကြီး၊ မကွေးမြို့နယ်နေ မစုမြတ်အောင်[၈/မကန(နိုင်)၂၅၄၇၁၈]၏ ဖခင်အမည် ဦးမောင်မောင်နှင့် ဦးမောင်မောင်တာ[၈/မကန(နိုင်)၁၁၉၀၀၉]မှာ တစ်ဦးတည်းဖြစ်ပါကြောင်း။

ကန့်ကွက်နိုင်ကြောင်းကြော်ငြာ

မင်္ဂလာဒုံမြို့နယ်၊ မြေတိုင်းရပ်ကွက်အမှတ်-ထောက်ကြန့်တိုးချဲ့-၃ ၊ မြေကွက်အမှတ်-၃/၆၂၃၊ ဧရိယာ-၀.၀၂၅၈ ဧက၊ မြေကွက်တည်နေရာအမှတ်-၃/၆၂၃၊ မြနန္ဒာလမ်း၊ ထောက်ကြန့်တိုးချဲ့ရပ်ကွက်၊ မင်္ဂလာဒုံမြို့နယ် ဦးမျိုးအောင် (၁၂/ဗတထ (နိုင်) ၀၀၅၄၄၄) အမည်ပေါက် နှစ်(၆၀)မြေငှားဂရန်မြေအား အမည်ပေါက် ဦးမျိုးအောင် ထံမှ ပိုင်ဆိုင်ကြောင်းစာချုပ်အမှတ်-၃၁၄၆/၂၄ (၄.၄.၂၀၂၄)ဖြင့်ပိုင်ဆိုင်လာသူ ဒေါ်နွယ်နွယ်အောင် (၁၂/ဗတထ(နိုင်)၀၀၅၅၄၀)၊ ဦးထက်ဝင်းထွန်း (၁၂/မဂဒ (နိုင်) ၁၅၇၀၄၅)တို့မှ ပိုင်ဆိုင်ကြောင်းစာချုပ်၊ နှစ်(၆၀)ဂရန်မူရင်းပျောက်ဆုံးနေသည်မှာမှန်ကန်ကြောင်းရပ်ကွက်အုပ်ချုပ်ရေးမှူးထောက်ခံချက်၊ ရဲစခန်းထောက်ခံချက်၊ နှစ်(၆၀)မြေငှားဂရန်မူရင်းမှာ ၂၀၀၈-ခုနှစ်၊ နာဂစ်မုန်တိုင်းကြောင့်ပျောက်ဆုံးသွားခဲ့သည်မှာမှန်ကန်ပါကြောင်း၊ အခြားမည်သူတစ်ဦးတစ်ယောက်ကိုမျှ လွှဲပြောင်းရောင်းချထားခြင်း၊ ပေါင်နှံထားခြင်း၊ ပေးကမ်းထားခြင်း၊ စွန့်လွှတ်ထားခြင်း၊ လှူဒါန်းထားခြင်း၊ အာမခံအဖြစ်တင်သွင်းထားခြင်းတို့ လုံးဝမရှိပါကြောင်း နှင့် အရှုပ်အရှင်းပြဿနာတစ်စုံတစ်ရာပေါ်ပေါက်ခဲ့ပါကလည်း မိမိတို့ကသာ တာဝန်ယူဖြေရှင်းပေးမည်ဖြစ်ပါကြောင်း ကျောက်တံတားခရိုင်တရားရုံး၏ ၅.၃.၂၀၂၄ ရက်စွဲပါ ကျမ်းကျိန်လွှာအမှတ်-၃၁၄၅၊ နှစ်(၆၀)ဂရန်မူရင်းပျောက်ဆုံးကြောင်း ကိုယ်တိုင်ဝန်ခံချက်၊ လျှောက်ထားသူမှ မြေပြင်တိုင်းတာရရှိသောအတိုင်းအတာဖြင့်သာ လက်ခံရယူမည်ဖြစ်ကြောင်း ဝန်ခံကတိတို့တင်ပြ၍ ဂရန်(မိတ္တူ)လျှောက်ထားလာရာ တရားဝင်ခိုင်လုံသော အထောက်အထားများဖြင့် ဤကြော်ငြာပါသည့်နေ့မှစ၍ (၇)ရက်အတွင်း ကန့်ကွက်နိုင်ပါကြောင်း နှင့် ကန့်ကွက်မှုမရှိပါက လုပ်ထုံးလုပ်နည်းအတိုင်း ဆက်လက်ဆောင်ရွက်ပေးမည်ဖြစ်ပါကြောင်း အသိပေးကြေညာအပ်ပါသည်။

ဌာနမှူး (ဒုတိယညွှန်ကြားရေးမှူးချုပ်)
မြို့ပြမြေစီမံခန့်ခွဲမှုဌာန
ရန်ကုန်မြို့တော်စည်ပင်သာယာရေးကော်မတီ

ပြည်ထောင်စုသမ္မတမြန်မာနိုင်ငံတော်
ကျန်းမာရေးဝန်ကြီးဌာန
ကုသရေးဦးစီးဌာန
မျက်စိ၊ နား၊ နှာခေါင်း၊ လည်ချောင်း၊
ဦးခေါင်းနှင့်လည်ပင်းခွဲစိတ်အထူးကုဆေးရုံကြီး
အိတ်ဖွင့်တင်ဒါခေါ်ယူခြင်း

၁။ မန္တလေးမြို့၊ မျက်စိ၊ နား၊ နှာခေါင်း၊ လည်ချောင်း၊ ဦးခေါင်းနှင့်လည်ပင်းခွဲစိတ်အထူးကုဆေးရုံကြီးတွင် ၂၀၂၅-၂၀၂၆ ဘဏ္ဍာရေးနှစ်အတွက် ကန်ထရိုက်စနစ်ဖြင့် ပုဂ္ဂလိကလုံခြုံရေးဝန်ဆောင်မှု ငှားရမ်းလုပ်ကိုင်ခွင့်လုပ်ငန်းဆောင်ရွက်ရန် အိတ်ဖွင့်တင်ဒါများပေးသွင်းကြရန် အသိပေးအပ်ပါသည်။

၂။ တင်ဒါလျှောက်လွှာများ - ၃၀-၅-၂၀၂၅
စတင်ရောင်းချမည့်ရက် (သောကြာနေ့)
တင်ဒါလျှောက်လွှာ ပိတ်မည့်ရက် - ၃၀-၆-၂၀၂၅ (တနင်္လာနေ့)
(ညနေ ၄:၀၀ နာရီ)

၃။ အိတ်ဖွင့်တင်ဒါနှင့်သက်ဆိုင်သည့် အချက်အလက်များကို အသေးစိတ်သိရှိလိုပါက ရုံးချိန်အတွင်း ဆေးရုံအုပ်ကြီးရုံးခန်းတွင် လာရောက်စုံစမ်းနိုင်ပါသည်။

တင်ဒါကော်မတီ
မနနလဥလ-ဆေးရုံကြီး၊ မန္တလေးမြို့
ဖုန်း- ၀၉-၇၉၁၉၁၈၂၄၈၊ ၀၉-၂၅၉၃၇၁၅၃၃

ကန့်ကွက်နိုင်ကြောင်း အများသိစေရန်ကြေညာခြင်း

ရန်ကုန်တိုင်းဒေသကြီး၊ လှိုင်သာယာ(အနောက်ပိုင်း)မြို့နယ်၊ (သကမ-၁၆)၊ (၁၈)ရပ်ကွက်၊ ရွှေရင်အေးဈေးလမ်း၊ အမှတ်(မ-၇၃၇/ခ)၊ (၂၀x၆၀)ပေ အိမ်၊ ခြံ၊ မြေအား တရားဝင်လက်ရှိ ပိုင်ဆိုင်ရောင်းချခွင့်ရှိသူ ဒေါ်ခင်ခင်စိုး [၁၁/တကန(နိုင်)၀၅၀၇၅၀]ထံမှ ဒေါ်ယဉ်နု [၄/ပလဝ(နိုင်)၀၅၉၁၂၄] ကိုင်ဆောင်သူမှ အပြီးအပိုင်ဝယ်ယူရန် စရန်ငွေတစ်စိတ်တစ်ဒေသ ပေးချေထားပြီးဖြစ်၍ ကန့်ကွက်လိုပါက ဤကြေညာစာပါသည့်နေ့မှစ၍ (၁၄)ရက်အတွင်း ခိုင်လုံသောစာရွက်စာတမ်း အထောက်အထားမူရင်းများနှင့်တကွ ကျွန်ုပ်ထံသို့ လူကိုယ်တိုင်လာရောက်ကန့်ကွက်နိုင်ပြီး သတ်မှတ်ရက်ကျော်လွန်ပါက အရောင်းအဝယ်အား ဆက်လက်ဆောင်ရွက်သွားမည်ဖြစ်ကြောင်း အများသိစေရန် ကြေညာအပ်ပါသည်။

လွှဲအပ်ညွှန်ကြားချက်အရ
ဒေါ်လီလီနော်ရစ်(LL.B)
တရားလွှတ်တော်ရှေ့နေ (စဉ်-၁၈၆၆၇)
အမှတ်- ၁၇၁၊ နေကြာလမ်း၊ (၁၅)ရပ်ကွက်၊
လှိုင်သာယာ(အရှေ့ပိုင်း)မြို့နယ်။ ဖုန်း - ၀၉-၇၇၅၇၀၀၉၂၄

ကန့်ကွက်နိုင်ကြောင်းကြေညာချက်

ရန်ကုန်တိုင်းဒေသကြီး၊ ဒဂုံမြို့သစ်(မြောက်ပိုင်း)မြို့နယ်၊ မြေတိုင်းရပ်ကွက်အမှတ်- ၄၉၊ စိန်ပန်းမြိုင်လမ်း၊ မြေကွက်အမှတ်-၁၃၆၂၊ ဧရိယာ (၀.၀၅၉) ဧက၊ (၄၃ပေx ၆၀ပေ) အကျယ်အဝန်းရှိ နှစ်(၆၀)ဂရန်မြေကွက်သည် ရန်ကုန်မြို့တော်စည်ပင်သာယာရေးကော်မတီ၊ မြို့ပြမြေစီမံခန့်ခွဲမှုဌာနရှိ မြို့မြေစာရင်းတွင် ဒေါ်မြမြဦး [၁၂/လမန(နိုင်)၀၃၂၁၂၀]အမည်ဖြင့် အမည်ပေါက်မှတ်သားတည်ရှိပါသည်။ မြေအမည်ပေါက်သူထံမှ အရပ်ကတိစာချုပ်အဆက်ဆက်ဖြင့် ဝယ်ယူကာ မိမိတို့မှပိုင်ဆိုင်သည်ဟု အဆိုပြုသူများဖြစ်သော ဦးခင်မောင်ဝင်း [၁၁/ကဖန(နိုင်)၀၆၃၀၃၃]၊ ဦးထွန်းထွန်းအေး [၁၁/ကဖန(နိုင်)၀၄၃၀၃၅]နှင့် ဦးသန်းဌေးလှိုင် [၁၂/ကမရ(နိုင်)၀၆၁၇၂၀]တို့က ဖော်ပြပါမြေကွက်နှင့် ယင်းမြေကွက်ပေါ်ရှိ နေအိမ်အပါအဝင် အကျိုးခံစားခွင့်အရပ်ရပ်တို့အား အပေါင်အနှံ အရှုပ်အရှင်းကင်းရှင်းကြောင်းနှင့် လွှဲပြောင်းရောင်းချခြင်းဖြင့် စီမံခန့်ခွဲပိုင်ခွင့်ရှိကြောင်း ဝန်ခံကတိပြုလျက် ကျွန်ုပ်၏မိတ်ဆွေထံသို့ အပြီးအပိုင်လွှဲပြောင်းရောင်းချရန် စကားကမ်းလှမ်းရာ ကျွန်ုပ်၏မိတ်ဆွေက အပြီးအပိုင်ဝယ်ယူရန်အတွက် အရောင်းအဝယ်ပြုသည့်တန်ဖိုးငွေ၏ တစ်စိတ်တစ်ဒေသကို စရန်ငွေအဖြစ် ပေးချေထားပြီးဖြစ်ပါသည်။ ကန့်ကွက်လိုသူရှိပါက ဤကြေညာချက်ပါသည့်နေ့မှစ၍ (၁၄)ရက်အတွင်း ကျွန်ုပ်ထံ ခိုင်လုံသောစာရွက်စာတမ်းအထောက်အထား(မူရင်း)များနှင့်တကွ ကန့်ကွက်နိုင်ကြောင်းနှင့် သတ်မှတ်ရက်ကျော်လွန်ပါက အရောင်းအဝယ်ကိစ္စကို ဥပဒေနှင့်အညီ ဆက်လက်ဆောင်ရွက်သွားမည်ဖြစ်ကြောင်း အများသိစေရန် ကြေညာအပ်ပါသည်။

လွှဲအပ်ညွှန်ကြားချက်အရ -
ဒေါ်လှဲ့လှဲ့ဝင်း (LL.B, D.B.L, D.I.L, D.M.L)
တရားလွှတ်တော်ရှေ့နေ (စဉ်-၁၄၁၃၂)
အမှတ်-၁၆၇ (မြေညီထပ်)၊ ၃၈-လမ်း (အလယ်)၊ ၆-ရပ်ကွက်၊
ကျောက်တံတားမြို့နယ်၊ ရန်ကုန်တိုင်းဒေသကြီး။
ဖုန်း - ၀၉-၅၁၄၃၂၃၂ ၊ ၀၉-၇၉၉၅၉၅၅၀၅

ကန့်ကွက်နိုင်ကြောင်းကြော်ငြာ

ဒေါပုံမြို့နယ်၊ မြေတိုင်းရပ်ကွက်အမှတ်- ၁၃/ဇေယျာသီရိ၊ မြေကွက်အမှတ်- ၁၁၃၊ ဧရိယာ (၀.၀၂၈)ဧက၊ မြေကွက်တည်နေရာအမှတ်- ၁၆၁၊ အောင်သီတာလမ်း၊ ဇေယျာသီရိရပ်ကွက်၊ ဒေါပုံမြို့နယ်၊ ဒေါ်ကြည် [၁၂/သကတ(နိုင်)၀၁၈၁၆၄]၊ ဒေါ်မေရီ (CE-၀၆၂၅၃၈) အမည်ပေါက် နှစ်(၆၀) ဂရန်မြေအား ဒေါ်ကြည်၊ ဒေါ်မေရီတို့အပေါ် တရားပြိုင်ထားကာ မရာနီးမာစီလာမေရီမှ တရားလိုပြုလုပ်၍ ဒေါပုံမြို့နယ်တရားရုံး၌ ၂၀၂၃ ခုနှစ်၊ တရားမကြီးမှုအမှတ်- ၂၈ ဖြင့် ပဋိညာဉ်အတိုင်း မြေနှင့်အိမ်အရောင်းအဝယ် မှတ်ပုံတင်စာချုပ် ချုပ်ဆိုပေးစေလိုမှုဖြင့် တရားစွဲဆိုခြင်းအပေါ် ချမှတ်သည့် (၂၈-၈-၂၀၂၃)ရက်စွဲပါ စီရင်ချက်ဒီကရီအမိန့်၊ တာဝန်ခံမိတ္တူမှန်၊ ဒေါပုံမြို့နယ်တရားရုံး၊ တရားမဇာရီမှုအမှတ်- ၃၄/၂၀၂၃ ၏ (၁၉-၁၂-၂၀၂၃) ရက်စွဲပါ တရားရုံးနေ့စဉ်မှတ်တမ်း တာဝန်ခံမိတ္တူမှန်၊ ဒေါပုံမြို့နယ်တရားရုံး၏ ၂၈-၁၂-၂၀၂၃ ရက်စွဲပါ စာအမှတ်၊ ၁၆၂(က)/၁၃-၁/၂၀၂၃ ဖြင့် ဘီလစ်ခန့်စာတို့အရ တရားရုံးများကိုယ်စား ဘီလစ် ဦးဆောင်းလွင်ဦး [၁၂/တမန(နိုင်)၀၂၉၅၃၁]မှ ဂရန်မူရင်း၊ နိုင်ငံသားစိစစ်ရေးကတ်၊ ကြွေးကျန်ကင်းရှင်းကြောင်း ထောက်ခံစာတို့တင်ပြ၍ အရောင်းအဝယ်မှတ်ပုံတင်စာချုပ်ချုပ်ဆိုရန် မြေပုံကူးလျှောက်ထားလာရာ တရားဝင်ခိုင်လုံသော အထောက်အထားများဖြင့် ဤကြော်ငြာပါသည့်နေ့မှစ၍ (၇)ရက်အတွင်း ကန့်ကွက်နိုင်ပါကြောင်းနှင့် ကန့်ကွက်မှုမရှိပါက လုပ်ထုံးလုပ်နည်းအတိုင်း ဆက်လက်ဆောင်ရွက်ပေးမည်ဖြစ်ပါကြောင်း အသိပေးကြေညာအပ်ပါသည်။

ဌာနမှူး(ဒုတိယညွှန်ကြားရေးမှူးချုပ်)
မြို့ပြမြေစီမံခန့်ခွဲမှုဌာန
ရန်ကုန်မြို့တော်
စည်ပင်သာယာရေးကော်မတီ

"ASAHI JLC CENTER COMPANY LIMITED"
မြန်မာနိုင်ငံ လူမွဲခံယူခြင်းဆိုင်ရာဥပဒေ ၁၅၂(က)နှင့် လူမွဲခံယူခြင်းဆိုင်ရာနည်းဥပဒေ ၁၅အရ စာရင်းရှင်းလင်းဖျက်သိမ်းရေးအရာရှိခန့်အပ်ကြောင်း ကြေညာခြင်း
အစုရှင်များဆန္ဒအရ ဖျက်သိမ်းဆဲ

၂၀၂၅ ခုနှစ်၊ မေလ (၂၈)ရက် ကုမ္ပဏီရုံးခန်းတွင် ကျင်းပပြုလုပ်သောကုမ္ပဏီ၏ အစုရှင်များ ဒါရိုက်တာအဖွဲ့ဝင်များ၏ သာမန်ထက်ထူးကဲသော အထွေထွေအစည်းအဝေးတွင် အောက်ဖော်ပြပါ ဆုံးဖြတ်ချက်များကို ချမှတ်ခဲ့ပါသည်-

အစည်းအဝေးဆုံးဖြတ်ချက်များ-

၁။ ကုမ္ပဏီကို ၂၀၂၅ ခုနှစ်၊ မေလ (၃၁)ရက်နေ့မှစတင်၍ အစုရှင်များဆန္ဒအလျောက် စာရင်းရှင်းလင်းဖျက်သိမ်းရန်။

၂။ ဒေါ်သန်းသန်းနိုင် (B.Com, C.P.A, DMAc, ACPA), Certified Public Accountant & Auditors, အမှတ်-၄၄၊ ဒုတိယထပ်(အေ)၊ သိပ္ပံလမ်း၊ ဆင်မင်းရပ်ကွက်၊ အလုံမြို့နယ်၊ ရန်ကုန် အား စာရင်းရှင်းလင်းရေးအရာရှိအဖြစ်ခန့်အပ်ရန်နှင့် ကုမ္ပဏီ၏ စာရင်းရှင်းလင်းရေးဆိုင်ရာကိစ္စအရပ်ရပ်အား ခန့်အပ်သည့်အချိန်မှစ၍ လိုအပ်သလို ဆောင်ရွက်နိုင်ရန်အတွက် တာဝန်လွှဲအပ်ရန်။

၃။ တရားဝင် စာရင်းရှင်းလင်းဖျက်သိမ်းရေးအရာရှိဖြစ်သော ကျွန်ုပ်ထံသို့ ၃၀-၆-၂၀၂၅ ရက် နောက်ဆုံးထား၍ ကုမ္ပဏီမှရရန်ရှိသော ကြွေးမြီများအား မြီရှင်ဖြစ်ကြောင်း အထောက်အထားခိုင်လုံစွာတင်ပြ၍ တောင်းခံကြပါရန် အကြောင်းကြားအပ်ပါသည်။ အထက်ဖော်ပြပါရက်နောက်ပိုင်းမှ တောင်းခံလာသောကြွေးမြီများအတွက် တာဝန်ယူမည်မဟုတ်ကြောင်း အသိပေးအပ်ပါသည်။

BAJARANGI LAL CHAUDHARY — **Director**
Daw Than Than Naing — **Liquidator**
ASAHI JLC CENTER COMPANY LIMITED

"ကန့်ကွက်နိုင်ကြောင်းအများသိစေရန်ကြေညာချက်"

ကျွန်ုပ်၏မိတ်ဆွေဖြစ်သူ - ရန်ကုန်တိုင်းဒေသကြီး၊ သာကေတမြို့နယ်၊ ထူပါရုံအနောက် (၂၂) လမ်း၊ အမှတ် (၄၄၈)နေ ဒေါ်မျိုးမြမြငြိမ်း [၁၂/ဗဟန(နိုင်)၀၁၇၈၀၈]၏ ညွှန်ကြားချက်အရ ကန့်ကွက်နိုင်ကြောင်း အများသိစေရန် ကြေညာလိုက်သည်။

ကျွန်ုပ်၏အမှုသည်က ရန်ကုန်တိုင်းဒေသကြီး၊ ဒဂုံမြို့သစ်(အရှေ့ပိုင်း)မြို့နယ်၊ မြေတိုင်းရပ်ကွက်အမှတ်- ၁၃၄၊ မြေကွက်အမှတ် (၁၉၆) ဟုတွင်သော မြေအကျယ် (၄၀x၆၀)ပေရှိ အိမ်ရာမြေကွက်နှင့် ယင်းမြေပေါ်ဆောက်လုပ်ထားသော အဆောက်အဦတစ်လုံးကအစ အရပ်ရပ်အကျိုးခံစားခွင့်တို့ကို လက်ရောက်ဝယ်ယူရန် (၈-၆-၂၀၂၅)ရက်နေ့တွင် စာချုပ်ချုပ်ဆိုလွှဲပြောင်းမည့်အကြောင်း စီမံထားရှိပြီးဖြစ်၍ ယင်းအရေးကိစ္စတွင် မြေနှင့်ပတ်သက်သမျှ ကန့်ကွက်လိုသူမည်သူမဆို ဒေါ်မျိုးမြမြငြိမ်းထံသို့ တိုက်ရိုက်ဖြစ်စေ၊ ၎င်း၏ရှေ့နေအဖြစ် ကျွန်ုပ်ထံသို့ဖြစ်စေ ခိုင်လုံသောစာချုပ်စာတမ်းများတင်ပြ၍ ယင်းနေ့မတိုင်မီ လာရောက်ကန့်ကွက်နိုင်သည်။ ကန့်ကွက်သူမရှိက အထက်ပါသတ်မှတ်ရက်တွင် အရောင်းအဝယ်ကို အတည်ပြုဆောင်ရွက်သွားမည်ဖြစ်ကြောင်း ကြေညာလိုက်ပါသည်။

ဒေါ်မျိုးမြမြငြိမ်း၏ညွှန်ကြားချက်အရ -
ခနေဖြူ - ဦးမြင့်အောင် B.A. (Law), LL.B.
တရားလွှတ်တော်ရှေ့နေ (စဉ်-၂၂၇/၁၉၈၂)
အမှတ်- ၅၆၁၊ ပထမထပ်၊ ကုန်သည်လမ်း၊ MAC Towen
ကျောက်တံတားမြို့နယ်၊ ရန်ကုန်တိုင်းဒေသကြီး။

ကန့်ကွက်နိုင်ကြောင်းကြော်ငြာ

ကြည့်မြင်တိုင်မြို့နယ်၊ မြေတိုင်းရပ်ကွက်အမှတ်(26-A1)၊ မြေကွက်အမှတ် (V ၁၆၀)၊ ဧရိယာ(၀.၀၂၈)ဧက၊ မြေကွက်တည်နေရာ- အမှတ်(၅၀)၊ ဥယျာဉ်လမ်း၊ မကျည်းတန်းမြောက်/အရှေ့ရပ်ကွက်၊ ကြည့်မြင်တိုင်မြို့နယ်၊ ဦးကျင်မောင် အမည်ပေါက်၊ နှစ်(၆၀) မြေငှားဂရန်(သက်ကုန်) မြေကွက်ဖြစ်ပါသည်။ ယင်းမြေကွက်အား အမည်ပေါက်(ဖခင်)ဦးကျင်မောင်သည် (၂၂-၈-၂၀၁၆)ရက်နေ့နှင့် (မိခင်) ဒေါ်ခင်တီသည် (၂၁-၉-၂၀၀၀) ရက်နေ့တို့တွင် ကွယ်လွန်ခဲ့ကြောင်း၊ ကွယ်လွန်သူမိဘများသည် ဒေါ်ခင်မာလာ၊ ဒေါ်ခင်အေးမူ၊ ဒေါ်ခင်စောမူ၊ ဦးမျိုးထွန်းနှင့် ဦးချိုထွန်းတို့ မောင်နှမ (၅)ဦးတည်းသာ မွေးဖွားခဲ့ပါကြောင်း၊ အခြားသော မွေးချင်းတစ်ဦးတစ်ယောက်မျှမရှိပါကြောင်း၊ ကိတ္တိမသား/သမီးများလည်း မွေးစားထားခဲ့ခြင်းမရှိပါကြောင်း၊ ဒေါ်ခင်အေးမူသည် ဦးစိုးဝင်းနှင့် လက်ထပ်ပေါင်းသင်းခဲ့ပြီး(၁၂-၈-၂၀၁၈)ရက်နေ့တွင် ကွယ်လွန်ခဲ့ကြောင်း၊ ကွယ်လွန်သူများနှင့် ၎င်းတို့သည် ဗမာလူမျိုး/ဗုဒ္ဓဘာသာ ကိုးကွယ်သူများဖြစ်ကြောင်း၊ ဖခင် ဦးကျင်မောင်နှင့် မိခင် ဒေါ်ခင်တီ၊ သမီး ဒေါ်ခင်အေးမူတို့ ကွယ်လွန်ခဲ့၍ သားသမီးများဖြစ်သော ဒေါ်ခင်မာလာ၊ ဒေါ်ခင်စောမူ၊ ဦးမျိုးထွန်း၊ ဦးချိုထွန်းနှင့် ကွယ်လွန်သူ ဒေါ်ခင်အေးမူ၏ ခင်ပွန်း ဦးစိုးဝင်းတို့က မြန်မာ့ဓလေ့ထုံးတမ်းဥပဒေအရ အထက်ဖော်ပြပါ မြေကွက်နှင့်နေအိမ်အား အမွေဆက်ခံပိုင်ဆိုင်ပါကြောင်း၊ ၎င်းတို့မှလွဲ၍ အခြားသောအမွေဆက်ခံသူမရှိပါကြောင်း၊ ဒေါ်ခင်မာလာ [၁၂/ဥကတ(နိုင်)၀၄၈၁၉၉]၊ ဦးစိုးဝင်း [၁၂/ဥကမ (နိုင်) ၁၀၄၈၂၅]၊ ဒေါ်ခင်စောမူ[၁၂/ကမတ(နိုင်)၀၃၅၄၇၇]၊ ဦးမျိုးထွန်း[၁၂/ကမတ(နိုင်)၀၁၇၇၇၄]နှင့် ဦးချိုထွန်း[၁၂/ကမတ(နိုင်)၀၃၅၄၇၆]တို့က လသာမြို့နယ်တရားရုံးတွင် ကျမ်းကျိန်ဆိုသည့် ကျမ်းကျိန်လွှာအမှတ်- ၄/၇၈၉/၂၀၂၅ (၂၃-၄-၂၀၂၅)၊ ထောက်ခံကျမ်းကျိန်လွှာ(၂)စောင်၊ သေဆုံးမှုလက်မှတ်၊ အိမ်ထောင်စုလူဦးရေစာရင်းနှင့် နှစ်(၆၀)မြေငှားဂရန်၊ ၁၉၉၅ ခုနှစ်တွင် ဦးကျင်မောင်မှ မြေပုံကူးခဲ့ခြင်းသည် အဆောက်အဦဆောက်လုပ်ရန် မြေပုံကူးလျှောက်ထားခဲ့ခြင်းဖြစ်ကြောင်း ကျမ်းကျိန် ၊ နိုင်ငံသားစိစစ်ရေးကတ်တို့ကိုတင်ပြ၍ ဒေါ်ခင်မာလာ၊ ဦးစိုးဝင်း၊ ဒေါ်ခင်စောမူ၊ ဦးမျိုးထွန်းနှင့် ဦးချိုထွန်းတို့က အမွေဆက်ခံပိုင်ဆိုင်ကြောင်း စာချုပ်ချုပ်ဆိုရန် မြေပုံကူးလျှောက်ထားလာရာ တရားဝင် ခိုင်လုံသောအထောက်အထားများဖြင့် ဤကြော်ငြာပါသည့်နေ့မှစ၍ (၇)ရက်အတွင်း ကန့်ကွက်နိုင်ပါကြောင်းနှင့် ကန့်ကွက်မှုမရှိပါက လုပ်ထုံးလုပ်နည်းအတိုင်း ဆက်လက်ဆောင်ရွက်ပေးမည်ဖြစ်ပါကြောင်း အသိပေးကြေညာအပ်ပါသည်။

ဌာနမှူး(ဒုတိယညွှန်ကြားရေးမှူးချုပ်)၊
မြို့ပြမြေစီမံခန့်ခွဲမှုဌာန
ရန်ကုန်မြို့တော်စည်ပင်သာယာရေးကော်မတီ

ကန့်ကွက်နိုင်ကြောင်း အများသိစေရန်ကြေညာခြင်း

ရန်ကုန်တိုင်းဒေသကြီး၊ လှိုင်သာယာမြို့နယ်၊ ၂-ရပ်ကွက်၊ ဈေးလမ်း၊ အမှတ်(H-6) ဟုခေါ်တွင်သော ရန်ကုန်တိုင်းဒေသကြီး၊ လှိုင်သာယာမြို့နယ်၊ မြေတိုင်းရပ်ကွက်အမှတ်- စက်မှုဇုန်(၂)၊ မြေကွက်အမှတ်-၂၄၆/ L၆၊ (၀.၀၂၈ ဧက)အကျယ်ရှိ ဂရန်မြေကွက်နှင့်တကွ ထိုမြေကွက်ပေါ်ရှိ RC ၂ ထပ်ခွဲအဆောက်အဦတို့၏ ပိုင်ဆိုင်အကျိုးခံစားခွင့်အရပ်ရပ်အား ရန်ကုန်မြို့တော်စည်ပင်သာယာရေးကော်မတီ၏ မြို့မြေစာရင်းတွင် **ဒေါ်ခင်သိန်းကြည် (ဘ-ဦးအေးမောင်) [၁၂/အစန(နိုင်)၁၁၈၈၇၁]** မှ အမည်ပေါက် ပိုင်ဆိုင်လျက်ရှိပြီး၊ ထိုဂရန်မြေကွက်နှင့်တကွ RC၂ထပ်ခွဲအဆောက်အဦတို့အား သမီးအရင်းဖြစ်သူ **ဒေါ်အေးအေးမြတ် (ဘ-ဦးသန်းမြင့်) [၁၂/အစန(နိုင်)၁၁၈၈၇၀]**အား မိခင်၏ ချစ်ခြင်းမေတ္တာဖြင့် အပိုင်ပေးကမ်းမည်ဖြစ်သဖြင့် ထိုကဲ့သို့ မေတ္တာဖြင့်အပိုင်ပေးကမ်းခြင်းအပေါ် ကန့်ကွက်ရန် တစ်စုံတစ်ရာရှိပါက ပိုင်ဆိုင်မှုအထောက်အထားများနှင့်တကွ ဤကြော်ငြာပါသည့်နေ့မှ (၇)ရက်အတွင်း ကျွန်ုပ်ထံ ဆက်သွယ်ကန့်ကွက်နိုင်ကြောင်းနှင့် သတ်မှတ်ရက်ကျော်လွန်ပါက ဤမေတ္တာဖြင့်ပေးကမ်းခြင်းအား မှတ်ပုံတင်စာချုပ်ချုပ်ဆို၍ ဆုံးခန်းတိုင်အပြီးသတ် ဆက်လက်ဆောင်ရွက်သွားမည်ဖြစ်ကြောင်း အများသိစေရန် ကြေညာအပ်ပါသည်။

လွှဲအပ်ညွှန်ကြားချက်အရ-
ဦးလင်းဇာနည် တရားလွှတ်တော်ရှေ့နေ (စဉ်-၈၄၁၂)
အမှတ် (၁၂)၊ ၅၄ လမ်း၊ ပုဇွန်တောင်မြို့နယ်၊ ရန်ကုန်မြို့။
ဖုန်း- ၀၉-၂၅၂၉၃၄၅၆၆၊ ၀၉-၄၄၃၁၁၃၆၄၇

ကန့်ကွက်နိုင်ကြောင်း အများသိစေရန်ကြေညာခြင်း

ရန်ကုန်တိုင်းဒေသကြီး၊ လှိုင်သာယာမြို့နယ်၊ ၂-ရပ်ကွက်၊ ဈေးလမ်း၊ အမှတ်(H-4) ဟုခေါ်တွင်သော ရန်ကုန်တိုင်းဒေသကြီး၊ လှိုင်သာယာမြို့နယ်၊ မြေတိုင်းရပ်ကွက်အမှတ်- စက်မှုဇုန် (၂)၊ မြေကွက်အမှတ်-၂၄၆/ L၄၊ (၀.၀၂၃ ဧက)အကျယ်ရှိ ဂရန်မြေကွက်နှင့်တကွ ထိုမြေကွက်ပေါ်ရှိ RC ၂ ထပ်ခွဲအဆောက်အဦတို့၏ ပိုင်ဆိုင်အကျိုးခံစားခွင့်အရပ်ရပ်အား ရန်ကုန်မြို့တော်စည်ပင်သာယာရေးကော်မတီ၏ မြို့မြေစာရင်းတွင် **ဒေါ်ခင်သိန်းကြည် (ဘ-ဦးအေးမောင်) [၁၂/အစန(နိုင်)၁၁၈၈၇၁]**မှ အမည်ပေါက် ပိုင်ဆိုင်လျက်ရှိပြီး၊ ထိုဂရန်မြေကွက်နှင့်တကွ RC ၂ ထပ်ခွဲအဆောက်အဦတို့အား သမီးအရင်းဖြစ်သူ **ဒေါ်အေးအေးမြတ် (ဘ-ဦးသန်းမြင့်) [၁၂/အစန(နိုင်)၁၁၈၈၇၀]**အား မိခင်၏ချစ်ခြင်းမေတ္တာဖြင့် အပိုင်ပေးကမ်းမည်ဖြစ်သဖြင့် ထိုကဲ့သို့ မေတ္တာဖြင့်အပိုင်ပေးကမ်းခြင်းအပေါ် ကန့်ကွက်ရန် တစ်စုံတစ်ရာရှိပါက ပိုင်ဆိုင်မှုအထောက်အထားများနှင့်တကွ ဤကြော်ငြာပါသည့်နေ့မှ (၇)ရက်အတွင်း ကျွန်ုပ်ထံ ဆက်သွယ်ကန့်ကွက်နိုင်ကြောင်းနှင့် သတ်မှတ်ရက်ကျော်လွန်ပါက ဤမေတ္တာဖြင့်ပေးကမ်းခြင်းအား မှတ်ပုံတင် စာချုပ်ချုပ်ဆို၍ ဆုံးခန်းတိုင်အပြီးသတ် ဆက်လက်ဆောင်ရွက်သွားမည်ဖြစ်ကြောင်း အများသိစေရန် ကြေညာအပ်ပါသည်။

လွှဲအပ်ညွှန်ကြားချက်အရ-
ဦးလင်းဇာနည် တရားလွှတ်တော်ရှေ့နေ (စဉ်-၈၄၁၂)
အမှတ် (၁၂)၊ ၅၄ လမ်း၊ ပုဇွန်တောင်မြို့နယ်၊ ရန်ကုန်မြို့။
ဖုန်း- ၀၉-၂၅၂၉၃၄၅၆၆၊ ၀၉-၄၄၃၁၁၃၆၄၇

ကန့်ကွက်နိုင်ပါကြောင်း အများသိစေရန်ကြေညာခြင်း

ရန်ကုန်တိုင်းဒေသကြီး၊ လှည်းကူးခရိုင်၊ လှည်းကူးမြို့နယ်၊ သာယာကုန်းကျေးရွာအုပ်စု၊ ကျောက်အိုင်ကျေးရွာ၊ ကွင်းအမှတ်- ၉၈၃၊ ကွင်းအမည်-လက်ခတ်ကျွန်း၊ ဦးပိုင်အမှတ်- ၈၊ ဒေါ်နီနီဝင်း အမည်ပေါက်၊ မြေအမျိုးအစား- (G)၊ အကျယ်အဝန်းဧရိယာ (၀.၂၀ဧက)အနက်မှ အကျယ်အဝန်း (အရှေ့အလျား ၄၉ပေx အနောက်အလျား ၄၇ပေx လက်ယာဘက်အနံ၇၀ပေx လက်ဝဲဘက်အနံ ၄၅ပေ) ရှိ မြေကွက်နှင့် ယင်းမြေကွက်ပေါ်ရှိ အကျိုးခံစားခွင့်အရပ်ရပ်တို့အား လက်ရှိထားပိုင်ဆိုင်ရောင်းချပိုင်ခွင့်ရှိသူဟု အဆိုပြုလာသူ ဒေါ်မြင့်မြင့်ဌေး [၁၂/လကန(နိုင်) ၁၅၂၄၆၀]ထံမှ ကျွန်ုပ်မိတ်ဆွေက ဝယ်ယူရန် ရောင်းဖိုးငွေ၏ တစ်စိတ်တစ်ဒေသကို စရန်ငွေအဖြစ် ပေးချေထားပြီးဖြစ်ပါသည်။ အဆိုပါအရောင်းအဝယ်အား ကန့်ကွက်လိုပါက ပိုင်ဆိုင်မှုအထောက်အထား စာရွက်စာတမ်း(မူရင်း)များဖြင့် ဤကြော်ငြာပါသည့်နေ့မှ (၇)ရက်အတွင်း ကျွန်ုပ်ထံသို့ လူကိုယ်တိုင်လာရောက်ကန့်ကွက်နိုင်ပါသည်။ သတ်မှတ်ရက်ပြည့်ပြီး ကန့်ကွက်မည့်သူမရှိပါက အရောင်းအဝယ်အား ဥပဒေနှင့်အညီ ဆက်လက်ဆောင်ရွက်သွားမည်ဖြစ်ကြောင်း အများသိစေရန် ကြေညာအပ်ပါသည်။

လွှဲအပ်ညွှန်ကြားချက်အရ
ဒေါ်အိအိဝေ (LLB) အထက်တန်းရှေ့နေ (စဉ်- ၅၃၅၉၉)
အမှတ်- ၃၃၃၊ နဝရတ်ရေစင်(၁)လမ်း၊ ပြည်တော်သာ စက်မှုရပ်ကွက်၊
လှည်းကူးမြို့နယ်။ Ph: 09-261446441

ကန့်ကွက်နိုင်ကြောင်း အများသိစေရန် ကြေညာခြင်း

ရန်ကုန်မြို့၊ သဃ်န်းကျွန်းမြို့နယ်၊ ရွာလယ်လမ်း၊ မြေကွက်အမှတ်(၁၈)တွင် ဆောက်လုပ်ထားသော (၇)ထပ်တိုက်မှ (၂)လွှာ၊ အခန်းအမှတ် (၂၀၉)၊ အခန်းဧရိယာ GFA(1003)စတုရန်းပေရှိ ကွန်ဒိုတိုက်ခန်းနှင့်တကွ ကားပါကင်အပါအဝင် အကျိုးခံစားခွင့်အရပ်ရပ်အားလုံးတို့ကို ယခုလက်ရှိပိုင်ဆိုင်သူ ဒေါ်သင်းသင်းဇော် (၁၂/လမတ(နိုင်)၀၃၃၁၆၃)မှ တရားဝင်လက်ရှိပိုင်ဆိုင်၍ ရောင်းချပိုင်ခွင့်ရှိကြောင်း၊ အရှုပ်အရှင်းကင်းရှင်းကြောင်း၊ ဝယ်သူမှ လက်ရောက်တရားဝင်နေထိုင်ခွင့်ရရှိမည်ဖြစ်ကြောင်း၊ iGREEN Developer ထံတွင် ဝယ်သူအမည်ပြောင်း ဆောင်ရွက်ပေးမည်ဖြစ်ကြောင်း ဝန်ခံကတိပြုပြောဆို၍ ရောင်းချသဖြင့် ကျွန်ုပ်မိတ်ဆွေက အပြီးအပိုင်ဝယ်ယူရန် ရောင်းဖိုးငွေ၏ တစ်စိတ်တစ်ဒေသကို ပထမအရစ်စရံငွေအဖြစ် ပေးချေပြီးဖြစ်ပါသည်။ အရောင်းအဝယ်အား ကန့်ကွက်လိုပါက ဤကြော်ငြာပါသည့်နေ့မှစ၍ (၇)ရက်အတွင်း ကျွန်ုပ်ထံသို့ ခိုင်လုံသောတရားဝင်ပိုင်ဆိုင်မှု စာချုပ်စာတမ်းအထောက်အထားမူရင်းများဖြင့် ကိုယ်တိုင်လာရောက်ကန့်ကွက်နိုင်ပါကြောင်းနှင့် သတ်မှတ်ရက်အတွင်း ကန့်ကွက်မှုမရှိပါက အရောင်းအဝယ်ပြီးမြောက်သည်အထိ ဥပဒေနှင့်အညီ ဆက်လက်ဆောင်ရွက်သွားမည်ဖြစ်ကြောင်း အများသိစေရန် ကြေညာအပ်ပါသည်။

လွှဲအပ်ညွှန်ကြားချက်အရ – ဒေါ်ဖြူဖြူစိုး (L.L.B, D.B.L)
တရားလွှတ်တော်ရှေ့နေ (စဉ်–၁၀ရ၅၄)
တိုက်-၉/၁၁၊ အခန်း(၂၀၂/အေ)၊ ဒုတိယထပ်၊ ၃၆-လမ်း၊ ကျောက်တံတားမြို့နယ်၊ ရန်ကုန်မြို့

ကန့်ကွက်နိုင်ကြောင်းကြော်ငြာ

မရမ်းကုန်းမြို့နယ်၊ မြေတိုင်းရပ်ကွက်အမှတ် – ၅၄ သမိုင်း၊ မြေကွက်အမှတ် – ၁၀/က–၂–A၊ ဧရိယာ (၀.၁၄၅) ဧက၊ မြေကွက်တည်နေရာအမှတ် – ၁၂/စီ၊ ဦးလွန်းမောင်လမ်းသွယ် (၃) လမ်း၊ (၇–မိုင်)၊ မရမ်းကုန်းမြို့နယ်၊ ဒေါ်ခင်ခင်ထွေး (AC – ၀၃၃၉၆၀) အမည်ပေါက် B–မြေပိုင်မြေ (အိမ်ရာမြေသတ်မှတ်) မြေအား အမည်ပေါက် ဒေါ်ခင်ခင်ထွေး ကိုယ်တိုင်မှ နိုင်ငံသားစိစစ်ရေးကတ်၊ အမည်ပေါက်အရောင်းအဝယ်စာချုပ် အမှတ် – ၂၈၀/၁၉၈၀ မိတ္တူမှန်တို့ကိုတင်ပြ၍ အရောင်းအဝယ်စာချုပ်ချုပ်ဆိုရန် မြေပုံကူးလျှောက်ထားလာရာ တရားဝင်ခိုင်လုံသော အထောက်အထားများဖြင့် ဤကြော်ငြာပါသည့်နေ့မှစ၍ (၇) ရက်အတွင်း ကန့်ကွက်နိုင်ပါကြောင်းနှင့် ကန့်ကွက်မှုမရှိပါက လုပ်ထုံးလုပ်နည်းအတိုင်း ဆက်လက်ဆောင်ရွက်ပေးမည်ဖြစ်ပါကြောင်း အသိပေးကြေညာအပ်ပါသည်။

ဌာနမှူး (ဒုတိယညွှန်ကြားရေးမှူးချုပ်)
မြို့ပြမြေစီမံခန့်ခွဲမှုဌာန၊ ရန်ကုန်မြို့တော်စည်ပင်သာယာရေးကော်မတီ

ကန့်ကွက်နိုင်ကြောင်းကြေညာခြင်း

ဒက္ခိဏသီရိမြို့၊ ရွှေအင်ကြင်းရပ်ကွက်၊ မြေတိုင်းရပ်ကွက်အမှတ်(၁၂/ရွှေအင်ကြင်းအနောက်ရပ်)၊ မြေကွက်အမှတ်(ဒ–၁၀၄)၊ မြေဧရိယာ (၈.၀၅၅) ဧကရှိ ACE ဆောက်လုပ်ရေးအဖွဲ့ အမည်ပေါက် နှစ်(၃၀)မြေငှားစာချုပ်မြေကွက်ကို ACE ဆောက်လုပ်ရေးအဖွဲ့မှ ဦးဘောမ်လန်း (ဘ) ဦးယိန်းဘောမ် [၁/မကန (နိုင်) ၀၉၅၇၁၁]နှင့် အရောင်းအဝယ်မှတ်ပုံတင်စာချုပ် ချုပ်ဆိုရန် မြေပုံ၊ မြေရာဇဝင်ရေးကူးခွင့်လျှောက်ထားလာပါသဖြင့် ကန့်ကွက်လိုသူများအနေဖြင့် တရားဝင် ပိုင်ဆိုင်မှုစာချုပ်စာတမ်းများ၊ တရားရုံး အမိန့်ဒီကရီများ အထောက်အထား ခိုင်လုံစွာတင်ပြ၍ နေပြည်တော်စည်ပင်သာယာရေးကော်မတီ၊ မြို့ပြစီမံကိန်းနှင့် မြေစီမံခန့်ခွဲမှုဌာနသို့ ဤကြေညာချက်ပါရှိသည့်ရက်မှစ၍ (၁၅)ရက်အတွင်း လာရောက်ကန့်ကွက်နိုင်ကြောင်းနှင့် သတ်မှတ်ကာလအတွင်း ကန့်ကွက်မှုမရှိပါက ဌာန၏လုပ်ထုံး လုပ်နည်းများနှင့်အညီ မြေပုံ၊ မြေရာဇဝင်လျှောက်ထားလာမှုအား ဆက်လက်ဆောင်ရွက်သွားမည်ဖြစ်ကြောင်း အသိပေးကြေညာလိုက်သည်။

မြို့ပြစီမံကိန်းနှင့် မြေစီမံခန့်ခွဲမှုဌာန
နေပြည်တော်စည်ပင်သာယာရေးကော်မတီ

ကန့်ကွက်နိုင်ကြောင်းကြော်ငြာ

ကြည့်မြင်တိုင်မြို့နယ်၊ မြေတိုင်းရပ်ကွက်အမှတ်(26–A1)၊ မြေကွက်အမှတ်(V ၁၃၆)၊ ဧရိယာ(၀.၀၂၈) ဧက၊ မြေကွက်တည်နေရာ– အမှတ်(၅၁)၊ ဥယျာဉ်လမ်း၊ မကျည်းတန်းမြောက်/အရှေ့ရပ်ကွက်၊ ကြည့်မြင်တိုင်မြို့နယ်၊ ဦးကျင်မောင်၊ ဒေါ်ကျင်သန်း အမည်ပေါက်၊ နှစ်(၆၀)မြေငှားဂရန်မြေကွက်ဖြစ်ပါသည်။ ယင်းမြေကွက်အား အမည်ပေါက် ဦးကျင်မောင်နှင့် ဒေါ်ကျင်သန်းတို့မှာ မောင်နှမတော်စပ်ကြောင်း၊ အမည်ပေါက် ဒေါ်ကျင်သန်းသည် (၃၀–၃–၂၀၀၈)ရက်နေ့တွင် အပျိုကြီးဘဝဖြင့် ကွယ်လွန်ခဲ့ကြောင်း၊ မောင်ဖြစ်သူ ဦးကျင်မောင်မှလွဲ၍ အခြားအမွေဆက်ခံပိုင်ဆိုင်သူတစ်ဦး တစ်ယောက်မျှမရှိကြောင်း၊ အမည်ပေါက် (ဖခင်)ဦးကျင်မောင်သည်(၂၂–၈–၂၀၁၆) ရက်နေ့နှင့်(မိခင်)ဒေါ်ခင်တီသည်(၂၁–၉–၂၀၀၀) ရက်နေ့တို့တွင် ကွယ်လွန်ခဲ့ကြောင်း၊ ကွယ်လွန်သူမိဘများသည် ဒေါ်ခင်မာလာ၊ ဒေါ်ခင်အေးမူ၊ ဒေါ်ခင်စောမူ၊ ဦးမျိုးထွန်းနှင့် ဦးချိုထွန်းတို့ မောင်နှမ(၅)ဦးတည်းသာ မွေးဖွားခဲ့ပါကြောင်း၊ အခြားသောမွေးချင်းတစ်ဦးတစ်ယောက်မျှမရှိပါကြောင်း၊ ကိတ္တိမသား/သမီးများလည်း မွေးစားထားခဲ့ခြင်းမရှိပါကြောင်း၊ ဒေါ်ခင်အေးမူသည် ဦးစိုးဝင်းနှင့်လက်ထက်ပေါင်းသင်းခဲ့ပြီး(၁၂–၈–၂၀၁၈)ရက်နေ့တွင် ကွယ်လွန်ခဲ့ကြောင်း၊ ကွယ်လွန်သူများနှင့် ၎င်းတို့သည် ဗမာလူမျိုး / ဗုဒ္ဓဘာသာ ကိုးကွယ်သူများဖြစ်ကြောင်း၊ အဒေါ်ဒေါ်ကျင်သန်း၊ ဖခင်ဦးကျင်မောင်နှင့် မိခင်ဒေါ်ခင်တီ၊သမီး ဒေါ်ခင်အေးမူတို့ ကွယ်လွန်ခဲ့၍ သားသမီးများဖြစ်သော ဒေါ်ခင်မာလာ၊ ဒေါ်ခင်စောမူ၊ ဦးမျိုးထွန်း၊ ဦးချိုထွန်းနှင့် ကွယ်လွန်သူဒေါ်ခင်အေးမူ၏ ခင်ပွန်းဦးစိုးဝင်းတို့က မြန်မာ့ဓလေ့ထုံးတမ်းဥပဒေအရ အထက်ဖော်ပြပါ မြေကွက်နှင့်နေအိမ်အား အမွေဆက်ခံပိုင်ဆိုင်ပါကြောင်း၊ ၎င်းတို့မှလွဲ၍ အခြားသောအမွေဆက်ခံသူမရှိပါကြောင်း၊ ဒေါ်ခင်မာလာ[၁၂/ဥကတ(နိုင်)၀၄၈၁၉၉]၊ ဦးစိုးဝင်း[၁၂/ဥကမ(နိုင်) ၁၀၄၈၂၅]၊ ဒေါ်ခင်စောမူ[၁၂/ကမတ(နိုင်)၀၃၅၄၇၇]၊ ဦးမျိုးထွန်း[၁၂/ကမတ(နိုင်) ၀၁၇၇၇၄]နှင့် ဦးချိုထွန်း [၁၂/ကမတ(နိုင်)၀၃၅၄၇၆]တို့က လသာမြို့နယ် တရားရုံးတွင် ကျမ်းကျိန်ဆိုသည့် ကျမ်းကျိန်လွှာအမှတ်– ၄/၇၈၆/၂၀၂၅ (၂၃–၄–၂၀၂၅)၊ ထောက်ခံကျမ်းကျိန်လွှာ(၂)စောင်၊ သေဆုံးမှုလက်မှတ်၊ အိမ်ထောင်စုလူဦးရေစာရင်းနှင့် နှစ် (၆၀)မြေငှားဂရန်၊ နိုင်ငံသား စိစစ်ရေးကတ်တို့ကိုတင်ပြ၍ ဒေါ်ခင်မာလာ၊ ဦးစိုးဝင်း၊ ဒေါ်ခင်စောမူ၊ ဦးမျိုးထွန်းနှင့် ဦးချိုထွန်းတို့က အမွေဆက်ခံပိုင်ဆိုင်ကြောင်း စာချုပ်ချုပ်ဆိုရန် မြေပုံကူးလျှောက်ထားလာရာ တရားဝင်ခိုင်လုံသော အထောက်အထားများဖြင့် ဤကြော်ငြာပါသည့်နေ့မှစ၍(၇)ရက်အတွင်း ကန့်ကွက်နိုင်ပါကြောင်းနှင့် ကန့်ကွက်မှုမရှိပါက လုပ်ထုံးလုပ်နည်းအတိုင်း ဆက်လက်ဆောင်ရွက်ပေးမည်ဖြစ်ပါကြောင်း အသိပေးကြေညာအပ်ပါသည်။

ဌာနမှူး(ဒုတိယညွှန်ကြားရေးမှူးချုပ်)
မြို့ပြမြေစီမံခန့်ခွဲမှုဌာန
ရန်ကုန်မြို့တော်စည်ပင်သာယာရေးကော်မတီ

လျှပ်စစ်စွမ်းအားဝန်ကြီးဌာန
လျှပ်စစ်ဓာတ်အားဖြန့်ဖြူးရေးလုပ်ငန်း
(အိတ်ဖွင့်တင်ဒါခေါ်ယူခြင်း)

၁။ လျှပ်စစ်စွမ်းအားဝန်ကြီးဌာန၊လျှပ်စစ်ဓာတ်အားဖြန့်ဖြူးရေးလုပ်ငန်းမှ ၂၀၂၅–၂၀၂၆ ဘဏ္ဍာရေးနှစ် ပြည်ထောင်စုဘတ်ဂျက်ဖြင့်ဆောင်ရွက်မည့် အောက်ဖော်ပြပါလုပ်ငန်းများအတွက် ပစ္စည်းများနှင့် လုပ်ငန်းများအား မြန်မာကျပ်ငွေ (Kyat) ဖြင့် ဝယ်ယူ၊ လုပ်ငန်းအပ်နှံလိုပါသည်–

(က) နေပြည်တော်တွင် နိုင်ငံတော်အဆင့်အခမ်းအနားများ အရေးကြီးရုံးအဆောက်အဦများတွင် ဓာတ်အားမပြတ်တောက်စေရေးသုံးစွဲသည့် 60 kVA UPS with Battery Bank (2) Set အား ဝယ်ယူရန်

(ခ) မကွေးတိုင်းဒေသကြီး၊ အောင်လံမြို့ ၆၆/၁၁ ကေဗွီ ၂၀ အမ်ဗွီအေ ခွဲရုံတွင် ၆၆/၁၁ ကေဗွီ ၁၀ အမ်ဗွီအေ ထရန်စဖော်မာ (၁) လုံး ထပ်မံတိုးချဲ့တည်ဆောက်ခြင်းအတွက် ဓာတ်အားခွဲရုံ ဆက်စပ်ပစ္စည်းများ ဝယ်ယူရန်

(ဂ) မကွေးတိုင်းဒေသကြီး၊ နတ်မောက်မြို့နယ်၊ ၆၆ ကေဗွီ ရွာမွန်(တပ်ခွဲရုံ)မှ ရွာမွန်ခွဲရုံသို့ ၆၆ကေဗွီလိုင်း (၁.၇၇)မိုင် တည်ဆောက်ခြင်းလုပ်ငန်းအတွက် ဓာတ်အားလိုင်း ဆက်စပ်ပစ္စည်းများ ဝယ်ယူရန်

(ဃ) ဧရာဝတီတိုင်းဒေသကြီး၊ ပုသိမ်(ကံကုန်း)ပင်မဓာတ်အားခွဲရုံ၏ တိုးချဲ့ ၂၃၀ ကေဗွီ ၆၆/၁၁ ကေဗွီ ၅၀ အမ်ဗွီအေ ထရန်စဖော်မာမှ ဓာတ်အားချိတ်ဆက်သုံးစွဲနိုင်ရေးအတွက် 66 kV Outgoing Switch Bay 2 Sets နှင့် Bus Extension တည်ဆောက်ခြင်းအတွက် ဓာတ်အားခွဲရုံဆက်စပ်ပစ္စည်းများ ဝယ်ယူရန်

(င) ပဲခူးတိုင်းဒေသကြီး(အနောက်)၊ ဥဿျှစ်ပင်(ကျောင်းဦး)ခွဲရုံ 66 kV Outgoing Switch Bay (1) Bay၊ မကွေးတိုင်းဒေသကြီး၊ နတ်မောက်(ရွာမွန်တပ်)ခွဲရုံ 66 kV Outgoing Switch Bay (1) Bay နှင့် မြို့သစ်(ကံကြီး)ခွဲရုံ 66 kV Outgoing Switch Bay (1) Bay အတွက် လိုအပ်သော ဓာတ်အားခွဲရုံဆက်စပ်ပစ္စည်းများ ဝယ်ယူရန်

(စ) ဧရာဝတီတိုင်းဒေသကြီး၊ ၂၃၀ ကေဗွီ ပုသိမ်(ကံကုန်း)ပင်မဓာတ်အားခွဲရုံ၏ ဝန်အား ပြည့်နေသည့် ၆၆ ကေဗွီ မြတ်တို (ပုသိမ်+မြောင်းမြ) ဖီဒါမှ ၆၆ ကေဗွီ မြောင်းမြဖီဒါအဖြစ် သီးခြားခွဲထုတ်ရန် ၂၃၀ ကေဗွီ ပုသိမ်(ကံကုန်း)ပင်မဓာတ်အားခွဲရုံမှ စိုက်ခြံကျေးရွာအနီးသို့ ၆၆ ကေဗွီလိုင်း ၇.၂၂ မိုင် တည်ဆောက်ခြင်းလုပ်ငန်းအား (ပစ္စည်း + လုပ်အားခ) စနစ်ဖြင့် လုပ်ငန်းအပ်နှံခြင်း

(ဆ) ပြည်ထောင်စုနယ်မြေ၊ နေပြည်တော်ပင်မ (၂) ခွဲရုံမှ ၃၃ ကေဗွီ ခွဲရုံအမှတ် (၈) သို့ ဓာတ်အားလိုင်း၏လမ်းဆုံ 33 kV DS နှင့် ခွဲရုံ (၈) အကြား 33 kV SAC 240 mm^2 Double Circuit လိုင်း (၁.၇) မိုင် တည်ဆောက်ခြင်းလုပ်ငန်းအား(ပစ္စည်း+လုပ်အားခ) စနစ်ဖြင့် လုပ်ငန်းအပ်နှံခြင်း

တင်ဒါစတင်ရောင်းချမည့်ရက် – (၂၉–၅–၂၀၂၅) ရက်
တင်ဒါပိတ်မည့်ရက်နှင့်အချိန် – (၁၂–၆–၂၀၂၅) ရက်၊ မွန်းတည့် (၁၂:၀၀) နာရီ

၂။ တင်ဒါပုံစံနှင့် အချက်အလက်များကို သတ်မှတ်နှုန်းထားအတိုင်း ဝယ်ယူ၍ သတ်မှတ်ရက်အတွင်း လျှောက်ထားရမည်။

၃။ အသေးစိတ်အချက်အလက်များ သိရှိလိုပါက အင်ဂျင်နီယာချုပ်ရုံး၊ ပြည်ထောင်စုနယ်မြေ၊ နေပြည်တော်သို့ ဆက်သွယ်စုံစမ်းနိုင်ပါသည်။

တင်ဒါကော်မတီ

ကန့်ကွက်နိုင်ကြောင်းကြေညာခြင်း

ရန်ကုန်တိုင်းဒေသကြီး၊ ဒဂုံမြို့သစ်(မြောက်ပိုင်း)မြို့နယ်၊ မြေတိုင်းရပ်ကွက်အမှတ်(၄၀)၊ လူနေရပ်ကွက်အမှတ်(၄၀)၊ မြေကွက်အမှတ်(၅၇၉)၊ အကျယ်အဝန်း (၄၀ ပေx၆၀ပေ)ရှိသည့်အနက်မှ (၂၀ ပေx၆၀ပေ) မျက်နှာမူလျှင် ညာဘက်အခြမ်း နှစ်(၆၀)ဂရန်မြေအမျိုးအစား မြေကွက်နှင့် ယင်းမြေကွက်ပေါ်ရှိ အကျိုးခံစားခွင့်အရပ်ရပ်တို့ကို ဒေါ်ခင်မြတ်ဝေ [၁၁/ဘသတ(နိုင်)၀၃၄၁၉၄]မှ ရောင်းချပိုင်ခွင့်ရှိကြောင်း ဝန်ခံကတိပြုသဖြင့် ဒေါ်လှဲ့ရည်ဝင်း [၁၂/စခန(နိုင်)၀၆၃၂၈၃]သည် (၂၈–၅–၂၀၂၅) ရက်နေ့တွင် ရောင်းဖိုးငွေ၏ တစ်စိတ်တစ်ဒေသကို စရန်ငွေအဖြစ် ပေးချေထားပြီးဖြစ်၍ ကန့်ကွက်လိုသူများရှိပါက ဤကြော်ငြာပါသည့်ရက်မှ (၇)ရက်အတွင်းတိကျခိုင်မာသော စာရွက်စာတမ်း မူရင်း(မူရင်း)များနှင့်တကွ ကျွန်ုပ်ထံသို့လည်းကောင်း၊ ကျွန်ုပ်၏မိတ်ဆွေထံသို့ လည်းကောင်း ကိုယ်တိုင်လာရောက်ကန့်ကွက်နိုင်ပါသည်။ သတ်မှတ်ရက်အတွင်း ကန့်ကွက်မည့်သူမရှိပါက အရောင်းအဝယ်ကို ဥပဒေနှင့်အညီ ပြီးဆုံးသည်အထိ ဆက်လက်ဆောင်ရွက်သွားမည်ဖြစ်ကြောင်း အများသိစေရန် ကြေညာအပ်ပါသည်။

လွှဲအပ်ညွှန်ကြားသူ	**လွှဲအပ်ညွှန်ကြားချက်အရ**
ဒေါ်လှဲ့ရည်ဝင်း	**ဒေါ်ယုဇနခင်**
[၁၂/စခန(နိုင်)၀၆၃၂၈၃]	**(တရားလွှတ်တော်ရှေ့နေ)၊ စဉ်–၁၈၅၂၉၊**
ဖုန်း–၀၉–၅၀၅၀၃၅၀	**တိုက်(၂)၊ အခန်း(၃၀၂)၊ မြင်တော်သာအိမ်ရာ၊ ၂/မြောက်ရပ်ကွက်၊ သာကေတမြို့နယ်၊ ရန်ကုန်တိုင်းဒေသကြီး။ ဖုန်း–၀၉–၂၅၀၉၇၇၇၁၇**

"ကန့်ကွက်နိုင်ပါကြောင်းအများသိစေရန်ကြေညာခြင်း"

ရန်ကုန်တိုင်းဒေသကြီး၊ သာကေတမြို့နယ်၊ မြေတိုင်းရပ်ကွက်အမှတ် (၆/အရှေ့)၊ မြေကွက်အမှတ် (၉၀၄)၊ ဝေဇယန္တာအရှေ့(၁၄)လမ်း၊ အမှတ် (၉၀၄)၊ ဧရိယာ အကျယ်အဝန်း (အလျား ၄၀ပေxအနံ၆၀ပေ)အနက်မှ တရားဝင်ခွဲစိတ်ထားခြင်းမရှိသေးသော (အလျား ၃၀ပေx အနံ၆၀ပေ)ရှိ မြေကွက်နှင့် နေအိမ်အပါအဝင် အကျိုးခံစားခွင့်အရပ်ရပ်အားလုံးတို့၏ မြေငှားဂရန်အမည်ပေါက်သူများဖြစ်ကြသော (၁) ဒေါ်မြသန်း [၇/ပခန(နိုင်)၀၂၁၇၉၃]၊ (၂) ဒေါ်မြစန်း [၁၂/သကတ(နိုင်)၀၀၇၅၇၈]၊ (၃) ဒေါ်ဝင်းတင် [၁၂/သကတ(နိုင်)၁၁၄၄၁၂]၊ (၄) ဦးကျော်ညွှန့် [၁၂/သကတ(နိုင်)၀၁၃၉၈၄]၊(၅) ဦးစောအောင် [၁၂/သကတ(နိုင်)၀၅၈၉၈၀]တို့မှ ပိုင်ဆိုင်ပြီး အရှုပ်အရှင်းကင်းကြောင်း၊ ရောင်းချပိုင်ခွင့်ရှိကြောင်း ဝန်ခံလျက် ရောင်းချရန် ကမ်းလှမ်းရာ ကျွန်ုပ်၏မိတ်ဆွေဖြစ်သူ ဒေါ်ထွေးထွေးသိန်း [၁၁/ကဖန(နိုင်)၀၄၁၄၄၄]မှ ဝယ်ယူရန်အတွက် စရန်ငွေတချို့တစ်ဝက်ကို ပေးချေထားပြီးဖြစ်ပါသည်။ အဆိုပါအိမ်ခြံမြေနှင့် ပတ်သက်၍ ကန့်ကွက်ရန်ရှိပါက ဤကြော်ငြာစာပါသည့်နေ့မှစ၍(၇)ရက်အတွင်း ခိုင်မာသည့် စာချုပ်စာတမ်းမူရင်းများနှင့်အတူ ကျွန်ုပ်ထံသို့ လူကိုယ်တိုင်လာရောက် ကန့်ကွက်နိုင်ပါကြောင်း၊ သတ်မှတ်ရက်အတွင်း ကန့်ကွက်သူမရှိပါက အရောင်းအဝယ်ကို ဥပဒေနှင့်အညီ ပြီးမြောက်သည်အထိ ဆက်လက်ဆောင်ရွက်သွားမည်ဖြစ်ကြောင်း အများသိစေရန် ကြေညာအပ်ပါသည်။

လွှဲအပ်ညွှန်ကြားချက်အရ –
ဒေါ်ခင်ခင်ဌေး (LL.B)
တရားလွှတ်တော်ရှေ့နေ(စဉ်–၁၂၀၁၅) (၁၄–၂–၂၀၁၇)
အမှတ်(၁၄၀၅)၊ မြင်တော်သာလမ်း၊ ၁/ထူပါရုံရပ်ကွက်၊ သာကေတမြို့နယ်၊ ရန်ကုန်မြို့။ ဖုန်း – ၀၉– ၄၂၁၁၈၁၈၂၂

ရန်ကုန်မြို့၊ဒဂုံမြို့သစ်(ဆိပ်ကမ်း)မြို့နယ်၊မြေတိုင်းရပ်ကွက်အမှတ်(၆၀)ရွှေလီလမ်းသွယ်(၁)လမ်း၊မြေကွက်အမှတ်(၉၅၆)၊ဧရိယာ(၄၀×၆၀)ပေရှိ နှစ်(၆၀)မြေငှါးဂရန်တွင် ဒေါ်နန်းအေးဆိုင်(၁၃/လရန(နိုင်)၁၁၂၆၉၄)အမည်ပေါက်သည့်မြေကွက် အရောင်းအဝယ်ကို ကန့်ကွက်နိုင်ကြောင်းအများသိစေရန်ကြေညာခြင်း

အထက်ပါမြေကွက်ကို နှစ်(၆၀)မြေငှါးဂရန်တွင်အမည်ပေါက်သူ ဒေါ်နန်းအေးဆိုင် ကိုယ်တိုင်က တရားဝင်ပိုင်ရှင်အဖြစ် အရှုပ်အရှင်းကင်းစွာ လက်ဝယ်ထားရှိပိုင်ဆိုင်ပါကြောင်း နှင့် လွှဲပြောင်းရောင်းချပိုင်ခွင့်ရှိပါကြောင်း ဝန်ခံကတိပြုသည့်အတွက် ကျွန်ုပ်တို့၏မိတ်ဆွေက အပြီးအပိုင်ဝယ်ယူရန်(စရန်ငွေ)များပေးချေထားပြီးဖြစ်ပါသည်။ အဆိုပါမြေကွက်နှင့်ပတ်သက်၍ ပိုင်ဆိုင်အကျိုးခံစားခွင့်ရှိသဖြင့် ကန့်ကွက်လိုသူများရှိပါက ဤကြေညာပါသည့်နေ့မှစ၍(၇)ရက်အတွင်း တိကျခိုင်လုံသောစာရွက်စာတမ်းမူရင်းများနှင့်တကွ လာရောက်ကန့်ကွက်နိုင်ပါသည်။ သတ်မှတ်နေ့ရက်ကျော်လွန်ပါက မြေကွက်အရောင်းအဝယ်ကို ဥပဒေနှင့်အညီပြီးဆုံးသည်အထိ ဆက်လက်ဆောင်ရွက်မည်ဖြစ်ကြောင်း အများသိစေရန်ကြေညာပါသည်။ (လွှဲအပ်ညွှန်ကြားချက်အရ)

ဦးသန့်ဇင် (LL-B)	**ဒေါ်ဟန်နွေနိုင်(LL-B)**	အမှတ်(၅၀)၊ပထမထပ်၊အခန်း(D-2)
အထက်တန်းရှေ့နေ(စဉ်–၂၅၀၆၈)	အထက်တန်းရှေ့နေ(စဉ်–၂၇၅၄၄)	ဘဏ်လမ်း၊ ကျောက်တံတားမြို့နယ်၊
Ph-09 253995848 , 09-798420119	Ph-09-4200 73685	ရန်ကုန်တိုင်းဒေသကြီး။

ကန့်ကွက်နိုင်ကြောင်း ကြော်ငြာ

မြောက်ဥက္ကလာပမြို့နယ်၊ မြေတိုင်းရပ်ကွက်အမှတ်–ဈ၊ မြေကွက်အမှတ်–၄၄၈၊ ၂၄၀၀ စ/ပေ၊ မြေကွက်တည်နေရာအမှတ်–၄၄၈၊ မေဓာဝီလမ်း၊ ဈ–ရပ်ကွက်၊ ဒေါ်ချစ်စိန် [၁၂/ဥကမ (နိုင်)၁၀၃၄၀၁] အမည်ပေါက် နှစ် (၆၀) ဂရန်မြေအား မြေအမည်ပေါက် ဒေါ်ချစ်စိန် (မိခင်)သည် (၃–၅–၂၀၂၁) ရက်နေ့တွင် လည်းကောင်း၊ ဦးထွန်းမြင့် (ဖခင်) သည်(၂၉–၇–၁၉၈၀) ရက်နေ့တွင် လည်းကောင်း အသီးသီးကွယ်လွန်ခဲ့သဖြင့် ဦးမောင်မောင်ရွှေ [၁၂/ဥကမ(နိုင်)၁၀၃၄၀၃]၊ ဦးတင့်လွင် [၁၂/ဥကမ(နိုင်)၁၀၃၄၀၅]၊ ဦးဝင်းမြင့် [၁၂/ဥကမ(နိုင်)၁၀၃၄၀၆] တို့မှ တရားဝင်အမွေ ဆက်ခံပိုင်ဆိုင်သည့် သား (၃) ဦးတော်စပ်ကြောင်း၊ မိမိတို့မှလွဲ၍ အခြားသောအမွေဆက်ခံခွင့်ရှိသူတစ်ဦးတစ်ယောက်မျှမရှိသည်မှာ မှန်ကန်ကြောင်း ကျမ်းကျိန်လွှာအမှတ်–၄၉၁/၂၀၂၅ (၁၈–၃–၂၀၂၅)၊ ထောက်ခံကျမ်းကျိန် (၂) စောင်၊ သေစာရင်း၊ အိမ်ထောင်စုစာရင်း၊ နိုင်ငံသားစိစစ်ရေးကတ်၊ ဂရန်မူရင်းတို့ တင်ပြ၍ အမွေဆက်ခံပိုင်ဆိုင်ကြောင်း စာချုပ်ချုပ်ဆိုရန် မြေပုံကူးလျှောက်ထားလာခြင်းအား တရားဝင်ခိုင်လုံသော အထောက်အထားများဖြင့် ဤကြော်ငြာပါသည့်နေ့မှစ၍ (၇)ရက်အတွင်း ကန့်ကွက်နိုင်ပါကြောင်းနှင့် ကန့်ကွက်မှုမရှိပါကလုပ်ထုံးလုပ်နည်းအတိုင်း ဆက်လက်ဆောင်ရွက်ပေးမည်ဖြစ်ပါကြောင်း အသိပေး ကြေညာအပ်ပါသည်။

ဌာနမှူး
(ဒုတိယညွှန်ကြားရေးမှူးချုပ်)
မြို့ပြမြေစီမံခန့်ခွဲမှုဌာန
ရန်ကုန်မြို့တော်စည်ပင်သာယာရေးကော်မတီ

ငြင်းချက်ထုတ်ရန်သမ္မန်စာ
(တရားမကျင့်ထုံးဥပဒေအမိန့် ၅၊ နည်းဥပဒေ ၂၀)
သာကေတမြို့နယ်တရားရုံးတော်၌
၂၀၂၅ ခုနှစ်၊ တရားမကြီးမှုအမှတ် –၄၆

ဒေါ်နန်းချိုဇင်သန့် နှင့် ၁။ ဒေါ်ခင်စိန်
၂။ ဒေါ်လှထွေးစိန်

(တရားလို) **(တရားပြိုင်များ)**

ရန်ကုန်တိုင်းဒေသကြီး၊ ဗိုလ်တထောင်မြို့နယ်၊ (၃)ရပ်ကွက်၊ ရာဇဓိရာဇ်လမ်း၊ ပထမထပ်၊ အမှတ် (၃၃) နေ တရားပြိုင် ၁။ ဒေါ်ခင်စိန် ၂။ ဒေါ်လှထွေးစိန် (ယခုနေရပ်လိပ်စာမသိ) တို့သိစေရမည်။

သင်တို့အပေါ်၌ တရားလို ဒေါ်နန်းချိုဇင်သန့်က ပဋိညာဉ်အတိုင်း မှတ်ပုံတင်အရောင်းအဝယ်စာချုပ်ချုပ်ဆိုပေးစေလိုမှု လျှောက်ထားစွဲဆိုချက်ရှိသည်ဖြစ်၍ သင်တို့ကိုယ်တိုင်ဖြစ်စေ၊ သို့တည်းမဟုတ် ၎င်းအမှုနှင့်စပ်လျဉ်း၍ အရေးကြီးသည့်စကားအရပ်ရပ်တို့ကို ချေပပြောဆိုနိုင်သူ သင်တို့ကိုယ်စားလှယ် ရုံးအခွင့်အမိန့်အရ ရှေ့နေဖြစ်စေ၊ သို့တည်းမဟုတ် ၎င်းအမှုနှင့် စပ်ဆိုင်သည့် အချက်များကို ချေပပြောဆိုနိုင်သူ တစ်ဦးတစ်ယောက်၊ ၎င်းတို့ရှေ့နေနှင့်ပါစေ၍ဖြစ်စေ ၂၀၂၅ ခုနှစ် ၊ ဇွန်လ (၁၁) ရက် (၁၃၈၇ ခုနှစ် ၊ နယုန်လဆုတ် ၁ ရက်)နေ့ မွန်းမတည့်မီ (၁၀:၀၀) အချိန်တွင် အထက်က အမည်ရေးသားပါရှိသူ တရားလို စွဲဆိုချက်ကို ထုချေရှင်းလင်းရန် ရုံးသို့လာရောက်ရမည်။ ၎င်းပြင် သင်တို့သိရမည်မှာ အထက်က ဆိုခဲ့သည့်နေ့ရက်တွင် သင်တို့မလာရောက် ပျက်ကွက်ခဲ့လျှင် သင်တို့ကွယ်ရာတွင် ငြင်းချက်များကို ထုတ်ပေးလိမ့်မည်။ ၎င်းအပြင် တရားလိုက ကြည့်ရှုလိုသည့် စာချုပ်စာတမ်းများနှင့် သင်တို့က ထုချေတင်ပြ အမှီပြုလိုသည့် စာချုပ်စာတမ်းအစရှိသည်တို့ကို သင်တို့နှင့်အတူ ယူဆောင်လာရမည်။ သို့တည်းမဟုတ် သင်တို့ကိုယ်စားလှယ် ရှေ့နေလက်တွင် ထည့်အပ်ပို့လိုက်ရမည်။ သင်တို့က ထုချေလွှာတင်သွင်းလိုလျှင် အမှုမဆိုင်မီ လေးရက်က တင်သွင်းရမည်။

၂၀၂၅ ခုနှစ်၊ မေလ (၂၈) ရက်နေ့တွင် ဤရုံးတော်တံဆိပ်နှိပ်၍ ကျွန်ုပ်လက်မှတ်ရေးထိုးထုတ်ပေးလိုက်သည်။

(မြရွှေဇင်)
တွဲဖက်မြို့နယ်တရားသူကြီး(၂)
သာကေတမြို့နယ်တရားရုံး

ကန့်ကွက်နိုင်ပါသည်

ရန်ကုန်တိုင်းဒေသကြီး၊ မြောက်ဥက္ကလာပမြို့နယ်၊ မြေတိုင်းရပ်ကွက်အမှတ်-၁၀၊ ရွှေပေါက်ကံရပ်ကွက်၊ မြေကွက်အမှတ်(၁၀၁)၊ ဗိုလ်မင်းရောင်လမ်း၊ အလျား(၂၀)×အနံ(၆၀)ပေ အကျယ်အဝန်း (၁၂၀၀)စတုရန်းပေရှိ ပါမစ်မြေအမျိုးအစား မြေကွက်ပေါ်ရှိ အကျိုးခံစားခွင့်အရပ်ရပ်တို့ကို ရန်ကုန်မြို့တော်စည်ပင်သာယာရေးကော်မတီ မြို့ပြစီမံကိန်းနှင့်မြေစီမံခန့်ခွဲမှုဌာနတွင် ဒေါ်ခင်စန်းအေး (၈/ရစက(နိုင်)၁၈၃၈၈၆)မှ အမည်ပေါက်ပြီး ဒေါ်တင်တင်မြင့်(၁၂/မဂဒ(နိုင်)၀၆၅၃၀၉)မှ ဝယ်ယူပိုင်ဆိုင်ရောင်းချပိုင်ခွင့်၊ စီမံခန့်ခွဲပိုင်ခွင့်ရှိကြောင်း ဝန်ခံကတိပြု၍ ရောင်းချရန် ကမ်းလှမ်းလာသဖြင့် ကျွန်ုပ်၏ မိတ်ဆွေဖြစ်သူ ဒေါ်ဝင်းမာလေး (၁၁/မပတ(နိုင်)၀၂၅၈၄၃)မှ စရံငွေ ပေးချေထားပြီးဖြစ်ပါသည်။

ကန့်ကွက်လိုသူများရှိပါက ဤကြော်ငြာပါသည့်နေ့မှစ၍ (၇)ရက်အတွင်း ခိုင်မာသော စာချုပ်စာတမ်းအထောက်အထား(မူရင်း)များနှင့်တကွ ကျွန်ုပ်ထံသို့ လာရောက် ကန့်ကွက်နိုင်ပါသည်။ သတ်မှတ်ရက်အတွင်း ကန့်ကွက်ခြင်းမရှိပါက အရောင်းအဝယ်ကို ဥပဒေနှင့်အညီ ဆက်လက်ဆောင်ရွက်သွားမည်ဖြစ်ကြောင်း အများသိစေရန် အသိပေးကြေညာအပ်ပါသည်။

လွှဲအပ်ညွှန်ကြားချက်အရ –
ဒေါ်လှိုင်ယဉ်မွန်(LL.B)
အထက်တန်းရှေ့နေ (စဉ်–၄၀၆၄၈)
အမှတ်–(၄၃၀)၊ (၁)ရပ်ကွက်၊ မရမ်းကုန်းမြို့နယ်၊ ရန်ကုန်မြို့။ ရုံးဖုန်း–၀၉ ၂၆၀၅၅၀၂၇၀

"ရန်ကုန်တိုင်းဒေသကြီး၊ တာမွေမြို့နယ်၊ ဓမ္မဗိမာန်ညွှန့်ရပ်ကွက်၊ စက်မှု (၃) လမ်း၊ အမှတ်– ၀၄/၉၀ (ဒုတိယထပ်)၊ အခန်း– ၂၀၁ တိုက်ခန်းနှင့်ပတ်သက်၍ ကန့်ကွက်နိုင်ကြောင်းကြေညာခြင်း"

အထက်ဖော်ပြပါတိုက်ခန်းအား တရားဝင်ပိုင်ဆိုင်ပြီး လွှဲပြောင်းရောင်းချပိုင်ခွင့်ရှိသူ ဒေါ်မြတ်သူဇာအောင် [၁၂/ဗဟန (နိုင်) ၀၈၆၇၈၁] ထံမှဝယ်ယူရန် ကျွန်ုပ်တို့၏အရေးအခွင့် တာဝန်ပေးလွှဲအပ်သူက ရောင်းဖိုးငွေတစ်စိတ်တစ်ဒေသကို ပေးချေပြီးဖြစ်ပါသည်။

အထက်ပါအရောင်းအဝယ်ကိစ္စနှင့်ပတ်သက်၍ ကန့်ကွက်လိုသူ မည်သူမဆို ဤကြော်ငြာပါသည့်နေ့ရက်မှစ၍ (၇) ရက်အတွင်း ခိုင်လုံသောပိုင်ဆိုင်မှုအထောက်အထားမူရင်းများဖြင့် ကျွန်ုပ်တို့ထံ ကန့်ကွက်နိုင်ပါသည်။ သတ်မှတ်ရက်အတွင်း ကန့်ကွက်ခြင်းမရှိပါက အရောင်းအဝယ်ကို ဥပဒေနှင့်အညီပြီးမြောက်အောင် ဆက်လက်ဆောင်ရွက်သွားမည်ဖြစ်ပါကြောင်း အများသိစေရန် ကြေညာအပ်ပါသည်။

လွှဲအပ်ညွှန်ကြားချက်အရ-

ဦးဌေးအောင်ကျော် (စဉ်– ဂဂ၇၇)	ဦးဘိုဘို (စဉ်– ၁၀၆၆၄)
LL.B	B.sc (Geol), M.P.A, M.A (Business Law),
တရားလွှတ်တော်ရှေ့နေ	H.G.P, PG.D.L, LL.B, LL.M (Civil Law), D.M.A,
ဦးစိုးမင်းထိုက် (စဉ်– ၁ဂ၆၅၀)	D.A Psy, D.A.E, D.B.L, D.M.L, D.LL, D.I.R,
LL.B	DLP, (WIPO) (101,201,301,302,317,450)
တရားလွှတ်တော်ရှေ့နေ	**တရားလွှတ်တော်ရှေ့နေ**

အမှတ်- ၄၅/စီ (ဒုတိယထပ်)၊ လမ်း (၅၀)၊ ဗိုလ်တထောင်မြို့နယ်၊ ရန်ကုန်တိုင်းဒေသကြီး။
Ph: 09-5148942, 018- 201840, 018-610275

ကန့်ကွက်နိုင်ပါကြောင်း

ရန်ကုန်တိုင်းဒေသကြီး၊ စမ်းချောင်းမြို့နယ်၊ သီရိခေမာရပ်ကွက်၊ ခေမာလမ်း၊ Khaymar Residence၊ အမှတ်(၁၇)ဟုခေါ်တွင်သော (Basement + ၈ ½) အဆောက်အဦမှ (၄)လွှာ (Unit–A)၊ အကျယ်အဝန်း (၂၅၄၀) စတုရန်းပေရှိ ကွန်ဒိုတိုက်ခန်းနှင့်အကျိုးခံစားခွင့်တို့ကို ဒေါ်ခင်စန္ဒာရွှေ [၁၂/ပဇတ(နိုင်)၀၀၀၇၉၆]က အရောင်းအဝယ်အရပ်ကတိစာချုပ်ဖြင့် ဝယ်ယူပိုင်ဆိုင်၍ အဆိုပါတိုက်ခန်းအား လွှဲပြောင်းရောင်းချပိုင်ခွင့်၊ စီမံခန့်ခွဲပိုင်ခွင့်ရှိကြောင်း ဝန်ခံကတိပြုလျက် ရောင်းချရန်ကမ်းလှမ်းရာ ကျွန်ုပ်၏မိတ်ဆွေက အပြီးအပိုင်ဝယ်ယူရန် စရန်ငွေပေးချေထားပြီးဖြစ်ပါသည်။

အဆိုပါအရောင်းအဝယ်ပြုလုပ်သည့် ကွန်ဒိုတိုက်ခန်းနှင့်ပတ်သက်၍ ပိုင်ရေးဆိုင်ခွင့်ရှိသူ မည်သူမဆို ကန့်ကွက်လိုပါက ဤကြော်ငြာပါသည့်နေ့မှ (၇)ရက်အတွင်း ခိုင်လုံသော ပိုင်ဆိုင်မှုအထောက်အထား(မူရင်း)များနှင့်တကွ ကျွန်ုပ်ထံသို့ လာရောက်ကန့်ကွက်နိုင်ပါကြောင်းနှင့် သတ်မှတ်ရက်အတွင်း ကန့်ကွက်မည့်သူမရှိပါက အရောင်းအဝယ်ကို ဥပဒေနှင့်အညီ ပြီးဆုံးအောင် ဆောင်ရွက်သွားမည်ဖြစ်ကြောင်း အများသိစေရန် ကြေညာအပ်ပါသည်။

လွှဲအပ်ညွှန်ကြားချက်အရ –
ဒေါ်နှင်းဝေအောင် တရားလွှတ်တော်ရှေ့နေ (စဉ်–၉၉၁၇)
LL.B, D.B.L, D.M.L, D.I.L, WIPO (Switzerland)
အခန်းအမှတ် (၄၀၁)၊ ရန်ကင်းစင်တာ (YCDC)အိမ်ရာ၊ ဆရာစံလမ်း၊
(၂)ရပ်ကွက်၊ ရန်ကင်းမြို့နယ်၊ ရန်ကုန်မြို့။
ဖုန်း–၀၉–၄၄၈၀၂၅၈၃၇၊ ၀၉–၇၉၁၇၂၂၆၀၇

"ကန့်ကွက်နိုင်ပါကြောင်း"

ရန်ကုန်တိုင်းဒေသကြီး၊ ဒဂုံမြို့သစ်(အရှေ့ပိုင်း)မြို့နယ်၊ မြေတိုင်းရပ်ကွက်အမှတ်(၁၃၀)၊ မြေကွက်အမှတ်(၄၄)၊ ဧရိယာ(၀.၀၅၅)ဧကအကျယ်ရှိ (ဒေါ်ငွေမြ အမည်ပေါက်) နှစ်(၆၀)ဂရန်မြေကွက်နှင့် ယင်းမြေကွက်ပေါ်ရှိ အကျိုးခံစားခွင့်အရပ်ရပ်တို့ကို ဒေါ်မိုးမိုးအေး [၁၂/မရက(နိုင်)၀၀၅၀၃၅]မှ အရပ်ကတိအရောင်းအဝယ်စာချုပ်ဖြင့် ဝယ်ယူပိုင်ဆိုင်ပြီး ရောင်းချပိုင်ခွင့်ရှိကြောင်း ဝန်ခံကတိပြု၍ ရောင်းချရန်ကမ်းလှမ်းလာသဖြင့် ကျွန်ုပ်၏မိတ်ဆွေက အပြီးအပိုင်ဝယ်ယူရန် စရန်ငွေတစ်စိတ်တစ်ဒေသအား ပေးချေထားပြီးဖြစ်ပါသည်။

အဆိုပါအရောင်းအဝယ်ပြုလုပ်သည့် မြေကွက်နှင့်ပတ်သက်၍ ပိုင်ရေးပိုင်ခွင့်ရှိသူ မည်သူမဆို ကန့်ကွက်လိုပါက ဤကြေညာပါသည့်နေ့မှ (၇)ရက်အတွင်း ခိုင်လုံသော ပိုင်ဆိုင်မှုအထောက်အထား(မူရင်း)များနှင့်တကွ ကျွန်ုပ်ထံသို့ လာရောက်ကန့်ကွက်နိုင်ပါကြောင်းနှင့် သတ်မှတ်ရက်အတွင်း ကန့်ကွက်မည့်သူမရှိပါက အရောင်းအဝယ်ကို ဥပဒေနှင့်အညီ ပြီးစီးအောင် ဆက်လက်ဆောင်ရွက်သွားမည်ဖြစ်ကြောင်း အများသိစေရန် ကြေညာအပ်ပါသည်။

လွှဲအပ်ညွှန်ကြားချက်အရ –
ဒေါ်နှင်းဝေအောင် တရားလွှတ်တော်ရှေ့နေ (စဉ်–၉၉၁၇)
LL.B, D.B.L, D.M.L, D.I.L, WIPO (Switzerland)
အခန်းအမှတ် (၄၀၁)၊ ရန်ကင်းစင်တာ (YCDC)အိမ်ရာ၊ ဆရာစံလမ်း၊
(၂)ရပ်ကွက်၊ ရန်ကင်းမြို့နယ်၊ ရန်ကုန်မြို့။
ဖုန်း–၀၉–၄၄၈၀၂၅၈၃၇၊ ၀၉–၇၉၁၇၂၂၆၀၇

အများသိစေရန်ကြော်ငြာ

သာကေတမြို့နယ်၊ မြေတိုင်းရပ်ကွက်အမှတ်(၆/အနောက်)၊ မြေကွက်အမှတ်(၅၁၂/ခ)၊ ဧရိယာ(၂၀'x၆၀')၊ မြေကွက်တည်နေရာအမှတ်(၅၁၂/ခ)၊ ဇမ္ဗူသီရိ(၂)လမ်း၊ ၆/အနောက်ရပ်ကွက်၊ သာကေတမြို့နယ်၊ ဦးအောင်သန်း [၁၂/သကတ(နိုင်)၁၁၂၂၀၉]အမည်ပေါက် နှစ်(၆၀)ဂရန်မြေအား ပိုင်ဆိုင်ကြောင်းစာချုပ်အမှတ်–၃၅၁၃/၂၀၂၄(၂၃–၄–၂၀၂၄)ဖြင့် ပိုင်ဆိုင်လာသော ဒေါ်လွင်လွင်ဦး[၁၂/သကတ(နိုင်)၁၀၂၄၀၀]ထံမှ အထွေထွေကိုယ်စားလှယ်လွှဲစာအမှတ်–၁၃၂၆၀/၂၃ (၁၀–၇–၂၀၂၃)ရသူ ဦးအောင်မျိုးသန့်[၁၂/သကတ(နိုင်)၁၂၅၄၄၅]မှ နှစ်(၆၀)မြေငှားဂရန်မူရင်းမှာ နာဂစ်မုန်တိုင်းတိုက်ခတ်စဉ် ရေစိုပျက်စီး ပျောက်ဆုံးသွားခဲ့သည်မှာ မှန်ကန်ပါကြောင်း၊ အဆိုပါမြေကွက်တွင် အမှန်တကယ်နေထိုင်ပါကြောင်း၊ နှစ်(၆၀)မြေငှားဂရန်မူရင်းအား အခြားမည်သူတစ်ဦးတစ်ယောက်ကိုမျှ လွှဲပြောင်းရောင်းချထားခြင်း၊ ပေါင်နှံထားခြင်း၊ ပေးကမ်းထားခြင်း၊ စွန့်လွှတ်ထားခြင်း၊ လှူဒါန်းထားခြင်း၊ အာမခံအဖြစ်တင်သွင်းထားခြင်းတို့ လုံးဝမရှိပါကြောင်း ဒေါ်လွင်လွင်ဦးကျိန်ဆိုထားသည့် တရားရုံးကျမ်းကျိန်လွှာ၊ ကိုယ်တိုင်ဝန်ခံချက်၊ ဂရန်မူရင်းပျက်စီးပျောက်ဆုံးသွားသည်မှာ မှန်ကန်ကြောင်း သာကေတမြို့နယ်၊ ၆/အနောက်ရပ်ကွက်၊ အုပ်ချုပ်ရေးမှူးထောက်ခံချက်၊ သာကေတမြို့မရဲစခန်းထောက်ခံချက်၊ နိုင်ငံသားစိစစ်ရေးကတ်ပြား၊ အထွေထွေကိုယ်စားလှယ်လွှဲစာ၊ အထွေထွေကိုယ်စားလှယ်လွှဲစာပေးအပ်သူ သက်ရှိထင်ရှားရှိကြောင်းနှင့် ကိုယ်စားလှယ်လွှဲစာရုပ်သိမ်းခြင်းမရှိကြောင်း တရားရုံးကျမ်းကျိန်လွှာ၊ ပိုင်ဆိုင်စာချုပ်တို့တင်ပြ၍ ဂရန်မိတ္တူလျှောက်ထားလာခြင်းအား ဌာနမှ လုပ်ထုံးလုပ်နည်းနှင့်အညီ ဆောင်ရွက်ပြီး ကန့်ကွက်မည့်သူမရှိသဖြင့် ဂရန်မိတ္တူမှန်ထုတ်ပေးမည်ဖြစ်၍ အမှုတွဲအမှတ်–သကတ/၆(၃)၀၁၇၃/၉၃ အရ (၁၅–၁၁–၁၉၉၃) ရက်စွဲဖြင့် မူလထုတ်ပေးထားသည် ဦးအောင်သန်း [၁၂/သကတ(နိုင်)၁၁၂၂၀၉] အမည်ပေါက် နှစ်(၆၀)မြေငှားစာချုပ် (ဂရန်)မူရင်းစာအုပ်အား ပယ်ဖျက်ပြီးဖြစ်ပါကြောင်း အသိပေးကြေညာအပ်ပါသည်။

ဌာနမှူး(ဒုတိယညွှန်ကြားရေးမှူးချုပ်)
မြို့ပြမြေစီမံခန့်ခွဲမှုဌာန
ရန်ကုန်မြို့တော်စည်ပင်သာယာရေးကော်မတီ

"ကန့်ကွက်နိုင်ပါကြောင်း အများသိစေရန်ကြေညာခြင်း"

ရန်ကုန်တိုင်းဒေသကြီး၊ မင်္ဂလာဒုံမြို့နယ်၊ မြေတိုင်းရပ်ကွက်အမှတ်–၅၃၀/င၊ မြေကွက်အမှတ်–၅၄/က၊ အကျယ်အဝန်းဧရိယာ(၀.၂၆၈)ဧကရှိ နှစ်(၆၀) ဂရန်မြေကွက်နှင့် ယင်းမြေကွက်ပေါ်ရှိ အမှတ်–၅၄/က၊ ပိတောက်လမ်း၊ ဘားလားရွှေနံ့သာသစ်ခွအထူးဇုန်၊ မင်္ဂလာဒုံမြို့နယ်၊ ရန်ကုန်မြို့ဟုခေါ်တွင်သည့် အကျိုးခံစားခွင့်အရပ်ရပ်အားလုံးတို့သည် ရန်ကုန်မြို့တော်စည်ပင်သာယာရေးကော်မတီ၊ မြို့ပြမြေစီမံခန့်ခွဲမှုဌာနတွင် ဒေါ်နွန်းခွန်ဆမ် [၉/မနမ(နိုင်)၀၉၅၈၈၅] အမည်ပေါက်လျက်ရှိသော နှစ်(၆၀)ဂရန်မြေကွက်ဖြစ်ပါသည်။ အမည်ပေါက်ပိုင်ရှင် ရောင်းသူမှ မိမိသာလျှင် လက်ဝယ်ရှိပိုင်ဆိုင်ပြီး အရှုပ်အရှင်းကင်းရှင်းစွာဖြင့် ရောင်းချခွင့်ရှိသည့် အထက်ဖော်ပြပါမြေကွက်အား ဝယ်ယူရန် ကျွန်ုပ်၏မိတ်ဆွေမှ အရောင်းအဝယ်ပြုလုပ်သည့်တန်ဖိုးငွေအနက် တစ်စိတ်တစ်ဒေသကို စရန်ငွေအဖြစ် ပေးချေထားပြီးဖြစ်သည့်အတွက် ကန့်ကွက်လိုပါက ခိုင်လုံသော ပိုင်ဆိုင်မှုစာချုပ်စာတမ်း အထောက်အထားမူရင်းများနှင့်အတူ ကျွန်ုပ်ထံသို့ (၇)ရက်အတွင်း ကန့်ကွက်နိုင်ပါကြောင်း၊ သတ်မှတ်ရက်ကျော်လွန်ပါက အရောင်းအဝယ်ကိစ္စကို ဥပဒေနှင့်အညီ ပြီးဆုံးတိုင်အောင် ဆက်လက်ဆောင်ရွက်သွားမည်ဖြစ်ကြောင်း အများသိစေရန် ကြေညာအပ်ပါသည်။

လွှဲအပ်ညွှန်ကြားချက်အရ
ဒေါ်သင်းသင်းမော်
တရားလွှတ်တော်ရှေ့နေ (စဉ် – ၈၈၂၆)
အမှတ် (၁၉၄/၁၉၆)၊ ပထမထပ်၊ မဟာဗန္ဓုလလမ်း၊ (၁) ရပ်ကွက်၊
ပုဇွန်တောင်မြို့နယ်၊ ရန်ကုန်မြို့။ ဖုန်း – ၀၉–၄၅၀၀၃၁၂၉၂

ကန့်ကွက်နိုင်ပါကြောင်း အများသိစေရန်

ရန်ကုန်တိုင်းဒေသကြီး၊တောင်ဥက္ကလာပမြို့နယ်၊မြေတိုင်းရပ်ကွက်အမှတ်(၆)၊ အင်းဝလမ်း၊မြေကွက်အမှတ်(၆၅၂)၊မြေအကျယ်အဝန်း(၄၀ပေ × ၆၀ပေ)ပေါ်တွင်ဆောက်လုပ်ထားသော(၂)ခန်းတွဲ(၈)ထပ်တိုက်(Lift)ပါအဆောက်အဦးမှ (တတိယထပ်)၊ (၄လွှာ)၊ (ခြေရင်းခြမ်း)၊ (တိုက်ကိုမျက်နှာမူလျှင်ဘယ်ဘက်ခြမ်း)၊ အကျယ်အဝန်း (၁၇ပေ × ၅၄ပေ)၊ အမြင့်(၉)ပေရှိ မီနီကွန်ဒိုတိုက်ခန်း(၁)ခန်းနှင့်ယင်းမီနီကွန်ဒိုတိုက်ခန်းပေါ်ရှိအကျိုးခံစားခွင့်အရပ်ရပ်အား မူလပိုင်ရှင် ဦးမင်းဦး(၉/ပမန(နိုင်)၀၁၉၄၈၇)ထံမှ "နှစ်ဦးသဘောတူ မီနီကွန်ဒိုတိုက်ခန်းအပြီးအပိုင်အရောင်းအဝယ်ကတိစာချုပ်" ဖြင့် ဝယ်ယူပိုင်ဆိုင်ထားသူ ဦးပိုင်ငြိမ်းဦး(၁၂/အစန(နိုင်)၂၀၆၃၂၃)သည် မိမိတစ်ဦးတည်းသာလျှင်တရားဝင်လက်ရှိလက်ဝယ်ပိုင်ဆိုင်ပြီး လွတ်လပ်စွာစီမံခန့်ခွဲရောင်းချပိုင်ခွင့်ရှိသည်ဟုဝန်ခံကတိပြုကမ်းလှမ်းလာရာကျွန်ုပ်၏မိတ်ဆွေဖြစ်သူမှအပြီးအပိုင်ဝယ်ယူရန်အတွက် စရန်ငွေတစ်စိတ်တစ်ဒေသကိုပေးချေထားပြီးဖြစ်ပါသည်။သို့ဖြစ်ပါ၍ ကန့်ကွက်လိုသူများရှိက ကျွန်ုပ်ထံသို့တိကျခိုင်လုံသောတရားဝင်စာချုပ်စာတမ်း(မူရင်း)များနှင့်တကွယခုကြော်ငြာပါသည့်နေ့မှစ၍(၁၄)ရက်အတွင်းလာရောက်ကန့်ကွက်နိုင်ပါကြောင်းနှင့်ယင်းနေ့ကျော်လွန်ပါက အရောင်းအဝယ်ကို ဥပဒေနှင့်အညီအပြီးသတ်ဆောင်ရွက်သွားမည်ဖြစ်ကြောင်း အများသိစေရန် ကြေညာအပ်ပါသည်။

လွှဲအပ်ညွှန်ကြားချက်အရ– **ဒေါ်မေဇင်ဦး**(LL.B)(စဉ် – ၁၉၃၈၂)
တရားလွှတ်တော်ရှေ့နေ
အမှတ်(၄၈၂)၊ သုတ(၁)လမ်း၊ (၄)ရပ်ကွက်၊ တောင်ဥက္ကလာပမြို့နယ်။
ဖုန်း – ၀၉ – ၇၇၆၈၇၁၂၂၀၊ ၀၉ – ၄၂၀၀၃၅၂၅၈

ကန့်ကွက်နိုင်ကြောင်းကြော်ငြာခြင်း

ရန်ကုန်တိုင်းဒေသကြီး၊ ရွှေပြည်သာမြို့နယ်၊ (ဎ/၁၃)ရပ်ကွက်၊ မန္တလေးလမ်းသွယ်၊ မြေကွက်အမှတ်(၆၄၈)၊ (၁၀ ပေx၆၀ ပေ)ရှိ ဒေါ်ဌေးကြည် အမည်ပေါက် မြေချပါမစ်ထွက်ရှိသော မြေကွက်နှင့် ယင်းမြေကွက်ပေါ်ရှိ အကျိုးခံစားခွင့်အရပ်ရပ်အားလုံးတို့ကို ရောင်းချပိုင်ခွင့်ရှိသူ ဒေါ်အုန်းပိုင်[၁၂/လသယ(နိုင်)၀၀၃၆၈၄]ထံမှ ကျွန်ုပ်၏မိတ်ဆွေ ဒေါ်ဇာနီထွေး [၁၂/လသယ(နိုင်)၁၁၉၆၁၉]က အပြီးအပိုင်ဝယ်ယူရန်အတွက် စရန်ငွေတစ်စိတ်တစ်ဒေသအား ပေးချေထားပြီးဖြစ်ပါသည်။ အရောင်းအဝယ်အား ကန့်ကွက်လိုပါက ကျွန်ုပ်ထံသို့ တိကျခိုင်လုံသော စာရွက်စာတမ်းအထောက်အထားမူရင်းများဖြင့် ယနေ့မှစ၍ (၇)ရက်အတွင်း လာရောက်ကန့်ကွက်နိုင်ပါသည်။ သတ်မှတ်ရက်ကျော်လွန်ပါက အရောင်းအဝယ်ကိစ္စအဝဝအား ဥပဒေနှင့်အညီ ဆက်လက်ဆောင်ရွက်သွားမည်ဖြစ်ပါကြောင်း အများသိစေရန် ကြော်ငြာအပ်ပါသည်။

ဒေါ်ဇာနီထွေး၏ လွှဲအပ်ညွှန်ကြားချက်အရ
ဒေါ်နီနီမြင့် (LL.B)
အထက်တန်းရှေ့နေ (စဉ်–၃၁၅၄၃)(၄–၈–၂၀၀၉)
အမှတ်(၉၄–ခ)၊ စိန်စီဂုဏ်ရောင်လမ်း၊ ၉/၃–ရပ်ကွက်၊ ရွှေပြည်သာမြို့နယ်။
ဖုန်း–၀၉–၄၂၀၂၃၇၂၁၆၊ ၀၉–၇၅၄၇၂၉၆၃၀

ကန့်ကွက်နိုင်ပါကြောင်း

ရန်ကုန်တိုင်းဒေသကြီး၊ တောင်ဥက္ကလာပမြို့နယ်၊ မြေတိုင်းရပ်ကွက်အမှတ်(၁၄/၂)၊ မြေကွက်အမှတ် (၂၄၄/၂)၊ အလျား (၃၀)ပေ x အနံ (၄၅.၄)ပေ၊ (၀.၀၃၁)ဧကအကျယ်အဝန်းရှိ နှစ်(၆၀)ဂရန်မြေကွက်အား ဂရန်အမည်ပေါက် ဒေါ်ကြည်ကြည်ဌေး [၁၂/စခန(နိုင်)၀၀၇၃၈၈]မှ တရားဝင်ပိုင်ဆိုင်ခဲ့ပြီး ပြန်လည်ရောင်းချပိုင်ခွင့်ရှိကြောင်း ဝန်ခံကတိပြုသဖြင့် ကျွန်ုပ်မိတ်ဆွေမှ အဆိုပါမြေကွက်အား ဝယ်ယူရန်အတွက် စရန်ငွေတစ်စိတ်တစ်ဒေသ ပေးချေထားပြီးဖြစ်ပါသည်။

အဆိုပါမြေကွက်နှင့် အိမ်အရောင်းအဝယ်အား ကန့်ကွက်လိုပါက ကြော်ငြာပါသည့်ရက်မှ (၇)ရက်အတွင်း ခိုင်လုံသော စာရွက်စာတမ်းမူရင်းများနှင့် ကျွန်ုပ်ထံလူကိုယ်တိုင် လာရောက်ကန့်ကွက်နိုင်ပါကြောင်းနှင့် သတ်မှတ်ရက်ကျော်လွန်ပါက မြေကွက်နှင့် အိမ်အရောင်းအဝယ်ကို ဥပဒေနှင့်အညီ ပြီးဆုံးအောင် ဆက်လက်ဆောင်ရွက်သွားမည်ဖြစ်ကြောင်း အများသိစေရန် ကြော်ငြာအပ်ပါသည်။

လွှဲအပ်ညွှန်ကြားချက်အရ –
ဦးသူရအောင်
တရားလွှတ်တော်ရှေ့နေ (စဉ်–၁၁၃၃၂/၁၆)
အမှတ်(၁၀၈)၊ (ပ)ထပ်၊ (၃၈)လမ်း၊ ကျောက်တံတားမြို့နယ်၊ ရန်ကုန်မြို့။
ဖုန်း – ၀၉–၄၃၀၄၃၃၇၉

ပို့ဆောင်ရေးနှင့်ဆက်သွယ်ရေးဝန်ကြီးဌာန
မြန်မာ့မီးရထား
အိတ်ဖွင့်တင်ဒါ (Open Tender)ခေါ်ယူခြင်း

၁။ အောက်ဖော်ပြပါ ပစ္စည်း/လုပ်ငန်းများကို မြန်မာကျပ်ငွေဖြင့် ဝယ်ယူ/ဆောင်ရွက်လိုပါသည် -

စဉ်	တင်ဒါအမှတ်	ပစ္စည်း/လုပ်ငန်းအမည်
၁	၆၁/မမ/CE	Sheet Pile (450 mm x 150 mm x 12 mm x 12 m) (84)Nos ဝယ်ယူရန်
၂	၆၂/မမ/ CME	ရွာထောင်စက်ရုံ ဝန်ထမ်းလိုင်းခန်းများနှင့် စက်ရုံသုံးအမှတ်(၁) ရေစက်ရုံနှင့် အမှတ်(၅) ရေစက်ရုံတို့တွင် ရေတင်သည့် ဆိုလာစနစ်တပ်ဆင်ရန်အတွက် Turnkey စနစ်ဖြင့် ဆောင်ရွက်ခြင်းလုပ်ငန်း
၃	၆၃/မမ/ CME	ရန်ကုန်-မန္တလေး ရထားလမ်းပိုင်းအတွက် လိုအပ်သည့် လျှပ်စစ်အရန်ပစ္စည်း (၂၅)မျိုးဝယ်ယူရန်
၄	၆၄/မမ/ CME	ရန်ကုန်မြို့ပတ် ရထားလမ်းပိုင်းအတွက် လိုအပ်သော လျှပ်စစ်အရန်ပစ္စည်း (၂၁)မျိုးဝယ်ယူရန်

တင်ဒါပိတ်မည့်နေ့/အချိန် - အမှတ်စဉ် (၁) (၁၂ . ၆ . ၂၀၂၅) နေ့လည် (၂:၃၀)နာရီ
အမှတ်စဉ် (၂)မှ (၄)အထိ (၁၉ . ၆ . ၂၀၂၅) နေ့လည် (၂:၃၀)နာရီ

၂။ တင်ဒါပုံစံများကို အောက်ဖော်ပြပါ ဌာနတွင် (၂၉.၅.၂၀၂၅) ရက်နေ့မှ စတင်၍ ရုံးချိန်အတွင်း ဝယ်ယူနိုင်ကြောင်းနှင့် အသေးစိတ်သိရှိလိုပါက ၎င်းဌာနသို့ မေးမြန်းနိုင်ပါသည်–

ထောက်ပံ့ဌာန၊ မြန်မာ့မီးရထား၊ ကုန်သည်လမ်းနှင့် ၅၁လမ်းထိပ်၊ ဗိုလ်တထောင်မြို့နယ်၊
ရန်ကုန်မြို့၊ ဖုန်း 294352, 291994

ပို့ဆောင်ရေးနှင့်ဆက်သွယ်ရေးဝန်ကြီးဌာန
မြန်မာ့မီးရထား
အိတ်ဖွင့်တင်ဒါ (Open Tender) ခေါ်ယူခြင်း

၁။ အောက်ဖော်ပြပါပစ္စည်းများကို မြန်မာကျပ်ငွေဖြင့် ဝယ်ယူလိုပါသည်–

စဉ်	တင်ဒါအမှတ်	ပစ္စည်းအမျိုးအမည်
၁	12(T)12/MR(ML/YUG) Kyat/25–26	စက်ပစ္စည်းကိရိယာ (၇) မျိုး
၂	12(T)13/MR(ML/YUG) Kyat/25–26	Spare Parts for Diesel Electric Section ပစ္စည်း (၂၄) မျိုး
၃	12(T)14/MR(ML/YUG) Kyat/25–26	Spare Parts for All Section(Trans, Bogie, Cool, Auxiliary) ပစ္စည်း (၂၉) မျိုး
၄	12(T)15/MR(ML/YUG) Kyat/25–26	Engine Spare Parts for D.E.L & D.H.L ပစ္စည်း (၃၄) မျိုး
၅	12(T)16/MR(MC/MIT) Kyat/25–26	Wheel & Roller Bearings ပစ္စည်း (၅) မျိုး
၆	12(T)17/MR(ML/ISN) Kyat/25–26	DEMU ပြုပြင်ရေးအလုပ်ရုံသုံးစက်ပစ္စည်း (၂၂) မျိုး
၇	၆၅/မမ/CME(MIT) 25–26	Hand Tools & Measuring instrument ပစ္စည်း (၃၂) မျိုးနှင့် Machinery & Equipment ပစ္စည်း (၄) မျိုး
၈	၆၆/မမ/CME(MIT) 25–26	(Auto Coupler, Air Brake) ကုန်တွဲ (၂၀) တွဲအသစ်တည်ဆောက်ခြင်း လုပ်ငန်းအတွက်လိုအပ်သောပစ္စည်း (၁၄၄) မျိုး
၉	၆၇/မမ/CME(MIT) 25–26	ကွန်တိန်နာတင်ကုန်တွဲ (၃၀) တွဲ(Auto Coupler ချိတ်ဆက်မှုစနစ်နှင့် Compressed Air ဘရိတ်စနစ်)အသစ်ဆက်လက်တည်ဆောက်ခြင်း လုပ်ငန်းအတွက် လိုအပ်သောပစ္စည်း (၁၀၄) မျိုး
၁၀	၆၈/မမ/CME(MIT) 25–26	ကုန်တွဲ (၃၀) တွဲ (ABC တွဲချိတ်ဆက်စနစ်၊ Vacuum ဘရိတ်စနစ်မှ Auto Coupler တွဲချိတ်ဆက်စနစ်၊ Compressed Air ဘရိတ်စနစ်) ပြောင်းလဲခြင်းလုပ်ငန်းဆက်လက်ဆောင်ရွက်ရန်လိုအပ်သောပစ္စည်း (၆) မျိုး

တင်ဒါပိတ်မည့်နေ့/အချိန် - (၂၇.၆.၂၀၂၅) နေ့လည်(၂:၃၀)နာရီ

၂။ တင်ဒါပုံစံများကို အောက်ဖော်ပြပါဌာနတွင် (၂၉.၅.၂၀၂၅) ရက်နေ့မှစတင်၍ ရုံးချိန်အတွင်း ဝယ်ယူနိုင်ကြောင်းနှင့် အသေးစိတ်သိရှိလိုပါက၎င်းဌာနသို့ မေးမြန်းနိုင်ပါသည်–

ထောက်ပံ့ဌာန၊ မြန်မာ့မီးရထား၊ ကုန်သည်လမ်းနှင့် ၅၁ လမ်းထိပ် ဗိုလ်တထောင်မြို့နယ်၊ ရန်ကုန်မြို့။
ဖုန်း – 294352, 291994, 291985

ကန့်ကွက်နိုင်ပါကြောင်း အများသိစေရန်ကြေညာခြင်း

ရန်ကုန်တိုင်းဒေသကြီး၊ ဒေါပုံမြို့နယ်၊ ဗမာအေးရပ်ကွက်၊ သမိန်ဗရမ်းလမ်း၊ အမှတ်(၃၄)ဟုခေါ်တွင်သော (၂၅ပေx၅၀ပေ)အကျယ်အဝန်းရှိသည့် မြေကွက်ပေါ်တွင်ဆောက်လုပ်ထားသော (၂)ခန်းတွဲ (၆)ထပ်တိုက်၏ ပထမထပ် (ခေါင်းရင်းခြမ်း)၊ မျက်နှာမူလျှင် (လက်ဝဲဘက်)၊ (၁၂ ½ ပေx၅၀ပေ)အကျယ်အဝန်းရှိ တိုက်ခန်းနှင့် အကျိုးခံစားခွင့်အရပ်ရပ်အားလုံးတို့ကို ဝယ်ယူပိုင်ဆိုင် လက်ဝယ်ထားရှိသူ ဒေါ်စန်းစန်းနွယ်[၁၂/သကတ(နိုင်)၀၅၅၆၇၅]ထံမှ ကျွန်ုပ်၏မိတ်ဆွေဖြစ်သူက ဝယ်ယူရန် စရန်ငွေပေးချေထားပြီးဖြစ်ပါသည်။ အရောင်းအဝယ်ကိစ္စနှင့်ပတ်သက်၍ ကန့်ကွက်လိုပါက ပိုင်ဆိုင်မှုစာရွက်စာတမ်း အထောက်အထားမူရင်းများနှင့်တကွ ဤကြော်ငြာပါသည့်ရက်မှစ၍ (၇)ရက်အတွင်း ကျွန်ုပ်ထံသို့ လာရောက်ကန့်ကွက်နိုင်ပါသည်။ သတ်မှတ်ရက်ကျော်လွန်၍ ကန့်ကွက်သူမရှိပါက အရောင်းအဝယ်ကို ဥပဒေနှင့်အညီ ဆက်လက်ဆောင်ရွက်သွားမည်ဖြစ်ကြောင်း အများသိစေရန် ကြေညာအပ်ပါသည်။

ညွှန်ကြားချက်အရ
ဒေါ်ဇင်မာမင်း LL.B, D.B.L, D.I.L တရားလွှတ်တော်ရှေ့နေ (စဉ်–၁၁၆၅၁)
အမှတ် (၁၁၇)၊ ၄–လွှာ၊ အောင်မင်္ဂလာပတ်လမ်း၊ ကျောက်မြောင်းကြီးရပ်ကွက်၊ တာမွေမြို့နယ်။
ဖုန်း – ၀၉–၄၂၀၀၃၁၃၅၂

ကန့်ကွက်လိုက ခိုင်လုံသော မှတ်ပုံတင်စာချုပ်စာတမ်းများ၊ တရားရုံးအထောက်အထားတစ်ရပ်ရပ်ဖြင့် ဤကြော်ငြာပါသည့်နေ့မှစ၍ (၇)ရက်အတွင်း ကန့်ကွက်နိုင်ပါကြောင်းနှင့် ကန့်ကွက်မှုမရှိပါက လုပ်ထုံးလုပ်နည်းအတိုင်းဆက်လက်ဆောင်ရွက်ပေးသွားမည်ဖြစ်ပါသည်။

စဉ်	လျှောက်ထားသူ		လျှောက်ထားသည့်					လျှောက်ထားသည့် အကြောင်းအရာ
	အမည်	မှတ်ပုံတင်	မြို့နယ်	မြေတိုင်း	မြေကွက်	မြေအမည်ပေါက်	လိပ်စာ	
၁။	ဒေါ်စန္ဒာမြင့်	၁၂/မရက(နိုင်)၁၁၅၄၉၂	မရမ်းကုန်း	၄၂/သမိုင်း	၂၄/က–၆	ဒေါ်ရှီလာမြင့်(ခ)ဒေါ်သီတာမြင့်+၂	၇၊ ယိုးဒယားလမ်း၊ (၉)မိုင်၊ (၅)ရပ်ကွက်	အမည်ပြောင်း
၂။	ဒေါ်အိဝေလွင်ဦး+၁	၁/ဗမန(နိုင်)၀၆၉၀၆၆	တောင်ဥက္ကလာ	၇	၃၆၂/ခ	ဦးလင်းနိုင်၊ ဦးတင့်နိုင်၊ ဦးထွန်းထွန်းနိုင်	၃၆၂/ခ၊ သုမင်္ဂလာလမ်း၊ (၇)ရပ်ကွက်	အမည်ပြောင်း
၃။	ဒေါ်ငွေစိန်	၁၁/မတန(နိုင်)၀၁၂၁၂၁	သာကေတ	၄/မြောက်	၃၀၅	ဦးတင်မောင်ဆွေ+၁	၃၀၅၊ မြို့မ(၁၁)လမ်း၊ (၄/မြောက်)ရပ်ကွက်	အမည်ပြောင်း
၄။	ဒေါ်သီသီအေး	၁၂/ရပသ(နိုင်)၀၀၁၀၆၀	မင်္ဂလာဒုံ	၂/ပိတောက်ရိပ်သာ–၁	၆၅	ဇေကမ္ဘာကုမ္ပဏီလီမိတက်	၆၅၊ပိတောက်ရိပ်သာ(၁)၊(၂)လမ်းနှင့်(၅)လမ်းထောင့်၊ သင်္ဃန်းကျွန်းကြီးရပ်ကွက်	ဂရန်သစ်
၅။	ဒေါ်မေသူဝင်း	၁၃/တကန(နိုင်)၁၃၂၅၆၇	ဒဂုံမြောက်	၃၇	၂၃၆	ဦးကျော်စိုးနိုင်	၂၃၆၊ သမိန်ဗရမ်းလမ်း၊ (၃၇)ရပ်ကွက်	အမည်ပြောင်း
၆။	ဒေါ်သန်းသန်းဝင်း	၁၂/လကန(နိုင်)၀၈၅၅၆၈	မြောက်ဥက္ကလာ	င	၄၂၁	ဦးကောင်းမြတ်သူ	၄၂၁၊ နှယ်နီ(၁၁)လမ်း၊ (င)ရပ်ကွက်	အမည်ပြောင်း
၇။	ဦးသောင်းဆွေ	၁၂/ကမတ(နိုင်)၀၃၆၂၅၄	ကြည့်မြင်တိုင်	၂၆အေ၂	V၆	ဦးသောင်းဆွေ၊ဦးဇော်ထူး	၉၂၊နတ်စင်လမ်း၊မကျည်းတန်းမြောက်အရှေ့ရပ်ကွက်	အမည်ပြောင်း
၈။	ဒေါ်သောင်းခင်	၁၂/မဂဒ(နိုင်)၀၈၃၅၉၅	ဒဂုံမြောက်	၄၀	၃၈	ဦးအောင်မြင့်	၃၈၊ အာသာဝတီလမ်း၊ (၄၀)ရပ်ကွက်	အမည်ပြောင်း
၉။	ဒေါ်ငြိမ်းငြိမ်းအေး+၁	၁၂/ကမန(နိုင်)၀၀၂၁၇၈	ဒဂုံမြောက်	၃၈	၂၄၃	ဒေါ်ခင်မာချို	၂၄၃၊ ဦးဥတ္တမလမ်း၊ (၃၈)ရပ်ကွက်	အမည်ပြောင်း
၁၀။	ဦးအောင်ဇော်လွမ်း	၁/မကန(နိုင်)၁၀၇၉၂၆	ဒဂုံမြောက်	၅၀	၇၀၈/က	ဒေါ်လဲ့လဲ့ထိုက်	၇၀၈/က၊ ဘုရင့်နောင်လမ်း၊ (၅၀)ရပ်ကွက်	အမည်ပြောင်း
၁၁။	ဦးအောင်သူ	၇/ပခန(နိုင်)၂၀၉၂၇၂	သာကေတ	၂/တောင်	၈၆၆/က	ဒေါ်အေးမြင့်	၈၆၆/က၊မာန်ပြေ(၃)လမ်းအနောက်၊(၂/တောင်)ရပ်ကွက်	အမည်ပြောင်း
၁၂။	ဦးဇေယျာထိုက်	၁၂/ကမရ(နိုင်)၀၁၀၅၁၆	ဒဂုံမြောက်	၃၄	၁၁၅	ဒေါ်မြမြစန်း	၁၁၅၊ ယမနေ(၃)လမ်း၊ (၃၄)ရပ်ကွက်	အမည်ပြောင်း
၁၃။	ဦးစိုးမင်းနိုင်+၄	၁၂/ဗဟန(နိုင်)၀၇၇၈၆၃	ဒဂုံအရှေ့	၁၃၂	၄၀၃	ဒေါ်ယွန်းယွန်းဖူးဝါ	၄၀၃၊ ရတနာပုံလမ်း၊ (၁၃၂)ရပ်ကွက်	အမည်ပြောင်း
၁၄။	ဦးစိုင်းကျော်စိန်	၁၃/နခန(နိုင်)၀၃၇၇၈၁	ဒဂုံဆိပ်ကမ်း	၇၉	၁၁၅၂/က	ဦးဖိုးဇော်	၁၁၅၂/က၊ ပဲခူးမြစ်လမ်း၊ (၇၉)ရပ်ကွက်	အမည်ပြောင်း
၁၅။	ဒေါ်မြအေး	၁၂/သကတ(နိုင်)၁၃၇၈၅၄	သာကေတ	၂/တောင်	၆၆၆/က	ဦးမြင့်သိန်း	၆၆၆/က၊ ဇော်တရုံလမ်း၊ (၂/တောင်)ရပ်ကွက်	အမည်ပြောင်း
၁၆။	ဦးသောင်းစိန်	၁၂/သကတ(နိုင်)၁၃၅၅၂၆	သာကေတ	၄/တောင်	၈၁၅/က	ဒေါ်ထွေး+၁	၈၁၅/က၊အောင်သစ္စာ(၅)လမ်း၊(၄/တောင်)ရပ်ကွက်	အမည်ပြောင်း
၁၇။	ဦးသန်းငွေး+၆	၁၂/သကတ(နိုင်)၀၇၁၇၃၀	သာကေတ	၃/ရန်ပြေ	၁၆၁/ခ	ဦးတင်လှ	၁၆၁/ခ၊ ရန်ပြေ(၁၀)လမ်း၊ (၃/ရန်ပြေ)ရပ်ကွက်	အမည်ပြောင်း
၁၈။	ဦးရန်အောင်စိုး	၁၂/ဥကတ(နိုင်)၁၅၀၀၇၁	လှိုင်သာယာ	၁၀	၂၉၁/က	ဦးတင်သောင်း+၁	၂၉၁/က၊ တပင်ရွှေထီးလမ်း၊ (၁)ရပ်ကွက်	အမည်ပြောင်း

ဌာနမှူး(ဒုတိယညွှန်ကြားရေးမှူးချုပ်)၊ မြို့ပြမြေစီမံခန့်ခွဲမှုဌာန၊ ရန်ကုန်မြို့တော်စည်ပင်သာယာရေးကော်မတီ

မွေးသက္ကရာဇ်အမှန်

ဒလမြို့နယ်၊ ညောင်ကုန်းရပ်ကွက်၊ အ.မ.က(၃) ကျောင်း ၂၀၁၉/၂၀၂၀ ခုနှစ်၊ Grade–4 အောင် မသူသူ ထက်စံ၏မွေးသက္ကရာဇ်အမှန်မှာ ၁၆–၈–၂၀၁၀ ဖြစ်ပါသည်။

ပတ်စ်ပို့ပျောက်

(ဘ)ဦးပန်းအောင်၏ သားမောင်အိုက်ငြိမ်း [၁၃/နဆန(နိုင်)၀၄၃၉၆၄]၏ နိုင်ငံကူးလက်မှတ်နံပါတ်(မမှတ်မိ) ခရီးသွားရင်းပျောက်ဆုံးသွားပါသဖြင့် တွေ့ရှိပါက အကြောင်းကြားပေးပါရန်။

ဖုန်း–၀၉–၂၆၅၆၂၆၁၂

ကျန်းမာရေးဝန်ကြီးဌာန
ကုသရေးဦးစီးဌာန
ရန်ကုန်တိုင်းဒေသကြီးကုသရေးဦးစီးဌာန
(၂၀၂၅-၂၀၂၆)ဘဏ္ဍာရေးနှစ်
အိတ်ဖွင့်တင်ဒါခေါ်ယူခြင်း

၁။ ရန်ကုန်တိုင်းဒေသကြီး ၊ ဗဟိုဆေးသိုလှောင်ရေးဌာနနှင့် ရန်ကုန်တိုင်းဒေသကြီးကုသရေးဦးစီးဌာနကွပ်ကဲမှုအောက်ရှိ ဆေးရုံကြီးများ၊ မြို့နယ်ပြည်သူ့ဆေးရုံများ နှင့် တိုက်နယ်ဆေးရုံများတွင် (၂၀၂၅-၂၀၂၆)ဘဏ္ဍာရေးနှစ်အတွင်း တည်ဆောက်ရေးလုပ်ငန်းသစ်များနှင့် ပြန်လည်ပြုပြင်မွမ်းမံခြင်းလုပ်ငန်းများ ဆောင်ရွက်နိုင်ရေးအတွက် အိတ်ဖွင့်တင်ဒါတင်သွင်းနိုင်ပါကြောင်း ဖိတ်ခေါ်ကြော်ငြာအပ်ပါသည်။

(က) တင်ဒါလျှောက်လွှာ စတင်ရောင်းချမည့်ရက် -(၃၀ - ၅ - ၂၀၂၅) ရက်နေ့

(ခ) တင်ဒါပိတ်မည့်နေ့ရက်နှင့်အချိန် - (၁၂ - ၆ - ၂၀၂၅) ရက်နေ့ မွန်းလွဲ (၂:၀၀) နာရီ

၂။ တင်ဒါစည်းမျဉ်းစည်းကမ်းများ၊ ဆောင်ရွက်မည့်လုပ်ငန်းများနှင့် ပတ်သက်၍ အသေးစိတ် အချက်အလက်များသိရှိလိုပါက ရန်ကုန်တိုင်းဒေသကြီး ကုသရေးဦးစီးဌာနမှူးရုံး ၊ အမှတ် (၅၂၀)၊ အနောက်မြင်းပြိုင်ကွင်းလမ်း၊ ဗဟန်းမြို့နယ်၊ ရန်ကုန်မြို့သို့ ရုံးချိန်းအတွင်း လူကိုယ်တိုင်ဖြစ်စေ၊ ဖုန်းနံပါတ် (၀၉- ၄၀၀၄၂၈၂၂၉၊ ၀၉-၄၂၈၅၁၅၃၇၇)သို့ဖြစ်စေ ဆက်သွယ်စုံစမ်းဆောင်ရွက်နိုင်ပါသည်။

အိတ်ဖွင့်တင်ဒါစိစစ်ရွေးချယ်ရေးကော်မတီ
ရန်ကုန်တိုင်းဒေသကြီးကုသရေးဦးစီးဌာန

ကန့်ကွက်နိုင်ကြောင်းအများသိစေရန်ကြေညာခြင်း

ရန်ကုန်တိုင်းဒေသကြီး၊ ဒလမြို့နယ်၊ မြေတိုင်းရပ်ကွက်အမှတ်(၂/ကမာကဆစ်)၊ မြေကွက်အမှတ်-၅၃၀၊ အကျယ်အဝန်း(၄၀ပေx၆၀ပေ)ရှိ ပါမစ်မြေအမျိုးအစားမြေကွက်အပါအဝင် ယင်းမြေကွက်နှင့် သက်ဆိုင်သော အကျိုးခံစားခွင့်အရပ်ရပ်အားလုံးတို့မှာ ရန်ကုန်မြို့တော်စည်ပင်သာယာရေးကော်မတီ၊ မြို့ပြမြေယာနှင့် မြေစီမံခန့်ခွဲမှုဌာနတွင် **ဦးကျော်ဖေ(ခ)ဦးသန်းငွေ(CK-၀၂၀၆၈၀) [၁၂/ဒလန(နိုင်)၀၀၁၄၈၆]**၏ အမည်ဖြင့် မှတ်သားတည်ရှိပါသည်။ အဆိုပါမြေကွက်အား ဥပဒေနှင့်အညီ တရားဝင်လက်ရှိထားပိုင်ဆိုင်သည့်ဟု ဝန်ခံအဆိုပြုသူ **ဒေါ်သန်းသန်း [၁၂/ဒလန(နိုင်)၀၀၁၄၉၃]**က မိမိတစ်ဦးတည်းသာ ဥပဒေနှင့်အညီ လက်ရှိထားကာပိုင်ဆိုင်ကြောင်း၊ ရောင်းချပိုင်ခွင့်နှင့် စီမံခန့်ခွဲပိုင်ခွင့်ရှိကြောင်း ဝန်ခံအဆိုပြုပြီး ရောင်းချရန်ကမ်းလှမ်းလာသဖြင့် ကျွန်ုပ်၏မိတ်ဆွေမှ အပြီးအပိုင်ဝယ်ယူရန် သဘောတူညီသောကြောင့် အရောင်းအဝယ်ပြုလုပ်သည့် တန်ဖိုးငွေများအနက်မှအချို့ကို စရန်ငွေအဖြစ် ပေးချေထားပြီးဖြစ်ပါသည်။ သို့ပါ၍ အထက်ပါ မြေကွက်အား အရောင်းအဝယ်ပြုလုပ်ခြင်းနှင့် စပ်လျဉ်း၍ ကန့်ကွက်လိုပါက ကျွန်ုပ်ထံသို့ ယနေ့မှစ၍ (၁၄)ရက်အတွင်း ခိုင်လုံသော စာရွက်စာတမ်း အထောက်အထား (မူရင်း)များနှင့်တကွ လာရောက်ကန့်ကွက်နိုင်ပါသည်။ သတ်မှတ်ရက်အတွင်း ကန့်ကွက်မည့်သူမရှိပါက အရောင်းအဝယ်ကို တည်ဆဲဥပဒေများနှင့်အညီ ပြီးဆုံးသည်အထိဆက်လက်ဆောင်ရွက်သွားမည်ဖြစ်ကြောင်း အများသိစေရန် ကြေညာအပ်ပါသည်။

လွှဲအပ်ညွှန်ကြားချက်အရ
ဦးမြတ်မောင်ရှင်(LL.B, DBL, DIL, DML)
အထက်တန်းရှေ့နေ (စဉ်-၃၈၈၈၆)
အမှတ်-၅၆၇၊ မြေညီထပ်၊ ကုန်သည်လမ်းနှင့် မဟာဗန္ဓုလပန်းခြံလမ်းထောင့်၊ ကျောက်တံတားမြို့နယ်၊ ရန်ကုန်တိုင်းဒေသကြီး။
ဖုန်း-၀၉-၅၀၇၇၈၅၀

“ကန့်ကွက်နိုင်ပါကြောင်း အများသိစေရန်ကြေညာခြင်း”

ရန်ကုန်တိုင်းဒေသကြီး၊ ဒဂုံမြို့သစ်(မြောက်ပိုင်း)မြို့နယ်၊ (၄၂)ရပ်ကွက်၊ ဦးမင်းလမ်း၊ အမှတ်(၁၆၁၆)၊ (၄၀ပေx၆၀ပေ) ဧရိယာအကျယ်မြေကွက်သည် ရန်ကုန်မြို့တော်စည်ပင်သာယာရေးကော်မတီ၊ မြို့ပြမြေစီမံခန့်ခွဲမှုဌာနနှင့် မြေချပါမစ်တို့တွင် ဒေါက်တာနွဲ့နွဲ့ဦး LSN .539218 [၁၂/လမန(နိုင်) ၀၇၈၀၉၄]အမည်ဖြင့် မှတ်သားတည်ရှိပြီး၊ အဆိုပါမြေကွက်ကို ပါမစ်အမည်ပေါက်ထံမှ အရောင်းအဝယ် အရပ်ကတိဆက်စပ်စာချုပ်အဆင့်ဆင့်ဖြင့် ဝယ်ယူပိုင်ဆိုင်ထားပြီး တရားဝင်ရောင်းချပိုင်ခွင့်ရှိကြောင်း ဝန်ခံကတိပြုသူ ဒေါ်ခင်နှင်းဖြူ [၁၃/တကန(နိုင်) ၀၄၆၂၉၁] ထံမှ ကျွန်ုပ်၏မိတ်ဆွေဖြစ်သူ ဦးဝေဖြိုးအောင် [၉/ပဥလ (နိုင်)၀၁၈၀၂၂] က အပြီးအပိုင်ဝယ်ယူရန်အတွက် စရန်ငွေပေးချေထားပြီးဖြစ်ပါသည်။ အဆိုပါ ရောင်းချမှုကို ကန့်ကွက်လိုပါက ဤကြော်ငြာပါသည့်နေ့မှစ၍ (၇)ရက်အတွင်း ပိုင်ဆိုင်မှုအထောက်အထားမူရင်းများဖြင့် ကျွန်ုပ်ထံသို့ လာရောက်ကန့်ကွက်နိုင်ပါကြောင်းနှင့် သတ်မှတ်ရက်ကျော်လွန်ပါက အရောင်းအဝယ်ကို ပြီးဆုံးသည်အထိ ဥပဒေနှင့်အညီ ဆက်လက်ဆောင်ရွက်သွားမည်ဖြစ်ကြောင်း အများသိစေရန် ကြေညာအပ်ပါသည်။

လွှဲအပ်ညွှန်ကြားချက်အရ-
ဦးကျော်အောင် (LL.B)
အထက်တန်းရှေ့နေ (စဉ်-၂၂၅၅၅)
အမှတ်(၁၆၄၃)၊ သိပ္ပံမောင်ဝလမ်း၊-၄၂-ရပ်ကွက်၊
ဒဂုံမြို့သစ်(မြောက်ပိုင်း)မြို့နယ်၊ ရန်ကုန်မြို့။ ဖုန်း-၀၉ -၂၅၀၅၀၆၀၄၃

ကန့်ကွက်နိုင်ကြောင်း အများသိစေရန် ကြေညာခြင်း

ရန်ကုန်တိုင်းဒေသကြီး၊ သန်လျင်မြို့၊ သန်လျင်တံတားအနီး ကြယ်စင်မြို့တော်အိမ်ရာစီမံကိန်းအတွင်းရှိ သံလွင်ရိပ်မွန်အိမ်ရာစီမံကိန်းအဆင့်၊ တိုက်အမှတ် (B-5)၊ အခန်းအမှတ် (1016)၊ အခန်းအမျိုးအစား Type A၊ အကျယ်အဝန်း (၁၂၆၁) စတုရန်းပေရှိသော ကွန်ဒိုတိုက်ခန်းနှင့် တိုက်ခန်းအတွင်းပါရှိသော လူသုံးကုန်ပစ္စည်းများအပါအဝင် အကျိုးခံစားခွင့်အရပ်ရပ်အားလုံးတို့ကို လက်ဝယ်ထားရှိပိုင်ဆိုင်ပြီး အရှုပ်အရှင်းကင်းရှင်းစွာဖြင့် ရောင်းချပိုင်ခွင့်ရှိကြောင်း ဝန်ခံကတိပြုသူ ဦးရန်နိုင်စိုး [၁၂/ရကန(နိုင်)၀၆၁၅၈၂]၊ ဒေါ်မိုးသော်တာကျော် [၁၂/ရကန(နိုင်) ၁၅၇၁၇၈] တို့ထံမှ ကျွန်ုပ်၏မိတ်ဆွေက အပြီးအပိုင်ဝယ်ယူမည်ဖြစ်သဖြင့် ရောင်းဖိုးငွေ၏ တစ်စိတ်တစ်ဒေသကို စရန်ငွေအဖြစ် ပေးချေထားပြီးဖြစ်ပါသည်။

အဆိုပါ ကွန်ဒိုတိုက်ခန်း အရောင်းအဝယ်ကိစ္စနှင့် စပ်လျဉ်း၍ ကန့်ကွက်လိုပါက ဤကြော်ငြာပါသည့်နေ့မှစ၍ (၇) ရက်အတွင်း မှန်ကန်သော စာရွက်စာတမ်းမူရင်း အထောက်အထားနှင့်တကွ ကျွန်ုပ်ထံသို့ လာရောက်ကန့်ကွက်နိုင်ပါသည်။ သတ်မှတ်ရက်အတွင်း ကန့်ကွက်လိုသူမရှိပါလျှင် အရောင်းအဝယ်ကို ဥပဒေနှင့်အညီ ပြီးဆုံးသည်အထိ ဆက်လက်ဆောင်ရွက်သွားမည်ဖြစ်ကြောင်း အများသိစေရန် ကြေညာအပ်ပါသည်။

လွှဲအပ်ညွှန်ကြားချက်အရ -
ဦးဇေယျာမင်း (LL.B)
တရားလွှတ်တော်ရှေ့နေ (စဉ် - ၁၃၁၀၈)
အမှတ် - ၂၃၃၁၊ ဓမ္မသုခလမ်း၊ (၁၇) ရပ်ကွက်၊ ရွှေပြည်သာမြို့နယ်၊
ရန်ကုန်တိုင်းဒေသကြီး။ ဖုန်း - ၀၉-၄၂၀၀၇၄၉၅၉

ဧရာဝတီတိုင်းဒေသကြီးကုသရေးဦးစီးဌာန၊ ပုသိမ်မြို့
အိတ်ဖွင့်တင်ဒါ(Open Tender)ခေါ်ယူခြင်း

ဧရာဝတီတိုင်းဒေသကြီးအတွင်း ဆေးရုံအဆောက်အအုံဆောက်လုပ်ခြင်းလုပ်ငန်း၊ ပြုပြင်မွမ်းမံခြင်းလုပ်ငန်း၊ Transformer တပ်ဆင်ခြင်းနှင့် ဆက်စပ်လုပ်ငန်းများ ဆောင်ရွက်ခြင်းလုပ်ငန်းများကို ပြည်ထောင်စုအစိုးရခွင့်ပြုရန်ပုံငွေဖြင့် ဆောင်ရွက်လိုပါ၍ အိတ်ဖွင့်တင်ဒါ တင်သွင်းနိုင်ရန် ဖိတ်ခေါ်အပ်ပါသည်။

တင်ဒါပုံစံရောင်းချမည့်နေ့ရက်	- ၃ - ၆ - ၂၀၂၅ (အင်္ဂါ)
တင်ဒါပိတ်မည့်နေ့ရက်/အချိန်	- ၂ - ၇ - ၂၀၂၅ (ဗုဒ္ဓဟူး)၊ ညနေ(၄:၀၀)နာရီ
တင်ဒါတင်သွင်းရမည့်နေရာ	- ဧရာဝတီတိုင်းဒေသကြီး ကုသရေးဦးစီးဌာန သစ္စာလမ်း၊ ပုသိမ်မြို့

ဧရာဝတီတိုင်းဒေသကြီးကုသရေးဦးစီးဌာန

အများသိစေရန် ကြေညာခြင်း

ကျွန်ုပ်၏မိတ်ဆွေ ဦးဇော်မြင့်ထူးအမည်ဖြင့် ရန်ကုန်တိုင်းဒေသကြီး၊ လှိုင်သာယာ(အရှေ့ပိုင်း)မြို့နယ်၊ ပန်းလှိုင်အိမ်ရာ၊ Lotus Hill ၊ မြေကွက်အမှတ်-၁၉၃/၆၆-၅၉၊ အဆောက်အဦ အမျိုးအစားအမှတ် - LHV-126 (Lot 314)အား အရောင်းအဝယ်ပြုလုပ်ထားသည့် (၇-၉-၂၀၂၃) ရက်စွဲပါ အရောင်းအဝယ်သဘောတူကတိစာချုပ် (စာချုပ်အမှတ်-PHE- LHV-126-07-D)မူရင်းသည် ပျောက်ဆုံးသွားခဲ့ပါသည်။ ထို့ကြောင့် အဆိုပါစာချုပ်မူရင်းအား တွေ့ရှိသူသည် ကျွန်ုပ်ထံသို့ ရုံးချိန်အတွင်း ဆက်သွယ်ပေးအပ်ပါက ကျေးဇူးတုံ့ပြန်မည်ဖြစ်ပါကြောင်းနှင့် အဆိုပါ စာချုပ်မူရင်းအားအသုံးပြု၍ အဆိုပါ မြေနှင့် အဆောက်အဦအား ရောင်းချခြင်း၊ ပေါင်နှံခြင်းနှင့် လွှဲပြောင်းခြင်းစသည်တို့ ပြုလုပ်ခဲ့ပါက ဖြစ်ပေါ်လာသောကိစ္စအရပ်ရပ်သည် ကျွန်ုပ်၏မိတ်ဆွေများနှင့် မသက်ဆိုင်ဘဲ ပြုလုပ်သူ၏ တာဝန်သာဖြစ်ပါကြောင်း အများသိစေရန် ကြေညာအပ်ပါသည်။

လွှဲအပ်ညွှန်ကြားချက်အရ
ဦးထွန်းလင်းနိုင် (LL.B, D.B.L)
တရားလွှတ်တော်ရှေ့နေ (စဉ် - ၁၈၉၂၉)
အမှတ် (၂၀၄)၊ The Leaf Residence၊ Tower A၊ ဓမ္မသုခကျောင်းလမ်း၊
လှိုင်မြို့နယ်၊ ရန်ကုန်မြို့။ ဖုန်း - ၀၉-၇၉၃၂၆၆၃၆၁

“ရန်ကုန်မြို့၊ ဒဂုံမြို့သစ်(အရှေ့ပိုင်း)မြို့နယ်၊ ၅-ရပ်ကွက်၊ သစ်မင်းလမ်း၊ အမှတ်(၄၈၈)၊ အကျယ်အဝန်း (၄၀ ပေ x ၆၀ ပေ) အနက်မှ တရားဝင်မခွဲစိတ်ရသေးသော (၂၀ ပေ x ၆၀ ပေ) ရှိ ပါမစ်မိတ္တူ အိမ်ခြံမြေ အရောင်းအဝယ်နှင့် ပတ်သက်၍ ကန့်ကွက်နိုင်ပါကြောင်း အများသိစေရန် ကြော်ငြာချက်”

အထက်ဖော်ပြပါ လိပ်စာရှိ အိမ်ခြံမြေသည် ပါမစ်အမည်ပေါက် ဦးသိန်းအမည်ဖြင့် တည်ရှိပြီး ဒေါ်တင်မာချို [၁၂ / ဒဂမ(နိုင်) ၀၃၀၄၈၈]မှ ဆက်စပ်စာချုပ်များဖြင့် တရားဝင် ပိုင်ဆိုင်အကျိုးခံစား၊ ရောင်းချပိုင်ခွင့်ရှိသဖြင့် ကျွန်ုပ်၏မိတ်ဆွေဖြစ်သူ ဒေါ်ဇင်မာအောင် [၁၂ / ဥကတ (နိုင်)၁၆၁၃၈၃] မှ အပြီးအပိုင်ဝယ်ယူရန်အတွက် (၂၈-၅-၂၀၂၅) ရက်စွဲဖြင့် စရန်ငွေ တစ်စိတ်တစ်ဒေသကို ပေးချေထားပြီးဖြစ်ပါသည်။ ဖော်ပြပါကိစ္စနှင့် စပ်လျဉ်း၍ ကန့်ကွက်လိုသူများရှိပါက ကျွန်ုပ်ထံသို့ တိကျခိုင်လုံသော တရားဝင်စာချုပ်စာတမ်း (မူရင်း) များနှင့်တကွ ယခုကြော်ငြာပါသည့်ရက်မှစ၍ (၁၄)ရက်အတွင်း လာရောက်ကန့်ကွက်နိုင်ပါသည်။ သတ်မှတ်ရက်အတွင်း လာရောက်ကန့်ကွက်သူမရှိပါက ဤအရောင်းအဝယ်ကို ပြီးမြောက်အောင် ဥပဒေနှင့်အညီ ဆက်လက်ဆောင်ရွက်သွားမည်ဖြစ်ပါကြောင်း အများသိစေရန် ကြေညာအပ်ပါသည်။

ဒေါ်ဇင်မာအောင် ၏လွှဲအပ်ညွှန်ကြားချက်အရ
ဒေါ်ခင်ဝါဝါလွင်
တရားလွှတ်တော်ရှေ့နေ (စဉ်-၁၃၃၈၉)
အမှတ်(၄၀)၊ မာလာမြိုင်(၇)လမ်း၊ ၁၆-ရပ်ကွက်၊ လှိုင်မြို့နယ်၊
ရန်ကုန်တိုင်းဒေသကြီး၊ ဖုန်း - ၀၉-၄၅၂၄၂၄၈၂၂

ကြော်ငြာစာ
[အမွေဆက်ခံခြင်းအက်ဥပဒေပုဒ်မ ၃၀၇ (၂)]
ကျောက်တံတားခရိုင်တရားရုံးတော်
၂၀၂၅ ခုနှစ်၊ တရားမအထွေထွေမှုအမှတ် ၉၃
(ကွယ်လွန်သူများဖြစ်သော ဒေါ်မမကြီး(ခ) ခတီဇာဘီဘီ၊ ဒေါ်လှကြည်(ခ) ဒေါ်အရှာဘီတို့၏ ကျန်ရစ်သော ပစ္စည်းများနှင့်စပ်လျဉ်းသည့်အမှု)

အပ္ပဒူလာ(ခ) ဦးမြင့်စိုး - - - - - - - - - - လျှောက်ထားသူ
(အခွင့်ရကိုယ်စားလှယ် ဦးကျော်မင်းစိုး)

ရန်ကုန်တိုင်းဒေသကြီး၊ ပန်းဘဲတန်းမြို့နယ်၊ (၇) ရပ်ကွက်၊ (၂၉) လမ်း၊ အမှတ်(၁၈၈/၁၉၀)နေ အပ္ပဒူလာ(ခ) ဦးမြင့်စိုးက ကွယ်လွန်သူ ဒေါ်မမကြီး(ခ) ခတီဇာဘီဘီ၊ ဒေါ်လှကြည်(ခ) ဒေါ်အရှာဘီတို့ ပိုင်ဆိုင်သော ရန်ကုန်တိုင်းဒေသကြီး၊ ပန်းဘဲတန်းမြို့နယ်၊ (၂၉) လမ်း၊ မြေတိုင်းရပ်ကွက်-ဒီ- ၃ (ပဥ္စမတန်းစား) မြေကွက်အမှတ်- ၄/ ၅၊ မြေဧရိယာ (၅၀ x ၅၀) ပေ (မြေပိုင်မြေ)ပေါ်ရှိ အမှတ်(၁၈၈/၁၉၀)ဟုခေါ်တွင်သည့် မြေကွက် ၂ ကွက်နှင့် အကျိုးခံစားခွင့်အရပ်ရပ်အား စီမံခန့်ခွဲခွင့်အမိန့်ချမှတ်ပေးပါရန် အမွေဆက်ခံခြင်းအက်ဥပဒေပုဒ်မ ၃၀၇ (၂) အရ လျှောက်ထားသည်ဖြစ်၍ ဤအမှုကို ၂၀၂၅ ခုနှစ်၊ ဇွန်လ ၆ ရက် (၁၃၈၇ ခု၊ နယုန်လဆန်း ၁၁ ရက်) နေ့တွင် ဆိုင်ဆိုကြားနာရန် ချိန်းဆိုထားသည်ဖြစ်သောကြောင့် ထိုကွယ်လွန်သူ ဒေါ်မမကြီး(ခ) ခတီဇာဘီဘီ၊ ဒေါ်လှကြည်(ခ) ဒေါ်အရှာဘီတို့၏ ပိုင်ဆိုင်သောပစ္စည်းတွင် အကျိုးစီးပွားသက်ဆိုင်သည်ဟု အဆိုရှိသူမည်သူမဆို အထက်ပါချိန်းဆိုထားသော ရက်နေ့တွင် မိမိတို့ကိုယ်တိုင်သော် လည်းကောင်း၊ မိမိတို့နည်းလမ်းတကျလွှဲအပ်ထားသော ကိုယ်စားလှယ်တစ်ဦးဦးအားဖြင့်သော်လည်းကောင်း၊ လာရောက်ဆိုင်ဆိုရန်နှင့် ယင်းတို့ခွင့်ပြုမိန့်ထုတ်ပေးခြင်းမပြုမီ သက်ဆိုင်ရာအမှုတွဲကို ကြည့်ရှုရန် အမွေဆက်ခံခြင်း အက်ဥပဒေပုဒ်မ ၃၀၇ (၂)နှင့်အညီ ဆင့်ဆိုလိုက်သည်။ ယင်းသို့လာရောက်ရန် ပျက်ကွက်ခဲ့လျှင် ရုံးတော်က လျှောက်ထားသူ အပ္ပဒူလာ(ခ) ဦးမြင့်စိုး၏ လျှောက်လွှာအား ကြားနာရန် စီရင်ချက်ချမှတ်လိမ့်မည်ဖြစ်ကြောင်း သိစေအပ်ပါသည်။

၂၀၂၅ ခုနှစ်၊ မေလ ၂၈ ရက်နေ့တွင် ဤရုံးတံဆိပ်ရိုက်နှိပ်၍ ကျွန်ုပ်လက်မှတ်ရေးထိုး ထုတ်ပေးလိုက်သည်။

(သန့်စင်ငြိမ်း)
ဒုတိယခရိုင်တရားသူကြီး (၄)
ကျောက်တံတားခရိုင်တရားရုံး

ဘုရား၊ ရဟန်း၊ သိမ်၊ ကျောင်း ဒါယကာကြီး

ဗိုလ်ကြီးတင်ဝင်းခိုင်(ငြိမ်း)(ခ)ဖိုးလူလေး (D.S.A-၄၁)

လက်ထောက်ညွှန်ကြားရေးမှူး(ရင်းနှီးမြှုပ်နှံမှုနှင့် ကုမ္ပဏီများညွှန်ကြားမှုဦးစီးဌာန)

အသက်(၄၉)နှစ်

မွန်ပြည်နယ်၊ သထုံမြို့နယ်၊ ကျိုက္ကော်ရပ်ကွက်၊ ရွှေဟသ်ာလမ်းနေ ဦးတင်စိန်-ဒေါ်ခင်စုတို့၏ သားငယ်၊ ဦးတင်ဝင်းနိုင်၊ ဒေါ်ဥမ္မာ၊ ဦးတင်ဝင်းလှိုင်၊ ဒေါ်သီတာ၊ ဒေါ်သန္တာတို့၏ညီမောင်၊ ဒေါ်စန္ဒာဝင်း၏ အစ်ကို၊ ရန်ကုန်မြို့၊ အင်းစိန်-ဆေးဘက်ဆိုင်ရာနည်းပညာတက္ကသိုလ်၊ ဇေယျအိမ်ရာ၊ အခန်း(၁၀)နေ (ဦးဇော်လွင်-ဒေါ်စန်းစန်းမြင့်)တို့၏ သားသမက်၊ ဒေါ်ဝင်းလဲ့ဖြူလွင်၏ ခင်ပွန်း၊ မဆုညီညာနွေး၊ မောင်ဖွဲ့ညီနိုင်တို့၏ ဖခင်သည် ၂၈-၅-၂၀၂၅ (ဗုဒ္ဓဟူးနေ့) နံနက် ၁:၄၀ နာရီတွင် ကွယ်လွန်သွားပါသဖြင့် ၁-၆-၂၀၂၅ (တနင်္ဂနွေနေ့) မွန်းလွဲ ၁ နာရီတွင် ရေဝေးသုသာန်၌ မီးသင်္ဂြိုဟ်မည်ဖြစ်ပါကြောင်း ညိုးငယ်စွာအသိပေးအပ်ပါသည်။ (နေအိမ်မှကားများ နံနက် ၁၁:၃၀ နာရီတွင် ထွက်ပါမည်။)

ကျန်ရစ်သူမိသားစု

ကန့်ကွက်နိုင်ပါကြောင်း အများသိစေရန်

ရန်ကုန်တိုင်းဒေသကြီး၊ ဒဂုံမြို့သစ်(မြောက်ပိုင်း)မြို့နယ်၊ မြေတိုင်းရပ်ကွက်အမှတ်(၃၁)၊ သခင်ဗစိန်လမ်း၊ မြေကွက်အမှတ်(၂၅)၊ မြေအကျယ်အဝန်း(၄၃ပေ×၆၀ပေ)၊ ဧရိယာ(၀.၀၅၉)ဧက၊ (၂၅၈၀)စတုရန်းပေရှိ နှစ်(၆၀)မြေငှားဂရန်မြေကွက်နှင့်ယင်းမြေကွက်ပေါ်ရှိ နေအိမ်အပါအဝင် အကျိုးခံစားခွင့်အရပ်ရပ်အားလုံးတို့ကို ရန်ကုန်မြို့တော်စည်ပင်သာယာရေးကော်မတီမြို့ပြစီမံကိန်းနှင့် မြေစီမံခန့်ခွဲမှု မြေယာဌာနတွင် ဒေါ်ရှာနူး(၁/မကန(နိုင်)၁၁၉၂၂၄)အမည်ဖြင့် အမည်ပေါက်မှတ်သားတည်ရှိပြီး အမည်ပေါက်ထံမှ ဦးတင့်လွင်(၇/ညလပ(နိုင်)၀၂၈၅၈၈)သည် "(၃-၂-၂၀၂၁)ရက်စွဲပါ နှစ်ဦးသဘောတူမြေနှင့်အိမ်အပြီးအပိုင်အရောင်းအဝယ်စာချုပ်" ဖြင့်ဝယ်ယူပိုင်ဆိုင်ထားပြီး မိမိတစ်ဦးတည်းသာလျှင် တရားဝင်လက်ရှိပိုင်ဆိုင်ကြောင်းနှင့်လွတ်လပ်စွာလွှဲပြောင်းရောင်းချပိုင်ခွင့်ရှိသူဖြစ်ကြောင်း ဝန်ခံကတိပြု၍ကျွန်ုပ်တို့၏မိတ်ဆွေထံသို့ အပြီးအပိုင်လွှဲပြောင်းရောင်းချရန်စကားကမ်းလှမ်းလာရာ ကျွန်ုပ်တို့၏မိတ်ဆွေဖြစ်သူက အပြီးအပိုင်ဝယ်ယူရန်အတွက် အရောင်းအဝယ်ပြုလုပ်သော တန်ဖိုးငွေ၏တစ်စိတ်တစ်ဒေသကို စရန်ငွေအဖြစ်ပေးချေထားပြီးဖြစ်ပါသည်။သို့ဖြစ်ပါ၍ကန့်ကွက်လိုပါက ဤကြော်ငြာပါသည့်နေ့မှစ၍(၇)ရက်အတွင်း ပိုင်ဆိုင်မှုအထောက်အထား(မူရင်း)များဖြင့် ကျွန်ုပ်တို့ထံလာရောက်ကန့်ကွက်နိုင်ပါကြောင်းနှင့် သတ်မှတ်ရက်ကျော်လွန်ပါက အရောင်းအဝယ်ကိုပြီးမြောက်အောင်မြင်သည်အထိ ဥပဒေနှင့်အညီ ဆက်လက်ဆောင်ရွက်သွားမည်ဖြစ်ပါကြောင်း အများသိစေရန်ကြေညာအပ်ပါသည်။

လွှဲအပ်ညွှန်ကြားချက်အရ -

ဒေါ်စုမြတ်မောင် (LL.B)	**ဒေါ်ကေကေနိုင် (LL.B)**
တရားလွှတ်တော်ရှေ့နေ (စဉ်-၁၆၅၅၄)	အထက်တန်းရှေ့နေ (စဉ်-၅၃၃၄၄)
ဦးတိုးဝေနိုင် (LL.B)	**ဒေါ်ဥသြခင်(ခ)ဥမ္မာသိန်း(LL.B)**
အထက်တန်းရှေ့နေ (စဉ်-၅၅၉၁၃)	အထက်တန်းရှေ့နေ (စဉ်-၅၃၈၇၈)

ဖုန်း - ၀၉-၄၂၈၀၂၂၃၈၄၊ ၀၉-၄၂၆၈၇၆၆၆၀၊ ၀၉-၇၆၉၈၂၃၄၁၇၊ ၀၉-၄၄၅၆၅၉၀၁၇

ကန့်ကွက်နိုင်ကြောင်းကြော်ငြာ

ဒဂုံမြို့သစ် (အရှေ့ပိုင်း)မြို့နယ်၊ မြေတိုင်းရပ်ကွက်အမှတ် (၂)၊ မြေကွက်အမှတ်(၁၁၂၉)၊ မြေကွက်တည်နေရာ-အမှတ် (၁၁၂၉)၊ ဝေသာလီလမ်း၊ (၂) ရပ်ကွက်၊ ဒဂုံမြို့သစ်(အရှေ့ပိုင်း) မြို့နယ်၊ **ဦးအုန်းမောင် (AA-၀၁၇၀၁၁)** အမည်ပေါက် နှစ် (၆၀) မြေငှားဂရန်မြေအား အမည်ပေါက် ဦးအုန်းမောင်ထံမှ မြေကွက်၏ (၄၀'x၆၀') မြေကွက်အနက် တရားဝင်မခွဲစိတ်ရသေးသော လက်ဝဲဘက်ခြမ်း (၂၀'x ၆၀') အား ဝယ်ယူခဲ့ခြင်းဖြစ်ခြင်းကြောင့် ဦးအုန်းမောင်အား (တရားပြိုင်)ထားကာ **ဒေါ်မာမာရီ [၁၂/ကမရ(နိုင်)၀၀၃၈၄၆]** မှ (တရားလို) ပြုလုပ်၍ ဒဂုံမြို့သစ်ခရိုင်တရားရုံးတွင် အရောင်းအဝယ် မှတ်ပုံတင်စာချုပ် ချုပ်ဆိုပေးစေလိုမှုဖြင့် တရားစွဲဆိုခဲ့ရာ အနိုင်ဒီကရီရရှိသဖြင့် တရားရှုံး (ကိုယ်စား) **ဒုတိယဦးစီးမှူး ဒေါ်ခင်မြတ်မြတ်မင်း [၁၂/ဒဂရ(နိုင်)၀၂၀၉၅၅]** မှ ဒဂုံမြို့သစ်ခရိုင်တရားရုံး၏ တရားမကြီးမှုအမှတ် (၁၇၈/၂၀၂၄)(၃၁-၁၀-၂၀၂၄)၊ တရားမဇာရီမှုအမှတ် (၁၇၄/၂၀၂၄) (၂-၁-၂၀၂၅)၊ တရားရှုံးကိုယ်စား အရောင်းအဝယ်မှတ်ပုံတင်စာချုပ် ချုပ်ဆိုပေးစေလိုမှု အနိုင်ဒီကရီ ချမှတ်သည့် စီရင်ချက်နှင့်အမိန့်၊ တရားရုံးနေ့စဉ်မှတ်တမ်း၊ ဘီလစ်ခန့်စာ၊ နိုင်ငံသားစိစစ်ရေးကတ်တို့တင်ပြ၍ အရောင်းမြေပုံကူး (Portion) ဖြင့် လျှောက်ထားလာခြင်းအား မြေပြင်ကွင်းဆင်းစစ်ဆေးရာ မြေပေါ်တွင် တစ်ထပ် ပျဉ်ထောင်အိမ်တစ်လုံးရှိပြီး တရားနိုင်ကိုယ်တိုင် နေထိုင်ပါသည်။ ကွင်းဆင်းသိရှိကြောင်း လက်မှတ်ရေးထိုးပေးပါသည်။ သို့ဖြစ်ပါ၍ ဒုတိယဦးစီးမှူး ဒေါ်ခင်မြတ်မြတ်မင်းမှ (Portion) ဖြင့်အရောင်းမြေပုံကူးလျှောက်ထားလာခြင်းအား တရားဝင် ခိုင်လုံသော အထောက်အထားများဖြင့် ဤကြော်ငြာပါသည့် နေ့မှစ၍ (၇) ရက်အတွင်း ကန့်ကွက်နိုင်ပါကြောင်းနှင့် ကန့်ကွက်မှုမရှိပါက လုပ်ထုံးလုပ်နည်းအတိုင်း ဆက်လက်ဆောင်ရွက်ပေးမည်ဖြစ်ပါကြောင်း အသိပေးကြော်ငြာအပ်ပါသည်။

ဌာနမှူး
(ဒုတိယညွှန်ကြားရေးမှူးချုပ်)
မြို့ပြမြေစီမံခန့်ခွဲမှုဌာန
ရန်ကုန်မြို့တော်စည်ပင်သာယာရေး ကော်မတီ

ကန့်ကွက်နိုင်ပါသည်

ရန်ကုန်တိုင်းဒေသကြီး၊ သာကေတမြို့နယ်၊ ၂/မြောက်ရပ်ကွက်၊ အနော်မာလမ်း ၂၀ အရှေ့၊ အမှတ် ၄၄၁ က+ ခ၊ ၂ ခန်းတွဲ ၆ ထပ် အဆောက်အဦ၏ မြေညီထပ် (ထပ်ခိုး) ခေါင်းရင်းခန်းတိုက်ခန်းနှင့် နေထိုင်ပိုင်ဆိုင် အကျိုးခံစားခွင့်အရပ်ရပ်အားလုံးတို့ကို လွှဲပြောင်းရောင်းချခွင့်ရှိသူဖြစ်ကြောင်းနှင့် ရောင်းချလိုကြောင်း ဒေါ်ရီလဲ့ဝေ [၁၂/ကမတ(နိုင်)၀၅၇၃၀၄]ကိုင်ဆောင်သူနှင့် ဦးကျော်မျိုးနိုင် [၁၂/ကတတ(နိုင်)၀၂၇၅၆၂] ကိုင်ဆောင်သူတို့က အဆိုပြု ကမ်းလှမ်းလာရာ ကျွန်ုပ်၏မိတ်ဆွေများဖြစ်သော ဒေါ်အိမွန်ခိုင်[၁၄/အမန(နိုင်)၁၀၈၉၉၁] ကိုင်ဆောင်သူနှင့် ဦးနေလင်းအောင်[၁၄/ဝခမ(နိုင်)၁၉၇၇၁၆] ကိုင်ဆောင်သူတို့က လက်ရောက်အပြီးအပိုင်ဝယ်ယူရန် သဘောတူလက်ခံ၍ စရန်ငွေ ပေးချေထားပြီးဖြစ်ပါသည်။ အရောင်းအဝယ်ကို ကန့်ကွက်လိုသူများရှိပါက ပိုင်ဆိုင်မှု အထောက်အထားစာချုပ်စာတမ်းမူရင်းများဖြင့် ဤကြော်ငြာပါသည့်နေ့မှစ၍ (၇)ရက်အတွင်း ကျွန်ုပ်ထံသို့ လာရောက်ကန့်ကွက်နိုင်ပါသည်။ သတ်မှတ်ရက်အတွင်း ကန့်ကွက်မှုမရှိပါက တိုက်ခန်းအရောင်းအဝယ်ကိစ္စကို ဥပဒေနှင့်အညီ ဆက်လက်ဆောင်ရွက်သွားမည်ဖြစ်ကြောင်း ကြေညာအပ်ပါသည်။

ဒေါ်အိမွန်ခိုင် နှင့် ဦးနေလင်းအောင် တို့၏လွှဲအပ်ညွှန်ကြားချက်အရ -
ဦးမြတ်ဝေချို [B.A (Law), LL.B]
တရားလွှတ်တော်ရှေ့နေ (စဉ်- ၆၁၅၀)
အမှတ်-၇၀၂(မြေညီ)၊ ကျော်သူ(၁၆)လမ်း၊ (၉)ရပ်ကွက်၊
တောင်ဥက္ကလာပမြို့နယ်၊ ရန်ကုန်တိုင်းဒေသကြီး။
ဖုန်း - ၀၉-၂၅၄၃၄၅၇၄၆၊ ၀၉-၉၇၁၈၁၁၉၈၁

ဒီကရီကိုအတည်ပြုရန်အမိန့်မထုတ်သင့်ကြောင်း ထုချေစေရန်အကြောင်းကြားစာ
(တရားမကျင့်ထုံးဥပဒေအမိန့် ၂၁၊ နည်းဥပဒေ ၂၂)
အလုံခရိုင်တရားရုံးတော်
၂၀၂၃ ခုနှစ်၊ တရားမကြီးမှုအမှတ် ၆၉ နှင့် ဆက်နွှယ်သည့်
၂၀၂၅ ခုနှစ်၊ တရားမဇာရီမှုအမှတ် -၂၆

ရိုးမဘဏ်လီမိတက် (၎င်းကိုယ်စားလက်ထောက် မန်နေဂျာဦးကျော်ကျော်ခိုင်)	}	နှင့်	{	၁။ ဦးဝင်းကျော်သူ ၂။ ဒေါ်စုစုလှိုင်
(တရားနိုင်)				**(တရားရှုံးများ)**

ရန်ကုန်တိုင်းဒေသကြီး၊ ရွှေပြည်သာမြို့နယ်၊ လှော်ကားလမ်း ၊ ဝါးတစ်ရာစက်မှုဇုန်၊ အမှတ်(၃၉)နေ **(၁)တရားရှုံး ဦးဝင်းကျော်သူ (ယခုနေရပ်လိပ်စာမသိ)၊ ရန်ကုန်တိုင်းဒေသကြီး၊ ရွှေပြည်သာမြို့နယ်၊ လှော်ကားလမ်း၊ ဝါးတစ်ရာစက်မှုဇုန်၊ အမှတ်(၃၉)နေ (၂)တရားရှုံး ဒေါ်စုစုလှိုင် (ယခုနေရပ်လိပ်စာမသိ)**တို့ သိစေရမည်။

၂၀၂၃ ခုနှစ်၊ တရားမကြီးမှုအမှတ် ၆၉ တွင် ကျရှိသည့် ဒီကရီကို အတည်ပြုလုပ်ရန် ဤရုံးတော်တွင် **တရားနိုင် ရိုးမဘဏ်လီမိတက် (၎င်းကိုယ်စား လက်ထောက်မန်နေဂျာ ဦးကျော်ကျော်ခိုင်)**က လျှောက်ထားသည်ဖြစ်၍ မည်သည့်အကြောင်းကြောင့် အတည်ပြုလုပ်စေရန် အမိန့်ကိုမထုတ်သင့်ကြောင်း အကြောင်းတစ်ခုခုရှိလျှင် ချေဆိုရန် သင်ကိုယ်တိုင်ဖြစ်စေ၊ ရှေ့နေ သို့မဟုတ် အခွင့်ရကိုယ်စားလှယ်ဖြင့်ဖြစ်စေ၊ ၂၀၂၅ ခုနှစ်၊ ဇွန်လ ၁၀ ရက်၊ (၁၃၈၇ ခုနှစ်၊ နယုန်လပြည့် ၁၅ ရက်) နေ့ မွန်းမတည့်မီ ၁၀:၃၀ နာရီအချိန်တွင် ဤရုံးတော်ရှေ့ လာရောက်ရမည်။

၂၀၂၅ ခုနှစ်၊ မေလ ၂၈ ရက်နေ့တွင် ဤရုံးတော်တံဆိပ်ရိုက်နှိပ်၍ ကျွန်ုပ်လက်မှတ်ရေးထိုး ထုတ်ပေးလိုက်သည်။

(လင်းလင်းထိုက်)
ဒုတိယခရိုင်တရားသူကြီး(၃)
အလုံခရိုင်တရားရုံး

ဘုရား၊ ရဟန်း ဒါယိကာမကြီး
ဒေါက်တာ ဒေါ်ခင်မေအေး(ခ)ဒေါက်တာ ဒေါ်အိအိဇင်
(အိုးသည်ကုန်းမြို့)
အသက်(၇၂)နှစ်

ရန်ကုန်မြို့၊ ဒဂုံဆိပ်ကမ်းမြို့နယ်၊ ရတနာနှင်းဆီအိမ်ရာနေ (ဦးတင်မြင့်-ဒေါ်အုန်းကြည်)တို့၏သမီး၊ ဦးမျိုးမြင့်ဝမ်း၊ ဒေါ်မြကြူ၊ ဦးလှမျိုး-ဒေါ်ချို၊ ဦးမောင်မောင်အေး-ဒေါ်သန်းသန်းအေး တို့၏ညီမ၊ (ဦးမျိုးတင့်ဆွေ)-ဒေါ်ရှမ်းမ၊ ဦးသက်ထွန်း-ဒေါ်မာလာ တို့၏အစ်မ၊ ဗိုလ်မှူးကြီးမင်းကို(ငြိမ်း)၏ ချစ်လှစွာသောဇနီး၊ ဦးဝေလင်းတင့်-ဒေါ်အိကြာဖြူမင်းကို၊ ဦးအောင်သီဟမင်းကို-ဒေါ်အေးအေးမြင့်၊ ဦးဇေယျာလင်း-ဒေါ်အဥ္ဇလီမင်းကို တို့၏ ကျေးဇူးရှင်မွေးမိခင်၊ မြေး(၄)ယောက်တို့၏အဘွား ဒေါက်တာ ဒေါ်ခင်မေအေး (ခ)ဒေါက်တာ ဒေါ်အိအိဇင် အသက်(၇၂)နှစ်သည် ၂၉-၅-၂၀၂၅ရက်(ကြာသပတေးနေ့) နံနက် ၆နာရီတွင် ကွယ်လွန်အနိစ္စရောက်သွားပါသဖြင့် ၃၁-၅-၂၀၂၅ရက် (စနေနေ့) မွန်းလွဲ ၂နာရီမှ ၃နာရီအထိ ရေဝေးသုသာန်တွင် သဂြိုဟ်မည်ဖြစ်ပါကြောင်း သိစေအပ်ပါသည်။

ကျန်ရစ်သူမိသားစု

အထူးဝမ်းနည်းကြေကွဲခြင်း

ရန်ကုန် လျှပ်စစ်ဓာတ်အားပေးရေး ကော်ပိုရေးရှင်း ဥက္ကဋ္ဌ(ငြိမ်း) ဦးအောင်ခိုင် အသက်(၇၅)နှစ်သည် ၂၈-၅-၂၀၂၅ ရက်တွင် ဘဝတစ်ပါးသို့ ကူးပြောင်းကွယ်လွန်သွားကြောင်း သိရသည့်အတွက် မိသားစုနှင့်ထပ်တူ အထူးပင် ဝမ်းနည်းကြေကွဲရပါသည်။

ဥက္ကဋ္ဌနှင့် ဝန်ထမ်းများ
ရန်ကုန်လျှပ်စစ်ဓာတ်အားပေးရေးကော်ပိုရေးရှင်း

ဝမ်းနည်းကြေကွဲခြင်း

ဆေးတက္ကသိုလ်(၁)၊ ရန်ကုန်၊ ဆီးနှင့်ကျောက်ကပ်ခွဲစိတ်ကုပညာဌာန ပါမောက္ခ/ဌာနမှူး Dr.ကျော်စိုးကျော်-Dr.ဝါဝါဝမ်းမောင်၏ ဖခင်ကြီး ဦးကျော်မြင့်သည် ၂၇-၅-၂၀၂၅ (အင်္ဂါနေ့) နံနက် ၅:၃၀ နာရီတွင် ကွယ်လွန်ကြောင်း ကြားသိရပါသဖြင့် ကျန်ရစ်သူမိသားစုနှင့်ထပ်တူ အထူး ဝမ်းနည်းကြေကွဲရပါသည်။

ဆီးနှင့်ကျောက်ကပ်ခွဲစိတ်ကုပညာဌာန မိသားစု
ဆေးတက္ကသိုလ်(၁)၊ ရန်ကုန်

ရန်ကုန်တိုင်းဒေသကြီး၊ မင်္ဂလာတောင်ညွန့်မြို့နယ်၊ မြေတိုင်းရပ်ကွက်အမှတ် (၁၂ F)၊ မြေကွက်အမှတ် (V- ၈၆)၊ ဧရိယာ (၀.၀၃၄)ဧကရှိ နှစ်(၆၀)ဂရန်မြေကွက်နှင့် ယင်းမြေကွက်ပေါ်ရှိ မင်္ဂလာတောင်ညွန့်မြို့နယ်၊ ကန်/နောက်ရပ်ကွက်၊ ၈၈-လမ်း၊ အမှတ် (၃၃)ဟုခေါ်တွင်သည့် မြေကွက်နေအိမ်အဆောက်အအုံ အရောင်းဝယ်နှင့်စပ်လျဉ်းပြီး ကန့်ကွက်နိုင်ပါသည်

အဆိုပါ မြေကွက်နေအိမ်အဆောက်အအုံကို တရားဝင်အမည်ပေါက် ပိုင်ဆိုင်ထားပြီး ဥပဒေနှင့်အညီ လွှဲပြောင်းရောင်းချပိုင်ခွင့်ရှိသူ **ဦးလှဝင်း [၇/ညလပ(နိုင်)၀၉၈၁၂၇]**ထံမှ ကျွန်ုပ်တို့၏မိတ်ဆွေများက ဝယ်ယူရန် တန်ဖိုးငွေ၏ တစ်စိတ်တစ်ဒေသကို စရန်ငွေအဖြစ် ပေးချေထားပြီးဖြစ်ပါသည်။

အဆိုပါ မြေကွက်အရောင်းအဝယ်နှင့်စပ်လျဉ်းပြီး ကန့်ကွက်လိုပါက ယနေ့မှ (၁၄)ရက်အတွင်း ခိုင်လုံသောပိုင်ဆိုင်မှုအထောက်အထား စာချုပ်စာတမ်းမူရင်းများဖြင့် လာရောက်ကန့်ကွက်နိုင်ပါသည်။ အဆိုပါသတ်မှတ်ရက်ကျော်လွန်ပါက မြေကွက်အရောင်းအဝယ်ကိစ္စကို ပြီးမြောက်သည်အထိ ဆက်လက်ဆောင်ရွက်သွားမည်ဖြစ်ပါကြောင်း ကြေညာအပ်ပါသည်။

အပိုင်ဝယ်ယူသူ၏ လွှဲအပ်ညွှန်ကြားချက်အရ-

ဦးအောင်ဘော်(စဉ်-၄၀၃၅) LL.B,DBL,DML,DIL,DLP
ဒေါ်အေးအေးစိုး(စဉ်-၅၈၂၇) B.Sc,Hon(IC),HGP,R.L,D.B.L.
တရားလွှတ်တော်ရှေ့နေများ
ဦးရဲမြင့်ထွန်း (LL.B)(စဉ်-၅၀၅၂၂) အထက်တန်းရှေ့နေ
အမှတ် (၂၇)၊ ၁၂၁-လမ်း၊ မင်္ဂလာတောင်ညွန့်မြို့နယ်၊ ရန်ကုန်မြို့။
Tel: 294766 HP: 09-5017044, 09-250674940

ကန့်ကွက်နိုင်ကြောင်းကြော်ငြာ

မြောက်ဥက္ကလာပမြို့နယ်၊မြေတိုင်းရပ်ကွက်အမှတ်-ည၊မြေကွက်အမှတ် ၁၀၉၀/ခ၊(၁၂၀၀)စ/ပေ၊မြေကွက်တည်နေရာအမှတ်(၁၀၉၀/ခ)၊ဇရာ(၁၉)လမ်း၊(ည)ရပ်ကွက်၊ဒေါ်ဥမ္မာခင်(၁၂/ဥကမ(နိုင်)၀၂၄၅၇၅)အမည်ပေါက် နှစ်(၆၀)ဂရန်မြေအားမြေအမည်ပေါက်-ဒေါ်ဥမ္မာခင်ကိုယ်တိုင်မှ(၂၀၀၆)ခုနှစ်လျှောက်ထားထုတ်ယူခဲ့သောဘဏ်ချေးမြေပုံမူရင်း၊(၂၀၁၄)ခုနှစ်တွင်အရောင်းအဝယ်စာချုပ်ချုပ်ဆိုရန်မြေပုံမြေရာဇဝင်မူရင်းနှင့်(၂၀၂၂)ခုနှစ်အရောင်းအဝယ်စာချုပ်ချုပ်ဆိုရန်မြေပုံမြေရာဇဝင်မူရင်းတို့အားအမှန်တကယ်အသုံးပြုခဲ့ရခြင်းလုံးဝမရှိဘဲအထားအသိုမှားယွင်းကာပျောက်ဆုံးသွားခဲ့သည်မှာမှန်ကန်ပါကြောင်း၊အခြားမည်သူတစ်ဦးတစ်ယောက်ကိုမျှလွှဲပြောင်း၊ရောင်းချ၊ပေါင်နှံ၊ပေးကမ်း၊စွန့်လွှတ်၊လှူဒါန်းထားခြင်း၊အာမခံအဖြစ်တင်သွင်းထားခြင်းတို့လုံးဝမရှိပါကြောင်း၊အရှုပ်အရှင်းပြဿနာတစ်စုံတစ်ရာပေါ်ပေါက်လာပါက မိမိမှတာဝန်ယူဖြေရှင်းပေးမည်ဖြစ်ကြောင်း၊ဝန်ခံကတိပြုကျမ်းကျိန်လွှာအမှတ် ၇၂၂/၂၀၂၅/၂၅-၃-၂၀၂၅၊နိုင်ငံသားစိစစ်ရေးကတ်၊ဂရန်မူရင်းတို့တင်ပြ၍အရောင်းအဝယ်စာချုပ်ချုပ်ဆိုရန်မြေပုံကူးလျှောက်ထားလာရာတရားဝင်ခိုင်လုံသောအထောက်အထားများဖြင့်ဤကြော်ငြာပါသည့်နေ့မှစ၍(၇)ရက်အတွင်း ကန့်ကွက်နိုင်ပါကြောင်းနှင့်ကန့်ကွက်မှုမရှိပါကလုပ်ထုံးလုပ်နည်းအတိုင်းဆက်လက်ဆောင်ရွက်ပေးမည်ဖြစ်ပါကြောင်းအသိပေးကြေညာအပ်ပါသည်။

ဌာနမှူး(ဒုတိယညွှန်ကြားရေးမှူးချုပ်)
မြို့ပြမြေစီမံခန့်ခွဲမှုဌာန၊ရန်ကုန်မြို့တော်စည်ပင်သာယာရေးကော်မတီ

အထူးဝမ်းနည်းကြေကွဲခြင်း
ဒုတိယဗိုလ်မှူးကြီး သန်းထိုက် (ငြိမ်း) (ရေ- ၃၂၇၁)
အဏ္ဏဝါဖောင်ဒေးရှင်းဂုဏ်ထူးဆောင်အသင်းသား
အသက် (၈၄) နှစ်

သန်လျင်မြို့နေ ဗိုလ်မှူးဒေါ်ခင်စန်းသွင် (တပ်မတော်ရေ-ငြိမ်း)၏ခင်ပွန်း ဒုတိယဗိုလ်မှူးကြီး သန်းထိုက်(ငြိမ်း)သည် ၂၈-၅-၂၀၂၅ (ဗုဒ္ဓဟူးနေ့) နံနက် ၀၀:၂၄ နာရီတွင် ကွယ်လွန်အနိစ္စရောက်သွားကြောင်း သိရှိရပါသဖြင့် ကျန်ရစ်သူမိသားစုနှင့် ထပ်တူထပ်မျှ ဝမ်းနည်းကြေကွဲရပါသည် ။

အဏ္ဏဝါဖောင်ဒေးရှင်း

ဒေါ်ခင်တိုးမြင့်(ရုက္ခဗေဒ)
အသက် (၈၁) နှစ်

ပဲခူးမြို့နေ (ဦးဘလှ-ဒေါ်အေး)တို့၏ သမီး၊ (ဒေါက်တာနိုင်ဇော်)၏ ဇနီး၊ ဒေါက်တာအုန်းမြင့်(ဆမ/ကမ္ဘာ့ဘဏ်)၏ ညီမ၊ မီးမီးဇော်(Tuan)၊ သန့်ထူးဇော်တို့၏ မိခင်၊ Emma နှင့် Alexandra တို့၏ အဖွားသည် ၂၉-၅-၂၀၂၅(ကြာသပတေးနေ့) နံနက်တွင် အမေရိကန်နိုင်ငံ၌ ကွယ်လွန်သွားပါ၍ ၃၁-၅-၂၀၂၅(စနေနေ့)တွင် အမေရိကန်နိုင်ငံ Maryland သင်္ချိုင်းတွင် သဂြိုဟ်မည်ဖြစ်ပါကြောင်း ဆွေမျိုးမိတ်သင်္ဂဟအပေါင်းအား အကြောင်းကြားအပ်ပါကြောင်း။

ကျန်ရစ်သူမိသားစု

ခရစ်တော်၌ အိပ်ပျော်ခြင်း
ဦးရန်မိုးအောင် (ခ) စောဂေး
တပ်မတော်ရေ - (ငြိမ်း)
အသက် (၇၈)နှစ်

ရန်ကုန်မြို့၊ သန်လျင်မြို့နယ်၊ အောင်ချမ်းသာ (၁)ရပ်ကွက်၊ ဗိုလ်မိုးလမ်း၊ အမှတ် (၂၇၆)နေ (ဦးဘထွန်းလှိုင်-ဒေါ်မူမူ)တို့၏သား၊ (ဦးမောင်စောလှ-ဒေါ်ဦးသာစိန်)တို့၏သားသမက်၊ ဒေါ်ခိုင်ညွန့်ချေ၏ခင်ပွန်း၊ နော်စန္ဒာမိုး၊ နော်အိအိမိုး-ဦးထွန်းထွန်းဝင်း၊ နော်အက်စတာမိုး-ဦးဇေယျာမင်း၊ ဒေါက်တာ နော်မွန်သဲဦး (ကထိက-ဓာတုဗေဒဌာန၊ အရှေ့ပိုင်းတက္ကသိုလ်)၊ နော်သဲသဲမိုး၊ စောပြည့်ဖြိုးအောင် (Dragon Tun Shipping Co., Ltd.)၊ နော်မိုးသီတာအောင်တို့၏ မွေးသဖခင်၊ မြေး လေးယောက်တို့၏အဘိုးသည် ၂၈-၅-၂၀၂၅ (ဗုဒ္ဓဟူးနေ့) နံနက် ၁၁:၀၂ နာရီတွင် ခရစ်တော်၌အိပ်ပျော်သွားပါသဖြင့် ၃၀-၅-၂၀၂၅ (သောကြာနေ့) နံနက် ၁၀ နာရီတွင် အင်းစိန်မြို့နယ်၊ တောင်သူကုန်း ကရင်နှစ်ခြင်းအသင်းတော်၌ ဝတ်ပြုကိုးကွယ်ပြီး ထိန်ပင် ကရင်ခရစ်ယာန်သုသာန်သို့ ပို့ဆောင်ဂူသွင်းသဂြိုဟ်မည်ဖြစ်ပါကြောင်း ရပ်နီးရပ်ဝေးမှ ဆွေမျိုးမိတ်သင်္ဂဟများအား အသိပေးအကြောင်းကြားအပ်ပါသည်။ (အထက်ပါနေအိမ်မှ ကားများ နံနက် ၈:၃၀ နာရီတွင် ထွက်ပါမည်။)

ကျန်ရစ်သူမိသားစု

အထူးဝမ်းနည်းကြေကွဲခြင်း
ဦးကျော်မြင့်
(ဆကာကြီး)
အသက်(၉၄)နှစ်

ဆကာကြီးအသင်း(ရန်ကုန်)တွင် နှစ်ကာလကြာရှည်စွာ ဦးဆောင်ဦးရွက်ပြုခဲ့သူ နာယကကြီး ဦးကျော်မြင့် အသက်(၉၄)နှစ်သည် ၂၇-၅-၂၀၂၅ (အင်္ဂါနေ့) နံနက် ၅:၃၀ နာရီတွင် သျှင်ပါကူဆေးရုံ၌ ကွယ်လွန်သွားကြောင်း သိရပါသဖြင့် ကျန်ရစ်သူမိသားစုနှင့်အတူ ထပ်တူထပ်မျှ ဝမ်းနည်းကြေကွဲရပါသည်။

ဆကာကြီးအသင်း(ရန်ကုန်)
အမှုဆောင်အဖွဲ့

အများသိစေရန် ကြေညာခြင်း

ရန်ကုန်တိုင်းဒေသကြီး၊ တာမွေမြို့နယ်၊ ဘိုးလိန်းအောင်မင်္ဂလာရပ်ကွက်၊ စံပါယ်လမ်း၊ တိုက် (၃၁)၊ အခန်း (၆)နေ ဦးသန်းနိုင်ထွန်း [၁၂/စခန (နိုင်)၀၂၁၄၅၄] သည် ဒုတိယဗိုလ်မှူးကြီးအုန်းမြင့် ထံမှ ရန်ကုန်တိုင်းဒေသကြီး၊ မင်္ဂလာဒုံမြို့နယ်၊ အမှတ် (၃)လမ်းမကြီး၊ အမှတ် (၂၉၀)၊ မြေအကျယ်အဝန်း (၆၀ပေx ၆၀ပေ)၊ ဧရိယာ (၃၆၀၀ စတုရန်းပေ)၊ (၀.၀၈၃) ဧကရှိ နှစ်(၆၀) ဂရန်မြေအား (၁၁-၁၁-၂၀၂၂)ရက်စွဲပါ နှစ်ဦးသဘောတူ အိမ်ခြံမြေအပြီးအပိုင် အရောင်းအဝယ်စာချုပ်ဖြင့် ဝယ်ယူပိုင်ဆိုင်ခဲ့ပါသည်။ ဒုတိယဗိုလ်မှူးကြီးအုန်းမြင့်သည် (၁၁-၁၁-၂၀၂၂) ရက်စွဲပါစာချုပ်၏ အပိုဒ် (၅)တွင်ပါရှိသည့် ကတိပဋိညာဉ်အတိုင်း ဝယ်သူဖြစ်သော ဦးသန်းနိုင်ထွန်းအား တရားဝင် မှတ်ပုံတင်အရောင်းအဝယ်စာချုပ် ချုပ်ဆိုပေးရန် ကျန်ရှိနေပါသည်။ ဂရန်အမည်ပေါက်ပိုင်ရှင် ဒုတိယဗိုလ်မှူးကြီး အုန်းမြင့်အား ဦးသန်းနိုင်ထွန်းမှ ဖုန်းဖြင့်ဆက်သွယ်၍သော်လည်းကောင်း၊ လူကိုယ်တိုင်သော်လည်းကောင်း လိုက်လံရှာဖွေ စုံစမ်းသော်လည်း ယခုအချိန်ထိ အဆက်အသွယ်မရရှိခဲ့ပါ။ ထို့ကြောင့် ဤကြော်ငြာပါသည့်ရက်မှ (၇)ရက်အတွင်း ကျွန်ုပ်ထံသို့ ဆက်သွယ်အကြောင်းကြားရန်နှင့် စာချုပ်ပါ ကတိပဋိညာဉ်အတိုင်း ဦးသန်းနိုင်ထွန်းအား တရားဝင်မှတ်ပုံတင်အရောင်းအဝယ်စာချုပ် လာရောက်ချုပ်ဆိုပေးရန် အများသိစေရန် ကြေညာအပ်ပါသည်။ သတ်မှတ်ရက်ထက်ကျော်လွန်ပါက ဥပဒေနှင့်အညီ ဆက်လက်ဆောင်ရွက်သွားမည်ဖြစ်ကြောင်း ကြေညာအပ်ပါသည်။

လွှဲအပ်ညွှန်ကြားချက်အရ
ဒေါ်အေးငြိမ်းအောင် (LL.B)၊ တရားလွှတ်တော်ရှေ့နေ (စဉ်-၁၉၀၀၃)
အမှတ်(၁၉၁၅)၊ ရတနာမဥ္ဇူလမ်း၊ (၁၄၀)ရပ်ကွက်၊ ဒဂုံမြို့သစ်(တောင်ပိုင်း) မြို့နယ်၊ ရန်ကုန်မြို့။ ဖုန်း-၀၉-၄၄၄၂၄၆၂၁၁၊ ၀၉-၇၉၃၂၈၀၆၈၆

လျှပ်စစ်ဓာတ်အားကို ချွေတာနိုင်သည့် နည်းလမ်းများ
အိမ်ပြင်ပ၌ထွန်းသော မီးများကို နေ့အလင်းရောင်ရှိချိန်တွင် ပိတ်ထားခြင်းဖြင့် လျှပ်စစ်ကို ချွေတာပါ။

(၁၈)နှစ်ပြည့် လွမ်းဆွတ်သတိရ အမျှပေးဝေခြင်း
ဦးမျိုးမြင့် (ပြည်)
ခရိုင်မီးသတ်တာဝန်ခံ(ငြိမ်း)

ချစ်သောကျေးဇူးရှင်ဖခင်ကြီး ကွယ်လွန်သည်မှာ ၃၀-၅-၂၀၂၅ ရက်နေ့တွင် (၁၈)နှစ်ပြည့်မြောက်ခဲ့ပါပြီ။ ကြီးမားလှသော ဖေကြီး၏ မေတ္တာ၊ စေတနာ၊ ကျေးဇူးတရားများကို အစဉ်အောက်မေ့လျက် ဖေကြီးအတွက်ရည်စူး၍ ကုသိုလ်ကောင်းမှုများပြုလုပ်ခြင်းနှင့် လျောင်ဒဏ်ခံရသော နေပြည်တော်ဥပ္ပါတသန္တိစေတီတော်မြတ်ကြီး ပြန်လည်ပြင်ဆင်ရန် အလှူငွေများလှူဒါန်းခြင်း ကောင်းမှုများအတွက် အမျှပေးဝေပါတယ်။ ဖေကြီး အေးချမ်းမြင့်မြတ်သော ဘုံဘဝမှ သာဓုခေါ်ဆိုနိုင်ပါစေ။ ဖေကြီးကို အစဉ်အမြဲသတိရအောက်မေ့လျက်

ချစ်ဇနီး ဒေါ်တင်တင်ဝင်း(ခ) ဒေါ်ဘောဘီဦး
သမီးကြီး ဦးလှအောင် - ဒေါ်တင်လေးမြင့်
သမီးလတ် (ဦးသီဟ) - ဒေါ်တင်မိုးမြင့်
သမီးငယ် ဦးထွန်းထွန်း- ဒေါ်ပွင့်ပွင့်မျိုး
သမီးထွေး ဦးဇော်မိုး - ဒေါ်ဆင့်ဆင့်မျိုး
သားငယ် ဦးကျော်မျိုးသူ - ဒေါ်သကြ်န်ပြုံးနှင့် ချစ်မြေး၊ မြစ်များ

ဝမ်းနည်းကြေကွဲခြင်း
ဦးအောင်ခိုင် [B.E (E.P)]
Dip E.P.D.S (Norway)
YESC ဥက္ကဋ္ဌ (ငြိမ်း)
အသက် (၇၅)နှစ်

ဦးအောင်ခိုင်သည် RESB, ESB, EPC, MEPE တို့တွင် တာဝန်ထမ်းဆောင်ခဲ့သော ထူးချွန်သောဝန်ထမ်းဖြစ်ကြောင်း ဂုဏ်ပြုအပ်ပါသည်။ ၎င်းသည် ၂၈-၅-၂၀၂၅ ရက်နေ့တွင် ကွယ်လွန်သွားသည့်အတွက် မိသားစုနှင့်ထပ်တူ ဝမ်းနည်းကြေကွဲရပါကြောင်းနှင့် တို့တစ်တွေပြုလုပ်ခဲ့သော ကုသိုလ်ကောင်းမှုအသီးသီးကြောင့် ရရှိသော အကျိုးကျေးဇူးများသည် အသက်ခန္ဓာကုန်ဆုံးသည့် နောင်ဘဝများတွင် နိဗ္ဗာန်ရောက်ကြောင်း အထောက်အပံ့ဖြစ်ပါစေကြောင်း ဆုတောင်းလိုက်ရပါသည်။

မြန်မာ့လျှပ်စစ်လုပ်ငန်း
ဦးဆောင်ညွှန်ကြားရေးမှူး(အငြိမ်းစား)
ဦးရန်နိုင် နှင့် ဝန်ထမ်းမိသားစုများ

ငေါ်အိန်ဂုါ (ခ) ဦးဝင်းလှိုင်
အသက် (၆၂)နှစ်

ရန်ကုန်မြို့၊ လသာမြို့နယ်၊ လသာလမ်းနေ [ငေါ်ကျိုက်ဟုတ်(ခ)ဦးလှရွှေ-ဒေါ်လင်လျန်ပို]တို့၏ သား၊ အလုံမြို့နယ်၊ စောရန်ပိုင်အရှေ့ရပ်ကွက်၊ သစ်တောလမ်း၊ အမှတ်(၁၁၀)နေ ဒေါ်ချိုချို၏ ချစ်လှစွာသောခင်ပွန်း၊ Wu Kuo Chiang (ခ) မောင်အောင်မျိုးဝင်း၊ Wu Hsiao Fang (ခ) မသဥ္ဇာမို့မို့ဝင်းတို့၏ ချစ်လှစွာသောမွေးသဖခင်ကျေးဇူးရှင် ငေါ်အိန်ဂုါ(ခ)ဦးဝင်းလှိုင်သည် ၂၈-၅-၂၀၂၅ (ဗုဒ္ဓဟူးနေ့) ည ၇:၂၀ နာရီတွင် ကွယ်လွန်အနိစ္စရောက်သွားပါသဖြင့် ၃၀-၅-၂၀၂၅ (သောကြာနေ့) နံနက် ၁၁နာရီတွင် ရေဝေးသုသာန်သို့ပို့ဆောင်မီးသဂြိုဟ်မည်ဖြစ်ပါကြောင်း အသိပေးအကြောင်းကြားအပ်ပါသည်။

ကျန်ရစ်သူမိသားစု

အများသိစေရန် ကြော်ငြာ

ဒဂုံမြို့သစ်(အရှေ့ပိုင်း)မြို့နယ်၊ မြေတိုင်းရပ်ကွက်အမှတ်(၁၁)၊ မြေကွက်အမှတ်(၂၂၂)၊ မြေကွက်တည်နေရာအမှတ် (၂၂၂)၊ ဗိုလ်ရွှေဗျိုင်းလမ်း၊ (၁၁)ရပ်ကွက်၊ ဒဂုံမြို့သစ်(အရှေ့ပိုင်း)မြို့နယ် ဒေါ်နုနု (ကေတီအေ-၀၄၈၆၃၇)အမည်ပေါက် နှစ်(၆၀) မြေငှားဂရန်မြေအား အမည်ပေါက် ဒေါ်နုနု(မိခင်)သည် (၂၆-၇-၂၀၂၂) နှင့် (ဖခင်)ဦးထွန်းဝင်းသည် (၁-၈-၁၉၉၆)ရက်နေ့တို့တွင် ကွယ်လွန်ခဲ့ကြသဖြင့် သား/သမီးများဖြစ်ကြသော ဒေါ်ကေသီဝင်း [၁၂/ကတတ(နိုင်) ၀၀၈၇၀၉]၊ ဒေါ်ဝတ်မှုံဝင်း [၁၂/ကတတ(နိုင်)၀၀၈၇၁၀]၊ ဒေါ်မြတ်ဆုဝင်း [၁၂/ကတတ(နိုင်)၀၂၆၅၃၃] တို့မှ သား/သမီးအရင်းများတော်စပ်ကြောင်း ကျမ်းကျိန်လွှာ၊ ထောက်ခံကျမ်းကျိန်လွှာများ၊ မိခင်/ဖခင် သေစာရင်းများ၊ အိမ်ထောင်စုစာရင်း၊ နှစ်(၆၀)ဂရန်၊ နိုင်ငံသားစိစစ်ရေးကတ်တို့တင်ပြ၍ ပိုင်ဆိုင်ကြောင်း စာချုပ် ချုပ်ဆိုရန် မြေပုံကူးလျှောက်ထားလာခြင်းအား မြေပြင်ကွင်းဆင်းစစ်ဆေးရာ မြေပေါ်တွင် တစ်ထပ်အုတ်ညှပ် (၁)လုံးရှိပြီး လူနေထိုင်ခြင်းမရှိဘဲ အိမ်သော့ပိတ်ထားပါသည်။ နေအိမ်သော့သံချေးတက်၍ သော့ဖွင့်ပြနိုင်မှုမရှိခြင်း၊ လူနေထိုင်မှုမရှိခြင်းတို့အတွက် အရှုပ်အရှင်း မရှိကြောင်းနှင့် ပြဿနာပေါ်ပေါက်လာပါက တာဝန်ယူကြောင်းနှင့် ကွင်းဆင်းစစ်ဆေးသည်ကို သိရှိကြောင်း လျှောက်ထားသူတို့မှ လက်မှတ်ရေးထိုးပေးပါသည်။ သို့ဖြစ်ပါ၍ ဒေါ်ကေသီဝင်း၊ ဒေါ်မြတ်ဆုဝင်း၊ ဒေါ်ဝတ်မှုံဝင်းတို့မှ ပိုင်ဆိုင်ကြောင်း စာချုပ် ချုပ်ဆိုရန် မြေပုံကူးလျှောက်ထားလာခြင်းအား တရားဝင်ခိုင်လုံသော အထောက်အထားများဖြင့် ဤကြော်ငြာပါသည့်နေ့မှစ၍ (၇)ရက်အတွင်း ကန့်ကွက်နိုင်ပါကြောင်းနှင့် ကန့်ကွက်မှုမရှိပါက လုပ်ထုံးလုပ်နည်းအတိုင်း ဆက်လက်ဆောင်ရွက်ပေးမည်ဖြစ်ပါကြောင်း အသိပေးကြေညာအပ်ပါသည်။

ဌာနမှူး(ဒုတိယညွှန်ကြားရေးမှူးချုပ်)
မြို့ပြမြေစီမံခန့်ခွဲမှုဌာန
ရန်ကုန်မြို့တော်
စည်ပင်သာယာရေးကော်မတီ

ပြင်ဆင်ဖတ်ရှုပါရန်

(၂၇-၅-၂၀၂၅)ရက်စွဲ ကြေးမုံသတင်းစာ စာမျက်နှာ ၃၁ ပါ အထက်တန်းရှေ့နေ ဒေါ်နှင်းမြအေး (စဉ်-၃၀၂၈၅)၏ အများသိစေရန်ကြေညာချက်တွင် ကျွန်ုပ်၏မိတ်ဆွေ ဒေါ်နှင်းနှင်းယုမွန် အစား ဒေါ်နှင်းယုယုမွန်ဟု အမှန်ဖတ်ရှုပါရန်။

သင့်
သွေးဖြင့်
အသက် ကယ်ပါ

ကန့်ကွက်နိုင်ကြောင်း အများသိစေရန်ကြေညာခြင်း

ရန်ကုန်တိုင်းဒေသကြီး၊ ဒဂုံမြို့သစ်(ဆိပ်ကမ်း) မြို့နယ်၊ မြေတိုင်းရပ်ကွက်အမှတ်- ၁၇၄၊ စက်မှုဇုန်- ၄ (အနံ့ဇုန်)၊ မြေကွက်အမှတ်- ၁၄၆၊ မြေအကျယ်အဝန်း (၆၀x၈၀)ပေရှိ ပါမစ်မြေဟု ခေါ်တွင်ပြီး၊ ရန်ကုန်မြို့၊ ဒဂုံမြို့သစ်(ဆိပ်ကမ်း) မြို့နယ်၊ (၁၇၄)ရပ်ကွက်၊ ရန်ကုန်လမ်း၊ အမှတ် (၁၄၆) ဟုခေါ်တွင်သော မြေကွက်နှင့် ယင်းမြေကွက်ပေါ်ရှိ နေအိမ်အပါအဝင် အကျိုးခံစားခွင့်အရပ်ရပ်အားလုံးတို့ကို တရားဝင်အမည်ပေါက်ပိုင်ဆိုင်ပြီး ရောင်းချပိုင်ခွင့်ရှိကြောင်း ဝန်ခံကတိပြုသူ ဦးစိန်မင်း [၁၂/သခန(နိုင်)၀၀၁၇၂၈] ကိုင်ဆောင်သူထံမှ ကျွန်ုပ်၏မိတ်ဆွေက အပြီးအပိုင်ဝယ်ယူရန်အတွက် ရောင်းဖိုးငွေ၏တစ်စိတ်တစ်ဒေသကို စရန်ငွေအဖြစ် ပေးချေထားပြီးဖြစ်ပါသည်။ အထက်ဖော်ပြပါ မြေနှင့်အိမ်အရောင်းအဝယ်ကိစ္စကို မည်သူမဆို ကန့်ကွက်လိုပါက ကျွန်ုပ်ထံသို့ ခိုင်လုံသောစာရွက်စာတမ်းအထောက်အထားမူရင်းများဖြင့် ဤကြေညာပါသည့်ရက်မှစ၍ (၁၄)ရက်အတွင်း လာရောက်ကန့်ကွက်နိုင်ပါသည်။ သတ်မှတ်ရက်ထက်ကျော်လွန်ပါက မြေနှင့်အိမ်အရောင်းအဝယ်ကိစ္စကို ဥပဒေနှင့်အညီ ဆက်လက်ဆောင်ရွက်သွားမည်ဖြစ်ကြောင်း အများသိစေရန် ကြေညာအပ်ပါသည်။

လွှဲအပ်ညွှန်ကြားချက်အရ -
ဦးသက်နိုင်ဦး [LL.B, LL.M, MRes(Law), D.B.L] အထက်တန်းရှေ့နေ(စဉ်-၃၆၉၃၃)
အမှတ် (၁၅)၊ မြေညီ၊ အထက်မန္တလေးလမ်းသွယ် (၃)၊ ကန်/မြောက်ရပ်ကွက်၊ မင်္ဂလာတောင်ညွန့်မြို့နယ်၊ ရန်ကုန်မြို့။
ဖုန်း - ၀၉-၉၇၅၀၂၁၈၄၁

ကန့်ကွက်နိုင်ကြောင်းအများသိစေရန်ကြေညာခြင်း

ရန်ကုန်တိုင်းဒေသကြီး၊ ဗဟန်းမြို့နယ်၊ ဓမ္မစေတီလမ်း၊ မြေတိုင်းရပ်ကွက်အမှတ်(၃၀-စီ)၊ မြေကွက်အမှတ်(၄၅၆H)၊ ဧရိယာ(၀.၄၆၃)ဧကရှိ မြေပိုင်မြေ အမျိုးအစားမြေကွက်အပါအဝင် ယင်းမြေကွက်နှင့် သက်ဆိုင်သော အကျိုးခံစားခွင့်အရပ်ရပ်အားလုံးတို့မှာ ရန်ကုန်မြို့တော်စည်ပင်သာယာရေးကော်မတီ၊ မြို့ပြမြေယာနှင့် မြေစီမံခန့်ခွဲမှုဌာနတွင် **ဦးတင်မြင့် [၁၂/ပဘတ(နိုင်)၀၁၂၅၆၄]**နှင့် **ဒေါ်အုံးမြင့် [၁၂/ပဘတ(နိုင်)၀၀၇၉၆၁]**တို့၏ အမည်ဖြင့် မှတ်သားတည်ရှိပြီး အဆိုပါမြေကွက်၏ ပူးတွဲအမည်ပေါက်ပိုင်ရှင်တစ်ဦးဖြစ်သူ **ဒေါ်အုံးမြင့်**က မိမိနှင့်အတူ ပူးတွဲအမည်ပေါက်ပိုင်ဆိုင်သူ ဦးတင်မြင့်သည် (၄-၁၂-၂၀၂၁)ရက်နေ့တွင် ကွယ်လွန်သွားကြောင်း၊ ဦးတင်မြင့် ကွယ်လွန်ပြီးနောက် မိမိသည် ဦးတင်မြင့်၏ အမွေကို တရားဝင်ဆက်ခံသူဖြစ်သည့်အတွက် မိမိတစ်ဦးတည်းသာ အဆိုပါမြေကွက်အား ဥပဒေနှင့်အညီ တရားဝင်လက်ရှိထားကာပိုင်ဆိုင်ကြောင်း၊ ရောင်းချပိုင်ခွင့်နှင့် စီမံခန့်ခွဲပိုင်ခွင့်ရှိကြောင်း ဝန်ခံအဆိုပြုပြီး ရောင်းချရန်ကမ်းလှမ်းလာသဖြင့် ကျွန်ုပ်၏မိတ်ဆွေမှ အပြီးအပိုင်ဝယ်ယူရန် သဘောတူညီသောကြောင့် အရောင်းအဝယ်ပြုလုပ်သည့် တန်ဖိုးငွေများအနက်မှအချို့ကို စရန်ငွေအဖြစ် ပေးချေထားပြီးဖြစ်ပါသည်။ သို့ပါ၍ အထက်ပါ မြေကွက်အား အရောင်းအဝယ် ပြုလုပ်ခြင်းနှင့် စပ်လျဉ်း၍ ကန့်ကွက်လိုပါက ကျွန်ုပ်ထံသို့ ယနေ့မှစ၍ (၁၄)ရက်အတွင်း ခိုင်လုံသောစာရွက်စာတမ်းအထောက်အထား(မူရင်း)များနှင့်တကွ လာရောက်ကန့်ကွက်နိုင်ပါသည်။ သတ်မှတ်ရက်အတွင်း ကန့်ကွက်မည့်သူမရှိပါက အရောင်းအဝယ်ကို တည်ဆဲဥပဒေများနှင့်အညီ ပြီးဆုံးသည်အထိ ဆက်လက်ဆောင်ရွက်သွားမည်ဖြစ်ကြောင်း အများသိစေရန် ကြေညာအပ်ပါသည်။

လွှဲအပ်ညွှန်ကြားချက်အရ
ဦးမြတ်မောင်ရှင် (LL.B, DBL, DIL, DML)
အထက်တန်းရှေ့နေ (စဉ်-၃၈၈၈၆)
အမှတ်- ၅၆၇၊ မြေညီထပ်၊ ကုန်သည်လမ်းနှင့် မဟာဗန္ဓုလပန်းခြံလမ်းထောင့်၊ ကျောက်တံတားမြို့နယ်၊ ရန်ကုန်တိုင်းဒေသကြီး။ ဖုန်း-၀၉-၅၀၇၇၈၅၀

နိုင်ငံတော်စီမံအုပ်ချုပ်ရေးကောင်စီ ဦးတည်ချက်(၉)ရပ်

၁။ နိုင်ငံရေး

(က) စစ်မှန်၍စည်းကမ်းပြည့်ဝသော ပါတီစုံဒီမိုကရေစီစနစ် ခိုင်မာစေရေးနှင့် ဒီမိုကရေစီနှင့် ဖက်ဒရယ်စနစ်ကို အခြေခံသည့် ပြည်ထောင်စုကို တည်ဆောက်နိုင်ရေး။

(ခ) တစ်နိုင်ငံလုံး ထာဝရငြိမ်းချမ်းရေးရရှိရေးအတွက် တစ်နိုင်ငံလုံး ပစ်ခတ်တိုက်ခိုက်မှုရပ်စဲရေး သဘောတူစာချုပ် (NCA)ပါအတိုင်း အလေးထားလုပ်ဆောင်ရေး။

(ဂ) ပြည်သူလူထု၏ လူမှုစီးပွားဘဝ လုံခြုံရေးအတွက် ပြည်ထောင်စုတစ်ဝန်းလုံး တည်ငြိမ်အေးချမ်းရေးနှင့် တရားဥပဒေစိုးမိုးရေး အပြည့်အဝရရှိစေရန် အလေးထားလုပ်ဆောင်ရေး။

၂။ စီးပွားရေး

(က) တိုင်းပြည်သာယာဝပြောရေးနှင့် စားရေရိက္ခာဖူလုံရေးတို့အတွက် တိုင်းရင်းသားပြည်သူတစ်ရပ်လုံးနှင့် အကျိုးဝင်သော စိုက်ပျိုးရေးနှင့် မွေးမြူရေးကို ခေတ်မီနည်းစနစ်များဖြင့် တိုးတက်အောင် ဆောင်ရွက်ပြီး အခြားစီးပွားရေးကဏ္ဍများကိုလည်း ဘက်စုံဖွံ့ဖြိုးတိုးတက်အောင် တည်ဆောက်ရေး။

(ခ) တိုးတက်ကောင်းမွန်လာသည့် စီးပွားရေးမောင်းနှင်အားကို မဏ္ဍိုင်ပြု၍ MSME စက်မှုလုပ်ငန်းများကို အားပေးဆောင်ရွက်ကာ ပို့ကုန်ကဏ္ဍမြှင့်တင်ရေး။

(ဂ) ပြည်တွင်းစားသုံးဆီဖူလုံရေးအတွက် ဆီထွက်သီးနှံစိုက်ပျိုးမှုကို အားပေးမြှင့်တင်ပြီး ပန်းတိုင်ရည်မှန်းချက်အတိုင်း ထွက်ရှိအောင် ဆောင်ရွက်၍ နိုင်ငံအတွင်း ဖူလုံမှုမှသည် ပြည်ပသို့တင်ပို့နိုင်သည်အထိ ကြိုးပမ်းဆောင်ရွက်ရေး။

၃။ လူမှုရေး

(က) တစ်နိုင်ငံလုံး အသိပညာ၊ အတတ်ပညာ မြင့်မားတိုးတက်စေရေး၊ ကုန်ထုတ်လုပ်မှုအထောက်အကူပြုပညာရှင်များ ထွန်းကားလာစေရေးအတွက် လူတိုင်းလက်လှမ်းမီသည့် ဘက်စုံပညာရေးစနစ်ကို အကောင်အထည်ဖော်ဆောင်ရေး။

(ခ) တစ်မျိုးသားလုံး သက်ရှည်ကျန်းမာကြံ့ခိုင်ရေးအတွက် ပြည်သူအားလုံးအကျုံးဝင်မည့် ကျန်းမာရေးကဏ္ဍနှင့် အားကစားကဏ္ဍ မြှင့်တင်ဆောင်ရွက်ရေး။

(ဂ) နိုင်ငံ၏ ဖွံ့ဖြိုးတိုးတက်ရေးလုပ်ငန်းစဉ်များ၌ လူငယ်များ အနေဖြင့် အဓိကစွမ်းအားစုအဖြစ် ပါဝင်နိုင်ရေး ဗလငါးတန်နှင့်ပြည့်စုံသော လူငယ်များဖြစ်စေရန် လူငယ်ကဏ္ဍကို မြှင့်တင်ဆောင်ရွက်ရေး။

❖ **အနာဂတ်တွင် နိုင်ငံတော်က အားကိုးအားထားပြုရသည့်၊ ဗလငါးတန်နှင့်ပြည့်စုံသည့်၊ အရည်အချင်းပြည့်ဝသည့် လူငယ်များကို မွေးထုတ်ပေးနိုင်ရန်အတွက် ဆရာ၊ ဆရာမများ၏ သင်ကြားပြသမှု၊ သွန်သင်ဆုံးမမှုကောင်းမွန်ခြင်းအပေါ်တွင် မူတည်နေ...**

(နိုင်ငံတော်စီမံအုပ်ချုပ်ရေးကောင်စီဥက္ကဋ္ဌ နိုင်ငံတော်ဝန်ကြီးချုပ် ဗိုလ်ချုပ်မှူးကြီးမင်းအောင်လှိုင်၏ ၂၀၂၄ ခုနှစ်၊ အောက်တိုဘာလ ၂၅ ရက်နေ့တွင် ပြုလုပ်သော ပြည်ထောင်စုတိုင်းရင်းသားလူမျိုးများ ဖွံ့ဖြိုးရေးတက္ကသိုလ်ပညာရေးဘွဲ့ ၅ နှစ်သင်တန်း အမှတ်စဉ်(၆) မှကျောင်းသား၊ ကျောင်းသူများကိုတွေ့ဆုံအမှာစကားပြောကြားမှုမှ ကောက်နုတ်ချက်)

ချယ်လ်ဆီးအသင်း ယူအီးအက်ဖ်အေကွန်းဖရန့်လိဂ်ဆုဖလားဆွတ်ခူး ဥရောပဖလားအားလုံးရယူနိုင်တဲ့ ပထမဆုံးအသင်းအဖြစ်မှတ်တမ်းဝင်

ဘတ်တစ်အသင်းနဲ့ ချယ်လ်ဆီးအသင်းတို့ မေ ၂၉ ရက် နံနက်ပိုင်းက ယှဉ်ပြိုင်ကစားခဲ့တဲ့ ယူအီးအက်ဖ်အေကွန်းဖရန့်လိဂ်နောက်ဆုံးဗိုလ်လုပွဲစဉ်တွင် ချယ်လ်ဆီးအသင်းက ဘတ်တစ်အသင်းကို အနိုင်ရရှိခဲ့တာကြောင့် ဆုဖလားဆွတ်ခူးနိုင်ခဲ့ပါတယ်။

ယူအီးအက်ဖ်အေကွန်းဖရန့်လိဂ်ဆုဖလား လက်ခံရယူပြီးနောက် ချယ်လ်ဆီးအသင်း အောင်ပွဲခံစဉ်။

ချယ်လ်ဆီးအသင်းဟာ ဘတ်တစ်အသင်းကို လေးဂိုး-တစ်ဂိုးနဲ့အနိုင်ရရှိခဲ့တာဖြစ်ပြီး ချယ်လ်ဆီးအသင်းအတွက် သွင်းဂိုးတွေကို အန်ဇိုဖာနန်ဒက်ဇ်၊ ဂျက်ဆင်၊ ဂျာဒန်ဆန်ချိုနဲ့ ကိုင်ဆီဒိုတို့က သွင်းယူပေးခဲ့ကာ ဘတ်တစ်အသင်းအတွက်သွင်းဂိုးကိုတော့ အက်ဇယ်ဇူလီက သွင်းယူပေးခဲ့တာ ဖြစ်ပါတယ်။

မှတ်တမ်းဝင်ခဲ့

ချယ်လ်ဆီးအသင်းဟာ ယူအီးအက်ဖ်အေကွန်းဖရန့်လိဂ်ဖလား ဆွတ်ခူးနိုင်ခဲ့တာကြောင့် ဥရောပဖလားအားလုံးကို ဆွတ်ခူးနိုင်ခဲ့တဲ့ ပထမဆုံးအသင်းအဖြစ် မှတ်တမ်းဝင်ခဲ့ပြီ ဖြစ်ပါတယ်။

ချယ်လ်ဆီးအသင်းဟာ ချန်ပီယံလိဂ်ဖလား၊ ယူရိုပါလိဂ်ဖလား၊ ဥရောပစူပါဖလားတို့ကိုလည်း ရယူဆွတ်ခူးထားတာ ဖြစ်ပါတယ်။

စာမျက်နှာ ၁၂ ကော်လံ ၅ သို့ ☆

ယနေ့ ဖတ်စရာ

ပိုးသတ်ဆေး မှတ်ပုံတင်အဖွဲ့၏ (၄၅)ကြိမ်မြောက် အစည်းအဝေးတွင် ပိုးသတ်ဆေးအမျိုးပေါင်း ၁၈၅ မျိုး အတည်ပြုပေးနိုင်ရေး စိစစ်ဆွေးနွေး
စာမျက်နှာ » ၇

သာစည်မြို့နှင့် တာချီလိတ်မြို့နယ်တို့၌ စိတ်ကြွရူးသွပ်ဆေးပြားများ သိမ်းဆည်းရမိ
စာမျက်နှာ » ၁၅

အိန္ဒိယ-မြန်မာ IT ကျွမ်းကျင်မှု မြှင့်တင်ရေး ပူးပေါင်းဆောင်ရွက်
စာမျက်နှာ » ၁၆

အားကောင်းသောမုန်တိုင်းငယ်၏ အရှိန်ကြောင့် နေရာကွက်၍ မိုးကြီးနိုင်

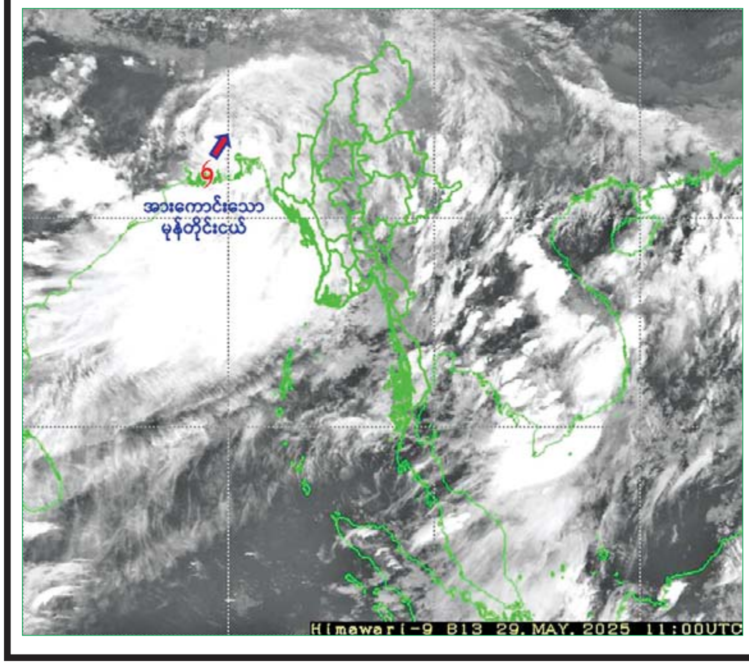

နေပြည်တော် မေ ၂၉

အားကောင်းသော မုန်တိုင်းငယ်အခြေအနေ

ယနေ့ညနေ ၅ နာရီခွဲ တိုင်းထွာချက်များအရ အိန္ဒိယနိုင်ငံ အနောက်ဘင်္ဂလားပြည်နယ်နှင့် ဘင်္ဂလားဒေ့ရှ်နိုင်ငံကမ်းခြေတို့ကို ဆာဂါကျွန်းနှင့် ခီပူပါရာမြို့တို့အကြားမှ ဖြတ်ကျော်ခဲ့သော အားကောင်းသော မုန်တိုင်းငယ်သည် အရှေ့မြောက်ဘက်သို့ ရွေ့လျားခဲ့ပြီး ဘင်္ဂလားဒေ့ရှ်နိုင်ငံ မွန်ဂလမြို့၏ အနောက်တောင်ဘက်မှ ကုန်းတွင်းပိုင်းဒေသများကို ဆက်လက် ဖြတ်ကျော်လျက်ရှိသည်။

စာမျက်နှာ ၁၈ ကော်လံ ၁ သို့ ✳

အာရှဖလား ယူ-၂၃ ခြေစစ်ပွဲတွင် မြန်မာအသင်း အုပ်စု(B)တွင် ကျရောက်

ရန်ကုန် မေ ၂၉

၂၀၂၆ အာရှဖလား ယူ-၂၃ ခြေစစ်ပွဲ အုပ်စုမဲခွဲပွဲကို မေ ၂၉ ရက်က ကျင်းပရာ မြန်မာအသင်းသည် အုပ်စု(B)တွင် ကျရောက်ခဲ့သည်။

ယင်းခြေစစ်ပွဲကို စက်တင်ဘာ ၃ ရက်မှ ၉ ရက်အထိ ကျင်းပမည်ဖြစ်ပြီး အသင်းစုစုပေါင်း ၄၄ သင်းကို လေးသင်း ၁၁ အုပ်စုခွဲ၍ ပြုလုပ်မည်ဖြစ်သည်။ အုပ်စုခွဲဝေထားမှုအရ အုပ်စု(A)တွင် ဂျော်ဒန်၊ တာ့ခ်မင်နစ္စတန်၊ တရုတ်တိုင်ပေ၊ ဘူတန်၊ အုပ်စု(B)တွင် ဂျပန်၊ ကူဝိတ်၊ မြန်မာ၊ အာဖဂန်နစ္စတန်၊ အုပ်စု(C)တွင် ဗီယက်နမ်၊ ယီမင်၊ စင်ကာပူ၊ ဘင်္ဂလားဒေ့ရှ်၊ အုပ်စု(D)တွင် ဩစတြေးလျ၊ တရုတ်၊ တီမော၊ မြောက်မာရီယာနာကျွန်းစု၊ အုပ်စု(E)တွင် ဥဇဘက်ကစ္စတန်၊ ပါလက်စတိုင်း၊ ကာဂျစ္စတန်၊ သီရိလင်္ကာ၊ အုပ်စု(F)တွင် ထိုင်း၊ မလေးရှား၊ လက်ဘနွန်၊ မွန်ဂိုလီးယား၊ အုပ်စု(G)တွင် အီရတ်၊ ကမ္ဘောဒီးယား၊ အိုမန်၊ ပါကစ္စတန်၊ အုပ်စု(H)တွင် ကာတာ၊ ဘာရိန်း၊ အိန္ဒိယ၊ ဘရူနိုင်း၊ အုပ်စု(I)တွင် ယူအေအီး၊ အီရန်၊ ဟောင်ကောင်၊ ဂူအမ်၊ အုပ်စု(J)တွင် တောင်ကိုရီးယား၊ အင်ဒိုနီးရှား၊ လာအို၊ မကာအို၊ အုပ်စု(K)တွင် တာဂျစ်ကစ္စတန်၊ ဆီးရီးယား၊ ဖိလစ်ပိုင်နှင့် နီပေါအသင်းတို့ ပါဝင်ကြသည်။

စာမျက်နှာ ၁၂ ကော်လံ ၅ သို့ ❖