ကြေးမုံ
The Mirror Daily
Established in 1957
၁၉၅၇ ဧပြီ ၁၆ တွင် စတင်တည်ထောင်သည်။

ကုသိုလ်ကောင်းမှု နေ့စဉ်ပြု

လိမ္မာသော ပန်းသည်သည် အထူးထူး အပြားပြား များစွာသော ပန်းပွင့်အပေါင်းမှ ပန်းကုံးများစွာတို့ကို ပြုရာသကဲ့သို့၊ (လိမ္မာသော) သူသည် ဥစ္စာတည်းဟူသော ပန်း၊ သဒ္ဓါတရားတည်းဟူသော ပန်းအစုမှ ကျောင်း၊ သင်္ကန်း၊ ဆွမ်း၊ ဆေးစသော များစွာသော ကုသိုလ်ကောင်းမှုတည်းဟူသော ပန်းကုံးတို့ကို ပြုရာ၏။ ပုပ္ဖဝဂ်(ဓမ္မပဒ-၅၃)

၁၃၈၇ ခုနှစ်၊ ပြာသိုလပြည့်ကျော် ၆ ရက်၊ ကြာသပတေးနေ့။ Thursday, 8 January 2026 ၁၂၀၅၆

အမျိုးသားကာကွယ်ရေးနှင့် လုံခြုံရေးကောင်စီ၏ ဦးတည်ချက်(၄)ရပ်

၁။ နိုင်ငံတော်၏ အမျိုးသားအကျိုးစီးပွားကို အလေးထား၍ စစ်မှန် စည်းကမ်းပြည့်ဝသော ပါတီစုံဒီမိုကရေစီစနစ်ကို အကောင်အထည် ဖော်နိုင်မည့် နိုင်ငံရေးအင်အားစုများ၊ ပြည်သူ့ကိုယ်စားလှယ်များ ဖြစ်ပေါ်လာစေရန် အစဉ်တစိုက်ဆောင်ရွက်ရေး။

၂။ နိုင်ငံ့စီးပွားဖွံ့ဖြိုးတိုးတက်ရေး၌ အဓိကနှင့် အခြေခံအုတ်မြစ်ဖြစ်သည့် စိုက်ပျိုးရေးကဏ္ဍ စဉ်ဆက်မပြတ်တိုးတက်၍ စိုက်ပျိုးမွေးမြူရေးကို အခြေခံသည့် စက်မှုကဏ္ဍ(Agro-based Industries) ဖွံ့ဖြိုးတိုးတက်မှုမှသည် ပြည်သူတို့၏ လူမှုစီးပွားဘဝကို စဉ်ဆက်မပြတ် မြှင့်တင်ရေး။

၃။ နိုင်ငံတော် စဉ်ဆက်မပြတ်ဖွံ့ဖြိုးတိုးတက်ခိုင်မာစေရေးအတွက် အမျိုးသားပညာရေးကဏ္ဍ၊ ကျန်းမာရေးကဏ္ဍတို့ကို အလေးထား မြှင့်တင်ရေး။

၄။ ပါတီစုံဒီမိုကရေစီ အထွေထွေရွေးကောက်ပွဲလုပ်ငန်းစဉ်များ အောင်မြင်ပြီး ပြည်သူလူထုတစ်ရပ်လုံး လိုလားတောင့်တသည့် ပါတီစုံဒီမိုကရေစီစနစ်ကို အောင်မြင်စွာ လျှောက်လှမ်းနိုင်ရေး ပြည်သူလူထု၏ ပူးပေါင်းပါဝင်မှုဖြင့် အကောင်အထည်ဖော်ဆောင်ရွက်ရေး။

ရွေးကောက်ပွဲကုန်ကျစရိတ် စာရင်းအား သတ်မှတ်ရက်အတွင်း တင်သွင်းကြရန်နှိုးဆော်

ပြည်ထောင်စုသမ္မတမြန်မာနိုင်ငံတော်
ပြည်ထောင်စုရွေးကောက်ပွဲကော်မရှင်
အသိပေးနှိုးဆော်စာ
၂၀၂၆ ခုနှစ်၊ ဇန်နဝါရီလ ၇ ရက်

၂၀၂၅ ခုနှစ်၊ ဒီဇင်ဘာလ ၂၈ ရက်နေ့တွင် ပါတီစုံဒီမိုကရေစီအထွေထွေရွေးကောက်ပွဲအပိုင်း(၁)အား မြို့နယ် ၁၀၂ မြို့နယ်၌ ကျင်းပပြုလုပ်ခဲ့ပြီးဖြစ်ပါသည်။

အထွေထွေရွေးကောက်ပွဲအပိုင်း(၁)တွင် သက်ဆိုင်ရာ လွှတ်တော်ရွေးကောက်ပွဲ နည်းဥပဒေ ၁၀၂ အရ သက်ဆိုင်ရာ တိုင်းဒေသကြီး သို့မဟုတ် ပြည်နယ်ကော်မရှင်အဖွဲ့ခွဲက ရွေးကောက်တင်မြှောက်ခံရသူ လွှတ်တော်ကိုယ်စားလှယ်၏အမည်ကို ကြေညာသည့်နေ့မှစ၍ ရက်ပေါင်း ၃၀ အတွင်း ယင်းမဲဆန္ဒနယ်အသီးသီးတွင် ဝင်ရောက်ယှဉ်ပြိုင်ခဲ့သော လွှတ်တော်ကိုယ်စားလှယ်လောင်းများသည် အမည်စာရင်းတင်သွင်းလွှာတင်သွင်းခဲ့သည့် သက်ဆိုင်ရာကော်မရှင်အဖွဲ့ခွဲ သို့မဟုတ် ကော်မရှင်က သတ်မှတ်ပေးသည့် ခရိုင်ကော်မရှင်အဖွဲ့ခွဲအသီးသီးတွင် ရွေးကောက်ပွဲကုန်ကျစရိတ်စာရင်းကို ပုံစံ(၂၀)ဖြင့် တင်သွင်းကြရမည်ဖြစ်ပါသည်။

ရွေးကောက်ပွဲတွင် ဝင်ရောက်ယှဉ်ပြိုင်ခဲ့ကြသော လွှတ်တော်ကိုယ်စားလှယ်လောင်းများနှင့် ယင်းတို့၏ ရွေးကောက်ပွဲကိုယ်စားလှယ်များသည် ရွေးကောက်ပွဲကုန်ကျစရိတ်စာရင်းကို သတ်မှတ်ရက်အတွင်း မတင်သွင်းပါက သက်ဆိုင်ရာ လွှတ်တော်ရွေးကောက်ပွဲနည်းဥပဒေ ၁၀၉ အရ အရည်အချင်းပျက်ယွင်းသူအဖြစ် သတ်မှတ်ကြေညာခြင်းခံရမည်ဖြစ်ပါသည်။

သို့ဖြစ်ပါ၍ ရွေးကောက်ပွဲတွင် ဝင်ရောက်ယှဉ်ပြိုင်ခဲ့ကြသော လွှတ်တော်ကိုယ်စားလှယ်လောင်းများနှင့် ယင်းတို့၏ ရွေးကောက်ပွဲကိုယ်စားလှယ်များအနေဖြင့် ရွေးကောက်ပွဲကုန်ကျစရိတ်စာရင်းအား သတ်မှတ်ရက်အတွင်း တင်သွင်းကြရန် နှိုးဆော်အပ်ပါသည်။

ပြည်ထောင်စုရွေးကောက်ပွဲကော်မရှင်

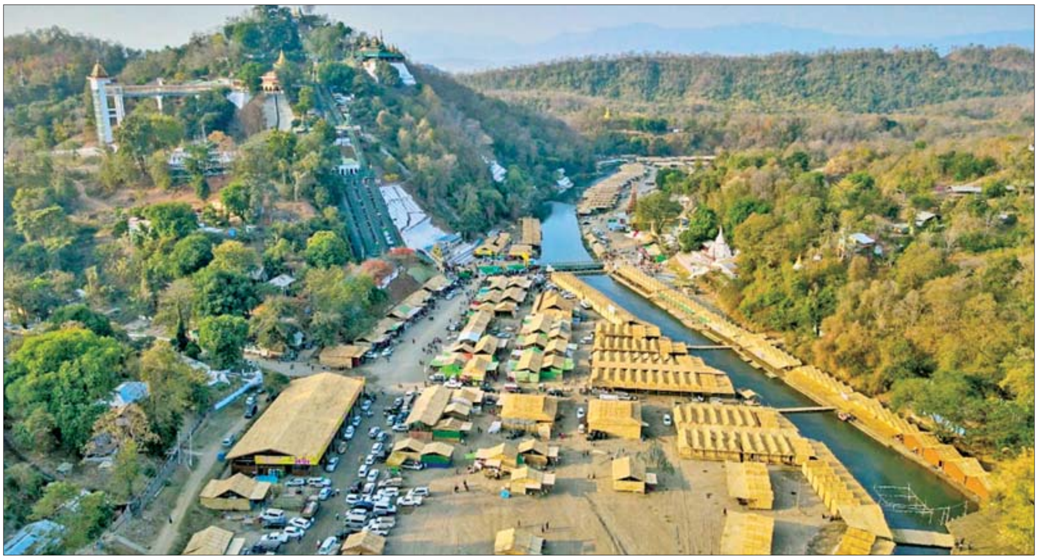

၂၀၂၅ ခုနှစ် မန်းရွှေစက်တော်ဘုရားပွဲတော်ကာလက ဆိုင်ခန်းများနှင့် တည်းခိုဆောင်များကို တွေ့ရစဉ်။

မန်းရွှေစက်တော်ဘုရားကြီးတွင် တည်းခိုဆောင်နှင့် ဈေးဆိုင်ခန်းများ စတင်ဆောက်လုပ်နေပြီး ဘုရားဖူးများအား ညအိပ်တည်းခိုခွင့်ပြုမည်

မင်းဘူး ဇန်နဝါရီ ၇

မကွေးတိုင်းဒေသကြီး မင်းဘူး(စကု)မြို့နယ်ရှိ မန်းရွှေစက်တော်ဘုရားပွဲတော် ကျင်းပစဉ်ကာလ ဘုရားဖူးလာရောက်ကြသူများ တည်းခိုနားနေနိုင်ရန် မန်းချောင်းသောင်ပြင်အတွင်း၌ တည်းခိုဆောင်နှင့် ဈေးဆိုင်ခန်းများ စတင်ဆောက်လုပ်နေပြီး ပွဲတော်ကာလ ဘုရားဖူးများအား ညအိပ်တည်းခိုခွင့်ပြုမည် ဖြစ်ကြောင်း မန်းရွှေစက်တော်ဘုရားပွဲတော်ကျင်းပရေး ဦးစီးကော်မတီထံမှ သိရသည်။ စာမျက်နှာ ၃ ကော်လံ ၁ သို့ ✣

ယနေ့ ဖတ်စရာ

၂၀၂၅ ခုနှစ်အတွက် မြန်မာ့ရုပ်ရှင်ထူးချွန်ဆုချီးမြှင့်ပွဲအခမ်းအနား အောင်မြင်စွာ ကျင်းပနိုင်ရန် အခမ်းအနားကျင်းပရေးဦးစီးကော်မတီ လုပ်ငန်းညှိနှိုင်း အစည်းအဝေးကျင်းပ
စာမျက်နှာ » ၃

တိုင်းဒေသကြီးလွှတ်တော် သို့မဟုတ် ပြည်နယ်လွှတ်တော်ကိုယ်စားလှယ်အဖြစ် ရွေးကောက်တင်မြှောက်ခံရသူများ အမည်စာရင်းကြေညာ
စာမျက်နှာ » ၄

ဒီမိုကရေစီလိုလားသူ ပြည်သူများ၏ ဆန္ဒအမှန်
ဆောင်းပါး စာမျက်နှာ » ၁၀

ပုဗ္ဗသီရိမြို့နယ်၌ စိုက်ပျိုးရေးလုပ်ငန်းများ ဖွံ့ဖြိုးတိုးတက်စေရေး မြေချဉ်ငန်ကိန်း လက်တွေ့တိုင်းတာခြင်း လက်တွေ့သရုပ်ပြပွဲ ကျင်းပ
စာမျက်နှာ » ၁၂

ကြေးမုံ

ရွေးကောက်ပွဲအောင်မြင်စွာကျင်းပပြီး စစ်မှန်သည့်ဒီမိုကရေစီဖော်ဆောင်

အမျိုးသားကာကွယ်ရေးနှင့် လုံခြုံရေးကောင်စီက ချမှတ်ထားသည့် ဦးတည်ချက်(၄)ရပ်၏ နောက်ဆုံးအချက်တွင်ပါရှိသည့် "ပါတီစုံဒီမိုကရေစီအထွေထွေ ရွေးကောက်ပွဲလုပ်ငန်းစဉ်များ အောင်မြင်ပြီး ပြည်သူလူထုတစ်ရပ်လုံး လိုလားတောင့်တသည့် ပါတီစုံဒီမိုကရေစီစနစ်ကို အောင်မြင်စွာလျှောက်လှမ်းနိုင်ရေး ပြည်သူလူထု၏ ပူးပေါင်းပါဝင်မှုဖြင့် အကောင်အထည်ဖော်ဆောင်ရွက်ရေး" အချက်ကို အကောင်အထည်ဖော် ဆောင်ရွက်လျက်ရှိရာ အောင်မြင်မှုများ အတိုင်းအတာတစ်ခုအထိ ရရှိခဲ့ပြီဖြစ်သည်။

ချမှတ်ခဲ့သည့် လုပ်ငန်းစဉ်များနှင့်အညီ ပါတီစုံဒီမိုကရေစီအထွေထွေ ရွေးကောက်ပွဲအပိုင်း(၁)ကို ၂၀၂၅ ခုနှစ် ဒီဇင်ဘာလ ၂၈ ရက်နေ့တွင် မြို့နယ်ပေါင်း ၁၀၂ မြို့နယ်၌ အောင်မြင်စွာကျင်းပနိုင်ခဲ့သည်ကို အားလုံးတွေ့ရှိခဲ့ရပြီးဖြစ်သည်။ ထို့ပြင် လာမည့် ဇန်နဝါရီလ ၁၁ ရက်နေ့တွင် မြို့နယ်ပေါင်း ၁၀၀ ၌ ရွေးကောက်ပွဲအပိုင်း(၂)ကို ဆက်လက်ကျင်းပသွားမည်ဖြစ်ရာ မဲဆန္ဒရှင်ပြည်သူများ သက်ဆိုင်ရာမဲရုံအသီးသီးသို့ သွားရောက်မဲပေးကြမည်ဖြစ်သည်။ ဆက်လက်၍ ရွေးကောက်ပွဲအပိုင်း(၃)ကို ဇန်နဝါရီလ ၂၅ ရက်နေ့တွင် ကျင်းပပြီး ရွေးကောက်ပွဲကို အောင်မြင်စွာ အဆုံးသတ်မည်ဖြစ်သည်။

နိုင်ငံတော်အနေဖြင့် မြို့နယ်ပေါင်း ၂၆၅ မြို့နယ်တွင် ရွေးကောက်ပွဲများ အောင်မြင်စွာကျင်းပနိုင်ရန် ကြိုတင်ပြင်ဆင် စနစ်တကျဆောင်ရွက်နိုင်ခဲ့သည်။ နိုင်ငံတစ်ဝန်းတွင် စုစုပေါင်း မြို့နယ် ၃၃၀ ရှိရာ စုစုပေါင်း ၈၀ ရာခိုင်နှုန်းအထိ လွှမ်းခြုံဆောင်ရွက်ပေးနိုင်မည်ဖြစ်သည်။ ရွေးကောက်ပွဲ ဖျက်သိမ်းထားသော မြို့နယ် ၆၅ မြို့နယ်တွင် နေထိုင်သည့်လူဦးရေသည် နိုင်ငံရှိ လူဦးရေစုစုပေါင်း၏ ၁၃ ရာခိုင်နှုန်းသာရှိကြောင်း တွေ့ရသည်။ မြန်မာနိုင်ငံ၏ ရွေးကောက်ပွဲသမိုင်းကြောင်းတွင် တည်ငြိမ်အေးချမ်းမှုလိုအပ်ချက်ကြောင့် ရွေးကောက်ပွဲကို အပိုင်းလိုက်ကျင်းပပေးခဲ့မှုများရှိခဲ့ပြီး ထိုအချိန်ကာလနှင့်နှိုင်းယှဉ်လျှင် ယခုရွေးကောက်ပွဲကို ပိုမိုလွှမ်းခြုံဆောင်ရွက်နိုင်သည်ကို တွေ့ရသည်။

ရွေးကောက်ပွဲနှင့်ပတ်သက်၍ မလိုသူများက မည်သို့ပင်ဝေဖန်ပြောဆိုနှောင့်ယှက်မှုများရှိသော်လည်း မဲဆန္ဒရှင်ပြည်သူများ၏ တက်ကြွစွာပါဝင်မဲပေးခဲ့ကြသောကြောင့် နှောင့်ယှက်မှုအမျိုးမျိုးတို့မှာ အချည်းနှီးဖြစ်ခဲ့သည်။ ရွေးကောက်ပွဲများသည် နိုင်ငံလူဦးရေ၏ ထက်ဝက်အောက်သာ လွှမ်းခြုံမှုရှိနိုင်သည်ဟု ထင်ကြေးနှင့် ပြောဆိုခဲ့ကြသည့် သတင်းမှားများ၊ အချက်အလက်လွဲမှားနေသူများ သို့မဟုတ် ဘက်လိုက်မှုရှိသော ပြည်ပလေ့လာသူများ၏ အမြင်များနှင့် မြေပြင်ပကတိအရှိတရားများမှာ ကွဲလွဲနေသည်ကို တွေ့ရမည်ဖြစ်သည်။ စိုးရိမ်ပူပန်ဝေဖန်မှုများကြားမှ မဖြစ်မနေ မဲပေးခဲ့ကြသူပြည်သူများသည် နိုင်ငံသားတာဝန်ကို ကျေပွန်စွာဆောင်ရွက်ခဲ့ကြသူများဖြစ်သည်။

မြန်မာနိုင်ငံတွင် အပိုင်းသုံးပိုင်းခွဲ၍ ကျင်းပသည့် ရွေးကောက်ပွဲများ အောင်မြင်ခြင်းသည် ထာဝရငြိမ်းချမ်းရေး၊ အမျိုးသားပြန်လည်သင့်မြတ်ရေး၊ တည်ငြိမ်အေးချမ်းရေးနှင့် သာယာဝပြောရေးကိုသာမက ဒေသတွင်းတည်ငြိမ်အေးချမ်းရေးကိုပါ များစွာအထောက်အကူပြုမည်ဖြစ်သည်။ ပါတီစုံဒီမိုကရေစီအထွေထွေရွေးကောက်ပွဲကို လွတ်လပ်ပြီး တရားမျှတသည့် ရွေးကောက်ပွဲ၊ ပွင့်လင်းမြင်သာသည့် ရွေးကောက်ပွဲဖြစ်ကြောင်း အသိအမှတ်ပြု မှတ်ကျောက်တင်နိုင်ရန်အတွက် နိုင်ငံတကာရွေးကောက်ပွဲစောင့်ကြည့်လေ့လာသူများ၊ နိုင်ငံတကာနှင့် ပြည်တွင်းသတင်းမီဒီယာအဖွဲ့အစည်းများမှ သတင်းမီဒီယာသမား စုစုပေါင်း ၁၅၄၄ ဦးခန့် စောင့်ကြည့်လေ့လာသတင်းယူခဲ့ကြသည်။

ကျင်းပပြီးစီးခဲ့သည့် ရွေးကောက်ပွဲအပိုင်း(၁)အပေါ် နိုင်ငံတကာရွေးကောက်ပွဲစောင့်ကြည့်လေ့လာသူများအနေဖြင့် မဲဆန္ဒရှင်ပြည်သူများ၏ စိတ်ပါဝင်စားမှု၊ အားတက်သရော လာရောက်မဲပေးခဲ့မှုများကို မြင်တွေ့ခဲ့ကြသည့်အတွက် အောင်မြင်သည့် ရွေးကောက်ပွဲဖြစ်ကြောင်း ထောက်ခံအားပေးအသိအမှတ်ပြု မှတ်ချက်စကားများ ပြောကြားခဲ့သည်ကို တွေ့ရသည်။ အခက်အခဲအမျိုးမျိုးကြားမှ လာရောက်မဲပေးခဲ့ကြသည့် မဲဆန္ဒရှင်ပြည်သူများအား ကျေးဇူးတင် အသိအမှတ်ပြုရမည်ဖြစ်သလို ပြည်ထောင်စုရွေးကောက်ပွဲကော်မရှင်အနေဖြင့် ရွေးကောက်ပွဲဆိုင်ရာ ဥပဒေ၊ နည်းဥပဒေများ၊ လုပ်ထုံးလုပ်နည်းများနှင့်အညီ မှန်ကန်ပွင့်လင်းမြင်သာမှုရှိစွာ ဆောင်ရွက်ခဲ့ကြပြီး ဆက်လက်၍လည်း ဆောင်ရွက်သွားနိုင်လိမ့်မည်ဟု ယုံကြည်သည်။

သို့ဖြစ်ရာ တပ်မတော်က နိုင်ငံတော်ကို စတင်တာဝန်ယူဆောင်ရွက်ချိန်ကတည်းက ကတိပြုထားသည့် ပြည်သူများလိုလားတောင့်တသော ပါတီစုံဒီမိုကရေစီအထွေထွေရွေးကောက်ပွဲ အောင်မြင်စွာကျင်းပနိုင်ရေး ဦးတည်ချက်ကို လက်တွေ့အကောင်အထည်ဖော်ဆောင်ရွက်နိုင်ခဲ့ပြီး မဲဆန္ဒရှင်ပြည်သူများ၏ တက်ကြွစွာပါဝင်ဆောင်ရွက်မှုဖြင့် ဂုဏ်သိက္ခာရှိသောရွေးကောက်ပွဲမှတစ်ဆင့် ဂုဏ်သိက္ခာရှိသော လွှတ်တော်အသီးသီး ဖွဲ့စည်းနိုင်ကာ စည်းကမ်းပြည့်ဝသည့် ဒီမိုကရေစီနိုင်ငံတော်သစ် အမြန်ဆုံးအကောင်အထည်ပေါ်လာအောင် ဆောင်ရွက်သွားနိုင်မည်ဟု ယုံကြည်ပါကြောင်း။ ။

မြန်မာနိုင်ငံ ပြန်တမ်း

ဝန်ထမ်းအဖွဲ့အစည်းအကြီးအမှူး ခန့်ထားခြင်း

အမျိုးသားကာကွယ်ရေးနှင့်လုံခြုံရေးကောင်စီသည် ပို့ဆောင်ရေးနှင့်ဆက်သွယ်ရေးဝန်ကြီးဌာန ကုန်းလမ်းပို့ဆောင်ရေးညွှန်ကြားမှုဦးစီးဌာနမှ ဒုတိယညွှန်ကြားရေးမှူးချုပ် ဦးနေလင်းကို ယင်းဦးစီးဌာန၏ ညွှန်ကြားရေးမှူးချုပ်အဖြစ် တာဝန်ဝတ္တရားများကို စတင်ဆောင်ရွက်သည့်နေ့မှစ၍ အစမ်းခန့်ထားလိုက်သည်။

၇ - ၁ -၂၀၂၆ ရက်နေ့ ဓာတ်သတ္တု(ရွှေ)ရည်ညွှန်းဈေး

သိပ်သည်းဆ ၁၉.၂၅ ဂရမ်/ ကုဗစင်တီမီတာနှင့်အထက်ရှိ စံချိန်မီ ရွှေတစ်ကျပ်သား (၁၆.၃၂၉၃၂၅ ဂရမ်)၏ **ဈေးနှုန်းမှာ** ငွေကျပ် ၆၀၀၀၀၀၀ ဖြစ်သည်။ ဓာတ်သတ္တု(ရွှေ) ရည်ညွှန်းဈေးသတ်မှတ်ရေးကော်မတီ

ဒို့ညီနောင်ထု တည်ထောင်ပြု ပြည်ထောင်စုအတွက် လက်ချင်းဆက်

စည်းလုံးချစ်ကြည် မြဲခိုင်ကျည် ပေါင်းစုညီညာ ပြည်သာယာ

ရန်ကုန်စတော့အိတ်ချိန်းဈေးကွက်

၇ - ၁ - ၂၀၂၆

ကုမ္ပဏီအမည်	အဖွင့်ဈေး (ကျပ်)	အပိတ်ဈေး (ကျပ်)	ရှယ်ယာစောင်ရေ	ရှယ်ယာတန်ဖိုး (ကျပ်)
FMI	၈,၆၀၀	၈,၆၀၀	၁၇၈	၁,၅၃၀,၈၀၀
MTSH	၃,၇၅၀	၃,၈၀၀	၁,၀၅၃	၃,၉၆၁,၃၅၀
MCB	၇,၈၀၀	၇,၇၀၀	၅၈	၄၅၀,၉၀၀
FPB	၂,၅၀၀	၂,၅၅၀	၅၉	၁၄၇,၆၅၀
TMH	၃,၅၀၀	၃,၂၅၀	၁၇	၅၇,၂၀၀
EFR	၁,၆၅၀	၁,၆၅၀	၄,၀၄၉	၆,၅၈၀,၈၅၀
AMATA	၄,၈၀၀	၄,၃၀၀	၄၅	၁၉၈,၈၀၀
MAEX	၃,၃၀၀	၃,၃၀၀	၁၇၁	၅၆၄,၃၀၀
MADPL(PLB)	၂,၇၀၀	၂,၇၀၀	၃,၉၄၂	၁၀,၆၄၃,၄၀၀
ASPGB(PLB)	၅၀,၀၀၀	၄၇,၀၀၀	၁,၃၂၁	၆၄,၇၄၇,၀၀၀

ရန်ကုန်စတော့အိတ်ချိန်းမှရယူသည်။

ကြေးမုံ

စာတည်းမှူးချုပ် - ဝင်းနိုင်
ခေတ္တ စာတည်းမှူး - အေဝမ်းစိုး
စာတည်းများ - စန်းအောင်၊ ခင်ခင်သက်၊ ယုဝါဝါ၊ သီသီမင်း၊ ဟိန်းထက်လင်း၊ သက်ထွေး၊ စန်းယဉ်ဦး၊ နိုင်လင်းကြည်
ဘာသာပြန် - အောင်ကျော်ကျော်၊ စိုးသူရ
အကြီးတန်း သတင်းထောက်များ - စိုးအောင်၊ ခင်မို့မို့အောင်၊ ခင်မျိုးနိုင်၊ မာမာစိုး၊ ခိုင်သန္တာရွှေ၊ ခင်ယုဆွေ၊ အိအိမွန်
အငယ်တန်း သတင်းထောက်များ - အောင်ကျော်ဦး၊ သန်းတင်အောင် ခင်သက်မွန်၊ မြသီတာ
သုတေသန - ဇင်မာဝင့်
စာပြင် - ခင်နှင်းယုနှင့်အဖွဲ့
စာမျက်နှာဖွဲ့စည်းမှုနှင့် ဒီဇိုင်း - နီလာစိုးနှင့်အဖွဲ့
အီးမေးလ်နှင့် အွန်လိုင်း - စိုးချစ်ဦးနှင့်အဖွဲ့

ပုံနှိပ်ခြင်းလုပ်ငန်းအမှတ် (၀၀၆၄၀)၊
ပုံနှိပ်ထုတ်ဝေခွင့်အမှတ်(၀၀၇၇၁)ဖြင့်
ကြေးမုံသတင်းစာတိုက်က ထုတ်ဝေသည်။

Gmail themirror.npt@gmail.com
https://www.moi.gov.mm/km

နေပြည်တော် - စာတည်းမှူး ၀၆၇-၃၆၁၂၆၊ စာတည်းအဖွဲ့ ၀၆၇-၃၆၁၂၈၊ ၀၆၇-၃၆၁၃၀၊ ဖက်စ် ၀၆၇-၃၆၁၂၅
ရန်ကုန်ရုံးခွဲ - အမှတ် ၇၇၊ ၅၂ လမ်းနှင့် မဟာဗန္ဓုလလမ်းထောင့်၊ ပုဇွန်တောင်မြို့နယ်၊ ရန်ကုန်မြို့၊ စာတည်းဌာန ၀၁-၂၉၂၈၃၂
မန်နေဂျာ - ၀၁-၈၆၁၀၀၆၈၅၊ စီမံ/ငွေစာရင်း ၀၁-၂၉၁၄၅၄၊ ဖြန့်ချိရေး ၀၁-၂၉၂၈၃၀၊ ကြော်ငြာ ၀၁-၃၉၇၃၃၀၊ ဖက်စ် ၀၁-၂၀၃၃၅၁

ပြည်ထောင်စုသမ္မတမြန်မာနိုင်ငံတော်၏ (၇၈)နှစ်မြောက် လွတ်လပ်ရေးနေ့အတွက် ပြည်ပနိုင်ငံအသီးသီးမှ နိုင်ငံ့အကြီးအကဲများက ဝမ်းမြောက်ကြောင်း သဝဏ်လွှာများ ပေးပို့

နေပြည်တော် ဇန်နဝါရီ ၇

၂၀၂၆ ခုနှစ် ဇန်နဝါရီလ ၄ ရက်နေ့တွင် ကျရောက်သည့် ပြည်ထောင်စုသမ္မတမြန်မာနိုင်ငံတော်၏ (၇၈)နှစ်မြောက်လွတ်လပ်ရေးနေ့အခါသမယအတွက် ပြည်ပနိုင်ငံအသီးသီးမှ နိုင်ငံ့အကြီးအကဲများက ပြည်ထောင်စုသမ္မတမြန်မာနိုင်ငံတော် ယာယီသမ္မတ ဗိုလ်ချုပ်မှူးကြီးမင်းအောင်လှိုင်ထံ ဝမ်းမြောက်ကြောင်း သဝဏ်လွှာများ အသီးသီးပေးပို့ကြသည်။

ပြည်ထောင်စုသမ္မတမြန်မာနိုင်ငံတော် ယာယီသမ္မတ ဗိုလ်ချုပ်မှူးကြီး မင်းအောင်လှိုင် ထံသို့ နီကာရာဂွါသမ္မတနိုင်ငံ ပူးတွဲသမ္မတများဖြစ်ကြသည့် မစ္စတာ ဒန်နီရယ် အော်တီဂါ ဆာဗေဒရာ နှင့် မစ္စ ရိုဆာရီယို မူရီလို တို့ထံမှ ပေးပို့သည့် ဝမ်းမြောက်ကြောင်း သဝဏ်လွှာ

ပြည်ထောင်စုသမ္မတမြန်မာနိုင်ငံတော်၏ (၇၈)နှစ်မြောက် လွတ်လပ်ရေးနေ့အခါသမယတွင် နီကာရာဂွါသမ္မတနိုင်ငံ အစိုးရကိုယ်စား နီကာရာဂွါပြည်သူများနှင့် မိမိမှ အဆွေတော်နှင့် မြန်မာပြည်သူများအား ဂုဏ်ယူဝမ်းမြောက်ပါကြောင်း နှုတ်ခွန်းဆက်သအပ်ပါသည်။

နီကာရာဂွါအစိုးရအနေဖြင့် မြန်မာပြည်သူများ ခေတ်အဆက်ဆက်ထိန်းသိမ်းခဲ့သည့် အမျိုးသားရေး စရိုက်လက္ခဏာများကို ခိုင်မာစေသည့် ယဉ်ကျေးမှုအမွေအနှစ်ကြွယ်ဝမှု၊ ဘာသာတရားကိုင်းရှိုင်းမှုနှင့် ညီရင်းအစ်ကိုစိတ်ဓာတ်တို့အပေါ် အလေးအနက် အသိအမှတ်ပြု တန်ဖိုးထားပါသည်။

မိမိတို့အနေဖြင့် ယခုကဲ့သို့သော အခါသမယတွင် သာယာလှပသော မြန်မာနိုင်ငံအတွင်း နေထိုင်ကြသည့် မြန်မာပြည်သူများအားလုံး အပြန်အလှန်နားလည်မှုနှင့် ကောင်းကျိုးချမ်းသာများဖြင့် အနာဂတ်လမ်းခရီးကို လျှောက်လှမ်းနိုင်ပါစေကြောင်း ဆန္ဒပြုအပ်ပါသည်။

မိမိတို့နှစ်နိုင်ငံအစိုးရနှင့် ပြည်သူများအကြား ချစ်ကြည်ရင်းနှီးမှု၊ စည်းလုံးညီညွတ်မှုနှင့် အပြန်အလှန်လေးစားမှုတို့ကို ခိုင်မာလာစေရေး ကတိကဝတ်ကို ထပ်လောင်းအတည်ပြုပါသည်။

ချစ်ခင်လေးစားရပါသော ညီအစ်ကိုရင်းချာ ယာယီသမ္မတကြီးခင်ဗျာ မြန်မာပြည်သူများအတွက် ပေးပို့သော နီကာရာဂွါပြည်သူများ၏ ချစ်ခင်ရင်းနှီးမှုကို လက်ခံပေးပါရန် ပြောကြားလိုပါသည်။

၂၀၂၅ ခုနှစ်အတွက် မြန်မာ့ရုပ်ရှင်ထူးချွန်ဆုချီးမြှင့်ပွဲအခမ်းအနား အောင်မြင်စွာ ကျင်းပနိုင်ရန် အခမ်းအနားကျင်းပရေးဦးစီးကော်မတီ လုပ်ငန်းညှိနှိုင်းအစည်းအဝေးကျင်းပ

နေပြည်တော် ဇန်နဝါရီ ၇

၂၀၂၅ ခုနှစ်အတွက် မြန်မာ့ရုပ်ရှင်ထူးချွန်ဆုချီးမြှင့်ပွဲအခမ်းအနား အောင်မြင်စွာကျင်းပနိုင်ရန် အခမ်းအနားကျင်းပရေးဦးစီးကော်မတီ လုပ်ငန်းညှိနှိုင်းအစည်းအဝေးကို ယနေ့မွန်းလွဲပိုင်းတွင် နေပြည်တော်ရှိ ပြန်ကြားရေးဝန်ကြီးဌာန အစည်းအဝေးခန်းမ၌ ကျင်းပသည်။

အစည်းအဝေးသို့ မြန်မာ့ရုပ်ရှင်ထူးချွန်ဆုချီးမြှင့်ပွဲအခမ်းအနား ကျင်းပရေးဦးစီးကော်မတီ ဥက္ကဋ္ဌ ပြန်ကြားရေးဝန်ကြီးဌာန ပြည်ထောင်စုဝန်ကြီး ဦးမောင်မောင်အုန်း၊ ဦးစီးကော်မတီ ဒုတိယဥက္ကဋ္ဌ နေပြည်တော်ကောင်စီဥက္ကဋ္ဌ ဦးသန်းထွန်းဦး၊ လုပ်ငန်းကော်မတီ ဥက္ကဋ္ဌ ဒုတိယဝန်ကြီး ဦးရဲတင့်၊ ဦးစီးကော်မတီ အတွင်းရေးမှူးနှင့် အဖွဲ့ဝင်များ၊ ဆပ်ကော်မတီဥက္ကဋ္ဌများနှင့် တာဝန်ရှိသူများ တက်ရောက်ကြပြီး မြန်မာနိုင်ငံရုပ်ရှင်အစည်းအရုံး ဥက္ကဋ္ဌ ဦးကြည်စိုးထွန်း၊ မြန်မာနိုင်ငံဂီတအစည်းအရုံး (ဗဟို)ဥက္ကဋ္ဌ ဦးလွင်မြင့်နှင့် ဝတ်စားဆင်ယင်မှု အကောင်းဆုံးဆုရွေးချယ်ရေး ဆပ်ကော်မတီဥက္ကဋ္ဌ အကယ်ဒမီ ဒေါ်ဆွေဇင်ထိုက်တို့က အွန်လိုင်းမှ တက်ရောက်ကြသည်။

ဦးစွာ ဦးစီးကော်မတီဥက္ကဋ္ဌ ပြည်ထောင်စုဝန်ကြီး ဦးမောင်မောင်အုန်းက မြန်မာ့ရုပ်ရှင်ထူးချွန်ဆုချီးမြှင့်ပွဲအခမ်းအနားကို ဖေဖော်ဝါရီ ၇ ရက်တွင် နေပြည်တော်၌ ကျင်းပသွားမည်ဖြစ်ပါကြောင်း၊ ၂၀၂၅ ခုနှစ်အတွင်း ရုံတင်ဇာတ်ကားများထဲမှ ရွေးချယ်ထားသော ဆန်ခါတင်ဇာတ်ကားများကို ဆုရွေးချယ်ရေးဆပ်ကော်မတီက အသေးစိတ်ကြည့်ရှုစစ်ဆေးနေပြီဖြစ်ပါကြောင်း၊ အခမ်းအနားပြင်ဆင်ရေးအတွက် Forever Group Company Limited နှင့် ပေါင်းစပ်ပြီး ယခင်နှစ်များထက် ပိုမိုကောင်းမွန်အောင် ဆောင်ရွက်သွားမည်ဖြစ်ပါကြောင်း၊ မြန်မာ့ရုပ်ရှင်ထူးချွန်ဆုချီးမြှင့်ပွဲကို ခမ်းခမ်းနားနား အောင်အောင်မြင်မြင် ကျင်းပနိုင်ရန် သက်ဆိုင်ရာကဏ္ဍအလိုက် အားလုံးဝိုင်းဝန်းပူးပေါင်းဆောင်ရွက်ကြစေလိုပါကြောင်း ပြောကြားသည်။(ဓါတ်ပုံ)

ထို့နောက် ဦးစီးကော်မတီ ဒုတိယဥက္ကဋ္ဌ နေပြည်တော်ကောင်စီဥက္ကဋ္ဌ ဦးသန်းထွန်းဦးက နေပြည်တော်ကောင်စီနှင့် နေပြည်တော်စည်ပင်သာယာရေးကော်မတီတို့အနေဖြင့် ဆုချီးမြှင့်ပွဲ အောင်မြင်စွာကျင်းပနိုင်ရေးအတွက် အချိန်နှင့်တစ်ပြေးညီ လိုအပ်သည်များကို ချိတ်ဆက်ဆောင်ရွက်သွားမည်ဖြစ်ပါကြောင်း ပြောကြားသည်။

ယင်းနောက် ဦးစီးကော်မတီ အတွင်းရေးမှူး ပြန်ကြားရေးဝန်ကြီးဌာန အမြဲတမ်းအတွင်းဝန်က အခမ်းအနားအတွက် စီစဉ်ဆောင်ရွက်ထားရှိမှုများနှင့်စပ်လျဉ်း၍ ရှင်းလင်းတင်ပြပြီး လုပ်ငန်းကော်မတီဥက္ကဋ္ဌ၊ ဦးစီးကော်မတီအဖွဲ့ဝင်များနှင့် ဆပ်ကော်မတီဥက္ကဋ္ဌများက ကဏ္ဍအလိုက် ရှင်းလင်း ဆွေးနွေးတင်ပြကြသည်။

တင်ပြချက်များအပေါ် ဦးစီးကော်မတီဥက္ကဋ္ဌ ပြည်ထောင်စုဝန်ကြီးက ပေါင်းစပ်ညှိနှိုင်းဆွေးနွေးပြီး နိဂုံးချုပ် အမှာစကားပြောကြားသည်။

သတင်းစဉ်

✣ ရွှေဖုံးမှ

"အနယ်နယ် အရပ်ရပ်မှ ဘုရားဖူးရဟန်းရှင်လူ မိဘပြည်သူများ စိတ်အေးချမ်းသာစွာ ဘုရားဖူးမြော်ရင်း ညအိပ်တည်းခိုနားနေနိုင်စေဖို့ တည်းခိုဆောင်အခန်းပေါင်း ၅၁၉ ခန်းနဲ့ ဈေးဆိုင်ခန်းပေါင်း ၇၇၉ ခန်းကို ဆောက်လုပ်နေပါတယ်။ ယခုလက်ရှိ ဘုရားပရိဝုဏ်အတွင်း တည်ဆောက် ပြုပြင်ထိန်းသိမ်းရေး လုပ်ငန်းအားလုံးကို မကြာမီရက်ပိုင်းအတွင်း အပြီးဆောင်ရွက်သွားမှာပါ။ တည်းခိုဆောင် ငှားရမ်းခနှုန်းထားတွေကတော့ တစ်ရက်ကို အထူးခန်း(VIP) တည်းခိုဆောင် (ရေချိုးခန်းနှင့် သန့်စင်ခန်းအပါ) ရေစပ်(ကမ်းစပ်) တစ်ခန်းကို ငွေကျပ် ၁၁၀၀၀၀ နှုန်း၊ ရိုးရိုး တည်းခိုဆောင် ရေစပ်(ကမ်းစပ်)တစ်ခန်းကို ငွေကျပ် ၈၀၀၀၀၊ ၆၀၀၀၀ နှုန်းနဲ့ ရိုးရိုးတည်းခိုဆောင် ရေစပ်(ကမ်းစပ်)တစ်ခန်းကို ငွေကျပ် ၆၀၀၀၀၊ ကုန်းပေါ်တစ်ခန်းကို ငွေကျပ် ၄၀၀၀၀ နှုန်းဆိုပြီး ညှိနှိုင်းသတ်မှတ်ပေးထားပါတယ်။ ဘုရားဖူးပြည်သူတွေ စိတ်အေးချမ်းသာစွာတည်းခိုနားနေနိုင်စေဖို့အတွက် တည်းခိုဆောင်ငှားရမ်းခတွေကို သတ်မှတ်နှုန်းထားထက် ပိုမိုကောက်ခံပါက တိုင်ကြားနိုင်သလို ထိရောက်စွာ အရေးယူဆောင်ရွက်သွားမှာဖြစ်ပါတယ်"ဟု မန်းရွှေစက်တော်ဘုရားပွဲတော် ကျင်းပရေးဦးစီးကော်မတီ ဥက္ကဋ္ဌ ခရိုင်အုပ်ချုပ်ရေးမှူး ဦးအေးလွင်က ပြောသည်။

မင်းဘူး(စကု)မြို့နယ်ရှိ မန်းရွှေစက်တော်ဘုရားပွဲတော်ကြီးကို ၂၀၂၆ ခုနှစ် ဇန်နဝါရီ ၂၂ ရက်မှ ဧပြီ ၁၇ ရက်အထိ (တပို့တွဲလဆန်း ၅ ရက်နေ့မှ မြန်မာနှစ်ဆန်း ၁ ရက်နေ့အထိ)ရက်ပေါင်း ၈၆ ရက်ကြာ စည်ကားသိုက်မြိုက်စွာ ကျင်းပသွားမည်ဖြစ်ကြောင်း၊ ဘုရားဖူးများ သွားလာရေး အဆင်ပြေစေရန်အတွက် သောင်ပြင်အတွင်း၌ ယာယီဘေလီ သံပေါင်တံတား (အထူးတံတား) တစ်စင်းကို တပ်ဆင်ဆောက်လုပ်ပေးထားကာ မင်းဘူး-ရွှေစက်တော်၊ ရွှေစက်တော်အခြေပြု တောင်ပေါ်-တောင်အောက်နှင့် ရွှေစက်တော်-ဆင်စခန်း မော်တော်ယာဉ်လိုင်းများကိုလည်း ပြေးဆွဲပေးသွားမည်ဖြစ်ကြောင်း မန်းရွှေစက်တော်ဘုရားဂေါပကအဖွဲ့ ဥက္ကဋ္ဌ ဦးအေးကိုထံမှ သိရသည်။

မောင်မောင်(မင်းဘူး)

ပေါက်ခေါင်းမြို့နယ်၌ ဆင်းရွှေကြာ(၂) နေကြာမျိုးအား မျိုးကောင်းမျိုးသန့်ထိန်းသိမ်းခြင်းလုပ်ငန်း ဆောင်ရွက်

ပေါက်ခေါင်း ဇန်နဝါရီ ၇

ပဲခူးတိုင်းဒေသကြီး ပေါက်ခေါင်းမြို့နယ် စိုက်ပျိုးရေးဦးစီးဌာနမှ စိုက်ပညာရှင် ကွင်းဝန်ထမ်းများသည် မစိုးရိမ်ကျေးရွာအုပ်စု ဆင်ဖြူကန်ကျေးရွာရှိ ဒေသခံတောင်သူများနှင့် ပူးပေါင်း၍ ဆင်းရွှေကြာ(၂) နေကြာမျိုးအား Phenotypic Recurrent Mass Selection နည်းစနစ်ဖြင့် မျိုးကောင်းမျိုးသန့် ထိန်းသိမ်းမြှင့်တင်ခြင်း လုပ်ငန်းများကို ဇန်နဝါရီ ၅ ရက်က ကွင်းဆင်းဆောင်ရွက်သည်။

ထိုသို့ ဆောင်ရွက်ရာတွင် စိုက်ပျိုးရေး ဝန်ထမ်းများက တောင်သူများအား ဆင်းရွှေကြာ (၂) နေကြာမျိုး၏ မူလမျိုးဗီဇလက္ခဏာများ သန့်စင်လာစေရဲ့ သာမက ပင်စည်သန်မာမှု၊ ရောဂါဒဏ်ခံနိုင်မှုနှင့် အစေ့တည်မှု အားကောင်းသည့် မျိုးစေ့များကို ရရှိစေမည် ဖြစ်ကြောင်းနှင့် ပြင်ပမှ မျိုးစေ့ဝယ်ယူရသည့် ကုန်ကျစရိတ်ကို လျှော့ချနိုင်ပြီး ဒေသတွင်း ဆီထွက်သီးနှံကဏ္ဍကိုလည်း တစ်ဖက်တစ်လမ်းမှ အထောက်အကူ ပြုစေမည်ဖြစ်ကြောင်း စိုက်ပျိုးရေးဦးစီးဌာနမှ သိရသည်။

ဖုန်းကျော်ဇင်(ပြန်/ဆက်)

■

ပဲခူးတိုင်းဒေသကြီး မိုးညိုမြို့နယ်အတွင်း ပါတီစုံဒီမိုကရေစီ အထွေထွေရွေးကောက်ပွဲ အပိုင်း(၂) အောင်မြင်စွာကျင်းပနိုင်ရေး သာယာဝတီခရိုင်မီးသတ်ဦးစီးဌာန လက်ထောက်ညွှန်ကြားရေးမှူး ဦးဟန်မြင့်ကျော်၊ မိုးညိုမြို့နယ်မီးသတ်ဦးစီးမှူး ဦးသက်ဇော်၊ မြို့နယ်လျှပ်စစ်မှူး ဦးဟန်ဆွေနှင့် အဖွဲ့ဝင် ၁၅ ဦးခန့်တို့ ဇန်နဝါရီ ၅ ရက်က ရပ်ကွက်/ကျေးရွာများရှိ မဲရုံများ၌ မီးဘေးလုံခြုံရေးစစ်ဆေးဆောင်ရွက်စဉ်။ မြို့နယ်(ပြန်/ဆက်)

တိုင်းဒေသကြီးလွှတ်တော် သို့မဟုတ် ပြည်နယ်လွှတ်တော်ကိုယ်စားလှယ်အဖြစ် ရွေးကောက်တင်မြှောက်ခံရသူများ အမည်စာရင်းကြေညာ

ပြည်ထောင်စုသမ္မတမြန်မာနိုင်ငံတော်
ပြည်ထောင်စုရွေးကောက်ပွဲကော်မရှင်

ကြေညာချက်အမှတ် (၁၀ / ၂၀၂၆)

၁၃၈၇ ခုနှစ်၊ ပြာသိုလပြည့်ကျော် ၅ ရက်
(၂၀၂၆ ခုနှစ်၊ ဇန်နဝါရီလ ၇ ရက်)

တိုင်းဒေသကြီးလွှတ်တော် သို့မဟုတ် ပြည်နယ်လွှတ်တော်ကိုယ်စားလှယ်အဖြစ် ရွေးကောက်တင်မြှောက်ခံရသူများ အမည်စာရင်းကြေညာခြင်း

၂၀၂၅ ခုနှစ်၊ ဒီဇင်ဘာလ ၂၈ ရက်နေ့တွင်စတင်၍ အပိုင်းလိုက်ကျင်းပသည့် ပါတီစုံဒီမိုကရေစီ အထွေထွေရွေးကောက်ပွဲတွင် သက်ဆိုင်ရာတိုင်းဒေသကြီးနှင့် ပြည်နယ် ကော်မရှင်အဖွဲ့ခွဲများက တိုင်းဒေသကြီးလွှတ်တော် သို့မဟုတ် ပြည်နယ်လွှတ်တော် ရွေးကောက်ပွဲဥပဒေပုဒ်မ ၄၉(ခ)နှင့်အညီ ထုတ်ပြန်ကြေညာချက်များအရ အောက်ဖော်ပြပါပုဂ္ဂိုလ်များသည် ယှဉ်တွဲပါ တိုင်းဒေသကြီးလွှတ်တော် သို့မဟုတ် ပြည်နယ်လွှတ်တော်ကိုယ်စားလှယ်များအဖြစ် ရွေးကောက်တင်မြှောက်ခံရသူများဖြစ်ကြောင်း ကြေညာလိုက်သည် -

စဉ်	အမည်	နိုင်ငံသားစိစစ်ရေးကတ်အမှတ်	မဲဆန္ဒနယ်/ကိုယ်စားလှယ်အမှတ်	ကိုယ်စားပြုပါတီ/တစ်သီးပုဂ္ဂလ
မွန်ပြည်နယ်(မဲအများဆုံးရသူအနိုင်ယူစနစ်)				
(၁)	ဦးဇေယျာဦး	၁၀/သဖရ(နိုင်) ၀၀၀၃၉၁	ကျိုက်ထိုမြို့နယ် ကိုယ်စားလှယ်အမှတ်(၁)	ပြည်ထောင်စုကြံ့ခိုင်ရေးနှင့် ဖွံ့ဖြိုးရေးပါတီ
(၂)	ဦးအောင်ထွဋ်	၆/ကသန(နိုင်) ၀၀၃၅၂၃	ကျိုက်မရောမြို့နယ် ကိုယ်စားလှယ်အမှတ်(၁)	ပြည်ထောင်စုကြံ့ခိုင်ရေးနှင့် ဖွံ့ဖြိုးရေးပါတီ
(၃)	ဦးအောင်ကြည်သိန်း	၁၂/မရက(နိုင်) ၀၁၈၁၅၀	ချောင်းဆုံမြို့နယ် ကိုယ်စားလှယ်အမှတ်(၁)	ပြည်ထောင်စုကြံ့ခိုင်ရေးနှင့် ဖွံ့ဖြိုးရေးပါတီ
(၄)	ဦးတင်ဇော်ထွန်း	၁၀/မလမ(နိုင်) ၀၉၅၄၃၆	မော်လမြိုင်မြို့နယ် ကိုယ်စားလှယ်အမှတ်(၁)	ပြည်ထောင်စုကြံ့ခိုင်ရေးနှင့် ဖွံ့ဖြိုးရေးပါတီ
(၅)	ဒေါ်လေးမိုးသူ	၁၀/သထန(နိုင်) ၀၈၆၃၈၃	သထုံမြို့နယ် ကိုယ်စားလှယ်အမှတ်(၁)	ပြည်ထောင်စုကြံ့ခိုင်ရေးနှင့် ဖွံ့ဖြိုးရေးပါတီ
ရန်ကုန်တိုင်းဒေသကြီး(မဲအများဆုံးရသူအနိုင်ယူစနစ်)				
(၆)	ဒေါ်သီသီမွန်	၁၂/ကမရ(နိုင်) ၀၅၀၀၄၂	ကမာရွတ်မြို့နယ် ကိုယ်စားလှယ်အမှတ်(၁)	ပြည်ထောင်စုကြံ့ခိုင်ရေးနှင့် ဖွံ့ဖြိုးရေးပါတီ
(၇)	ဦးသိန်းနိုင်	၁၂/ကတတ(နိုင်) ၀၀၁၉၆၂	ကျောက်တံတားမြို့နယ် ကိုယ်စားလှယ်အမှတ်(၁)	ပြည်ထောင်စုကြံ့ခိုင်ရေးနှင့် ဖွံ့ဖြိုးရေးပါတီ
(၈)	ဦးဝင်းသက်	၁၂/တကန(နိုင်) ၁၀၁၀၆၇	တိုက်ကြီးမြို့နယ် ကိုယ်စားလှယ်အမှတ်(၁)	ပြည်ထောင်စုကြံ့ခိုင်ရေးနှင့် ဖွံ့ဖြိုးရေးပါတီ
(၉)	ဦးနေဝင်း	၁၂/တတန(နိုင်) ၀၁၇၀၄၅	တွံတေးမြို့နယ် ကိုယ်စားလှယ်အမှတ်(၁)	ပြည်ထောင်စုကြံ့ခိုင်ရေးနှင့် ဖွံ့ဖြိုးရေးပါတီ
(၁၀)	ဦးစိုးယု	၁၂/ကမရ(နိုင်) ၀၃၇၁၆၀	ဒဂုံမြို့သစ်(တောင်ပိုင်း) မြို့နယ် ကိုယ်စားလှယ် အမှတ်(၁)	ပြည်ထောင်စုကြံ့ခိုင်ရေးနှင့် ဖွံ့ဖြိုးရေးပါတီ
(၁၁)	ဦးအောင်မိုးကျော်	၁၃/ရစန(နိုင်) ၀၀၄၈၃၅	ဗိုလ်တထောင်မြို့နယ် ကိုယ်စားလှယ်အမှတ်(၁)	ပြည်ထောင်စုကြံ့ခိုင်ရေးနှင့် ဖွံ့ဖြိုးရေးပါတီ
(၁၂)	ဦးမင်းသိန်းထွန်း	၈/ရစက(နိုင်) ၀၉၅၃၃၈	မရမ်းကုန်းမြို့နယ် ကိုယ်စားလှယ်အမှတ်(၁)	ပြည်ထောင်စုကြံ့ခိုင်ရေးနှင့် ဖွံ့ဖြိုးရေးပါတီ
(၁၃)	ဦးမျိုးမင်းနိုင်	၁၂/မဂဒ(နိုင်) ၁၀၄၆၆၅	မင်္ဂလာဒုံမြို့နယ် ကိုယ်စားလှယ်အမှတ်(၁)	ပြည်ထောင်စုကြံ့ခိုင်ရေးနှင့် ဖွံ့ဖြိုးရေးပါတီ
(၁၄)	ဦးကြည်မြင့်	၁၂/မဘန(နိုင်) ၀၁၇၁၈၆	မှော်ဘီမြို့နယ် ကိုယ်စားလှယ်အမှတ်(၁)	ပြည်ထောင်စုကြံ့ခိုင်ရေးနှင့် ဖွံ့ဖြိုးရေးပါတီ
(၁၅)	ဦးနိုင်ဝင်း	၁၂/မဂတ(နိုင်) ၀၀၀၁၁၇	သဃ်္ဃန်းကျွန်းမြို့နယ် ကိုယ်စားလှယ်အမှတ်(၁)	ပြည်ထောင်စုကြံ့ခိုင်ရေးနှင့် ဖွံ့ဖြိုးရေးပါတီ
(၁၆)	ဦးရန်မျိုးအောင်	၁၄/ဖပန(နိုင်) ၁၄၀၉၂၈	သန်လျင်မြို့နယ် ကိုယ်စားလှယ်အမှတ်(၁)	ပြည်ထောင်စုကြံ့ခိုင်ရေးနှင့် ဖွံ့ဖြိုးရေးပါတီ
(၁၇)	ဒေါ်ဇင်ဇင်မျိုးထွန်း	၁၂/ကမတ(နိုင်) ၀၆၄၅၉၅	အလုံမြို့နယ် ကိုယ်စားလှယ်အမှတ်(၁)	ပြည်ထောင်စုကြံ့ခိုင်ရေးနှင့် ဖွံ့ဖြိုးရေးပါတီ
ရှမ်းပြည်နယ်(မဲအများဆုံးရသူအနိုင်ယူစနစ်)				
(၁၈)	ဦးအာကာလင်း	၁၃/လရန(နိုင်) ၁၂၃၇၈၀	ပင်းတယမြို့နယ် ကိုယ်စားလှယ်အမှတ်(၁)	ပြည်ထောင်စုကြံ့ခိုင်ရေးနှင့် ဖွံ့ဖြိုးရေးပါတီ
(၁၉)	ခွန်ညိုမောင်	၁၃/ဆဆန(နိုင်) ၀၅၅၄၁၇	ဟိုပုံးမြို့နယ် ကိုယ်စားလှယ်အမှတ်(၁)	ပအိုဝ်းအမျိုးသား အဖွဲ့ချုပ်ပါတီ
(၂၀)	ဦးကျော်အောင်သန်း	၁၃/နခတ(နိုင်) ၀၀၃၄၀၅	နောင်ချိုမြို့နယ် ကိုယ်စားလှယ်အမှတ်(၁)	ပြည်ထောင်စုကြံ့ခိုင်ရေးနှင့် ဖွံ့ဖြိုးရေးပါတီ
(၂၁)	စိုင်းဟွမ်နွဲ့	၁၃/ကတန(နိုင်) ၀၀၆၀၀၆	ကျိုင်းတုံမြို့နယ် ကိုယ်စားလှယ်အမှတ်(၁)	ပြည်ထောင်စုကြံ့ခိုင်ရေးနှင့် ဖွံ့ဖြိုးရေးပါတီ
(၂၂)	စိုင်းအွန်ခမ်း	၁၃/တခလ(နိုင်) ၀၄၁၃၃၄	တာချီလိတ်မြို့နယ် ကိုယ်စားလှယ်အမှတ်(၁)	ပြည်ထောင်စုကြံ့ခိုင်ရေးနှင့် ဖွံ့ဖြိုးရေးပါတီ
(၂၃)	ခွန်ကြည်	၁၃/တကန(နိုင်) ၂၀၉၃၈၅	တောင်ကြီးမြို့နယ် ကိုယ်စားလှယ်အမှတ်(၁)	ပအိုဝ်းအမျိုးသား အဖွဲ့ချုပ်ပါတီ
(၂၄)	ဦးလင်းအောင်ဆွေ	၁၂/ဒဂန(နိုင်) ၀၁၆၁၉၆	နမ့်စန်မြို့နယ် ကိုယ်စားလှယ်အမှတ်(၁)	ပြည်ထောင်စုကြံ့ခိုင်ရေးနှင့် ဖွံ့ဖြိုးရေးပါတီ
(၂၅)	ဦးနော်တောင်	၁၃/မဆတ(နိုင်) ၀၃၃၈၈၄	မူဆယ်မြို့နယ် ကိုယ်စားလှယ်အမှတ်(၁)	ပြည်ထောင်စုကြံ့ခိုင်ရေးနှင့် ဖွံ့ဖြိုးရေးပါတီ
(၂၆)	စိုင်းခတ္တိယ	၁၃/မဆန(နိုင်) ၀၁၂၃၅၁	မိုင်းဆတ်မြို့နယ် ကိုယ်စားလှယ်အမှတ်(၁)	ပြည်ထောင်စုကြံ့ခိုင်ရေးနှင့် ဖွံ့ဖြိုးရေးပါတီ
(၂၇)	ဒေါက်တာလဆိုင်း	၁၃/လရန(နိုင်) ၀၀၇၁၄၂	လားရှိုးမြို့နယ် ကိုယ်စားလှယ်အမှတ်(၁)	ပြည်ထောင်စုကြံ့ခိုင်ရေးနှင့် ဖွံ့ဖြိုးရေးပါတီ
(၂၈)	စိုင်းကျော်ငွေး	၁၃/လခတ(နိုင်) ၀၀၁၃၅၂	လင်းခေးမြို့နယ် ကိုယ်စားလှယ်အမှတ်(၁)	ပြည်ထောင်စုကြံ့ခိုင်ရေးနှင့် ဖွံ့ဖြိုးရေးပါတီ
(၂၉)	ခွန်သက်နိုင်	၁၃/လလန(နိုင်) ၀၇၀၀၄၃	လွိုင်လင်မြို့နယ် ကိုယ်စားလှယ်အမှတ်(၁)	ပအိုဝ်းအမျိုးသား အဖွဲ့ချုပ်ပါတီ
ဧရာဝတီတိုင်းဒေသကြီး(မဲအများဆုံးရသူအနိုင်ယူစနစ်)				
(၃၀)	ဦးမြင့်ကြိုင်	၁၄/ကပန(နိုင်) ၀၀၅၄၂၇	ကျုံပျော်မြို့နယ် ကိုယ်စားလှယ်အမှတ်(၁)	ပြည်ထောင်စုကြံ့ခိုင်ရေးနှင့် ဖွံ့ဖြိုးရေးပါတီ
(၃၁)	ဦးအေးကျော်	၇/တငန(နိုင်) ၁၁၆၀၀၁	ပုသိမ်မြို့နယ် ကိုယ်စားလှယ်အမှတ်(၁)	ပြည်ထောင်စုကြံ့ခိုင်ရေးနှင့် ဖွံ့ဖြိုးရေးပါတီ
(၃၂)	ဦးစောသောင်းဒန်	၁၄/မအပ(နိုင်) ၀၃၉၉၉၇	မအူပင်မြို့နယ် ကိုယ်စားလှယ်အမှတ်(၁)	ပြည်ထောင်စုကြံ့ခိုင်ရေးနှင့် ဖွံ့ဖြိုးရေးပါတီ
(၃၃)	ဦးစိုးနိုင်	၁၄/မမန(နိုင်) ၁၁၀၄၈၄	မြောင်းမြမြို့နယ် ကိုယ်စားလှယ်အမှတ်(၁)	ပြည်ထောင်စုကြံ့ခိုင်ရေးနှင့် ဖွံ့ဖြိုးရေးပါတီ
(၃၄)	ဦးစိုးပိုင်	၁၄/ကခန(နိုင်) ၀၂၃၆၉၃	ကြံခင်းမြို့နယ် ကိုယ်စားလှယ်အမှတ်(၁)	တိုင်းရင်းသားစည်းလုံး ညီညွတ်ရေးပါတီ
(၃၅)	ဦးမျိုးမင်းသန်း	၁၄/မအန(နိုင်) ၁၄၈၅၀၀	မြန်အောင်မြို့နယ် ကိုယ်စားလှယ်အမှတ်(၁)	ပြည်ထောင်စုကြံ့ခိုင်ရေးနှင့် ဖွံ့ဖြိုးရေးပါတီ
(၃၆)	ဦးစန်းမင်း	၁၄/လပတ(နိုင်) ၀၁၁၀၀၁	လပွတ္တာမြို့နယ် ကိုယ်စားလှယ်အမှတ်(၁)	ပြည်ထောင်စုကြံ့ခိုင်ရေးနှင့် ဖွံ့ဖြိုးရေးပါတီ
(၃၇)	ဦးအေးဟန်	၁၄/ဟသတ(နိုင်) ၀၉၄၇၂၇	ဟင်္သာတမြို့နယ် ကိုယ်စားလှယ်အမှတ်(၁)	ပြည်ထောင်စုကြံ့ခိုင်ရေးနှင့် ဖွံ့ဖြိုးရေးပါတီ

(ပုံ) သန်းစိုး
ဥက္ကဋ္ဌ
ပြည်ထောင်စုရွေးကောက်ပွဲကော်မရှင်

ရေးမြို့နယ်၌ မဲဆန္ဒရှင်ပြည်သူများမဲပေးနိုင်ရေး အသိပေးနှိုးဆော်ခြင်းများ ဆောင်ရွက်

ရေး ဇန်နဝါရီ ၇

မွန်ပြည်နယ် ရေးမြို့နယ်၌ ဇန်နဝါရီ ၁၁ ရက်တွင် ကျင်းပမည့် ရွေးကောက်ပွဲ အပိုင်း(၂)ကို အောင်မြင်စွာကျင်းပနိုင်ရေးနှင့် ပြည်သူများ အဆင်ပြေချောမွေ့စွာ ဆန္ဒမဲပေးနိုင်ရေးအတွက် ကြိုတင်ပြင်ဆင်မှုများထားရှိရန် အသိပေးနှိုးဆော်ခြင်းကို ဇန်နဝါရီ ၁ ရက်မှစ၍ ညစဉ် ၇ နာရီမှ ၁၀ နာရီအထိ တာဝန်ရှိသူများက ရပ်ကွက်အလိုက်အသံချဲ့စက်ဖြင့် လှည့်လည်ဆောင်ရွက်ပေးသည်။

ထိုသို့အသိပေးနှိုးဆော်ခြင်းကို မြို့နယ်စီမံခန့်ခွဲရေးနှင့် အုပ်ချုပ်ရေးကော်မတီ၏ ကြီးကြပ်မှုဖြင့် ဌာနဆိုင်ရာတာဝန်ရှိသူများက ရေးမြို့နယ်အတွင်းရှိ မဲဆန္ဒရှင်ပြည်သူများအနေဖြင့် နိုင်ငံသားအခွင့်အရေး အပြည့်အဝရရှိစေရေးအတွက် ရွေးကောက်ပွဲကျင်းပမည့်နေ့တွင် မဲရုံသို့သွားရောက် မဲမပေးနိုင်သည့် သက်ကြီးရွယ်အိုများ၊ နာမကျန်းဖြစ်နေသူများ၊ အနာကြီးရောဂါ စွဲကပ်နေသူများ၊ သားဖွားနေသူ မဲဆန္ဒရှင်ပြည်သူများအနေဖြင့် ရပ်ကွက်/ကျေးရွာ ကော်မရှင်အဖွဲ့ခွဲများမှတစ်ဆင့် မြို့နယ်ကော်မရှင်အဖွဲ့ခွဲသို့ ကြိုတင်ဆန္ဒမဲပေးနိုင်ရေး ပုံစံ(၁၃)ဖြင့် လျှောက်ထားနိုင်ပြီး ဇန်နဝါရီ ၉ ရက်နှင့် ၁၀ ရက်တို့တွင်ကြိုတင်ဆန္ဒမဲပေးနိုင်ကြောင်းနှင့် နိုင်ငံသားတစ်ဦး၏တာဝန်ကျေပွန်စေရေးအတွက် မပျက်မကွက် မဲရုံသို့သွားရောက်၍ ဆန္ဒမဲပေးကြပါရန် အသိပေးနှိုးဆော်ထားကြောင်း သိရသည်။

မင်းမင်း

၂၀၂၅ ခုနှစ် ပါတီစုံဒီမိုကရေစီအထွေထွေရွေးကောက်ပွဲ (အပိုင်း ၁)
တိုင်းဒေသကြီးလွှတ်တော် သို့မဟုတ် ပြည်နယ်လွှတ်တော် ကိုယ်စားလှယ်လောင်းတစ်ဦးချင်း ဆန္ဒမဲရရှိမှုအခြေအနေ

စဉ်	မဲဆန္ဒနယ်	ကိုယ်စားလှယ်လောင်းအမည်	ပါတီ/တစ်သီးပုဂ္ဂလ	မဲရုံမဲ အရေအတွက်	ကြိုတင်မဲ အရေအတွက်	ခိုင်လုံမဲ စုစုပေါင်း	ခိုင်လုံမဲ ရာခိုင်နှုန်း
	မွန်ပြည်နယ်						
၁	ကျိုက်ထို			၂၀၉၇၀	၂၃၇၈	၂၃၃၄၈	
		ဦးဇေယျာဦး	ပြည်ထောင်စုကြံ့ခိုင်ရေးနှင့်ဖွံ့ဖြိုးရေးပါတီ	၇၇၀၉	၁၉၁၆	၉၆၂၅	၄၁.၂၂%
		ဦးရဲခန့်	တိုင်းရင်းသားစည်းလုံးညီညွတ်ရေးပါတီ	၃၉၄၄	၁၈၀	၄၁၂၄	၁၇.၆၆%
		ဒေါ်တင်တင်နွယ်	အမျိုးသားအကျိုးစီးပွားတိုးတက်ရေးပါတီ	၃၄၅၇	၅၇	၃၅၁၄	၁၅.၀၅%
		ဦးကျော်ဝင်းထွန်း	မွန်ညီညွတ်ရေးပါတီ	၂၆၇၁	၉၃	၂၇၆၄	၁၁.၈၄%
		ဦးဝင်းကြည်(ခ)မင်းကြည်	ပြည်သူ့ရှေ့ဆောင်ပါတီ	၁၈၃၉	၆၈	၁၉၀၇	၈.၁၇%
		ဒေါ်သွယ်သွယ်ဦး	ပြည်သူ့ပါတီ	၁၃၅၀	၆၄	၁၄၁၄	၆.၀၆%
၂	ကျိုက်မရော			၁၆၄၀၉	၄၆၆၃	၂၁၀၇၂	
		ဦးအောင်ထွဋ်	ပြည်ထောင်စုကြံ့ခိုင်ရေးနှင့်ဖွံ့ဖြိုးရေးပါတီ	၅၈၀၀	၄၂၀၄	၁၀၀၀၄	၄၇.၄၇%
		ဒေါက်တာနိုင်လှအောင်	မွန်ညီညွတ်ရေးပါတီ	၄၆၆၉	၂၂၃	၄၈၉၂	၂၃.၂၂%
		ဦးအောင်ဇော်စိုး	ပြည်သူ့ပါတီ	၂၀၆၉	၆၅	၂၁၃၄	၁၀.၁၃%
		ဒေါ်ကြူကြူမွေး	အမျိုးသားအကျိုးစီးပွားတိုးတက်ရေးပါတီ	၁၈၃၈	၅၇	၁၈၉၅	၈.၉၉%
		ဦးဘိုးပိန်	တိုင်းရင်းသားစည်းလုံးညီညွတ်ရေးပါတီ	၁၂၃၆	၆၇	၁၃၀၃	၆.၁၈%
		ဦးအောင်တင်ထူး	ပြည်သူ့ရှေ့ဆောင်ပါတီ	၇၉၇	၄၇	၈၄၄	၄.၀၁%
၃	ချောင်းဆုံ			၄၈၆၃၈	၂၉၇၉	၅၁၆၁၇	
		ဦးအောင်ကြည်သိန်း	ပြည်ထောင်စုကြံ့ခိုင်ရေးနှင့်ဖွံ့ဖြိုးရေးပါတီ	၁၈၉၆၁	၂၁၇၀	၂၁၁၃၁	၄၀.၉၄%
		ဦးနိုင်ထွန်းဦး	မွန်ညီညွတ်ရေးပါတီ	၂၀၀၃၂	၅၈၃	၂၀၆၁၅	၃၉.၉၄%
		ဒေါ်စီစီမာ	အမျိုးသားအကျိုးစီးပွားတိုးတက်ရေးပါတီ	၃၇၉၂	၉၀	၃၈၈၂	၇.၅၂%
		ဦးကျော်သိန်း	တိုင်းရင်းသားစည်းလုံးညီညွတ်ရေးပါတီ	၃၅၈၃	၈၄	၃၆၆၇	၇.၁၀%
		ဦးခန့်ကိုကို	ပြည်သူ့ရှေ့ဆောင်ပါတီ	၂၂၇၀	၅၂	၂၃၂၂	၄.၅၀%
၄	မော်လမြိုင်			၈၅၃၉၅	၅၃၇၅	၉၀၇၇၀	
		ဦးတင်ဇော်ထွန်း	ပြည်ထောင်စုကြံ့ခိုင်ရေးနှင့်ဖွံ့ဖြိုးရေးပါတီ	၂၈၄၇၉	၃၉၉၇	၃၂၄၇၆	၃၅.၇၈%
		ဦးနေလင်းကျော်	မွန်ညီညွတ်ရေးပါတီ	၂၆၀၇၅	၅၃၃	၂၆၆၀၈	၂၉.၃၁%
		ဦးသန်းအောင်	အမျိုးသားအကျိုးစီးပွားတိုးတက်ရေးပါတီ	၈၂၃၃	၁၇၁	၈၄၀၄	၉.၂၆%
		ဦးမျိုးအောင်	တိုင်းရင်းသားစည်းလုံးညီညွတ်ရေးပါတီ	၆၁၀၄	၂၁၇	၆၃၂၁	၆.၉၆%
		ဦးအောင်ထွန်းမြင့်	ပြည်သူ့ပါတီ	၄၇၄၉	၁၄၃	၄၈၉၂	၅.၃၉%
		ဦးဟိန်းလင်းအောင်	ပြည်သူ့ရှေ့ဆောင်ပါတီ	၄၅၂၆	၁၄၅	၄၆၇၁	၅.၁၅%
		ခွန်ကျော်ဆန်း	ပအိုဝ်းအမျိုးသားဖွံ့ဖြိုးတိုးတက်ရေးပါတီ	၃၈၆၉	၁၁၉	၃၉၈၈	၄.၃၉%
		ဦးဇော်မျိုးလတ်	ရှမ်းနှင့်တိုင်းရင်းသားများဒီမိုကရက်တစ်ပါတီ	၃၃၆၀	၅၀	၃၄၁၀	၃.၇၆%
၅	သထုံ			၄၁၆၀၉	၄၂၄၇	၄၅၈၅၆	
		ဒေါ်လေးမိုးသူ	ပြည်ထောင်စုကြံ့ခိုင်ရေးနှင့်ဖွံ့ဖြိုးရေးပါတီ	၁၃၀၅၉	၃၃၂၅	၁၆၃၈၄	၃၅.၇၃%
		ခွန်သက်မောင်မောင်	ပအိုဝ်းအမျိုးသားဖွံ့ဖြိုးတိုးတက်ရေးပါတီ	၇၆၆၄	၂၁၁	၇၈၇၅	၁၇.၁၇%
		ဒေါ်စုမြတ်သွယ်	တိုင်းရင်းသားစည်းလုံးညီညွတ်ရေးပါတီ	၆၄၅၁	၁၉၃	၆၆၄၄	၁၄.၄၉%
		ဦးဝင်းဇော်ဦး	အမျိုးသားအကျိုးစီးပွားတိုးတက်ရေးပါတီ	၅၈၃၀	၂၇၅	၆၁၀၅	၁၃.၃၁%
		ဦးဟန်ဝင်းအောင်	မွန်ညီညွတ်ရေးပါတီ	၃၄၄၄	၁၁၅	၃၅၅၉	၇.၇၆%
		ဦးယဉ်ဝင်းနိုင်	ပြည်သူ့ပါတီ	၂၈၅၁	၆၂	၂၉၁၃	၆.၃၅%
		ဦးဝင်းမင်းဦး	ပြည်သူ့ရှေ့ဆောင်ပါတီ	၂၃၁၀	၆၆	၂၃၇၆	၅.၁၉%
	ရန်ကုန်တိုင်းဒေသကြီး						
၆	ကမာရွတ်			၁၂၈၄၅	၉၀၉	၁၃၇၅၄	
		ဒေါ်သီသီမွန်	ပြည်ထောင်စုကြံ့ခိုင်ရေးနှင့်ဖွံ့ဖြိုးရေးပါတီ	၄၄၄၁	၆၂၉	၅၀၇၀	၃၆.၈၆%
		ဦးမြင့်သူ	တိုင်းရင်းသားစည်းလုံးညီညွတ်ရေးပါတီ	၂၄၂၀	၆၆	၂၄၈၆	၁၈.၀၇%
		ဦးထင်လင်းအောင်	ပြည်သူ့ပါတီ	၁၈၁၆	၅၈	၁၈၇၄	၁၃.၆၃%
		ဒေါ်အေးစန္ဒာမြင့်	တစ်သီးပုဂ္ဂလ	၁၆၀၄	၆၃	၁၆၆၇	၁၂.၁၂%
		ဦးသူထက်ကျော်လွင်	ပြည်သူ့ရှေ့ဆောင်ပါတီ	၁၅၆၀	၆၂	၁၆၂၂	၁၁.၇၉%
		ဒေါ်စောစန္ဒာမြင့်	ရှမ်းနှင့်တိုင်းရင်းသားများဒီမိုကရက်တစ်ပါတီ	၁၀၀၄	၃၁	၁၀၃၅	၇.၅၃%
၇	ကျောက်တံတား			၆၄၀၈	၇၃၈	၇၁၄၆	
		ဦးသိန်းနိုင်	ပြည်ထောင်စုကြံ့ခိုင်ရေးနှင့်ဖွံ့ဖြိုးရေးပါတီ	၃၀၀၂	၅၈၃	၃၅၈၅	၅၀.၁၇%
		ဦးကိုကိုနိုင်	ပြည်သူ့ပါတီ	၁၀၇၈	၅၂	၁၁၃၀	၁၅.၈၁%
		ဦးတင်ဇာလီဝင်းထွန်း	ပြည်သူ့ရှေ့ဆောင်ပါတီ	၆၈၉	၂၉	၇၁၈	၁၀.၀၅%
		ဦးမြသိန်း	တိုင်းရင်းသားစည်းလုံးညီညွတ်ရေးပါတီ	၅၈၆	၃၀	၆၁၆	၈.၆၂%
		ဦးချစ်သက်ပိုင်ဦး	ရှမ်းနှင့်တိုင်းရင်းသားများဒီမိုကရက်တစ်ပါတီ	၅၅၂	၂၄	၅၇၆	၈.၀၆%
		ဦးမြင့်ဦး	မြန်မာနိုင်ငံတောင်သူလယ်သမား ဖွံ့ဖြိုးတိုးတက်ရေးပါတီ	၅၀၁	၂၀	၅၂၁	၇.၂၉%
၈	တိုက်ကြီး			၁၁၆၄၀၇	၁၆၇၂၀	၁၃၃၁၂၇	
		ဦးဝင်းသက်	ပြည်ထောင်စုကြံ့ခိုင်ရေးနှင့်ဖွံ့ဖြိုးရေးပါတီ	၃၈၉၁၉	၁၁၉၅၀	၅၀၈၆၉	၃၈.၂၁%
		ဒေါ်အေးအေးပို	တိုင်းရင်းသားစည်းလုံးညီညွတ်ရေးပါတီ	၁၈၃၁၃	၁၄၂၁	၁၉၇၃၄	၁၄.၈၂%
		ဦးကျော်ကျော်လင်း	ပြည်သူ့ပါတီ	၁၃၂၆၄	၇၅၇	၁၄၀၂၁	၁၀.၅၃%
		ဦးမင်းနိုင်	ရှမ်းနှင့်တိုင်းရင်းသားများဒီမိုကရက်တစ်ပါတီ	၁၀၉၈၃	၅၁၄	၁၁၄၉၇	၈.၆၄%
		ဦးမျိုးဇော်ထွေး	ညီညွတ်ရေးနှင့်ဖွံ့ဖြိုးတိုးတက်ရေးပါတီ	၈၈၈၉	၅၂၃	၉၄၁၂	၇.၀၇%
		ဦးနေဇာလင်း	မြန်မာနိုင်ငံတောင်သူလယ်သမား ဖွံ့ဖြိုးတိုးတက်ရေးပါတီ	၇၈၄၂	၆၂၈	၈၄၇၀	၆.၃၆%
		ဦးမွန်းတင်အောင်နိုင်လင်း	ပြည်သူ့ရှေ့ဆောင်ပါတီ	၇၂၃၇	၄၀၂	၇၆၃၉	၅.၇၄%
		ဒေါ်ခင်စန်းဝင်း	ဒီမိုကရက်တစ်ပါတီ	၅၈၆၆	၂၂၄	၆၀၉၀	၄.၅၈%
		ဒေါ်နှင်းဦးမွန်	မတူကွဲပြားခြင်းနှင့်ငြိမ်းချမ်းရေးပါတီ	၅၀၉၄	၃၀၁	၅၃၉၅	၄.၀၅%

စာမျက်နှာ ၆ သို့ ❖

❖ စာမျက်နှာ ၅ မှ

၉	တွံတေး			၁၀၈၈၀၂	၄၉၅၇	၁၁၃၇၅၉	
		ဦးနေဝင်း	ပြည်ထောင်စုကြံ့ခိုင်ရေးနှင့်ဖွံ့ဖြိုးရေးပါတီ	၄၂၃၇	၃၄၁၉	၄၅၆၅၆	၄၀.၁၃%
		ဦးဗညားဆွေထွန်း	စစမျိုးဆက်ကျောင်းသားလူငယ်များ (ပြည်ထောင်စုမြန်မာနိုင်ငံ)ပါတီ	၂၇၈၁၀	၅၆၂	၂၈၃၇၂	၂၄.၉၄%
		ဒေါ်တင်ထားဝေ	မြန်မာနိုင်ငံတောင်သူလယ်သမားဖွံ့ဖြိုးတိုးတက်ရေးပါတီ	၉၃၈၂	၃၁၉	၉၇၀၁	၈.၅၃%
		ဦးဇော်မင်း	ပြည်သူ့ရှေ့ဆောင်ပါတီ	၉၃၁၉	၃၀၉	၉၆၂၈	၈.၄၆%
		ဒေါ်မျိုးပပအောင်	ပြည်သူ့ပါတီ	၈၀၉၂	၁၁၇	၈၂၀၉	၇.၂၂%
		ဦးမျိုးကိုကို	ရှမ်းနှင့်တိုင်းရင်းသားများဒီမိုကရက်တစ်ပါတီ	၇၁၃၄	၉၅	၇၂၂၉	၆.၃၆%
		ဦးဝင်းဇော်	ညီညွတ်ရေးနှင့်ဖွံ့ဖြိုးတိုးတက်ရေးပါတီ	၄၈၂၈	၁၃၆	၄၉၆၄	၄.၃၆%
၁၀	ဒဂုံမြို့သစ်(တောင်ပိုင်း)			၈၁၇၁၄	၂၃၃၅	၈၄၀၄၉	
		ဦးစိုးယု	ပြည်ထောင်စုကြံ့ခိုင်ရေးနှင့်ဖွံ့ဖြိုးရေးပါတီ	၂၈၄၈၆	၁၇၂၃	၃၀၂၀၉	၃၅.၉၄%
		ဒေါ်နွယ်နီကျော်	ပြည်သူ့ပါတီ	၁၂၄၈၃	၁၁၃	၁၂၅၉၆	၁၄.၉၉%
		ဦးကျော်ရဲပိုင်	ပြည်သူ့ရှေ့ဆောင်ပါတီ	၁၁၁၃၅	၁၆၃	၁၁၂၉၈	၁၃.၄၄%
		ဦးနေဇော်အောင်	တိုင်းရင်းသားစည်းလုံးညီညွတ်ရေးပါတီ	၁၁၀၃၀	၁၂၈	၁၁၁၅၈	၁၃.၂၈%
		ဦးသန့်ဇော်မိုး	တစ်သီးပုဂ္ဂလ	၇၆၇၁	၁၂၂	၇၇၉၃	၉.၂၇%
		ဦးချမ်းဝင်းဟန်	မြန်မာနိုင်ငံတောင်သူလယ်သမားဖွံ့ဖြိုးတိုးတက်ရေးပါတီ	၅၅၆၀	၆၇	၅၆၂၇	၆.၆၉%
		ဦးနေလင်းထွန်း	ရှမ်းနှင့်တိုင်းရင်းသားများဒီမိုကရက်တစ်ပါတီ	၅၃၄၉	၁၉	၅၃၆၈	၆.၃၉%
၁၁	ဗိုလ်တထောင်			၁၂၀၄၄	၃၀၁၃	၁၅၀၅၇	
		ဦးအောင်မိုးကျော်	ပြည်ထောင်စုကြံ့ခိုင်ရေးနှင့်ဖွံ့ဖြိုးရေးပါတီ	၅၅၈၁	၂၈၆၃	၈၄၄၄	၅၆.၀၈%
		ဒေါ်ခင်မျိုးထက်	ပြည်သူ့ပါတီ	၂၅၂၂	၅၈	၂၅၈၀	၁၇.၁၄%
		ဒေါ်သင်းသင်းမျိုး	ရှမ်းနှင့်တိုင်းရင်းသားများဒီမိုကရက်တစ်ပါတီ	၂၀၆၆	၄၄	၂၁၁၀	၁၄.၀၁%
		ဦးနန်းအောင်	ပြည်သူ့ရှေ့ဆောင်ပါတီ	၁၈၇၅	၄၈	၁၉၂၃	၁၂.၇၇%
၁၂	မရမ်းကုန်း			၄၀၀၇၀	၂၉၈၁	၄၃၀၅၁	
		ဦးမင်းသိန်းထွန်း	ပြည်ထောင်စုကြံ့ခိုင်ရေးနှင့်ဖွံ့ဖြိုးရေးပါတီ	၁၆၅၈၅	၂၄၅၃	၁၉၀၃၈	၄၄.၂၂%
		ဒေါ်ဝါဝါလွင်	ပြည်သူ့ပါတီ	၅၈၅၇	၁၀၀	၅၉၅၇	၁၃.၈၄%
		ဒေါ်နီနီစော	ပြည်သူ့ရှေ့ဆောင်ပါတီ	၅၄၆၂	၁၅၉	၅၆၂၁	၁၃.၀၆%
		ဒေါ်လှသိန်းငွေ	တိုင်းရင်းသားစည်းလုံးညီညွတ်ရေးပါတီ	၅၀၂၁	၁၂၁	၅၁၄၂	၁၁.၉၄%
		ဒေါ်သဇ္ဇာသိမ့်သိမ့်လှိုင်	ရှမ်းနှင့်တိုင်းရင်းသားများဒီမိုကရက်တစ်ပါတီ	၄၁၃၆	၉၆	၄၂၃၂	၉.၈၃%
		ဒေါ်မီမီစိုးမင်း	မြန်မာနိုင်ငံတောင်သူလယ်သမားဖွံ့ဖြိုးတိုးတက်ရေးပါတီ	၃၀၀၉	၅၂	၃၀၆၁	၇.၁၁%
၁၃	မင်္ဂလာဒုံ			၉၂၉၃၆	၁၁၆၈၃	၁၀၄၆၁၉	
		ဦးမျိုးမင်းနိုင်	ပြည်ထောင်စုကြံ့ခိုင်ရေးနှင့်ဖွံ့ဖြိုးရေးပါတီ	၄၂၅၉၈	၁၀၀၉၅	၅၂၆၉၃	၅၀.၃၇%
		ဒေါ်ကျော့အိအိဇင်	ပြည်သူ့ပါတီ	၁၂၄၁၃	၃၁၀	၁၂၇၂၃	၁၂.၁၆%
		ဦးပြည့်ဖြိုးအောင်	ပြည်သူ့ရှေ့ဆောင်ပါတီ	၁၀၆၅၀	၃၈၄	၁၁၀၃၄	၁၀.၅၅%
		ဦးစိုးဝင်းအေး	တိုင်းရင်းသားစည်းလုံးညီညွတ်ရေးပါတီ	၁၀၀၄၃	၃၆၆	၁၀၄၀၉	၉.၉၅%
		ဦးညီညီထွန်း	မြန်မာနိုင်ငံတောင်သူလယ်သမားဖွံ့ဖြိုးတိုးတက်ရေးပါတီ	၆၄၆၄	၂၀၆	၆၆၇၀	၆.၃၇%
		ဦးဇော်ဇော်ထက်	ရှမ်းနှင့်တိုင်းရင်းသားများဒီမိုကရက်တစ်ပါတီ	၅၆၀၇	၁၄၂	၅၇၄၉	၅.၄၉%
		ဒေါ်မြတ်ဆုမွန်	တစ်သီးပုဂ္ဂလ	၅၁၆၁	၁၈၀	၅၃၄၁	၅.၁၁%
၁၄	မှော်ဘီ			၁၀၃၈၁၁	၁၃၁၀၅	၁၁၆၉၁၆	
		ဦးကြည်မြင့်	ပြည်ထောင်စုကြံ့ခိုင်ရေးနှင့်ဖွံ့ဖြိုးရေးပါတီ	၄၇၈၂၇	၁၁၀၄၀	၅၈၈၆၇	၅၀.၃၅%
		ဦးဝင်းတင်	ပြည်သူ့ပါတီ	၁၂၃၈၀	၃၇၆	၁၂၇၅၆	၁၀.၉၁%
		ဒေါ်စောယုနန္ဒာ	တိုင်းရင်းသားစည်းလုံးညီညွတ်ရေးပါတီ	၁၁၀၇၈	၅၇၇	၁၁၆၅၅	၉.၉၇%
		ဒေါ်ယဉ်ယဉ်အေး	ပြည်သူ့ရှေ့ဆောင်ပါတီ	၉၅၂၃	၄၉၆	၁၀၀၁၉	၈.၅၇%
		ဒေါ်ခင်ခင်လှိုင်	ဒီမိုကရက်တစ်ပါတီ	၆၅၁၃	၁၅၇	၆၆၇၀	၅.၇၀%
		ဒေါ်အေးအေးသွယ်	ရှမ်းနှင့်တိုင်းရင်းသားများဒီမိုကရက်တစ်ပါတီ	၅၆၃၄	၁၂၉	၅၇၆၃	၄.၉၃%
		ဦးလှိုင်ဘွား	ညီညွတ်ရေးနှင့်ဖွံ့ဖြိုးတိုးတက်ရေးပါတီ	၃၉၅၁	၁၂၉	၄၀၈၀	၃.၄၉%
		ဦးသန်းအုန်း	မြန်မာနိုင်ငံတောင်သူလယ်သမားဖွံ့ဖြိုးတိုးတက်ရေးပါတီ	၃၉၅၃	၁၂၅	၄၀၇၈	၃.၄၉%
		ဒေါ်သဇ္ဇာထွေး	မတူကွဲပြားခြင်းနှင့်ငြိမ်းချမ်းရေးပါတီ	၂၉၅၂	၇၆	၃၀၂၈	၂.၅၉%
၁၅	သင်္ဃန်းကျွန်း			၄၄၆၃၆	၂၀၃၈	၄၆၆၇၄	
		ဦးနိုင်ဝင်း	ပြည်ထောင်စုကြံ့ခိုင်ရေးနှင့်ဖွံ့ဖြိုးရေးပါတီ	၁၄၅၉၁	၁၂၁၉	၁၅၈၁၀	၃၃.၈၇%
		ဦးစိုးထက်ဝင်း	ပြည်သူ့ပါတီ	၆၉၄၉	၁၆၉	၇၁၁၈	၁၅.၂၅%
		ဦးတင်ကိုကို	တိုင်းရင်းသားစည်းလုံးညီညွတ်ရေးပါတီ	၅၂၀၆	၁၇၉	၅၃၈၅	၁၁.၅၃%
		ဦးပြည့်ဖြိုးပိုင်	ပြည်သူ့ရှေ့ဆောင်ပါတီ	၄၅၃၉	၁၅၀	၄၆၈၉	၁၀.၀၅%
		ဦးအောင်ကိုကိုဖုန်း	တစ်သီးပုဂ္ဂလ	၄၁၀၈	၇၄	၄၁၈၂	၈.၉၆%
		ဒေါ်မြင့်မြင့်မေ	တစ်သီးပုဂ္ဂလ	၃၄၄၉	၉၇	၃၅၄၆	၇.၆၀%
		ဒေါ်ခိုင်စပါယ်	မြန်မာနိုင်ငံတောင်သူလယ်သမားဖွံ့ဖြိုးတိုးတက်ရေးပါတီ	၂၉၄၂	၇၂	၃၀၁၄	၆.၄၆%
		ဦးသန့်ဇော်	ရှမ်းနှင့်တိုင်းရင်းသားများဒီမိုကရက်တစ်ပါတီ	၂၈၅၂	၇၈	၂၉၃၀	၆.၂၈%
၁၆	သန်လျင်			၁၀၅၁၁၆	၉၆၂၀	၁၁၄၇၃၆	
		ဦးရန်မျိုးအောင်	ပြည်ထောင်စုကြံ့ခိုင်ရေးနှင့်ဖွံ့ဖြိုးရေးပါတီ	၄၅၁၆၈	၇၈၂၀	၅၂၉၈၈	၄၆.၁၈%
		ဦးမြင့်သန်း	ပြည်သူ့ပါတီ	၁၇၅၁၇	၄၄၉	၁၇၉၆၆	၁၅.၆၆%
		ဦးဇာနည်တင့်ဝေ(ခ)ကောင်းမင်းခန့်	ပြည်သူ့ရှေ့ဆောင်ပါတီ	၁၇၂၉၈	၆၂၆	၁၇၉၂၄	၁၅.၆၂%
		ဒေါ်ယုယုခိုင်	ငြိမ်းချမ်းရေးနှင့်ဖွံ့ဖြိုးရေးပါတီ	၁၃၈၀၂	၄၁၄	၁၄၂၁၆	၁၂.၃၉%
		ဦးခင်ဇော်	ရှမ်းနှင့်တိုင်းရင်းသားများဒီမိုကရက်တစ်ပါတီ	၁၁၃၃၁	၃၁၁	၁၁၆၄၂	၁၀.၁၅%
၁၇	အလုံ			၈၉၈၁	၁၀၁၂	၉၉၉၃	
		ဒေါ်ဇင်ဇင်မျိုးထွန်း	ပြည်ထောင်စုကြံ့ခိုင်ရေးနှင့်ဖွံ့ဖြိုးရေးပါတီ	၂၈၃၅	၅၀၇	၃၃၄၂	၃၃.၄၄%
		ဦးခင်မောင်ဝင်း	ပြည်သူ့ပါတီ	၂၄၄၁	၁၆၄	၂၆၀၅	၂၆.၀၇%
		ဒေါ်အေးစန္ဒာမြင့်	တိုင်းရင်းသားစည်းလုံးညီညွတ်ရေးပါတီ	၂၂၀၁	၁၈၃	၂၃၈၄	၂၃.၈၆%
		ဦးနန္ဒမျိုးအောင်	ပြည်သူ့ရှေ့ဆောင်ပါတီ	၁၅၀၄	၁၅၈	၁၆၆၂	၁၆.၆၃%

စာမျက်နှာ ၇ သို့ ❖

❖ စာမျက်နှာ ၆ မှ

	ရှမ်းပြည်နယ်						
၁၈	ပင်းတယ			၄၄၁၆၀	၂၉၈၅	၄၇၁၄၅	
		ဦးအာကာလင်း	ပြည်ထောင်စုကြံ့ခိုင်ရေးနှင့်ဖွံ့ဖြိုးရေးပါတီ	၂၁၀၄၂	၁၉၅၂	၂၂၉၇၄	၄၈.၇၇%
		ဦးစိန်ဝင်း(ခ)ဦးမျိုးသိန်း	ဓနုတိုင်းရင်းသားလူမျိုးများဒီမိုကရေစီပါတီ	၁၇၆၅၈	၈၄၁	၁၈၄၉၉	၃၉.၂၄%
		ဦးကျော်ထွေး	ပအိုဝ်းအမျိုးသားအဖွဲ့ချုပ်ပါတီ	၃၅၉၁	၁၀၇	၃၆၉၈	၇.၈၄%
		ဦးဝင်းသော်	ပြည်သူ့ရှေ့ဆောင်ပါတီ	၁၈၆၉	၈၅	၁၉၅၄	၄.၁၅%
၁၉	ဟိုပုံး			၄၂၁၁၇	၄၂၉၆	၄၆၄၁၃	
		ခွန်ညိုမောင်	ပအိုဝ်းအမျိုးသားအဖွဲ့ချုပ်ပါတီ	၃၃၂၄၃	၁၄၈၃	၃၄၇၂၆	၇၄.၈၂%
		ဦးမောင်မောင်အောင်	ပြည်ထောင်စုကြံ့ခိုင်ရေးနှင့်ဖွံ့ဖြိုးရေးပါတီ	၆၂၇၆	၂၆၂၃	၈၈၉၉	၁၉.၁၇%
		ဦးထွန်းမင်း	ပြည်သူ့ရှေ့ဆောင်ပါတီ	၂၅၉၈	၁၉၀	၂၇၈၈	၆.၀၁%
၂၀	နောင်ချို			၄၃၂၀၉	၅၃၈၇	၄၈၅၉၆	
		ဦးကျော်အောင်သန်း	ပြည်ထောင်စုကြံ့ခိုင်ရေးနှင့်ဖွံ့ဖြိုးရေးပါတီ	၂၁၂၉၇	၄၄၅၆	၂၅၇၅၃	၅၃.၀၀%
		ဦးစည်သူဝင်း	တိုင်းရင်းသားစည်းလုံးညီညွတ်ရေးပါတီ	၁၀၆၅၇	၅၁၀	၁၁၁၆၇	၂၂.၉၈%
		ဦးထိန်လင်း	ရှမ်းနှင့်တိုင်းရင်းသားများဒီမိုကရက်တစ်ပါတီ	၇၅၄၁	၂၆၀	၇၈၀၁	၁၆.၀၅%
		ဒေါ်စိုးသီရိဇာ	တစ်သီးပုဂ္ဂလ	၃၇၁၄	၁၆၁	၃၈၇၅	၇.၉၇%
၂၁	ကျိုင်းတုံ			၄၃၈၅၂	၉၉၂၄	၅၃၇၇၆	
		စိုင်းဟွမ်နွဲ့	ပြည်ထောင်စုကြံ့ခိုင်ရေးနှင့်ဖွံ့ဖြိုးရေးပါတီ	၂၄၉၀၇	၈၂၄၂	၃၃၁၄၉	၆၁.၆၄%
		စိုင်းစိုးမိုးအေး	ရှမ်းနှင့်တိုင်းရင်းသားများဒီမိုကရက်တစ်ပါတီ	၈၉၆၃	၆၈၁	၉၆၄၄	၁၇.၉၃%
		ဒေါ်နာလူးဒီ	တိုင်းရင်းသားစည်းလုံးညီညွတ်ရေးပါတီ	၄၉၀၃	၃၉၅	၅၂၉၈	၉.၈၅%
		ဦးအားဂျေ	အာခါအမျိုးသားဖွံ့ဖြိုးတိုးတက်ရေးပါတီ	၂၅၉၃	၃၂၅	၂၉၁၈	၅.၄၃%
		ဦးဟင်နရီ	ပြည်သူ့ရှေ့ဆောင်ပါတီ	၂၄၈၆	၂၈၁	၂၇၆၇	၅.၁၅%
၂၂	တာချီလိတ်			၅၄၉၉၅	၄၇၇၈	၅၉၇၇၃	
		စိုင်းအွန်ခမ်း	ပြည်ထောင်စုကြံ့ခိုင်ရေးနှင့်ဖွံ့ဖြိုးရေးပါတီ	၂၂၂၆၃	၃၆၅၀	၂၅၉၁၃	၄၃.၃၅%
		ဦးစံဝင်းအောင်	ရှမ်းနှင့်တိုင်းရင်းသားများဒီမိုကရက်တစ်ပါတီ	၂၄၈၅၈	၇၂၇	၂၅၅၈၅	၄၂.၈၁%
		ဦးအားဂျူး	အာခါအမျိုးသားဖွံ့ဖြိုးတိုးတက်ရေးပါတီ	၄၇၄၂	၂၂၅	၄၉၆၇	၈.၃၁%
		ဒေါ်ဒီးလာ	ပြည်သူ့ရှေ့ဆောင်ပါတီ	၃၁၃၂	၁၇၆	၃၃၀၈	၅.၅၃%
၂၃	တောင်ကြီး			၁၇၁၃၇၇	၁၂၉၀၀	၁၈၄၂၇၇	
		ခွန်ကြည်	ပအိုဝ်းအမျိုးသားအဖွဲ့ချုပ်ပါတီ	၇၅၆၀၁	၂၆၄၄	၇၈၂၄၅	၄၂.၄၆%
		ဦးအောင်သူရရှင်း	ပြည်ထောင်စုကြံ့ခိုင်ရေးနှင့်ဖွံ့ဖြိုးရေးပါတီ	၃၆၆၄၄	၇၅၄၁	၄၄၁၈၅	၂၃.၉၈%
		ဒေါ်မိုးအိအိဖြူ	ရှမ်းနှင့်တိုင်းရင်းသားများဒီမိုကရက်တစ်ပါတီ	၁၂၁၁၄	၅၅၇	၁၂၆၇၁	၆.၈၈%
		ဒေါ်ခင်သက်နွယ်	တိုင်းရင်းသားစည်းလုံးညီညွတ်ရေးပါတီ	၁၀၉၂၃	၄၆၄	၁၁၃၈၇	၆.၁၈%
		ဒေါ်ခင်သီတာထွန်း	ပြည်သူ့ပါတီ	၈၈၆၉	၂၇၉	၉၁၄၈	၄.၉၆%
		ဦးတင်ဦး	ပြည်သူ့ရှေ့ဆောင်ပါတီ	၈၄၃၈	၃၉၂	၈၈၃၀	၄.၇၉%
		ဦးမျိုးကျော်	ဓနုတိုင်းရင်းသားလူမျိုးများဒီမိုကရေစီပါတီ	၆၈၇၆	၃၁၃	၇၁၈၉	၃.၉၀%
		ဒေါ်တင်မမမောင်	တစ်သီးပုဂ္ဂလ	၄၄၇၃	၂၄၄	၄၇၁၇	၂.၅၆%
		ဦးအောင်ကြည်ဦး	အင်းအမျိုးသားအဖွဲ့ချုပ်ပါတီ	၄၁၁၉	၂၉၈	၄၄၁၇	၂.၄၀%
		ဦးဝဏ္ဏဗိုလ်	မြန်မာနိုင်ငံတောင်သူလယ်သမားဖွံ့ဖြိုးတိုးတက်ရေးပါတီ	၃၃၂၀	၁၆၈	၃၄၈၈	၁.၈၉%
၂၄	နမ့်စန်			၃၅၃၁၇	၅၁၉၀	၄၀၅၀၇	
		ဦးလင်းအောင်ဆွေ	ပြည်ထောင်စုကြံ့ခိုင်ရေးနှင့်ဖွံ့ဖြိုးရေးပါတီ	၁၉၅၇၉	၄၆၃၃	၂၄၂၁၂	၅၉.၇၇%
		ဒေါ်ပိုးနှင်းဖြူ	ရှမ်းနှင့်တိုင်းရင်းသားများဒီမိုကရက်တစ်ပါတီ	၁၀၆၇၃	၃၉၄	၁၁၀၆၇	၂၇.၃၂%
		နန်းဖြူဖြူမြင့်	ပအိုဝ်းအမျိုးသားအဖွဲ့ချုပ်ပါတီ	၅၀၆၅	၁၆၃	၅၂၂၈	၁၂.၉၁%
၂၅	မူဆယ်			၂၂၅၉၂	၁၉၈၆	၂၄၅၇၈	
		ဦးနော်တောင်	ပြည်ထောင်စုကြံ့ခိုင်ရေးနှင့်ဖွံ့ဖြိုးရေးပါတီ	၁၀၈၈၁	၁၆၇၀	၁၂၅၅၁	၅၁.၀၇%
		ဦးစိုင်းသန်းဦး	ရှမ်းနှင့်တိုင်းရင်းသားများဒီမိုကရက်တစ်ပါတီ	၁၁၇၁၁	၃၁၆	၁၂၀၂၇	၄၈.၉၃%
၂၆	မိုင်းဆတ်			၃၃၇၃၆	၄၆၃၄	၃၈၃၇၀	
		စိုင်းခတ္တိယ	ပြည်ထောင်စုကြံ့ခိုင်ရေးနှင့်ဖွံ့ဖြိုးရေးပါတီ	၂၅၂၇၀	၄၀၈၃	၂၉၃၅၃	၇၆.၅၀%
		စိုင်းဖူးလူ	ရှမ်းနှင့်တိုင်းရင်းသားများဒီမိုကရက်တစ်ပါတီ	၃၅၉၃	၂၀၂	၃၇၉၅	၉.၉၀%
		စိုင်းမိုင်းဟန်	တိုင်းရင်းသားစည်းလုံးညီညွတ်ရေးပါတီ	၃၁၃၃	၂၅၅	၃၃၈၈	၈.၈၃%
		ဒေါ်လားလာ	အာခါအမျိုးသားဖွံ့ဖြိုးတိုးတက်ရေးပါတီ	၁၇၄၀	၉၄	၁၈၃၄	၄.၇၇%
၂၇	လားရှိုး			၂၉၈၅၀	၅၇၁၃	၃၅၅၆၃	
		ဒေါက်တာလဆိုင်း	ပြည်ထောင်စုကြံ့ခိုင်ရေးနှင့်ဖွံ့ဖြိုးရေးပါတီ	၁၆၀၉၁	၄၅၄၂	၂၀၆၃၃	၅၈.၀၂%
		ဦးစိုင်းခွန်လူ	ရှမ်းနှင့်တိုင်းရင်းသားများဒီမိုကရက်တစ်ပါတီ	၇၉၅၂	၇၅၈	၈၇၁၀	၂၄.၄၉%
		ဒေါ်ခင်မျိုးကြည်	တိုင်းရင်းသားစည်းလုံးညီညွတ်ရေးပါတီ	၅၈၀၇	၄၁၃	၆၂၂၀	၁၇.၄၉%
၂၈	လင်းခေး			၁၅၂၀၈	၃၁၆၇	၁၈၃၇၅	
		စိုင်းကျော်ဌေး	ပြည်ထောင်စုကြံ့ခိုင်ရေးနှင့်ဖွံ့ဖြိုးရေးပါတီ	၇၀၃၉	၂၂၁၇	၉၂၅၆	၅၀.၃၇%
		ဦးစိုင်းလှကျော်	ရှမ်းနှင့်တိုင်းရင်းသားများဒီမိုကရက်တစ်ပါတီ	၈၁၆၉	၉၅၀	၉၁၁၉	၄၉.၆၃%
၂၉	လွိုင်လင်			၃၂၂၉၉	၃၇၀၇	၃၆၀၀၆	
		ခွန်သက်နိုင်	ပအိုဝ်းအမျိုးသားအဖွဲ့ချုပ်ပါတီ	၁၇၀၆၆	၇၆၅	၁၇၈၃၁	၄၉.၅၂%
		ဦးစိုင်းထွန်းဆိုင်	ရှမ်းနှင့်တိုင်းရင်းသားများဒီမိုကရက်တစ်ပါတီ	၉၃၇၆	၆၅၉	၁၀၀၃၅	၂၇.၈၇%
		နန်းစံညွန့်	ပြည်ထောင်စုကြံ့ခိုင်ရေးနှင့်ဖွံ့ဖြိုးရေးပါတီ	၅၈၅၇	၂၂၈၃	၈၁၄၀	၂၂.၆၁%
	ဧရာဝတီတိုင်းဒေသကြီး						
၃၀	ကျုံပျော်			၁၀၂၄၂၁	၆၀၆၇	၁၀၈၄၈၈	
		ဦးမြင့်ကြိုင်	ပြည်ထောင်စုကြံ့ခိုင်ရေးနှင့်ဖွံ့ဖြိုးရေးပါတီ	၄၀၅၅၁	၃၅၈၄	၄၄၁၃၅	၄၀.၆၈%
		စမင်းရွှေ	ကရင်ပြည်သူ့ပါတီ	၂၀၈၇၉	၈၂၀	၂၁၆၉၉	၂၀.၀၀%
		ဒေါ်ခင်သန်းဆွေ	တိုင်းရင်းသားစည်းလုံးညီညွတ်ရေးပါတီ	၁၄၅၉၄	၅၆၆	၁၅၁၆၀	၁၃.၉၈%
		ဦးခင်စန်း	ပြည်သူ့ရှေ့ဆောင်ပါတီ	၉၈၁၁	၃၆၇	၁၀၁၇၈	၉.၃၈%
		ဦးအောင်မြင့်ထွန်း	မြန်မာနိုင်ငံတောင်သူလယ်သမားဖွံ့ဖြိုးတိုးတက်ရေးပါတီ	၈၆၆၃	၄၂၀	၉၀၈၃	၈.၃၇%
		ဒေါ်စုစုလှိုင်	ပြည်သူ့ပါတီ	၇၉၂၃	၃၁၀	၈၂၃၃	၇.၅၉%

စာမျက်နှာ ၈ သို့ ❖

❖ စာမျက်နှာ ၇ မှ

၃၁	ပုသိမ်			၁၃၂၅၇၆	၁၀၃၃၂	၁၄၂၉၀၈	
		ဦးအေးကျော်	ပြည်ထောင်စုကြံ့ခိုင်ရေးနှင့်ဖွံ့ဖြိုးရေးပါတီ	၆၂၄၈	၈၂၀၉	၇၀၄၅၇	၄၉.၃၀%
		ဦးအောင်တေဇအေး	မြန်မာနိုင်ငံတောင်သူလယ်သမားဖွံ့ဖြိုးတိုးတက်ရေးပါတီ	၁၈၈၂၆	၆၇၄	၁၉၅၀၀	၁၃.၆၅%
		ဦးမင်းဟိန်း(ခ) ဦးမင်းသက်နိုင်	ပြည်သူ့ရှေ့ဆောင်ပါတီ	၁၈၀၉၉	၆၁၅	၁၈၇၁၄	၁၃.၀၉%
		စောသိန်းခင်	ကရင်ပြည်သူ့ပါတီ	၁၆၈၃၈	၅၄၀	၁၇၃၇၈	၁၂.၁၆%
		ဦးဝင်းနိုင်	ရှမ်းနှင့်တိုင်းရင်းသားများဒီမိုကရက်တစ်ပါတီ	၁၆၅၆၅	၂၉၄	၁၆၈၅၉	၁၁.၈၀%
၃၂	မအူပင်			၁၃၉၃၈၁	၅၃၄၈	၁၄၄၇၂၉	
		ဦးစောသောင်းဒန်	ပြည်ထောင်စုကြံ့ခိုင်ရေးနှင့်ဖွံ့ဖြိုးရေးပါတီ	၇၁၅၈၀	၄၀၉၈	၇၅၆၇၈	၅၂.၂၉%
		ဒေါ်ခင်မျိုးသက်	ပြည်သူ့ပါတီ	၂၂၈၇၁	၃၈၉	၂၃၂၆၀	၁၆.၀၇%
		ဦးမျိုးခိုင်	တိုင်းရင်းသားစည်းလုံးညီညွတ်ရေးပါတီ	၁၆၁၈၅	၂၈၁	၁၆၄၆၆	၁၁.၃၈%
		နန့်ရှုပါသန်း	ကရင်ပြည်သူ့ပါတီ	၇၆၀၈	၁၉၈	၇၈၀၆	၅.၃၉%
		ဦးအောင်ကြည်စိုး	ပြည်သူ့ရှေ့ဆောင်ပါတီ	၇၁၆၁	၁၃၃	၇၂၉၄	၅.၀၄%
		ဦးသက်ဆွေဦး	မြန်မာနိုင်ငံတောင်သူလယ်သမားဖွံ့ဖြိုးတိုးတက်ရေးပါတီ	၆၉၇၃	၁၇၁	၇၁၄၄	၄.၉၄%
		ဦးပြည့်ဖြိုးအောင်	ရှမ်းနှင့်တိုင်းရင်းသားများဒီမိုကရက်တစ်ပါတီ	၇၀၀၃	၇၈	၇၀၈၁	၄.၈၉%
၃၃	မြောင်းမြ			၁၃၄၆၆၆	၄၇၁၈	၁၃၉၃၈၄	
		ဦးစိုးနိုင်	ပြည်ထောင်စုကြံ့ခိုင်ရေးနှင့်ဖွံ့ဖြိုးရေးပါတီ	၅၂၃၃၃	၂၅၄၀	၅၄၈၇၃	၃၉.၃၇%
		ဦးထွန်းထွန်းဝင်း	တိုင်းရင်းသားစည်းလုံးညီညွတ်ရေးပါတီ	၃၁၄၉၇	၈၁၉	၃၂၃၁၆	၂၃.၁၈%
		ဦးအောင်တင်ထွန်း	ပြည်သူ့ရှေ့ဆောင်ပါတီ	၁၈၁၂၀	၅၉၂	၁၈၇၁၂	၁၃.၄၃%
		ဦးမိုးကျော်သူ	မြန်မာနိုင်ငံတောင်သူလယ်သမားဖွံ့ဖြိုးတိုးတက်ရေးပါတီ	၁၂၈၆၂	၃၉၇	၁၃၂၅၉	၉.၅၁%
		ဦးစိုးအောင်	ပြည်သူ့ပါတီ	၁၁၇၃၂	၂၄၄	၁၁၉၇၆	၈.၅၉%
		ဒေါ်သင်းသင်းဦး	ရှမ်းနှင့်တိုင်းရင်းသားများဒီမိုကရက်တစ်ပါတီ	၈၁၂၂	၁၂၆	၈၂၄၈	၅.၉၂%
၃၄	ကြံခင်း			၄၄၆၇၈	၂၀၃၉	၄၆၇၁၇	
		ဦးစိုးပိုင်	တိုင်းရင်းသားစည်းလုံးညီညွတ်ရေးပါတီ	၂၀၄၀၂	၇၇၉	၂၁၁၈၁	၄၅.၃၄%
		ဦးစောမင်းထူး	ပြည်ထောင်စုကြံ့ခိုင်ရေးနှင့်ဖွံ့ဖြိုးရေးပါတီ	၁၄၇၀၆	၉၇၃	၁၅၆၇၉	၃၃.၅၆%
		ဦးဝင်းမင်းသိုက်	ပြည်သူ့ရှေ့ဆောင်ပါတီ	၅၀၃၈	၁၃၁	၅၁၆၉	၁၁.၀၇%
		ဦးအေးငြိမ်း	ပြည်သူ့ပါတီ	၄၅၃၂	၁၅၆	၄၆၈၈	၁၀.၀၃%
၃၅	မြန်အောင်			၉၇၄၃၀	၅၁၀၂	၁၀၂၅၃၂	
		ဦးမျိုးမင်းသန်း	ပြည်ထောင်စုကြံ့ခိုင်ရေးနှင့်ဖွံ့ဖြိုးရေးပါတီ	၄၁၅၀၁	၃၂၁၁	၄၄၇၁၂	၄၃.၆၁%
		ဦးဆန်းလင်းအောင်	ပြည်သူ့ပါတီ	၁၇၉၂၉	၄၂၆	၁၈၃၅၅	၁၇.၉၀%
		ဒေါ်အလိမ္မာထွဏ်း	ပြည်သူ့ရှေ့ဆောင်ပါတီ	၁၅၅၆၀	၆၅၂	၁၆၂၁၂	၁၅.၈၁%
		ဦးမြင့်ကြည်	တိုင်းရင်းသားစည်းလုံးညီညွတ်ရေးပါတီ	၁၄၃၈၂	၆၆၄	၁၅၀၄၆	၁၄.၆၇%
		ဦးမျိုးအောင်	ရှမ်းနှင့်တိုင်းရင်းသားများဒီမိုကရက်တစ်ပါတီ	၈၀၅၈	၁၄၉	၈၂၀၇	၈.၀၁%
၃၆	လပွတ္တာ			၁၀၈၉၀၄	၃၃၁၉	၁၁၂၂၃	
		ဦးစန်းမင်း	ပြည်ထောင်စုကြံ့ခိုင်ရေးနှင့်ဖွံ့ဖြိုးရေးပါတီ	၅၄၅၇၈	၂၃၄၄	၅၆၉၂၂	၅၀.၇၂%
		ဒေါ်ချမ်းမြေမွန်	ပြည်သူ့ပါတီ	၂၀၉၉၅	၃၂၅	၂၁၃၂၀	၁၈.၉၉%
		ဒေါ်စုစုဝင်း	မြန်မာနိုင်ငံတောင်သူလယ်သမားဖွံ့ဖြိုးတိုးတက်ရေးပါတီ	၂၀၂၇၃	၄၃၂	၂၀၇၀၅	၁၈.၄၅%
		ဦးအေးကိုနိုင်	ပြည်သူ့ရှေ့ဆောင်ပါတီ	၁၃၀၆၈	၂၁၈	၁၃၂၈၆	၁၁.၈၄%
၃၇	ဟသ်ာတ			၁၃၁၆၂၂	၄၄၉၆	၁၃၆၁၁၈	
		ဦးအေးဟန်	ပြည်ထောင်စုကြံ့ခိုင်ရေးနှင့်ဖွံ့ဖြိုးရေးပါတီ	၅၆၆၁၈	၂၉၉၈	၅၉၆၁၆	၄၃.၈၀%
		ဒေါ်သန်းသန်းဆွေ	တိုင်းရင်းသားစည်းလုံးညီညွတ်ရေးပါတီ	၃၂၉၆၄	၇၂၁	၃၃၆၈၅	၂၄.၇၄%
		ဦးစိန်သောင်း	ပြည်သူ့ပါတီ	၂၃၈၂၃	၄၇၀	၂၄၂၉၃	၁၇.၈၅%
		ဦးအေးမြင့်(ခ)ဦးအောင်ဟိန်း	ပြည်သူ့ရှေ့ဆောင်ပါတီ	၁၈၂၁၇	၃၀၇	၁၈၅၂၄	၁၃.၆၁%

ပြည်ထောင်စုဝန်ကြီး ဦးလှမိုး ဇေယျာသီရိမြို့နယ် နွေစပါးစိုက် သမဝါယမအသင်းသားတောင်သူများနှင့် တွေ့ဆုံအားပေး

နေပြည်တော် ဇန်နဝါရီ ၇

သမဝါယမနှင့် ကျေးလက်ဖွံ့ဖြိုးရေးဝန်ကြီးဌာန ပြည်ထောင်စုဝန်ကြီး ဦးလှမိုးသည် ယနေ့နံနက်ပိုင်းက ဒုတိယဝန်ကြီး ဦးသိုက်စိုးနှင့် နေပြည်တော်ကောင်စီနယ်မြေ ဇေယျာသီရိမြို့နယ် မအူတောကျေးရွာအုပ်စု စိမ်းစားပင်ကျေးရွာသို့သွားရောက်၍ အသင်းသား ၁၂၀၊ စိုက်ပျိုးမြေဧက ၅၁၀ ဖြင့် ၂၀၂၆-၂၀၂၇ ဘဏ္ဍာနှစ်တွင် နွေစပါးစိုက်ပျိုးမည့် ရွှေဖယောဓစိုက်ပျိုးထုတ်လုပ်ရေးသမဝါယမအသင်းမှ အသင်းသား တောင်သူများ၊ ဒေသခံပြည်သူများနှင့် တွေ့ဆုံသည်။

စီစဉ်ပေးမည်

ဦးစွာ ပြည်ထောင်စုဝန်ကြီးက နိုင်ငံတော်အစိုးရ၏ လမ်းညွှန်ချက်များနှင့်အညီ ရွှေဖယောဓ စိုက်ပျိုးထုတ်လုပ်ရေးသမဝါယမအသင်းမှ အသင်းသား တောင်သူများအတွက် ၂၀၂၄-၂၀၂၅ ဘဏ္ဍာနှစ်တွင် နိုင်ငံ့စီးပွားမြှင့်တင်ရေးရန်ပုံငွေ၊ ၂၀၂၅-၂၀၂၆ ဘဏ္ဍာနှစ်တွင်သက်တံ့ရောင်သမဝါယမစီမံကိန်း ရန်ပုံငွေတို့ဖြင့် အထွက်တိုးမျိုးနှင့် သွင်းအားစုများကို သီးနှံပေါ်ပေးစနစ်ဖြင့် ပံ့ပိုးပေးခဲ့ပြီး ထွက်ရှိလာသော စပါးများကို အသင်းပိုင်ဆန်စက်မှ ပြန်လည်ဝယ်ယူ ကြိတ်ခွဲပေးခဲ့ပါကြောင်း၊ အသင်းသား တောင်သူများကလည်း စိုက်ပျိုးသီးနှံအလိုက် ပန်းတိုင်အထွက်နှုန်း ရရှိရေးအတွက် အထွက်တိုးမျိုးကောင်းမျိုးသန့်များ ရွေးချယ်စိုက်ပျိုးရန် လိုအပ်ပြီး အသင်းမှ စီစဉ်ပေးမည်ဖြစ်ကြောင်း။

ညှိနှိုင်းပေါင်းစပ်

မြေယာပြုပြင်ရာတွင်လည်း ဓာတ်မြေဩဇာကို သက်သာသောဈေးနှုန်းရရှိအောင် စီစဉ်ဆောင်ရွက်ပေးမည်ဖြစ်၍ သဘာဝမြေဩဇာများ ရောနှောပေါင်းစပ်အသုံးပြုကြရေး၊ ဆည်ရေသောက်စနစ်ဖြစ်သည့်အတွက် ရေကိုအကျိုးရှိစွာအသုံးချရေး၊ စိုက်ပျိုးရေးဦးစီးဌာနမှပို့ချသော စိုက်နည်းစနစ်များအတိုင်း စနစ်တကျစိုက်ပျိုးကြရေး၊ နိုင်ငံတော်ထံမှ ချေးယူထားသည့် ချေးငွေများ အပြေအကျေ ပြန်လည်ပေးဆပ်နိုင်ရေး ကြိုးပမ်းဆောင်ရွက်ကြရန် တိုက်တွန်းမှာကြားပြီး ဒေသခံပြည်သူများနှင့် အသင်းသားတောင်သူများ၏ စိုက်ပျိုးရေးဆိုင်ရာလိုအပ်ချက်နှင့် ဒေသဖွံ့ဖြိုးရေး တင်ပြချက်များအပေါ် လိုအပ်သည်များ ညှိနှိုင်းပေါင်းစပ်ဆောင်ရွက်ပေးသည်။

ဆက်လက်၍ ပြည်ထောင်စုဝန်ကြီးသည် ၂၀၂၃ ခုနှစ် ဇန်နဝါရီ ၁ ရက်မှ ယနေ့အထိ စပါးတင်းပေါင်း ၅၀၀၁၃၁ တင်း၊ ဆန်ထုတ်လုပ်မှုနှင့် ရိက္ခာဆန်ပေးသွင်းမှုအနေဖြင့် ၂၄ ပြည် ဆန်အိတ်ပေါင်း ၁၈၆၀၅၀ ဝယ်ယူကြိတ်ခွဲထုတ်လုပ်ခဲ့သော ရွှေဖယောဓ စိုက်ပျိုးထုတ်လုပ်ရေး သမဝါယမအသင်းပိုင် ဆန်စက်လည်ပတ်နေမှုကို ကြည့်ရှုစစ်ဆေးကာ လိုအပ်သည်များ ပေါင်းစပ်ဖြည့်ဆည်းဆောင်ရွက်ပေးခဲ့ကြောင်း သိရသည်။

သတင်းစဉ်

မော်လမြိုင်ကျွန်းမြို့နယ်၌ ဒေသခံပြည်သူများ မဲပေးပိုင်ခွင့် မဆုံးရှုံးစေရေးအတွက် ပျက်စီး/ပျောက်ဆုံးသည့် အိမ်ထောင်စုလူဦးရေစာရင်းနှင့် နိုင်ငံသားစိစစ်ရေးကတ်ကို One Stop Service ဖြင့် ဆောင်ရွက်ပေးလျက်ရှိ

နေပြည်တော် ဇန်နဝါရီ ၇

လူဝင်မှုကြီးကြပ်ရေးနှင့် ပြည်သူ့အင်အားဝန်ကြီးဌာန ပြည်ထောင်စုဝန်ကြီး ဦးမြင့်ကြိုင်သည် ယနေ့မွန်းလွဲပိုင်းက ဧရာဝတီတိုင်းဒေသကြီး မော်လမြိုင်ကျွန်းမြို့သို့ သွားရောက်၍ လူဝင်မှုကြီးကြပ်ရေးနှင့် ပြည်သူ့အင်အားဝန်ကြီးဌာန မော်လမြိုင်ကျွန်းမြို့နယ် ဦးစီးမှူးရုံး၌ အိမ်ထောင်စုလူဦးရေစာရင်းနှင့် နိုင်ငံသားစိစစ်ရေးကတ်ပြား ပျက်စီး/ပျောက်ဆုံးသွားသည့် ဒေသခံပြည်သူများနှင့် အသက် (၁၈) နှစ်ပြည့် နိုင်ငံသားစိစစ်ရေးကတ်ပြား မလျှောက်ထားသေးသူများအား ပန်းခင်းစီမံချက်အဆင့် (၃)ဖြင့် ဆောင်ရွက်ပေးနေမှုကို ကြည့်ရှုအားပေးသည်။

ထို့နောက်ပြည်ထောင်စုဝန်ကြီးသည်ဒေသခံပြည်သူများအနေဖြင့် အထွေထွေ ရွေးကောက်ပွဲတွင် နိုင်ငံသား စိစစ်ရေးကတ်ပြား ပျက် စီး/ပျောက် ဆုံးမှု ကြောင့် မဲပေးပိုင်ခွင့် မဆုံးရှုံးစေရေးနှင့် နိုင်ငံသားကတ်ပြား ကိုင်ဆောင်မဲပေးနိုင်ရေးအတွက် ဝန်ထမ်းများက ဒေသခံပြည်သူများအား ပန်းခင်းစီမံချက်အဆင့်(၃)ဖြင့် အိမ်ထောင်စုလူဦးရေစာရင်းနှင့် နိုင်ငံသား စိစစ်ရေးကတ်ပြား ထုတ်ပေးနိုင်ရန် လုပ်ထုံးလုပ်နည်းနှင့်အညီ စိစစ်၍ One Stop Service ဖြင့် လုပ်ငန်းစဉ်အဆင့်ဆင့် ဆောင်ရွက်နေမှုနှင့် နိုင်ငံသားစိစစ်ရေးကတ်ပြား ရရှိပြီးသူများအား e-ID စနစ်ဖြင့် Biographic/ Biometric ကောက်ယူကာ Unique ID နံပါတ်တစ်ပါတည်း ဆောင်ရွက်ထုတ်ပေးနေမှု အခြေအနေများကို လှည့်လည်ကြည့်ရှုအားပေးသည်။

ယင်းနောက် မြို့နယ်ရုံး၏ ရုံးခန်းများအတွင်း ရုံးစာရွက်စာတမ်းများနှင့် ရုံးသုံးပစ္စည်းများ ထိန်းသိမ်းထားရှိမှု၊ မှတ်တမ်းခန်းအတွင်း ကိုယ်ရေးမှတ်တမ်းများ စနစ်တကျ ထိန်းသိမ်းထားရှိမှုနှင့် ရုံးဝင်းအတွင်း မိုးရာသီ ရေကြီးရေလျှံမှု မရှိစေရေးအတွက် ဆောင်ရွက်ထားရှိမှု အခြေအနေများကို

လှည့်လည် ကြည့်ရှုစစ်ဆေးပြီး ဝန်ထမ်းများအတွက်ထောက်ပံ့ငွေနှင့် စားသောက်ဖွယ်ရာများ ထောက်ပံ့ပေးအပ်သည်။

ထိုမှတစ်ဆင့် ပြည်ထောင်စုဝန်ကြီးသည် မော်လမြိုင်ကျွန်းမြို့နယ် ချမ်းမြေ့ဘိုးဘွားရိပ်သာသို့ သွားရောက်၍ ရိပ်သာမှ တာဝန်ရှိသူများနှင့် အဘိုးအဘွား ၂၀ တို့အား တွေ့ဆုံကာ မကြာမီ ကျင်းပတော့မည့် အထွေထွေ ရွေးကောက်ပွဲတွင် အဘိုးအဘွားများ မဲပေးပိုင်ခွင့် မဆုံးရှုံးစေရေးနှင့် နိုင်ငံသားစိစစ်ရေးကတ်ပြား ကိုင်ဆောင်မဲပေးနိုင်ရေး၊ နိုင်ငံသားကတ်ပြား ပျောက်ဆုံး /ပျက်စီးပါက သက်ဆိုင်ရာ မြို့နယ်လဝက ရုံးသို့ ပြန်လည်လျှောက်ထားရယူ ကိုင်ဆောင်နိုင်ရေး၊ အဘိုးအဘွားများ၏ နေထိုင်စားသောက်ရေးနှင့် ကျန်းမာရေး စောင့်ရှောက်မှုဆိုင်ရာ ဆောင်ရွက်ပေးမှု အခြေအနေများနှင့် စပ်လျဉ်း၍ လိုက်လံကြည့်ရှုမေးမြန်းကာ အလှူငွေနှင့် စားသောက်ဖွယ်ရာများကို အဘိုးအဘွားတစ်ဦးချင်းထံ လိုက်လံပေးအပ်လှူဒါန်းသည်။

ထို့နောက်ပြည်ထောင်စုဝန်ကြီးသည် အဘိုးအဘွားများအား ကန်တော့ပြီး ဘိုးဘွားရိပ်သာအတွက် ဆိုလာမီးများနှင့် စားသောက်ဖွယ်ရာများကို ဘိုးဘွားရိပ်သာမှ တာဝန်ရှိသူများထံ ပေးအပ်လှူဒါန်းသည်။

ဆက်လက်၍ မော်လမြိုင်ကျွန်းမြို့နယ် အထွေထွေအုပ်ချုပ်ရေးဦးစီးဌာန အစည်းအဝေးခန်းမ၌ မြို့နယ်စစ်မှုထမ်းဟောင်းအဖွဲ့ဝင်များအား တွေ့ဆုံပြီး စစ်မှုထမ်းဟောင်း အဖွဲ့ဝင်များ ရွေးကောက်ပွဲတွင် နိုင်ငံသားစိစစ်ရေးကတ်ပြား ကိုင်ဆောင်မဲပေးနိုင်ရေးနှင့် ကတ်ပြား ပျောက်ဆုံး/ပျက်စီးပါက သက်ဆိုင်ရာလဝကရုံးသို့ ဆက်သွယ်လျှောက်ထားဆောင်ရွက်နိုင်ရေး အခြေအနေများနှင့်စပ်လျဉ်း၍ ရှင်းလင်းဆွေးနွေးပြောကြားကာ တာဝန်ရှိသူများ၏ တင်ပြချက်များအပေါ် လိုအပ်သည်များ ညှိနှိုင်းဆောင်ရွက်ပေးသည်။

ယင်းနောက် ပြည်ထောင်စုဝန်ကြီးသည် စစ်မှုထမ်းဟောင်းအဖွဲ့ဝင်များအား စားသောက်ဖွယ်ရာပစ္စည်းများ လိုက်လံဝေငှပေးအပ်ပြီး စစ်မှုထမ်းဟောင်းအဖွဲ့ရုံးအတွက် ဆိုလာမီးများနှင့် စားသောက်ဖွယ်ရာပစ္စည်းများကို ထောက်ပံ့ပေးအပ်၍ စစ်မှုထမ်းဟောင်းအဖွဲ့ဝင်များအား ရင်းရင်းနှီးနှီး နှုတ်ဆက်ခဲ့ကြောင်း သိရသည်။

သတင်းစဉ်

ပဲခူးမြို့၌ ၂၀၂၅-၂၀၂၆ ခုနှစ် ပညာရေးစုံညီပွဲတော် ကျင်းပ

နေပြည်တော် ဇန်နဝါရီ ၇

၂၀၂၅-၂၀၂၆ ခုနှစ် ပညာရေးစုံညီပွဲတော်ကို ပဲခူးမြို့ မြို့တော်ခန်းမ၌ ယနေ့နံနက်ပိုင်းက ကျင်းပရာ ပဲခူးတိုင်းဒေသကြီး ဝန်ကြီးချုပ် ဦးမျိုးဆွေဝင်းနှင့်ဇနီး၊ တိုင်းဒေသကြီး ဝန်ကြီးများနှင့် တာဝန်ရှိသူများ တက်ရောက်ကြသည်။

ဦးစွာ တိုင်းဒေသကြီးဝန်ကြီးချုပ်၊ လုံခြုံရေးနှင့် နယ်စပ်ရေးရာဝန်ကြီးနှင့် လူမှုရေးရာဝန်ကြီးတို့က အခမ်းအနားကို ဖဲကြိုးဖြတ်ဖွင့်လှစ်ပေးကြပြီး အမှတ်(၃) အခြေခံပညာ အထက်တန်းကျောင်းမှ ကျောင်းသား ကျောင်းသူများက စုံညီပွဲတော် ဒိုးနွဲ့ပျော်တေးသီချင်းဖြင့် သီဆိုကပြဖျော်ဖြေကြသည်။

ထို့နောက် တိုင်းဒေသကြီးဝန်ကြီးချုပ်က အဖွင့်အမှာစကား

ပြောကြားပြီး တိုင်းဒေသကြီး ဝန်ကြီးချုပ်နှင့် ဇနီး၊ တာဝန်ရှိသူများက ဗဟိုအဆင့် ဆုရရှိသူများ၊ သက်ဆိုင်ရာကဏ္ဍအလိုက် ထူးချွန်ဆုရရှိသူများအား ဆုများ ပေးအပ်ချီးမြှင့်ကြသည်။

ယင်းနောက်အခြေခံပညာအထက်တန်းကျောင်းများမှ ကျောင်းသားကျောင်းသူများက တေးသီချင်းများဖြင့် သီဆိုကပြ ဖျော်ဖြေကြရာ တိုင်းဒေသကြီး ဝန်ကြီးချုပ်နှင့်ဇနီးတို့က ဖျော် ဖြေတင်ဆက်ကြသည့် ကျောင်း သား ကျောင်းသူများအား ဂုဏ်ပြုဆုငွေများ ပေးအပ်ချီးမြှင့်ပြီး ပညာရေးစုံညီပွဲတော် အထိမ်းအမှတ်ပြခန်းအား ကြည့်ရှုအားပေးခဲ့ကြောင်း သိရသည်။

တိုင်းဒေသကြီး(ပြန်/ဆက်)

မုဒုံမြို့နယ်၌ ပန်းခင်းစီမံချက်ဖြင့် နိုင်ငံသားစိစစ်ရေးကတ်များထုတ်ပေး

မုဒုံ ဇန်နဝါရီ ၇

မွန်ပြည်နယ် မုဒုံမြို့နယ်တွင် ပန်းခင်းစီမံချက်ဖြင့် နိုင်ငံသားစိစစ်ရေးကတ်များ ထုတ်ပေးခြင်းကို ယနေ့နံနက်ပိုင်းက တာပသွန်ကျေးရွာ၌ ဆောင်ရွက်သည်။

ထိုသို့ ဆောင်ရွက်ပေးရာတွင် အသက် (၁၈)နှစ်နှင့်အထက် နိုင်ငံသားအရည်အချင်းရှိသူများအား ဆန္ဒမဲပေးပိုင်ခွင့် မဆုံးရှုံးစေရေးအတွက် မော်လမြိုင်၊ ချောင်းဆုံ၊ ကျိုက်မရောနှင့် မုဒုံမြို့နယ်ဦးစီးမှူးရုံးများမှ ဝန်ထမ်းများက ကျေးရွာနေ ဥယျာဉ်ခြံလုပ်သားများအား နိုင်ငံသားစိစစ်ရေးကတ်ပြား ပျက်စီး/ ပျောက်ဆုံးခြင်းအတွက် မိတ္တူထုတ်ပေးခြင်းလုပ်ငန်းများကို နေ့ချင်းပြီး ဆောင်ရွက်ပေး၍ လူဝင်မှုကြီးကြပ်ရေးနှင့် ပြည်သူ့အင်အားဝန်ကြီးဌာန မွန်ပြည်နယ်ဦးစီးမှူး ညွှန်ကြားရေးမှူး ဦးရဲရင့်ထွန်းနှင့် မော်လမြိုင်၊ မုဒုံမြို့နယ်ဦးစီးမှူးတို့က ပြည်သူများထံသို့ လက်ဝယ်အရောက်ထုတ်ပေးခဲ့ကြောင်း သိရသည်။ရာမည (ပြန်/ဆက်)

ကြို့ပင်ကောက်မြို့နယ်၌ အရန်မီးသတ်တပ်ဖွဲ့ဝင်များ လေ့ကျင့်ရေးမွမ်းမံသင်တန်း ဖွင့်လှစ်

ကြို့ပင်ကောက် ဇန်နဝါရီ ၇

ပဲခူးတိုင်းဒေသကြီး ကြို့ပင်ကောက်မြို့နယ် မီးသတ်ဦးစီးမှူးရုံး၌ အရန်မီးသတ်တပ်ဖွဲ့ဝင်များအား လေ့ကျင့်ရေးမွမ်းမံသင်တန်းကို ယမန်နေ့က ဖွင့်လှစ်ပို့ချခဲ့သည်။

သင်ကြားပို့ချ

အဆိုပါ သင်တန်းတွင် မီးငြိမ်းသတ်နည်းများ၊ ရှာဖွေကယ်ဆယ်ရေးနည်းစနစ်များ၊ BASET အသုံးပြုနည်း၊ ရှာဖွေကယ်ဆယ်ရေးပစ္စည်းအသုံးပြုနည်းများကို မြို့နယ်မီးသတ်ဦးစီးမှူး ဦးစီးအရာရှိ ဦးမင်းနိုင်နှင့် ဒုတိယမီးသတ်ဦးစီးမှူးတို့က စာတွေ့၊ လက်တွေ့ သင်ကြားပို့ချပေးမည် ဖြစ်ပြီး သင်တန်းကာလမှာ ဇန်နဝါရီ ၅ ရက်မှ ၃၀ ရက်အထိ သင်တန်းသား ၅၀ အား သင်ကြားပို့ချပေးမည်ဖြစ်ကြောင်း သိရသည်။

မြို့နယ် (ပြန်/ဆက်)

အမရပူရမြို့နယ်၌ ဒို့အတူမဲပေးကြစို့ LED ပိုစတာကြော်ငြာဘုတ်မိုဘိုင်းယာဉ်ဖြင့် လှည့်လည်ပြသ

အမရပူရ ဇန်နဝါရီ ၇

မန္တလေးတိုင်းဒေသကြီး အမရပူရမြို့နယ်၌ ဒို့အတူမဲပေးကြစို့ LED ပိုစတာကြော်ငြာဘုတ်မိုဘိုင်းယာဉ်ဖြင့် လှည့်လည်ပြသခြင်းကို ဇန်နဝါရီ ၆ ရက် မွန်းလွဲပိုင်းက ဆောင်ရွက်သည်။

အဆိုပါ လှည့်လည်ပြသမှုကို အမရပူရခရိုင် စီမံခန့်ခွဲရေးနှင့် အုပ်ချုပ်ရေးကော်မတီ ဥက္ကဋ္ဌ ဦးတင်ကိုလင်း၊ မြို့နယ်စီမံခန့်ခွဲရေးနှင့် အုပ်ချုပ်ရေးကော်မတီ ဥက္ကဋ္ဌ ဦးစိုးညွန့်ဦးနှင့်အဖွဲ့ဝင်များနှင့် ပြန်ကြားရေးနှင့်ပြည်သူ့ဆက်ဆံရေးဦးစီးဌာနမှ မြို့နယ်ဦးစီးမှူး ဦးမျိုးမင်းတို့က ကြီးကြပ်ကာ မန္တလေးမြို့တော်စည်ပင်သာယာရေးကော်မတီမှ ဝိုင်းဝန်းဆောင်ရွက်ခဲ့ ကြောင်း သိရသည်။

မြို့နယ်(ပြန်/ဆက်)

ဒီမိုကရေစီလိုလားသူ ပြည်သူများ၏ ဆန္ဒအမှန်

မင်းခန့်

၂၀၂၅ ခုနှစ် ဒီဇင်ဘာလ ၂၈ ရက်နေ့ဟာ မြန်မာနိုင်ငံရဲ့ နိုင်ငံရေးသမိုင်းကြောင်းမှာ အလွန်အရေးပါတဲ့ မှတ်တိုင်တစ်ခုကို စိုက်ထူနိုင်ခဲ့တဲ့နေ့ရက် ဖြစ်ပါတယ်။ တစ်နည်းအားဖြင့် ပါတီစုံဒီမိုကရေစီကို အမှန်တကယ်လိုလားတဲ့ ပြည်သူတွေရဲ့ဆန္ဒအမှန်တွေကို ပြတ်ပြတ်သားသား ပေါ်လွင်ထင်ရှားစွာ မြင်တွေ့ခဲ့ရတဲ့ သမိုင်းမှတ်တမ်းဝင်နေ့လို့လည်း ခေါ်ဆိုနိုင်ပါတယ်၊ အဲဒီနေ့ မနက်စောစောကစပြီး ညနေ နေဝင်မိုးချုပ်ချိန်အထိ မြန်မာနိုင်ငံတစ်ဝန်း မြို့နယ်ပေါင်း ၁၀၂ မြို့နယ်က တည်ငြိမ်အေးချမ်းရေးကို လိုလားတဲ့ ပြည်သူတွေဟာ သူတို့ရဲ့ဆန္ဒအမှန်တွေကို အသည်းကြားက မဲတစ်ပြားနဲ့ ဖော်ထုတ်ပြသခဲ့ကြသလို သူတို့ရဲ့အနာဂတ်နဲ့ တည်ငြိမ်အေးချမ်းရေး၊ တိုင်းပြည်ရဲ့ နိုင်ငံရေး၊ စီးပွားရေး၊ လူမှုဘဝ ဖွံ့ဖြိုးတိုးတက်ရေး အခွင့်အလမ်းကောင်းများအတွက် ရွေးကောက်ခံအစိုးရတစ်ရပ် ပေါ်ပေါက်လာစေဖို့ရည်ရွယ်ပြီး ရွေးကောက်ပွဲအပိုင်း(၁) ပြုလုပ်တဲ့ မဲရုံတွေဆီကိုခြေဦးလှည့်ကာ နိုင်ငံသားတစ်ယောက်ရဲ့တာဝန်ကျေပွန်ခဲ့ကြောင်း သက်သေပြခဲ့ကြပါတယ်။

ရွေးကောက်ပွဲအပိုင်း(၁) အခြေအနေတွေဟာ အရင်ကပြုလုပ်ခဲ့တဲ့ သမားရိုးကျ ရွေးကောက်ပွဲအခြေအနေတွေနဲ့မတူညီဘဲ ခြိမ်းခြောက်၊ ဟန့်တား၊ နှောင့်ယှက်တိုက်ခိုက်မှုတွေကြားထဲက ပါတီစုံဒီမိုကရေစီပန်းတိုင်ကို ရှေ့ဆက်လှမ်းနိုင်ဖို့အတွက် ရလဒ်ကောင်းတွေကို ဖော်ထုတ်ပြသခဲ့ခြင်း ဖြစ်ပါတယ်။ အထူးသဖြင့် မြန်မာနိုင်ငံရဲ့ တည်ငြိမ်အေးချမ်းရေးကို မလိုလားသူတွေ၊ ဒီမိုကရေစီရဲ့အဓိပ္ပာယ်ကို လိုရာဆွဲပုံဖော်ယူနေတဲ့ နိုင်ငံရေးအရေခြုံထားသူတွေအပြင် နိုင်ငံရေးရည်မှန်းချက်ကို လက်နက်ကိုင်နည်းလမ်းနဲ့ ရယူဖို့ ကြိုးစားနေကြတဲ့ အကြမ်းဖက်သမားတွေရဲ့ နည်းလမ်းမျိုးစုံနဲ့ ခြိမ်းခြောက်၊ နှောင့်ယှက်မှုကို လုံးဝဂရုမစိုက်ဘဲ အကြမ်းဖက်တိုက်ခိုက်မှုတွေကိုလက်မခံနိုင်တော့တဲ့ ပြည်သူတွေဟာ သူတို့ရဲ့ ဆန္ဒအစစ်အမှန်တွေကို ရွေးကောက်ပွဲအပိုင်း(၁)ကနေ ထုတ်ဖော်ပြသခဲ့ကြပါတယ်။

ရွေးကောက်ခံ အစိုးရတစ်ရပ်ဖြစ်ပေါ်လာရင် နိုင်ငံရေးအကြောင်းပြ ကိုယ်ကျိုးရှာ အတ္တသမားတွေအတွက် ရပ်တည်ဖို့ ခက်ခဲမှာဖြစ်သလို လက်နက်ကိုင်လမ်းစဉ်နဲ့ နယ်တစ်နယ် ခား တစ်စင်း လုပ်ချင်တဲ့ တိုင်းရင်းသားအမည်ခံ လက်နက်ကိုင်အကြမ်းဖက်အဖွဲ့တွေအတွက်လည်း တိုင်းရင်းသားအရေးကိစ္စတွေကို တင်ပြနိုင်တဲ့ လွှတ်တော်ပေါ်ပေါက်လာပြီး ဘေးကျပ်နံကျပ်ဖြစ်မှာကို စိုးရိမ်နေကြလို့ ရွေးကောက်ပွဲကြီး မဖြစ်ပေါ်လာစေရေး၊ ရွေးကောက်ပွဲရလဒ်ကို အသိအမှတ်မပြုစေရေး၊ ဝေဖန်၊ ပုတ်ခတ်၊ ခြိမ်းခြောက်၊ တိုက်ခိုက်မှုတွေကို ဘက်ပေါင်းစုံက လုပ်ဆောင်ခဲ့ကြတာ ဖြစ်ပါတယ်။ နိုင်ငံတော်အစိုးရနဲ့ ရွေးကောက်ပွဲကော်မရှင်တို့က ဒီလိုဘက်ပေါင်းစုံက နှောင့်ယှက်၊ တိုက်ခိုက်မှုတွေကို ဥပဒေနဲ့အညီ တုံ့ပြန်ခဲ့ပြီး ဆန္ဒမဲပေးပိုင်ခွင့်ရှိတဲ့ ပြည်သူတွေအတွက် လုံခြုံစိတ်ချရတဲ့ အခြေအနေကို ဖန်တီးပေးခဲ့လို့ မဲဆန္ဒရှင်ပြည်သူတွေအနေနဲ့ ဖိအားမပါဘဲ လွတ်လွတ်လပ်လပ် မဲပေးခွင့်ရတာကို မြင်တွေ့ခဲ့ကြရမှာ ဖြစ်ပါတယ်။

ဒါကြောင့် ရွေးကောက်ပွဲအပိုင်း(၁) မြင်ကွင်းကို ခြုံငုံကြည့်လိုက်မယ်ဆိုရင် ပါတီစုံဒီမိုကရေစီလိုလားသူ ပြည်သူတွေက ဒီမိုကရေစီစနစ် ရှင်သန်ရေးအတွက် မဖြစ်မနေလုပ်ရမယ့် ရွေးကောက်ပွဲလုပ်ငန်းကို အားတက်သရောလုပ်ဆောင်ပြသခဲ့ခြင်းဖြစ်သလို ဒီမိုကရေစီမလိုလားသူ အကြမ်းဖက်သမားတွေက နိုင်ငံရေးအရ တရားဝင်ရပ်တည်ပိုင်ခွင့်ရှိတဲ့ လွှတ်တော် မပေါ်ပေါက်လာစေရေးအတွက် ရွေးကောက်ပွဲကို နည်းလမ်းမျိုးစုံနဲ့ နှောင့်ယှက်ဟန့်တားခဲ့ကြတာကို မြင်တွေ့ရမှာ ဖြစ်ပါတယ်။ တစ်နည်းအားဖြင့် ဒီမိုကရေစီလိုလားသူ ပြည်သူတွေရဲ့ဆန္ဒနဲ့ ဒီမိုကရေစီမလိုလားသူ

ဖိအားမပါဘဲ ငြိမ်းချမ်းစွာ လွတ်လွတ်လပ်လပ်မဲပေးနေသည့် ပြည်သူများကို တွေ့ရစဉ်။

အကြမ်းဖက်သမားတွေရဲ့ လုပ်ရပ်တွေကို ကွဲပြားစွာ မြင်တွေ့ရနိုင်ပြီး ရွေးကောက်ပွဲ အပိုင်း(၁)ရလဒ်တွေအရ အကြမ်းဖက်သမားတွေရဲ့ ရွေးကောက်ပွဲဆန့်ကျင်ရေးလုပ်ရပ်တွေကို ပြည်သူလူထုက လုံးဝလက်မခံတော့တဲ့အတွက် ကျရှုံးခဲ့ကြောင်း ထင်ရှားစွာမြင်တွေ့ခဲ့ရပါတယ်။

၂၀၂၅ ခုနှစ် ပါတီစုံဒီမိုကရေစီ အထွေထွေရွေးကောက်ပွဲ အပိုင်း(၁)ကို ဒီဇင်ဘာလ ၂၈ ရက်နေ့ နံနက် ၆ နာရီမှာ စတင်ကျင်းပခဲ့ပါတယ်။ မဲရုံတွေ ဖွင့်တာနဲ့ တစ်ပြိုင်နက်တည်းမှာပဲ ပြည်သူတွေဟာ စိတ်အားထက်သန်စွာနဲ့တန်းစီပြီး စောင့်ဆိုင်းနေကြတာကို တွေ့ရတာဟာ တကယ့်ကို ကြက်သီးထစရာပါပဲ၊ အထူးသဖြင့် လူငယ်တွေပါ။ လူငယ်တွေ အများကြီး ဆန္ဒမဲလာပေးကြတာကို တွေ့ရတော့ ကာဇက်စတန်နိုင်ငံ ရွေးကောက်ပွဲကော်မရှင် ဒုတိယဥက္ကဋ္ဌ Mr. Yerman Mukhtar က **“မဲဆန္ဒပေးတဲ့သူတွေထဲမှာ လူငယ်တွေအများအပြား တွေ့ရပါတယ်။ ဒါဟာအလွန်ကို ကောင်းမွန်တဲ့အချက်ပါ”**လို့ ချီးကျူးသွားခဲ့ပါတယ်။ ဒ့ါအပြင် **“မဲပေးတဲ့အထဲမှာ လူငယ်တွေများစွာတန်းစီပြီး မဲပေးနေတာကို ကြည့်ခြင်းအားဖြင့် ဒီနိုင်ငံရဲ့ အနာဂတ်ဟာ အတော်လှပနေပါပြီ”**လို့လည်း မှတ်ချက်ပြုခဲ့ပါတယ်။ ဒါဟာ ဘာကိုပြသနေသလဲဆိုတော့ နိုင်ငံရဲ့ လူငယ်တွေဟာ လမ်းဘေးက အကြမ်းဖက်လမ်းစဉ်ကို ဆန့်ကျင်ပြီး ဥပဒေဘောင်အတွင်းက ကိုယ့်ကံကြမ္မာကို ကိုယ်တိုင် ဖန်တီးချင်နေပြီဆိုတာ သက်သေပြလိုက်တာပဲ ဖြစ်ပါတယ်။

အဆိုးမြင်မီဒီယာအချို့က လူငယ်တွေရွေးကောက်ပွဲကို ဆန့်ကျင်နေပါတယ်လို့ ပြောနေချိန်မှာ နိုင်ငံတကာ လေ့လာသူတွေကတော့ လူငယ်တွေ တန်းစီပြီး စိတ်အားထက်သန်စွာ မဲပေးနေကြတာကို မျက်ဝါးထင်ထင်တွေ့ခဲ့ရတာပါ။ ရုရှားဖက်ဒရေးရှင်းနိုင်ငံ ဒူးမားလွှတ်တော် ဒုတိယဥက္ကဋ္ဌ H.E. Mr. Sholban Kara- Ool ဆိုရင်လည်း **“တန်းစီပြီးမဲပေးဖို့ မတ်တတ်ရပ်နေတာတွေ မြင်ရတာဟာ တကယ့်ကို ပြည်သူတွေက စိတ်ပါဝင်စားစွာ ကိုယ့်ရဲ့ အနာဂတ်၊ ကိုယ့်ရဲ့မှန်ကန်တဲ့ အစိုးရကို ရွေးချယ်နေတယ်ဆိုတာ ကြည့်တာနဲ့ သိနိုင်ပါတယ်”** လို့ ပြောကြားခဲ့ပါတယ်။

နီကာရာဂွါ သံအမတ်ကြီး H.E. Mr. Mario Jose Armengol Campos ကိုယ်တိုင်မြေပြင်မှာလေ့လာပြီး **“လေ့လာကြည့်တဲ့အခါမှာ မြန်မာနိုင်ငံ ပြည်သူလူထုအနေနဲ့ လုံခြုံစွာမဲပေးနေတာကို မြင်ရပါတယ်၊ လွတ်လွတ်လပ်လပ်နဲ့ ကိုယ့်ဆန္ဒအတိုင်းပေးတာကို တွေ့ခဲ့ရပါတယ်”** လို့ သက်သေခံပြောသွားတာ ရှိပါတယ်။ မဲပေးနေကြတဲ့ ပြည်သူတွေရဲ့ မျက်နှာပေါ်က အပြုံးတွေ၊ တက်ကြွမှုတွေက ရွေးကောက်ပွဲကို ဖျက်ဆီးလိုသူတွေရဲ့ လုပ်ကြံသတင်းတွေကို အသံတိတ် ချေဖျက်လိုက်ပြီး အဆိုးမြင်မီဒီယာတွေရဲ့ အတင်းအဓမ္မဖိအားပေး မဲထည့်ခိုင်းတယ်ဆိုတဲ့ စွပ်စွဲချက်တွေဟာ လုပ်ကြံစွပ်စွဲချက်များသာဖြစ်ကြောင်း ဖော်ပြနေပါတယ်။

ပြီးခဲ့တဲ့ ၂၀၂၀ ပြည့်နှစ် ရွေးကောက်ပွဲတုန်းက NLD အဖွဲ့ရဲ့ မဲမသမာမှုတွေနဲ့ အကြီးအကျယ် နာမည်ပျက်ခဲ့ရပြီး နိုင်ငံတကာမှာလည်း ရပ်ပျက်ဆင်းပျက် အရှက်တကွဲ ဖြစ်ခဲ့ရတာတွေကို အတွေ့အကြုံ သင်ခန်းစာရယူခဲ့တဲ့ နိုင်ငံတော်အစိုးရဟာ ဒီတစ်ကြိမ်မှာတော့ စနစ်တကျ ပြင်ဆင်ဆောင်ရွက်ခဲ့တာကို တွေ့ရပါတယ်။ အစိုးရဆန့်ကျင်ဘက် မီဒီယာတွေက ဘယ်လိုပဲစွပ်စွဲပါစေ၊ လက်တွေ့မဲပေးခဲ့တဲ့ ပြည်သူတွေရဲ့ ရင်ထဲကစကားသံတွေကို နားထောင်ကြည့်မယ်ဆိုရင် အဖြေမှန်ကိုသိရမှာပါ။ ပျဉ်းမနားမြို့က ပထမဆုံး မဲပေးဖူးတဲ့ ဆယ်ကျော်သက်အရွယ် အမျိုးသမီးငယ်လေးတစ်ယောက်ကဆိုရင် **“နိုင်ငံသားတစ်ယောက်ရဲ့တာဝန်ကျေပွန်သွားပြီလို့ ခံစားမိပါတယ်၊ လူငယ်တွေအတွက် အကျိုးပြုမယ့် ခေါင်းဆောင်ကောင်းကိုလည်း အများကြီး မျှော်လင့်ထားပါတယ်”**လို့ ရင်ဖွင့်သွားပါတယ်။ ဒါဟာ လုပ်ဇာတ်ခင်းထားတဲ့ စကားလုံးတွေ မဟုတ်ပါဘူး။ ကိုယ့်တိုင်းပြည်၊ ကိုယ့်လူမျိုး တိုးတက်ဖို့အတွက် ရိုးသားစွာ မျှော်လင့်ချက်ထားပြီး မဲပေးကြတဲ့ ပြည်သူတွေရဲ့ စစ်မှန်တဲ့သဘောထားတွေပါ။ သူတို့တွေဟာ လေလှိုင်းပေါ်က အဖျက်စကားတွေကို နားမယောင်ဘဲ ကိုယ့်ရဲ့ ယုံကြည်ချက်အတိုင်း မဲရုံတွေကို သွားရောက်ခဲ့ကြတာ ဖြစ်ပါတယ်။

ဒီတစ်ခေါက် ရွေးကောက်ပွဲရဲ့ ထူးခြားချက်ကတော့ ရွေးကောက်ပွဲတစ်ရပ်ရဲ့ အရေးကြီးဆုံးဖြစ်တဲ့ မဲလက်မှတ် မှားယွင်းမှုမရှိစေရေးနဲ့ မဲအရေအတွက်ကို မဲမသမာမှုတွေလုပ်လို့မရအောင် နည်းပညာနဲ့ အကာအကွယ်ပေးထားတာ ဖြစ်ပါတယ်။ အဆိုးမြင်မီဒီယာတွေက မဲမသမာမှုတွေရှိနေနိုင်တယ်လို့ သံသယဝင်အောင် လှုံ့ဆော်ရေးသားနေကြပေမယ့် တကယ်တမ်းကျတော့ ဒီရွေးကောက်ပွဲမှာ မြန်မာပညာရှင်တွေ ကိုယ်တိုင်ထုတ်လုပ်ထားတဲ့ Myanmar Electronic Voting Machine (MEVM) ကို အသုံးပြုခဲ့တာပါ။ ဒီစက်တွေအကြောင်းကို ဗီယက်နမ်နိုင်ငံအခြေစိုက် နီကာရာဂွါ သံအမတ်ကြီး H.E. Mr. Mario Jose Armengol Campos က **‘Electronic Voting Machine နဲ့ ပတ်သက်ပြီး ကောင်းတဲ့ Idea လို့ ကျွန်တော်မြင်ပါတယ်၊ ဒီစက်ကို အသုံးပြုခြင်းအားဖြင့် ပိုမိုလျင်မြန်စွာ မဲပေးနိုင်ပြီးတော့ ရလဒ်တွေကိုလည်း ပိုမိုလျင်မြန်စွာရရှိနိုင်မယ်’**လို့ ချီးကျူးပြောဆိုခဲ့ပါတယ်။

ပြည်ထောင်စုရွေးကောက်ပွဲကော်မရှင်က ရှင်းပြခဲ့သလိုပဲ ဒီစက်တွေဟာ အင်တာနက်၊ Wi-Fi၊ Bluetooth ဘာနဲ့မှ ချိတ်ဆက်ထားခြင်းမရှိဘဲ Stand-alone အသုံးပြုတာဖြစ်လို့ ပြင်ပက Hack လုပ်တာ၊ နှောင့်ယှက်တာတွေ လုပ်လို့မရပါဘူး။ ဒ့ါအပြင် ပယ်မဲမရှိတော့ဘူး၊ မဲရလဒ်တွေ တိကျမှန်ကန်မယ်ဆိုတဲ့ အာမခံချက်လည်း ရှိနေပြန်ပါတယ်။ ဒါဟာ ပွင့်လင်းမြင်သာမှုရှိရှိနဲ့ တရားမျှတတဲ့ ရွေးကောက်ပွဲဖြစ်စေဖို့ အဓိကသော့ချက်ပါပဲ။ ပြီးတော့ ရွေးကောက်ပွဲစနစ်ကိုလည်း ယခင်ကလို နိုင်သူ အကုန်ယူစနစ် (FPTP) တစ်ခုတည်း မဟုတ်တော့ဘဲ အချိုးကျကိုယ်စားပြုစနစ် (PR) နဲ့ ပေါင်းစပ်ထားတဲ့ MMP စနစ်ကို ပြောင်းလဲကျင့်သုံးထားပါတယ်။ ဒီရွေးကောက်ပွဲမှာ နိုင်ငံရေးပါတီ ၅၇ ပါတီက ကိုယ်စားလှယ်လောင်း ၄၈၆၃ ဦးတောင် ဝင်ရောက်ယှဉ်ပြိုင်နေကြတာပါ။ ဒါကိုကြည့်ရင် ဒီရွေးကောက်ပွဲဟာ အားလုံးပါဝင်နိုင်ရေးကို ဦးတည်ထားတယ်ဆိုတာ ထင်ရှားနေပါတယ်။

ပြည်သူတွေအနေနဲ့ကလည်း ဒီမိုကရေစီရဲ့ အနှစ်သာရကို ကောင်းကောင်းနားလည် သဘောပေါက်လာကြပြီလို့ ပြောလို့ရပါတယ်။ နိုင်ငံတော်အကြီးအကဲကိုယ်တိုင်လည်း မဲပေးပြီးနောက်မှာ သတင်းထောက်တွေကို ဖြေကြားသွားတာ မှတ်သားစရာပါပဲ။ စာမျက်နှာ ၁၁ သို့ ❖

> **❛ပြည်သူတွေအနေနဲ့ကလည်း ဒီမိုကရေစီရဲ့အနှစ်သာရကို ကောင်းကောင်းနားလည် သဘောပေါက်လာကြပြီလို့ ပြောလို့ရပါတယ်။ နိုင်ငံတော်အကြီးအကဲကိုယ်တိုင်လည်း မဲပေးပြီးနောက်မှာ သတင်းထောက်တွေကို ဖြေကြားသွားတာ မှတ်သားစရာပါပဲ။ ‘ပါတီစုံဒီမိုကရေစီစနစ်လက်ခံတယ်လို့ ပြောထားရင် ဒီမိုကရေစီရဲ့အနှစ်သာရဖြစ်တဲ့ ရွေးကောက်ပွဲကို တကယ်လုပ်ဖို့ကောင်းကြောင်း၊ မဲမပေးဘူးဆိုရင် သူဟာ ဒီမိုကရေစီစနစ်ကို အပြည့်အဝ နားမလည်ဘူးလို့ ယူဆပါတယ်’ လို့ ပြောကြားခဲ့ပါတယ်။ အကြမ်းဖက်သမားတွေရဲ့ လှုံ့ဆော်မှုတွေကို နားယောင်ပြီး မဲမပေးသူတွေ၊ ကိုယ်ထောက်ခံအားပေးတဲ့ ပါတီ၊ လူပုဂ္ဂိုလ်မပါဝင်လို့ တစ်ဖက်ပိတ်ပြီး မဲမပေးသူတွေဟာ ဒီမိုကရေစီရေချိန်နိမ့်ပါးပြီး နိုင်ငံသားတစ်ယောက်ရဲ့ တာဝန်နဲ့ ရပိုင်ခွင့်တွေကို နားမလည်သူများသာဖြစ်❜**

❖ စာမျက်နှာ ၁၀ မှ

'ပါတီစုံဒီမိုကရေစီစနစ်လက်ခံတယ်လို့ ပြောထားရင် ဒီမိုကရေစီရဲ့ အနှစ်သာရဖြစ်တဲ့ ရွေးကောက်ပွဲကို တကယ်လုပ်ဖို့ ကောင်းကြောင်း၊မဲမပေးဘူးဆိုရင်သူဟာ ဒီမိုကရေစီစနစ်ကို အပြည့်အဝ နားမလည်ဘူးလို့ ယူဆပါတယ်'လို့ ပြောကြားခဲ့ပါတယ်။ အကြမ်းဖက်သမားတွေရဲ့ လှုံ့ဆော်မှုတွေကို နားယောင်ပြီး မဲမပေးသူတွေ၊ ကိုယ်ထောက်ခံအားပေးတဲ့ ပါတီ၊ လူပုဂ္ဂိုလ်မပါဝင်လို့ တစ်ဖက်ပိတ်ပြီး မဲမပေးသူတွေဟာ ဒီမိုကရေစီရေချိန်နိမ့်ပါးပြီး နိုင်ငံသားတစ်ယောက်ရဲ့ တာဝန်နဲ့ ရပိုင်ခွင့်တွေကို နားမလည်သူများသာ ဖြစ်ပါတယ်။

အခုရွေးကောက်ပွဲ အပိုင်း(၁)မှာ နိုင်ငံရေးရေချိန်နိမ့်ပါးလို့ မဲပေးပိုင်ခွင့်ရှိသူတွေထဲက မဲလာမပေးသူတွေ ရှိနိုင်သလို အကြမ်းဖက်သမားတွေရဲ့ ခြိမ်းခြောက်မှုတွေကြောင့် အသက်အန္တရာယ်ကိုစိုးရိမ်ပြီး မဲလာမပေးသူတွေလည်း ရှိနိုင်ပါတယ်။ ဒါပေမဲ့လည်း ရွေးကောက်ပွဲကော်မရှင်ရဲ့ထုတ်ပြန်ချက်အရ No Vote လုပ်သူတွေထက် ခြိမ်းခြောက်မှု၊ ဟန့်တားမှုတွေကြားကနေ မဲလာပေးသူတွေ ရာခိုင်နှုန်း ပိုမိုများပြားနေခြင်းဟာ တည်ငြိမ်အေးချမ်းရေးကို လိုလားနေတဲ့ ပြည်သူတွေရဲ့ ဆန္ဒအမှန်ကို ထင်ရှားစွာပြသနေခြင်း ဖြစ်ပါတယ်။

❝ အဖျက်သမားတွေရဲ့ No Vote လှုပ်ရှားမှုတွေဟာ လက်တွေ့မှာ သူတို့မျှော်လင့်သလိုဖြစ်မလာဘဲ ရွေးကောက်ပွဲက ငြိမ်းငြိမ်းချမ်းချမ်းနဲ့ ပြီးဆုံးသွားခဲ့သလို၊ ဆန့်ကျင်သူတွေရဲ့ ရှုံးနိမ့်မှုကိုသာ မီးမောင်းထိုးပြလိုက်သလို ဖြစ်သွားပါတယ်။ No Vote လုပ်လိုက်တာက ကိုယ့်အတွက် အမြတ်ထွက်တာလား ဒါမှမဟုတ် ရွေးချယ်ခွင့်ရှိနေတုန်းမှာ နိုင်ငံကို အကျိုးပြုနိုင်မယ့် ပါတီကိုမဲထည့်ပြီး ရွေးချယ်လိုက်တာက အမြတ်လားဆိုတာ ပြည်သူတွေအနေနဲ့ သေချာချင့်ချိန်စဉ်းစားကြဖို့ အချိန်ရောက်ပါပြီ။ အပိုင်း(၁) ကတော့ ပြီးသွားပြီဆိုပေမယ့် အချိန်မနှောင်းသေးပါဘူး။ ကျန်ရှိနေသေးတဲ့ ရွေးကောက်ပွဲအပိုင်း (၂)နဲ့ အပိုင်း(၃) တွေမှာ ဆန္ဒမဲထည့်ဝင်ဖို့ အကျုံးဝင်နေသေးတဲ့ ပြည်သူတွေအနေနဲ့ အပိုင်း (၁) က အခြေအနေတွေကို နမူနာယူပြီး No Vote လုပ်မလား၊ မဲပေးမလားဆိုတာ ရွေးချယ်ဖို့ အခွင့်အရေးရှိနေပါသေးတယ်။ ဒါကြောင့် နိုင်ငံကို ဖွံ့ဖြိုးတိုးတက်စေလိုတဲ့စိတ်ဆန္ဒ အမှန်တကယ်ရှိတဲ့ နိုင်ငံသားကောင်းတွေအနေနဲ့ နိုင်ငံရေးမှိုင်းမိပြီး ကိုယ့်အခွင့်အရေးကို အဆုံးရှုံးမခံဘဲ ဆန္ဒမဲပေးကြဖို့ အလေးအနက်ထား တိုက်တွန်းလို ❞

ထင်ရှားတဲ့အချက်တစ်ချက်ကတော့ အဖျက်သမားတွေရဲ့ No Vote လှုပ်ရှားမှုတွေဟာ လက်တွေ့မှာ သူတို့မျှော်လင့်သလိုဖြစ်မလာဘဲ ရွေးကောက်ပွဲက ငြိမ်းငြိမ်းချမ်းချမ်းနဲ့ ပြီးဆုံးသွားခဲ့သလို၊ ဆန့်ကျင်သူတွေရဲ့ ရှုံးနိမ့်မှုကိုသာ မီးမောင်းထိုးပြလိုက်သလို ဖြစ်သွားပါတယ်။ No Vote လုပ်လိုက်တာက ကိုယ့်အတွက် အမြတ်ထွက်တာလား ဒါမှမဟုတ် ရွေးချယ်ခွင့်ရှိနေတုန်းမှာ နိုင်ငံကို အကျိုးပြုနိုင်မယ့် ပါတီကိုမဲထည့်ပြီး ရွေးချယ်လိုက်တာက အမြတ်လားဆိုတာ ပြည်သူတွေအနေနဲ့ သေချာချင့်ချိန်စဉ်းစားကြဖို့ အချိန်ရောက်ပါပြီ။ အပိုင်း(၁) ကတော့ ပြီးသွားပြီဆိုပေမယ့် အချိန်မနှောင်းသေးပါဘူး။ ကျန်ရှိနေသေးတဲ့ ရွေးကောက်ပွဲအပိုင်း (၂)နဲ့ အပိုင်း(၃)တွေမှာ ဆန္ဒမဲထည့်ဝင်ဖို့ အကျုံးဝင်နေသေးတဲ့ ပြည်သူတွေအနေနဲ့ အပိုင်း (၁) က အခြေအနေတွေကို နမူနာယူပြီး No Vote လုပ်မလား၊ မဲပေးမလားဆိုတာ ရွေးချယ်ဖို့ အခွင့်အရေးရှိနေပါသေးတယ်။ ဒါကြောင့် နိုင်ငံကို ဖွံ့ဖြိုးတိုးတက်စေလိုတဲ့စိတ်ဆန္ဒ အမှန်တကယ်ရှိတဲ့ နိုင်ငံသားကောင်းတွေအနေနဲ့ နိုင်ငံရေးမှိုင်းမိပြီး ကိုယ့်အခွင့်အရေးကို အဆုံးရှုံးမခံဘဲ ဆန္ဒမဲပေးကြဖို့ အလေးအနက်ထား တိုက်တွန်းလိုပါတယ်။

ပါတီစုံဒီမိုကရေစီလမ်းကြောင်းကို သက်ဝင်ယုံကြည်ပြီး လက်နက်ကိုင်အကြမ်းဖက်လမ်းစဉ်အစား နိုင်ငံရေးပြဿနာကို နိုင်ငံရေးအရ ဖြေရှင်းလိုတဲ့ နိုင်ငံရေးသမားတွေကို ရွေးကောက်ပွဲမဝင်နဲ့ဆိုပြီး ခြိမ်းခြောက်တာတွေ၊ ပါတီရုံးတွေကို ဗုံးခွဲတာတွေ၊ မဲရုံဧရိယာကို ဒရုန်းနဲ့ဗုံးကြဲတာတွေ၊ မဲလာပေးမယ့် ပြည်သူတွေ စိုးရိမ်ကြောက်လန့်သွားအောင် မဲပေးရမယ့် မနက်ပိုင်းမှာ ရှော့တိုက်ဒုံးတွေ၊ လက်နက်ကြီးတွေနဲ့ မြို့ရွာတွေကို ပစ်ခတ်တိုက်ခိုက်ခဲ့မှုတွေဟာ အကြမ်းဖက်လုပ်ရပ်တွေဖြစ်ပါတယ်။ ဆန္ဒမဲပေးပိုင်ခွင့်ရှိသူတွေရဲ့ နိုင်ငံသားတစ်ယောက်ရပိုင်ခွင့်ကို နှောင့်ယှက်တိုက်ခိုက်တာဖြစ်လို့ ဒီအကြမ်းဖက်သမားတွေရဲ့ လုပ်ရပ်တွေကသာ လူ့အခွင့်အရေးချိုးဖောက်မှု အစစ်အမှန်ပဲ ဖြစ်ပါတယ်။

ပြည်သူအများ လိုလားတောင့်တနေတဲ့ ပါတီစုံဒီမိုကရေစီစနစ် ပေါ်ပေါက်လာစေရေး မဖြစ်မနေ ဖြတ်သန်းကြရမယ့် ရွေးကောက်ပွဲလုပ်ငန်းစဉ်ကို ဝေဖန်၊ တိုက်ခိုက်၊ ဆန့်ကျင်နေတဲ့အဖွဲ့အစည်းတွေနဲ့ ရွေးကောက်ပွဲကြီး မပျက်ပျက်အောင်နည်းမျိုးစုံနဲ့ ဖျက်ဆီးနေကြတဲ့ အကြမ်းဖက်သမားတွေရှိသလို ဒီမိုကရေစီရဲ့ အနှစ်သာရကိုနားလည်ပြီး မြန်မာနိုင်ငံ တည်ငြိမ်အေးချမ်းရေးကို လိုလားတဲ့ နိုင်ငံပေါင်း ကိုးနိုင်ငံ၊ ပြည်တွင်းအခြေစိုက် သံရုံး ၁၄ ရုံးက လေ့လာ စောင့်ကြည့်သူတွေအပြင် နိုင်ငံတကာက ရွေးကောက်ပွဲလေ့လာစောင့်ကြည့်သူ ၁၃၉ ဦးဟာ မြန်မာ့မြေပေါ်ကို ကိုယ်တိုင်လာရောက်ပြီး ရွေးကောက်ပွဲကို စောင့်ကြည့်ခဲ့ကြပါတယ်။ ဒါ့အပြင် နိုင်ငံတကာသတင်းမီဒီယာ ၆၁ ခုက သတင်းသမား ၂၁၅ ဦးနဲ့ ပြည်တွင်းသတင်းမီဒီယာ ၅၂ ခုက သတင်းသမား ၁၁၇၇ ဦးတို့ကလည်း နိုင်ငံတော်အစိုးရရဲ့ ပွင့်လင်းမြင်သာမှုရှိတဲ့ ရွေးကောက်ပွဲမှာ တက်ရောက်သတင်းရယူခဲ့ကြပါတယ်။ သူတို့ရဲ့ စောင့်ကြည့်လေ့လာမှု၊ မှတ်ချက်ပြုပြောဆိုချက်တွေဟာ သိက္ခာရှိတဲ့ ရွေးကောက်ပွဲအဖြစ် အသိအမှတ်ပြုနိုင်ရေး လုံလောက်တဲ့ သက်သေတွေပဲဖြစ်ပါတယ်။

အပိုင်း(၁) ရွေးကောက်ပွဲဟာ လွတ်လပ်ပွင့်လင်းမှုနဲ့ တရားမျှတမှုရှိတယ်ဆိုတာကို ကမ္ဘာ့ထိပ်သီးနိုင်ငံကြီးတွေကအစ အသိအမှတ်ပြုလက်ခံပေးကြတာကလည်း တိုင်းသိ၊ ပြည်သိ၊ ကမ္ဘာသိ ဖြစ်ပါတယ်။ တရုတ်ပြည်သူ့သမ္မတနိုင်ငံ အာရှရေးရာ အထူးကိုယ်စားလှယ် Mr. Deng Xijun ဆိုရင် 'ရွေးကောက်ပွဲမှာ တာဝန်ထမ်းဆောင်ကြတဲ့ ဝန်ထမ်းတွေကလည်း လုပ်ငန်းဆောင်ရွက်တာမှန်ကန်တိကျကောင်းမွန်တာကို တွေ့ရပါတယ်၊ အခုကျင်းပတဲ့ ရွေးကောက်ပွဲအပိုင်း(၁) အဆင်ပြေချောမွေ့ပြီး တည်ငြိမ်အေးချမ်းနေတာကို တွေ့ရပါတယ်'လို့ မှတ်ချက်ပြုခဲ့ပါတယ်။ ဘယ်လာရုစ်လွှတ်တော်အမတ် Mr. Shpakouski Aliaksandr ကလည်း 'ရွေးကောက်ပွဲများသည် တရားဝင်နိုင်ငံရေးလုပ်ငန်းစဉ်ရဲ့ တစ်ခုတည်းသော မှန်ကန်တဲ့လမ်းစဉ်ဖြစ်ကာ အာဏာတည်ဆောက်မှု၊ လွှတ်တော်ကျင်းပနိုင်မှုမှာ သန့်ရှင်းသော ယှဉ်ပြိုင်မှုဖြစ်တယ်လို့ ကျွန်ုပ်တို့ ယုံကြည်ပါတယ်'လို့ အတိအလင်း ပြောကြားခဲ့ပါတယ်။ ဒါတွေဟာ နိုင်ငံတကာအသိုင်းအဝိုင်းက မြန်မာနိုင်ငံရဲ့ ဒီမိုကရေစီဖော်ဆောင်ရေး လမ်းကြောင်းမှန်ကို အသိအမှတ်ပြုနေတယ်ဆိုတဲ့ သက်သေတွေပါပဲ။

နိုင်ငံတကာအသိုင်းအဝိုင်းက မြန်မာနိုင်ငံရဲ့ရွေးကောက်ပွဲအပေါ် အပြုသဘောဆောင်လာတဲ့အထဲမှာ အမေရိကန်နိုင်ငံရဲ့ မူဝါဒပြောင်းလဲလာမှု အရိပ်အယောင်တွေကလည်း ထူးခြားမှုတစ်ခုအနေနဲ့ ပါဝင်လာပါတယ်။ Real Clear Defense မှာ အမေရိကန် အငြိမ်းစားဗိုလ်မှူးကြီးတစ်ဦးက ယခုကျင်းပမယ့် ရွေးကောက်ပွဲဟာ ဆယ်စုနှစ်များစွာကြာ ရပ်တန့်နေခဲ့တဲ့ အမေရိကန်-မြန်မာဆက်ဆံရေးကို ပြန်လည်ညှိနှိုင်းပုံဖော်ဖို့ အခွင့်အလမ်းတစ်ရပ် ဖြစ်လာနိုင်တယ်လို့ ဆိုထားပါတယ်။ ဒါ့အပြင် အမေရိကန်နိုင်ငံခြားရေးဝန်ကြီး Rubio ကိုယ်တိုင်ကလည်း ရွေးကောက်ပွဲလုပ်ငန်းစဉ်ရဲ့ တရားမျှတမှု၊ ဒီမိုကရေစီတန်ဖိုးစတာတွေနဲ့ပတ်သက်ပြီး အမြင်သဘောထား ထုတ်ဖော်ပြောကြားခြင်းကို ရှောင်ရှားမယ်လို့ ဆိုထားတာကြောင့် အမေရိကန်နိုင်ငံအနေနဲ့ အရင်လိုပိတ်ဆို့အရေးယူတာထက် မြန်မာနိုင်ငံရဲ့ မဟာဗျူဟာမြောက်အရေးပါမှုအပေါ် မူတည်ပြီး လက်တွေ့ကျကျပူးပေါင်းဆောင်ရွက်ဖို့ ဦးလှည့်လာမယ့် အလားအလာတွေကို တွေ့မြင်နေရပြီ ဖြစ်ပါတယ်။

ဒါကြောင့် အကြမ်းဖက်သမားတွေအနေနဲ့ လူမှုကွန်ရက်မီဒီယာတွေကနေပြီး ဘယ်လိုပဲ ခြိမ်းခြောက်နေပါစေ၊ မြန်မာပြည်သူတွေကတော့ ကိုယ့်ရဲ့ကံကြမ္မာကို ကိုယ်ဖန်တီးဖို့ ဆုံးဖြတ်ချက်ခိုင်မာနေပြီဆိုတာ ရွေးကောက်ပွဲအပိုင်း(၁) မြင်ကွင်းတွေက သက်သေပြလိုက်ပါပြီ။ ဒီဇင်ဘာလ ၂၈ ရက်နေ့မနက်ခင်းမှာ မြင်တွေ့ခဲ့ရတဲ့ မဲရုံဆီသို့ ဦးတည်ခဲ့ကြတဲ့ ပြည်သူတွေရဲ့ခြေလှမ်းတွေဟာ ရိုးရှင်းတဲ့ လမ်းလျှောက်ခြင်းသက်သက်မဟုတ်ပါဘူး။ သူတို့ခြေလှမ်းတိုင်းဟာ အကြမ်းဖက်လမ်းစဉ်နဲ့ အဖျက်အမှောင့် လုပ်ရပ်တွေကို ပြတ်ပြတ်သားသား ငြင်းပယ်ပြီး တည်ငြိမ်အေးချမ်းမှုနဲ့ တရားဥပဒေစိုးမိုးမှုကိုလိုလားကြောင်း ကမ္ဘာသိအောင် သက်သေပြလိုက်တဲ့ သမိုင်းဝင်ခြေလှမ်းတွေပဲ ဖြစ်ပါတယ်။

အခုဆိုရင် ရွေးကောက်ပွဲအပိုင်း (၁) ကို ဒီဇင်ဘာလ ၂၈ ရက်နေ့က မြို့နယ် ၁၀၂ မြို့နယ်မှာ အောင်မြင်စွာကျင်းပနိုင်ခဲ့ပါပြီ။ ရှေ့ဆက်ပြီးတော့လည်း အပိုင်း(၂)ကို ၂၀၂၆ ခုနှစ် ဇန်နဝါရီလ ၁၁ ရက်နေ့မှာ မြို့နယ် ၁၀၀ နဲ့ အပိုင်း (၃) ကို ဇန်နဝါရီလ ၂၅ ရက်နေ့မှာ မြို့နယ် ၆၃ မြို့နယ် စသည်ဖြင့် ဆက်လက်ကျင်းပသွားဦးမှာ ဖြစ်ပါတယ်။ ဒီလုပ်ငန်းစဉ်ကြီး ပြီးဆုံးသွားတာနဲ့ လွှတ်တော်အသစ်ပေါ်လာမယ်၊အစိုးရအသစ်ဖွဲ့စည်းနိုင်မယ်၊ နိုင်ငံတော်တည်ငြိမ်အေးချမ်းရေးနဲ့ ဖွံ့ဖြိုးတိုးတက်မှုအတွက် ဆက်လက် ဖော်ဆောင်နိုင်မယ်လို့ ပြည်သူအားလုံးက ယုံကြည်မျှော်လင့်နေကြပါတယ်။

မဲပေးခြင်းဟာ နိုင်ငံသားတစ်ယောက်ရဲ့ အခွင့်အရေးတင်မကဘဲ တာဝန်တစ်ရပ်လည်း ဖြစ်ပါတယ်။ မဲပေးခဲ့ကြတဲ့ ပြည်သူတစ်ဦးချင်းစီရဲ့ လက်သန်းက မင်ရောင်တွေဟာ ဒီမိုကရေစီအတွက် အုတ်တစ်ချပ်သဲတစ်ပွင့် ပါဝင်ခဲ့ခြင်းရဲ့ ဂုဏ်ယူစရာ သင်္ကေတတွေပါပဲ။ ပြည်သူတစ်ဦးချင်းစီရဲ့ မဲလက်မှတ်တွေဟာ တိုင်းပြည်ရဲ့ အနာဂတ်ကံကြမ္မာကို ကိုယ်တိုင်ဖန်တီးမယ့် အုတ်မြစ်များဖြစ်သလို မဲရုံဆီသို့လှမ်းချီခဲ့တဲ့ ခြေလှမ်းတိုင်းဟာလည်း စစ်မှန်ပြီး စည်းကမ်းပြည့်ဝတဲ့ ဒီမိုကရေစီနိုင်ငံတော်သစ်ဆီသို့ ဦးတည်နေတာ အသေအချာပါပဲ။ ဒါကြောင့် ကျန်ရှိနေသေးတဲ့ရွေးကောက်ပွဲ အပိုင်း(၂)နဲ့ အပိုင်း(၃)မှာလည်း မိမိတို့ရဲ့အခွင့်အရေးကို လက်လွှတ်မခံဘဲ ခိုင်မာပြတ်သားတဲ့ ခြေလှမ်းတွေနဲ့အတူ မဲရုံတွေဆီသို့ ဆက်လက်ချီတက်ကြပါစို့လို့ တိုက်တွန်းနှိုးဆော်အပ်ပါတယ်။ ။

❝ နိုင်ငံတကာအသိုင်းအဝိုင်းက မြန်မာနိုင်ငံရဲ့ရွေးကောက်ပွဲအပေါ် အပြုသဘောဆောင်လာတဲ့အထဲမှာ အမေရိကန်နိုင်ငံရဲ့ မူဝါဒပြောင်းလဲလာမှု အရိပ်အယောင်တွေကလည်း ထူးခြားမှုတစ်ခုအနေနဲ့ ပါဝင်လာပါတယ်။ Real Clear Defense မှာ အမေရိကန် အငြိမ်းစားဗိုလ်မှူးကြီးတစ်ဦးက ယခုကျင်းပမယ့် ရွေးကောက်ပွဲဟာ ဆယ်စုနှစ်များစွာကြာ ရပ်တန့်နေခဲ့တဲ့ အမေရိကန်-မြန်မာဆက်ဆံရေးကို ပြန်လည်ညှိနှိုင်းပုံဖော်ဖို့ အခွင့်အလမ်းတစ်ရပ် ဖြစ်လာနိုင်တယ်လို့ ဆိုထားပါတယ်။ ဒါ့အပြင် အမေရိကန်နိုင်ငံခြားရေးဝန်ကြီး Rubio ကိုယ်တိုင်ကလည်း ရွေးကောက်ပွဲလုပ်ငန်းစဉ်ရဲ့ တရားမျှတမှု၊ ဒီမိုကရေစီတန်ဖိုး စတာတွေနဲ့ပတ်သက်ပြီး အမြင်သဘောထားထုတ်ဖော်ပြောကြားခြင်းကို ရှောင်ရှားမယ်လို့ ဆိုထားတာကြောင့် အမေရိကန်နိုင်ငံအနေနဲ့ အရင်လို ပိတ်ဆို့အရေးယူတာထက် မြန်မာနိုင်ငံရဲ့ မဟာဗျူဟာမြောက်အရေးပါမှုအပေါ်မူတည်ပြီး လက်တွေ့ကျကျ ပူးပေါင်းဆောင်ရွက်ဖို့ ဦးလှည့်လာမယ့် အလားအလာတွေကို တွေ့မြင်နေရပြီ ❞

ပုဗ္ဗသီရိမြို့နယ်၌ စိုက်ပျိုးရေးလုပ်ငန်းများ ဖွံ့ဖြိုးတိုးတက်စေရေး မြေချဉ်ငန်ကိန်းလက်တွေ့တိုင်းတာခြင်း လက်တွေ့သရုပ်ပြပွဲကျင်းပ

နေပြည်တော် ဇန်နဝါရီ ၇

မြေချဉ်ငန်ကိန်း လက်တွေ့တိုင်းတာခြင်းနှင့် ဓာတ်ခွဲနမူနာ၊ မြေသားနမူနာရယူဆောင်ရွက်ခြင်းများ စိုက်ပျိုးရေးတောင်သူများအား လက်တွေ့သရုပ်ပြသခြင်းကို ယနေ့နံနက်ပိုင်းတွင် ပုဗ္ဗသီရိမြို့နယ် ဘဲကုန်းကျေးရွာ၌ကျင်းပရာ နေပြည်တော်ကောင်စီဥက္ကဋ္ဌ ဦးသန်းထွန်းဦး၊ နေပြည်တော်ကောင်စီဝင်များ၊ ဌာနဆိုင်ရာတာဝန်ရှိသူများ တက်ရောက်ကြသည်။

ဦးစွာ နေပြည်တော်ကောင်စီဥက္ကဋ္ဌက သီးနှံများအထွက်နှုန်းကောင်းမွန်စေရန်အတွက် မျိုးကောင်း၊ မျိုးသန့်များ ရွေးချယ်စိုက်ပျိုးခြင်း၊ မြေဆီလွှာ ဖွံ့ဖြိုးတိုးတက်ရေးအတွက် မြေဆီလွှာစစ်ဆေးခြင်းများကို သက်ဆိုင်ရာဌာနများနှင့် ပေါင်းစပ်ဆောင်ရွက်မှုသည် အလွန်အရေးကြီးကြောင်း ပြောကြားသည်။

ထို့နောက် နေပြည်တော်စိုက်ပျိုးရေးဦးစီးဌာန တိုင်းဦးစီးမှူးနှင့် တာဝန်ရှိသူများက မြေ၏ချဉ်ငန်ကိန်း၊ မြေတွင်းအာဟာရဆက်စပ်ပုံ၊ မျိုးကောင်း မျိုးသန့်များကို စိုက်နည်းစနစ်မှန်ကန်စွာ စိုက်ပျိုးထုတ်လုပ်ခြင်းနှင့် အာဟာရဓာတ်များ၏ အရေးပါမှုများကို ရှင်းလင်းတင်ပြကြသည်။

ယင်းနောက် နေပြည်တော်ကောင်စီဥက္ကဋ္ဌသည် စိုက်ပျိုးရေးဦးစီးဌာနမှ တာဝန်ရှိသူများက တောင်သူများကို မြေချဉ်ငန်ကိန်းတိုင်းတာခြင်းစက်ဖြင့် မြေဆီလွှာ လက်တွေ့စမ်းသပ်သရုပ်ပြတိုင်းတာခြင်းများဆောင်ရွက်နေမှုကို ကြည့်ရှုစစ်ဆေးပြီး လိုအပ်သည်များကို မှာကြားသည်။

ဆက်လက်၍ ဥတ္တရသီရိမြို့နယ်သို့ သွားရောက်ပြီး ဇလောင်းကျေးရွာ၌ မြေချဉ်ငန်ကိန်း လက်တွေ့တိုင်းတာခြင်းနှင့် ဓာတ်ခွဲနမူနာ၊ မြေသားနမူနာ ရယူဆောင်ရွက်ခြင်းများကို စိုက်ပျိုးရေးတောင်သူများအား လက်တွေ့သရုပ်ပြသမှုကို ကြည့်ရှုစစ်ဆေးပြီး နေပြည်တော်ကောင်စီဥက္ကဋ္ဌက စိုက်ပျိုးမည့်မြေများကို သက်ဆိုင်ရာဌာနများနှင့်ပေါင်းစပ်၍ မြေဆီလွှာအမျိုးအစားများကို စမ်းသပ်စစ်ဆေးပြီး လိုအပ်သည့် ပြုပြင်ဆောင်ရွက်မှုများ ဆောင်ရွက်ရန်လိုအပ်ကြောင်း မှာကြားခဲ့ကြောင်း သိရသည်။

အောင်သူရဦး(ဒက္ခိဏ)

မကွေးတိုင်းဒေသကြီး အသေးစားစက်မှုလက်မှုလုပ်ငန်းဦးစီးဌာန မှတ်ပုံတင်စိစစ်ဆုံးဖြတ်ရေးအစည်းအဝေး ကျင်းပ

မကွေး ဇန်နဝါရီ ၇

မကွေးတိုင်း ဒေသကြီး အသေးစားစက်မှုလက်မှုလုပ်ငန်း ဦးစီးဌာနက ကြီးမှူးကျင်းပသည့် အိမ်တွင်းစက်မှုလက်မှုလုပ်ငန်းများ မှတ်ပုံတင်စိစစ်ဆုံးဖြတ်ရေးကော်မတီအစည်းအဝေးကို ယနေ့နံနက် ၉ နာရီက ကျင်းပသည်။

အစည်းအဝေးတွင် မကွေးတိုင်းဒေသကြီး အိမ်တွင်းစက်မှုလက်မှုလုပ်ငန်းများ ဖွံ့ဖြိုးရေးကော်မတီဥက္ကဋ္ဌ တိုင်းဒေသကြီး စီးပွားရေးရာဝန်ကြီး ဦးအောင်ချိန်က အသေးစား၊ အငယ်စားနှင့် အလတ်စား စီးပွားရေးလုပ်ငန်းများသည် နိုင်ငံတစ်နိုင်ငံ၏ စီးပွားရေးမြှင့်တင်မှုနှင့် စီးပွားရေးဖွံ့ဖြိုးတိုးတက်မှုအတွက် အဓိကအရေးပါသော အခန်းကဏ္ဍတွင် ပါဝင်လျက်ရှိပြီး နိုင်ငံတော်အစိုးရအနေဖြင့်လည်း အသေးစား၊ အငယ်စားနှင့် အလတ်စားစီးပွားရေးလုပ်ငန်းများ ဖွံ့ဖြိုးတိုးတက်ရေးအတွက် ဆောင်ရွက်လျက်ရှိကြောင်း ပြောကြားသည်။

ဆက်လက်၍ တိုင်းဒေသကြီး အသေးစားစက်မှုလက်မှုလုပ်ငန်းဦးစီးဌာန တိုင်းဦးစီးမှူး ဒေါ်စုစုခိုင်က အိမ်တွင်းစက်မှုလက်မှုလုပ်ငန်းရှင်များ လုပ်ငန်းမှတ်ပုံတင်ခွင့်ပြုချထားပေးနိုင်ရေးအတွက် လျှောက်ထားလာမှု အခြေအနေအား Power point ဖြင့် အသေးစိတ် ရှင်းလင်းဆွေးနွေးပြောကြားပြီး တက်ရောက်လာသည့် တိုင်းဒေသကြီးအဆင့် လုပ်ငန်းမှတ်ပုံတင် စိစစ်ဆုံးဖြတ်ရေးကော်မတီဝင်များနှင့် ဌာနဆိုင်ရာ တာဝန်ရှိသူများက အစည်းအဝေးတွင် တင်ပြလျှောက်ထားလာသော အိမ်တွင်းစက်မှုလက်မှုလုပ်ငန်းရှင် ၇၂ ဦး၏ အချက်အလက်များကို သတ်မှတ်စည်းကမ်းချက်များနှင့် အညီ အထောက်အထားအချက်အလက် ပြည့်စုံမှန်ကန်မှုရှိ/မရှိ စိစစ်၍ လုပ်ငန်းမှတ်ပုံတင်ခွင့်ပြုချထားပေးနိုင်ရေး အတည်ပြုဆုံးဖြတ်ဆောင်ရွက်ပေးခဲ့ကြသည်။

ယင်းနောက် တိုင်းဒေသကြီး စီးပွားရေးရာဝန်ကြီးက နိဂုံးချုပ်အမှာစကားပြောကြားကာ လိုအပ်သည်များကို ပေါင်းစပ်ညှိနှိုင်းဆောင်ရွက်ပေးခဲ့ကြောင်း သိရသည်။

မောင်ခိုင်မင်း(ပြန်/ဆက်)

ကျုံပျော်မြို့နယ်၌ မီးဘေးကြိုတင်ကာကွယ်ရေး ဇာတ်တိုက်လေ့ကျင့်

ကျုံပျော် ဇန်နဝါရီ ၇

ဧရာဝတီတိုင်းဒေသကြီး ကျုံပျော်မြို့နယ် မီးသတ်ဦးစီးဌာနက မီးဘေးအန္တရာယ်ကြိုတင်ကာကွယ်ရေး စက်ရုံအလုပ်ရုံဟောပြောပွဲနှင့် ဇာတ်တိုက်လေ့ကျင့်ခြင်းကို ကျွဲခြံဒေါင့်အုပ်စု သပြေငူကျေးရွာ ဝင်းမေတ္တာဆန်စက်၌ ဇန်နဝါရီ ၅ ရက်က ဆောင်ရွက်သည်။

ထိုသို့ဆောင်ရွက်ရာတွင် မြို့နယ်မီးသတ်ဦးစီးအရာရှိဦးအောင်စိန်ဘွင့်၏လမ်းညွှန်မှုဖြင့် လက်ထောက်မီးသတ်ဦးစီးမှူး ဦးရဲလွင်ဦးက ဆန်စက်ဝန်ထမ်းများအား မီးဘေးကြိုတင်ကာကွယ်ရေး၊ မီးလောင်မှုမရှိစေရေးနှင့် လျှပ်စစ်မီးစနစ်တကျအသုံးပြုရန် အသိပညာပေးဟောပြောပြီး ဆန်စက်အတွင်း မီးသတ်ဆေးဘူးနှင့် ဆက်စပ်ပစ္စည်းများ စနစ်တကျဆောင်ရွက်ထားရှိရန် လိုက်လံစစ်ဆေးကြသည်။

ထို့နောက် မီးသတ်တပ်ဖွဲ့ဝင်များနှင့် ဆန်စက်ဝန်ထမ်းများ ပူးပေါင်းကာ မီးငြိမ်းသတ်ယာဉ်များဖြင့် မီးငြိမ်းသတ်ခြင်း၊ မီးသတ်ဆေးဘူးဖြင့် ငြိမ်းသတ်ခြင်း၊ ဖုံးအုပ်နည်းဖြင့် မီးငြိမ်းသတ်ခြင်းတို့ကို လက်တွေ့လေ့ကျင့်ဆောင်ရွက်ခဲ့ကြကြောင်း သိရသည်။

မြို့နယ်(ပြန်/ဆက်)

တောင်ငူမြို့၌ မြို့နယ်အဆင့် ပညာရေးစုံညီပွဲတော်ကျင်းပ

တောင်ငူ ဇန်နဝါရီ ၇

ပဲခူးတိုင်းဒေသကြီး တောင်ငူမြို့ အမှတ်(၄) အခြေခံပညာအထက်တန်းကျောင်း ပင်လုံခန်းမ၌ ၂၀၂၅-၂၀၂၆ ပညာသင်နှစ် မြို့နယ်အဆင့် ပညာရေးစုံညီပွဲတော်ကို ယမန်နေ့နံနက်ပိုင်းက ကျင်းပသည်။

ထိုသို့ကျင်းပရာတွင် အမှတ်(၄) အခြေခံပညာအထက်တန်းကျောင်းမှ ကျောင်းသား ကျောင်းသူများက အခမ်းအနားကိုဘက်စုံပညာဆီဒို့လှမ်းချီ သီချင်းဖြင့် သီဆိုဖျော်ဖြေဖွင့်လှစ်ပြီး တောင်ငူမြို့နယ် စီမံခန့်ခွဲရေးနှင့် အုပ်ချုပ်ရေးကော်မတီဥက္ကဋ္ဌ ဦးညဏ်လင်းအောင်က အမှာစကားပြောကြားသည်။ ထို့နောက် တောင်ငူမြို့နယ်ပညာရေးမှူး ဒေါ်ဥမ္မာထွန်းက ပညာရေးစုံညီပွဲတော်နှင့် စပ်လျဉ်း၍ တင်ပြဆွေးနွေးသည်။

ယင်းနောက် မြို့နယ်စီမံအုပ်ချုပ်ရေးအဖွဲ့ဥက္ကဋ္ဌနှင့် တာဝန်ရှိသူများက မြို့နယ်အဆင့် လူရည်ချွန်ကျောင်းသား ကျောင်းသူဆု၊ သန့်ရှင်း၍စိမ်းလန်းစိုပြည်သောဆုရရှိသည့် ကျောင်းများ၊ အာဆီယံအဆင့် ဘတ်စကက်ဘောပြိုင်ပွဲဆု၊ ဗဟိုအဆင့်(တတိယ) ဆို၊ က၊ ရေး၊ တီး(ဂီတာ) ပြိုင်ပွဲဆု၊ National ICTဆု၊ မြို့နယ်အဆင့် စာစီစာကုံး၊ ကဗျာ၊ ပန်းချီနှင့် အားကစားပြိုင်ပွဲများတွင် ဆုရရှိသည့် ကျောင်းသား ကျောင်းသူများအား ဆုများပေးအပ်ချီးမြှင့်ခဲ့ကြောင်း သိရသည်။ **ဇော်ကိုကို(တောင်ငူ)**

ကြည့်မြင်တိုင်မြို့နယ် သရက်တော(မြောက်)၊ သရက်တော(တောင်)၊ သာခု(အရှေ့)၊ သာခု(အနောက်)၊ မကျည်းတန်းမြောက်အရှေ့၊ မကျည်းတန်းမြောက်အနောက်ရပ်ကွက်များအတွင်းရှိ မဲရုံ ၁၀ ရုံအား ဇန်နဝါရီ ၆ ရက်နံနက်ပိုင်းက ဒုတိယမီးသတ်ဦးစီးမှူး ဦးဖုန်းသက်ထင် ဦးဆောင်၍ သန္ဓ/အရန်မီးသတ်တပ်ဖွဲ့ဝင်များက မီးဘေးလုံခြုံရေးစစ်ဆေးစဉ်။

တင်ဝင်းလေး(ကြည့်မြင်တိုင်)

နေရောင်အောက်က သက်ရှိတွေကို စောင့်ရှောက်ဖို့ အိုဇုန်းလွှာကို ထိန်းသိမ်းစို့

ပဲခူးတိုင်းဒေသကြီး မင်းလှမြို့နယ် မြို့နယ်မီးသတ်ဦးစီးမှူးရုံးတွင် အရန်မီးသတ်တပ်ဖွဲ့ဝင်များအား လေ့ကျင့်ရေး(မွမ်းမံ) သင်တန်းအမှတ်စဉ်(၁/၂၀၂၆) ဖွင့်လှစ်ပို့ချခြင်းအခမ်းအနားကို ဇန်နဝါရီ ၆ ရက်က ပြုလုပ်ရာ မြို့နယ်မီးသတ်ဦးစီးမှူး ဦးစီးအရာရှိ ဦးဝင်းနိုင်ဦးက အရန်မီးသတ်တပ်ဖွဲ့ဝင်များအား အရန်မီးသတ်ဝတ်စုံများ ပေးအပ်စဉ်။

မြို့နယ်(ပြန်/ဆက်)

စစ်ကိုင်းတိုင်းဒေသကြီးအတွင်းရှိ မြို့နယ် ၁၁ မြို့နယ်၌ ရွေးကောက်ပွဲအပိုင်း(၂) အောင်မြင်စွာကျင်းပနိုင်ရေး အစည်းအဝေးကျင်းပ

မုံရွာ ဇန်နဝါရီ ၇

စစ်ကိုင်းတိုင်းဒေသကြီးအတွင်းရှိ မြို့နယ် ၁၁ မြို့နယ်၌ ၂၀၂၅ ခုနှစ် ပါတီစုံဒီမိုကရေစီ အထွေထွေ ရွေးကောက်ပွဲအပိုင်း(၂) အောင်မြင်စွာကျင်းပနိုင်ရေး ညှိနှိုင်းအစည်းအဝေး (၃/၂၀၂၆)ကို ယနေ့နံနက်ပိုင်းတွင် တိုင်းဒေသကြီးအစိုးရအဖွဲ့ရုံး အစည်းအဝေးခန်းမ၌ ကျင်းပသည်။

ဦးစွာ တိုင်းဒေသကြီးဝန်ကြီးချုပ်ဦးမြတ်ကျော်က အမှာစကားပြောကြားပြီး ပြည်ထောင်စုရွေးကောက်ပွဲကော်မရှင်အဖွဲ့ဝင်၊ တိုင်းဒေသကြီး တာဝန်ခံ ဦးမြင့်သိန်းက ၂၀၂၅ ခုနှစ် ပါတီစုံဒီမိုကရေစီ အထွေထွေ ရွေးကောက်ပွဲအပိုင်း(၂) အောင်မြင်စွာ ကျင်းပနိုင်ရေးအတွက် ရွေးကောက်ပွဲဆိုင်ရာလုပ်ငန်းများကို ရှင်းလင်းပြောကြားသည်။

ထို့နောက် တိုင်းဒေသကြီးအတွင်းရှိ ကလေးခရိုင်၊ ကောလင်းခရိုင်၊ ကန့်ဘလူခရိုင်၊ စစ်ကိုင်းခရိုင်၊ ရေဦးခရိုင်၊ မော်လိုက်ခရိုင် ရွေးကောက်ပွဲကော်မရှင်အဖွဲ့ခွဲဥက္ကဋ္ဌများနှင့် အတွင်းရေးမှူးများက ဗီဒီယိုကွန်ဖရင့်ဖြင့် လည်းကောင်း၊ မုံရွာခရိုင်ရွေးကောက်ပွဲကော်မရှင်အဖွဲ့ခွဲဥက္ကဋ္ဌ၊ အတွင်းရေးမှူးနှင့် မုံရွာခရိုင်အတွင်းရှိ ချောင်းဦး၊ အရာတော်၊ ဘုတလင်မြို့နယ်တို့ရှိ ရွေးကောက်ပွဲကော်မရှင်အဖွဲ့ခွဲဥက္ကဋ္ဌများနှင့်အတွင်းရေးမှူးများက မိမိခရိုင်များအတွင်းရှိ မြို့နယ်များအတွင်း ၂၀၂၅ ခုနှစ် ပါတီစုံဒီမိုကရေစီအထွေထွေရွေးကောက်ပွဲ အပိုင်း (၂) အောင်မြင်စွာ ကျင်းပနိုင်ရေး လုပ်ငန်းများကြိုတင်စီမံပြင်ဆင်ဆောင်ရွက်ထားရှိမှု အခြေအနေများနှင့် ပတ်သက်၍လည်းကောင်း ရှင်းလင်းတင်ပြကြသည်။

ယင်းနောက် အစည်းအဝေးသို့ တက်ရောက်လာကြသည့် တိုင်းဒေသကြီးဝန်ကြီးများနှင့် တိုင်းဒေသကြီးအဆင့် ဌာနဆိုင်ရာများက တိုင်းဒေသကြီးအတွင်း ၂၀၂၅ ခုနှစ် ပါတီစုံဒီမိုကရေစီအထွေထွေ ရွေးကောက်ပွဲအပိုင်း(၂) အောင်မြင်စွာကျင်းပနိုင်ရေးအတွက် မိမိတို့ဝန်ကြီးဌာနများအလိုက် ပူးပေါင်းဆောင်ရွက်သွားမည့် လုပ်ငန်းအခြေအနေများကို ဖြည့်စွက်ဆွေးနွေးတင်ပြကြသည်။

ဆက်လက်၍ တိုင်းဒေသကြီးဝန်ကြီးချုပ်က အစည်းအဝေးသို့ တက်ရောက်လာကြသူများ၏ ဆွေးနွေးတင်ပြချက်များအပေါ် လိုအပ်သည်များကို တာဝန်ရှိသူများနှင့် ဖြည့်ဆည်းပေါင်းစပ် ဆောင်ရွက်ပေးပြီး နိဂုံးချုပ်အမှာစကား ပြောကြားခဲ့ကြောင်း သိရသည်။

တိုင်းဒေသကြီး(ပြန်/ဆက်)

ပြည်ထောင်စုရွေးကောက်ပွဲကော်မရှင်အဖွဲ့ဝင် ကန်ကြီးထောင့်မြို့နယ်၌ ကြိုတင်မဲပေးနေမှု ကြည့်ရှုအားပေး

နေပြည်တော် ဇန်နဝါရီ ၇

ဧရာဝတီတိုင်းဒေသကြီး ပုသိမ်ခရိုင် ကန်ကြီးထောင့်မြို့နယ်၌ ရွေးကောက်ပွဲတွင် တာဝန်ထမ်းဆောင်ရမည့်သူများ ကြိုတင်မဲပေးနေမှုကို ယနေ့နံနက်ပိုင်းက ပြည်ထောင်စု ရွေးကောက်ပွဲကော်မရှင်အဖွဲ့ဝင် (ဧရာဝတီတိုင်းဒေသကြီးတာဝန်ခံ)ဦးတင်ဆွေဝင်းသည် တာဝန်ရှိသူများနှင့်အတူ သွားရောက်ကြည့်ရှု အားပေးသည်။

ကြည့်ရှုအားပေး

ဦးစွာ ပြည်ထောင်စုရွေးကောက်ပွဲကော်မရှင်အဖွဲ့ဝင်က အမှတ် (၁) ရပ်ကွက် ရွေးကောက်ပွဲကော်မရှင်အဖွဲ့ခွဲရုံး၌ ရွေးကောက်ပွဲ အပိုင်း (၂) ကျင်းပမည့်နေ့တွင် တာဝန်ထမ်းဆောင်ရမည့် ဆရာ ဆရာမများ၊ နိုင်ငံ့ဝန်ထမ်းများနှင့် လုံခြုံရေးအဖွဲ့များ လွတ်လပ်စွာ ကြိုတင်မဲ လာရောက်ပေးနေမှုကို ကြည့်ရှုအားပေးပြီး မြို့နယ်နှင့် ရပ်ကွက်ကော်မရှင်အဖွဲ့ခွဲ အဖွဲ့ဝင်များနှင့် တွေ့ဆုံကာ ကြိုတင်မဲပုံးများအား သတ်မှတ်ချက်နှင့်အညီ ထားရှိဆောင်ရွက်ရေး၊ ကန်ကြီးထောင့်မြို့နယ်တွင်း မဲရုံများအလိုက် ရောက်ရှိလာမည့် မြန်မာအီလက်ထရောနစ် မဲပေးစက်များအား စနစ်တကျ ထားသိုထိန်းသိမ်းရေး၊ မဲပေးပိုင်ခွင့်ရှိသူအားလုံး လွယ်ကူမြန်ဆန်စွာ ဆန္ဒမဲပေးနိုင်ရေးတို့ကို အသေးစိတ် ဆွေးနွေးမှာကြားသည်။

ထို့နောက် မြို့မအားကစားရုံ၌ MEVM မဲပေးစက်နှင့်ဆက်စပ်ပစ္စည်းများ ရောက်ရှိနေရာချမှု၊ မဲပေးစက်တွင် ထည့်သွင်းအသုံးပြုမည့် ဘက်ထရီအိုးများအားသွင်းနေမှုတို့ကို ကြည့်ရှုစစ်ဆေးပြီး မဲရုံမှူးများ၊ ဒုတိယမဲရုံမှူးများ၊ စက်ကိုင် ဆရာ ဆရာမများနှင့်တွေ့ဆုံကာ လိုအပ်သည်များ မှာကြားခဲ့ကြောင်း သိရသည်။

သတင်းစဉ်

ဘီးလင်းမြို့နယ်၌ မဲရုံတာဝန်ကျသူများ ကြိုတင်ဆန္ဒမဲပေးနေမှုများ ကွင်းဆင်းစစ်ဆေး

ဘီးလင်း ဇန်နဝါရီ ၇

မွန်ပြည်နယ် ဘီးလင်းမြို့နယ်၌ ဇန်နဝါရီ ၁၁ ရက်တွင် ကျင်းပမည့် ရွေးကောက်ပွဲတွင် မဲရုံမှူး၊ ဒုတိယမဲရုံမှူး၊ မဲရုံအဖွဲ့ဝင် တာဝန်ထမ်းဆောင်ကြမည့် ဆရာ ဆရာမများ၊ ဌာနဆိုင်ရာ အသီးသီးမှ တာဝန်ရှိသူများနှင့် ဝန်ထမ်းများ ကြိုတင်ဆန္ဒမဲပေးနေမှုများကို ယနေ့နံနက်ပိုင်းက သထုံခရိုင် ရွေးကောက်ပွဲကော်မရှင်အဖွဲ့နှင့် တာဝန်ရှိသူများ ကွင်းဆင်းစစ်ဆေးသည်။

ကွင်းဆင်းစစ်ဆေး

ဘီးလင်းမြို့နယ်တွင် မြို့ပေါ်ရပ်ကွက်နှင့် ကျေးရွာမဲရုံများ၌ တာဝန်ထမ်းဆောင်ကြမည့် မဲရုံဝန်ထမ်းများ၊ ဌာနဆိုင်ရာများမှ တာဝန်ရှိသူများ ကြိုတင်ဆန္ဒမဲပေးခြင်းများကို ဇန်နဝါရီ ၇ ရက်မှ ၁၀ ရက်အထိ ဆောင်ရွက်သွားမည်ဖြစ်ရာ ကြိုတင်ဆန္ဒမဲပေးနေမှုများကို သထုံခရိုင်ရွေးကောက်ပွဲကော်မရှင် အတွင်းရေးမှူး ဦးသက်နိုင်ဦးနှင့်အဖွဲ့ဝင်များက ကွင်းဆင်းစစ်ဆေးခဲ့ကြောင်း သိရသည်။

ဘီးလင်း(ပြန်/ဆက်)

ချောက်မြို့၌ မီးဘေးအန္တရာယ်ကြိုတင်ကာကွယ်ရေး စစ်ဆေးဆောင်ရွက်

ချောက် ဇန်နဝါရီ ၇

မကွေးတိုင်းဒေသကြီး ချောက်မြို့၌ မြို့နယ်မီးသတ်တပ်ဖွဲ့များသည် ယနေ့နံနက်ပိုင်းမှစ၍ လူနေအိမ်များ၊ ဌာနဆိုင်ရာရုံးများသို့ မီးဘေးအန္တရာယ်ကြိုတင်ကာကွယ်ရေး ကွင်းဆင်းစစ်ဆေးသည်။

ထိုသို့ဆောင်ရွက်ရာတွင် မြို့နယ်မီးသတ်ဦးစီးအရာရှိ ဦးသိန်းဇော်ဝင်း၏ လမ်းညွှန်မှုဖြင့် လက်ထောက်မီးသတ်ဦးစီးမှူးဦးသက်တင်နှင့် သန္နေ၊ အရန်မီးသတ်တပ်ဖွဲ့ဝင်များက လမ်းဦးစီးဌာနမှ မီးဘေးအန္တရာယ် ကြိုတင်ကာကွယ်ရေး စီမံဆောင်ရွက်ထားရှိမှုများကို စစ်ဆေးပြီး မီးကိုစနစ်တကျသုံးစွဲစေရန်အတွက် ဆောင်ရန်၊ ရှောင်ရန်အချက်များ၊ ဆိုင်များ၌ မီးချိတ်၊ မီးကပ်၊ သဲပုံး၊ ရေပုံး၊ မီးသတ်ဆေးဘူးများ အရန်သင့်ထားရှိရေး၊ မီးလောင်လွယ်သည့်ပစ္စည်းများ သိုလှောင်ခြင်း မပြုရေးတို့ကို အသိပညာပေးခြင်းများ ဆောင်ရွက်ခဲ့ကြောင်း သိရသည်။

ကျော်မိုး(ပြန်/ဆက်)

နိုင်ငံသားအခွင့်အရေး
မဆုံးရှုံးစေဖို့ မဲပေးကြပါစို့

ရပ်စောက်မြို့နယ်၌ ပြည်သူများဆန္ဒမဲပေးနိုင်ရန် အသိပညာပေးလက်ကမ်းစာစောင်များဖြန့်ဝေ

ရပ်စောက် ဇန်နဝါရီ ၇

ရှမ်းပြည်နယ်(တောင်ပိုင်း) ရပ်စောက်မြို့နယ်၌ ဇန်နဝါရီ ၁၁ ရက်တွင် ကျင်းပမည့် ပါတီစုံဒီမိုကရေစီအထွေထွေရွေးကောက်ပွဲ အပိုင်း(၂) တွင် တိုင်းရင်းသားပြည်သူများအားလုံးပါဝင်နိုင်ရန်အတွက် အသံချဲ့စက်ဖြင့် အသိပေးနှိုးဆော်ခြင်း၊ အသိပညာပေး လက်ကမ်းစာစောင်များ ဖြန့်ဝေခြင်းကို ယမန်နေ့နံနက်ပိုင်းကဆောင်ရွက်ခဲ့သည်။

အဆိုပါလက်ကမ်းစာစောင်များဖြန့်ဝေရာတွင် မြို့နယ်အထွေထွေအုပ်ချုပ်ရေးဦးစီးဌာနနှင့် ပြန်ကြားရေးနှင့်ပြည်သူ့ဆက်ဆံရေးဦးစီးဌာနတို့ပူးပေါင်း၍ ပြည်သူများဆန္ဒမဲပေးကြရန် "မဲပေးကြစို့ တို့နှိုးဆော်"၊ "တို့အတူမဲပေးကြမည်"၊ "ပြည်သူ့တာဝန်ကျေပါစေ"၊ "ဆန္ဒမဲပေးကြပါ" စသည့်မဲပေးခြင်းအသိပေးနှိုးဆော်သီချင်းများကို အသံချဲ့စက်ဖြင့် လူစည်ကားရာ မြို့မဈေးပတ်ဝန်းကျင်နှင့်မြို့ပေါ်ရပ်ကွက်၊ ကျေးရွာများအထိ လှည့်လည်ဆော်သြခဲ့ကြပြီး "ဒို့အတူတူမဲပေးကြမယ်" လက်ကမ်းစာစောင်များ ဖြန့်ဝေခဲ့ကြောင်း သိရသည်။

မြို့နယ်(ပြန်/ဆက်)

မြန်မာနိုင်ငံဆရာဝန်အသင်း(မြိတ်)က ဖွင့်လှစ်သည့် ဒေသခံများနှင့် တိုင်းရင်းသားများအတွက် အခမဲ့ဆေးကုသခန်းဖွင့်ပွဲ ကျင်းပ

မြိတ် ဇန်နဝါရီ ၇

တနင်္သာရီတိုင်းဒေသကြီးဝန်ကြီးချုပ် ဦးမြတ်ကိုသည် တိုင်းဒေသကြီးဝန်ကြီးများ၊ ဌာနဆိုင်ရာတာဝန်ရှိသူများနှင့်အတူ ယနေ့နံနက်ပိုင်းတွင် မြိတ်မြို့ ကန်ဖျားရပ်ကွက် ရွှေဘုံသာကျောင်းလမ်း၌ ဒေသခံများနှင့် တိုင်းရင်းသားများအတွက် မြန်မာနိုင်ငံ ဆရာဝန်အသင်း (မြိတ်)က ကြီးမှူးဖွင့်လှစ်သည့် အခမဲ့ဆေးကုသခန်းကို တက်ရောက်ဖွင့်လှစ်ပေးကြသည်။

ဦးစွာ အခမဲ့ဆေးကုသခန်းကို တိုင်းဒေသကြီးဝန်ကြီးချုပ်၊ တိုင်းဒေသကြီးဝန်ကြီးများ၊ မြို့မိမြို့ဖများနှင့် တာဝန်ရှိသူများက ဖဲကြိုးဖြတ်၍ ဖွင့်လှစ်ပေးကြသည်။ ထို့နောက် မြန်မာနိုင်ငံ ဆရာဝန်အသင်း(မြိတ်) အခမဲ့ဆေးကုသခန်းအဖွဲ့ခေါင်းဆောင် ဒေါက်တာတင်စိုးမိုးက ဆေးခန်းဖွင့်လှစ်ရခြင်းနှင့် စပ်လျဉ်း၍ ရှင်းလင်းတင်ပြပြီး တိုင်းဒေသကြီးဝန်ကြီးချုပ်နှင့် စေတနာရှင် အလှူရှင်များက အခမဲ့ဆေးကုသခန်းအတွက် အလှူငွေစုစုပေါင်း ၁၇၆ သိန်းကို လှူဒါန်းပေးအပ်ကြရာ အခမဲ့ဆေးကုသခန်းအဖွဲ့ခေါင်းဆောင်က လက်ခံရယူသည်။

ယင်းနောက် တိုင်းဒေသကြီးဝန်ကြီးချုပ်နှင့် တာဝန်ရှိသူများသည် ဆေးကုသခန်းအတွင်း ဒေသခံများနှင့် တိုင်းရင်းသားများအား ဆေးကုသမှုပေးရန် ပြင်ဆင်ထားရှိမှုကို ကြည့်ရှုအားပေးကြသည်။ မြန်မာနိုင်ငံဆရာဝန်အသင်း(မြိတ်) အခမဲ့ဆေးကုသခန်းတွင် အဖွဲ့ခေါင်းဆောင်ဆရာဝန် ဦးဆောင်၍ ဆရာဝန်သုံးဦးက တစ်ပတ်လျှင် အင်္ဂါနေ့၊ ကြာသပတေးနေ့နှင့် စနေနေ့ သုံးရက် အပတ်စဉ် အခမဲ့ဆေးကုသပေးပြီး ဆေးဝါးများအခမဲ့ပေးအပ်သွားမည်ဖြစ်ကြောင်း သိရသည်။

ခိုင်ထူး(ပြန်/ဆက်)

ရန်ကုန်အနောက်ပိုင်းတက္ကသိုလ်တွင် အခြေခံပညာအထက်တန်းအဆင့် ပြီးမြောက်သူများအတွက် ကျွမ်းကျင်မှုအတတ်ပညာသင်တန်း ဖွင့်လှစ်

ထန်းတပင် ဇန်နဝါရီ ၇

အခြေခံပညာအထက်တန်းအဆင့် ပြီးမြောက်သူများအား အလုပ်အကိုင်အခွင့်အလမ်းများရရှိစေရန် ရည်ရွယ်၍ ကျွမ်းကျင်မှုအတတ်ပညာ (Job-Ready Skills) (အခြေခံအီလက်ထရောနစ်နည်းပညာနှင့် မုန့်ဖုတ်)သင်တန်းကို ဇန်နဝါရီ ၅ ရက် မွန်းလွဲပိုင်းက ရန်ကုန်တိုင်းဒေသကြီး ထန်းတပင်မြို့နယ်ရှိ ရန်ကုန်အနောက်ပိုင်းတက္ကသိုလ်၌ ဖွင့်လှစ်သည်။

သင်တန်းဖွင့်ပွဲတွင် ရန်ကုန်အနောက်ပိုင်းတက္ကသိုလ် ခေတ္တပါမောက္ခချုပ် ဒေါက်တာသုနန္ဒာက အမှာစကားပြောကြားပြီး ကုန်ထုတ်ဓာတုဗေဒဌာန ပါမောက္ခဌာနမှူး ဒေါက်တာသင်းသင်းခိုင်နှင့် ရူပဗေဒဌာန ပါမောက္ခဌာနမှူး ဒေါက်တာမောင်မောင်ရွှေတို့က သင်တန်းဖွင့်လှစ်ရခြင်းနှင့်ပတ်သက်၍ ရှင်းလင်းပြောကြားကြသည်။

ကျွမ်းကျင်မှုအတတ်ပညာ (အခြေခံအီလက်ထရောနစ်နည်းပညာသင်တန်းနှင့်မုန့်ဖုတ်) သင်တန်းကို သုံးလကြာ အပတ်စဉ်ဖွင့်လှစ်သင်ကြားပေးမည်ဖြစ်ကြောင်း သိရသည်။

ဇင်မင်းထိုက်(ထန်းတပင်)

သရက်ခရိုင် မီးသတ်ဦးစီးမှူး ဦးမောင်မောင်ထွေး၊ မြို့နယ်မီးသတ်ဦးစီးမှူး ဦးဝေဖြိုးအောင်နှင့် တပ်ဖွဲ့ဝင်များသည် ဇန်နဝါရီ ၆ ရက် နံနက်ပိုင်းတွင် သရက်မြို့ရှိ AY စက်သုံးဆီဆိုင်၊ ဦးချို စက်သုံးဆီဆိုင်နှင့် ထူးစတားစက်သုံးဆီဆိုင်တို့ကို မီးဘေးကြိုတင်ကာကွယ်ရေး ကွင်းဆင်းစစ်ဆေးစဉ်။

ကောင်းစစ်နိုင်

နတ်တလင်းမြို့၌ မြို့နယ်အဆင့် ပညာရေးစုံညီပွဲတော် ကျင်းပ

နတ်တလင်း ဇန်နဝါရီ ၇

ပဲခူးတိုင်းဒေသကြီး နတ်တလင်းမြို့ အခြေခံပညာအထက်တန်းကျောင်း မနောဟာဒယခန်းမ၌ ၂၀၂၅-၂၀၂၆ ပညာသင်နှစ် မြို့နယ်အဆင့် ပညာရေးစုံညီပွဲတော်ကို ယမန်နေ့နံနက်ပိုင်းက ကျင်းပသည်။

ထိုသို့ကျင်းပရာတွင်နတ်တလင်းမြို့ အခြေခံပညာအထက်တန်းကျောင်းမှ ကျောင်းသား ကျောင်းသူများက အခမ်းအနားကို "စုံညီပွဲတော် ဒို့နွဲပျော် " သီချင်းဖြင့် သီဆိုဖျော်ဖြေဖွင့်လှစ်ပြီး

နတ်တလင်းခရိုင် အထွေထွေအုပ်ချုပ်ရေးဦးစီးဌာန ဒုတိယခရိုင်အုပ်ချုပ်ရေးမှူး ဦးဇော်မင်းနိုင်က အမှာစကားပြောကြားသည်။

ထို့နောက် နတ်တလင်းမြို့နယ် လက်ထောက် မြို့နယ်ပညာရေးမှူး ဦးအောင်မင်းဇော်ဦးက ပညာရေးစုံညီပွဲတော်နှင့် စပ်လျဉ်း၍ တင်ပြဆွေးနွေးခဲ့ပြီး ဒုတိယခရိုင်အုပ်ချုပ်ရေးမှူး ဦးဇော်မင်းနိုင်၊ ခရိုင်စီမံခန့်ခွဲရေးနှင့်အုပ်ချုပ်ရေးကော်မတီအဖွဲ့ဝင်များ၊ ဒုတိယမြို့နယ်အုပ်ချုပ်ရေးမှူး ဦးဖြိုးဝေစိုး၊ မြို့နယ်ပညာရေးမှူး ဦးဘိုဘိုအောင်၊ မြို့နယ်အဆင့်ဌာနဆိုင်ရာတာဝန်ရှိသူများက မြို့နယ်အဆင့် ဆုရရှိသည့် ကျောင်းသား ကျောင်းသူများအား ဆုများပေးအပ်ချီးမြှင့်ခဲ့ကြောင်း သိရသည်။

ဝေယံဖြိုး(ပြန်/ဆက်)

ကဝမြို့နယ်၌ ရွေးကောက်ပွဲ အပိုင်း(၂)အောင်မြင်စွာကျင်းပနိုင်ရေး မဲရုံများကြည့်ရှုစစ်ဆေး

ကဝ ဇန်နဝါရီ ၇

ပဲခူးတိုင်းဒေသကြီး ကဝမြို့နယ်တွင် ပြည်ထောင်စုရွေးကောက်ပွဲကော်မရှင်အဖွဲ့ဝင် ပဲခူးတိုင်းဒေသကြီးတာဝန်ခံ ဦးအောင်မြင့်လွင်နှင့် တာဝန်ရှိသူများက ယမန်နေ့နံနက်ပိုင်းတွင် ပါတီစုံဒီမိုကရေစီအထွေထွေရွေးကောက်ပွဲအပိုင်း (၂) အောင်မြင်စွာ ကျင်းပနိုင်ရေးအတွက် မဲရုံများကြိုတင်ပြင်ဆင်ဆောင်ရွက်ထားရှိမှုအခြေအနေများကို ကြည့်ရှုစစ်ဆေးသည်။

ဦးစွာ ပြည်ထောင်စုရွေးကောက်ပွဲကော်မရှင်အဖွဲ့ဝင် ပဲခူးတိုင်းဒေသကြီးတာဝန်ခံ ဦးအောင်မြင့်လွင်၊ တိုင်းဒေသကြီးရွေးကောက်ပွဲကော်မရှင်အဖွဲ့ခွဲဥက္ကဋ္ဌနှင့်အဖွဲ့ဝင်များ၊ ခရိုင်ရွေးကောက်ပွဲကော်မရှင်အဖွဲ့ခွဲဥက္ကဋ္ဌနှင့်အဖွဲ့ဝင်များ၊ မြို့နယ်စီမံခန့်ခွဲရေးနှင့် အုပ်ချုပ်ရေးကော်မတီဥက္ကဋ္ဌနှင့်အဖွဲ့ဝင်များ၊ မြို့နယ်ရွေးကောက်ပွဲကော်မရှင်အဖွဲ့ခွဲဥက္ကဋ္ဌနှင့် အဖွဲ့ဝင်များက တာဝန်ရှိသူများနှင့်အတူ အထက(အုန်းနဲ့)မဲရုံ၊ အုန်းနဲ့ရဲစခန်းအတွင်း ကြိုတင်မဲပုံးများထားရှိမှု၊ အမှတ်(၅)ရပ်ကွက် မဲရုံ၊ ကဝမြို့မရဲစခန်းအတွင်း ကြိုတင်မဲပုံးများထားရှိမှုနှင့် မဲပေးစက်များ Installation နှင့် ဆက်စပ်ပစ္စည်းများ တပ်ဆင်ထားရှိမှုကို လိုက်လံကြည့်ရှုစစ်ဆေးပြီး လိုအပ်သည်များကို မှာကြားသည်။

သင်တန်းပေးနေမှု ကြည့်ရှု

ဆက်လက်၍ ပြည်ထောင်စုရွေးကောက်ပွဲကော်မရှင်အဖွဲ့ဝင် ပဲခူးတိုင်းဒေသကြီးတာဝန်ခံ ဦးအောင်မြင့်လွင်နှင့် တာဝန်ရှိသူများသည် မြို့နယ်အထွေထွေအုပ်ချုပ်ရေးဦးစီးဌာန အစည်းအဝေးခန်းမ၌ စက်ကိုင်အဖွဲ့များ သင်တန်းပေးနေမှုကို ကြည့်ရှုပြီး လိုအပ်သည်များ မှာကြားခဲ့ကြောင်း သိရသည်။

ရဲဇော်ဟိန်း(ပြန်/ဆက်)

ပန်းဘဲတန်းမြို့နယ်၌ "ဒို့အတူတူမဲပေးကြမယ်" လက်ကမ်းစာစောင်များ ဆက်လက်ဖြန့်ဝေ

ပန်းဘဲတန်း ဇန်နဝါရီ ၇

ရန်ကုန်တိုင်းဒေသကြီး ပန်းဘဲတန်းမြို့နယ်တွင် ယမန်နေ့နံနက်ပိုင်းက "ဒို့အတူတူမဲပေးကြမယ်" အသိပညာပေး လက်ကမ်းစာစောင်များကို တာဝန်ရှိသူများပူးပေါင်း၍ ဖြန့်ဝေဆောင်ရွက်ခဲ့ကြောင်း သိရသည်။

ထိုသို့ ဆောင်ရွက်ရာတွင် ပန်းဘဲတန်းမြို့နယ် စီမံခန့်ခွဲရေးနှင့် အုပ်ချုပ်ရေးကော်မတီဥက္ကဋ္ဌ ဦးထွန်းကျော်နိုင်နှင့် ဝန်ထမ်းများ၊ ပြန်ကြားရေးနှင့် ပြည်သူ့ဆက်ဆံရေးဦးစီးဌာနဝန်ထမ်းများ၊ ဌာနဆိုင်ရာများပါဝင်သော ပူးပေါင်းအဖွဲ့များက ရွေးကောက်ပွဲဆိုင်ရာ အသိပညာပေး လှုံ့ဆော်မှုအဖြစ် "ဒို့အတူတူ မဲပေးကြမယ်" လက်ကမ်းစာစောင်များကို ပန်းဘဲတန်းမြို့နယ် အမှတ် ၂၊ ၃၊ ၄၊ ၅၊ ၇၊ ၈၊ ၁၀၊ ၁၁ ရပ်ကွက်များတွင် အခမဲ့ဖြန့်ဝေခဲ့ကြသည်။

ထိုသို့ဆောင်ရွက်ရာတွင် ပန်းဘဲတန်းမြို့နယ်သည် ရွေးကောက်ပွဲအပိုင်း(၂)တွင် ပါဝင်သဖြင့် "ဒို့အတူတူ မဲပေးကြမယ်" ရွေးကောက်ပွဲ အသိပညာပေး လက်ကမ်း စာစောင်များကို ပါတီစုံဒီမိုကရေစီ အထွေထွေရွေးကောက်ပွဲတွင် နိုင်ငံသားတိုင်း ပါဝင်မဲပေးနိုင်ရေးအတွက် အရှိန်အဟုန်မြှင့် လှုံ့ဆော်ဆောင်ရွက်ပေးလျက်ရှိကြောင်း သိရသည်။

မြို့နယ်(ပြန်/ဆက်)

“ကန္ဒရဝတီ တေးအလှပန်းချီ” တေးဂီတဖျော်ဖြေပွဲ မြန်မာ့ရုပ်မြင်သံကြားမှ ထုတ်လွှင့်ပြသမည်

နေပြည်တော် ဇန်နဝါရီ ၇

မြန်မာ့အသံနှင့်ရုပ်မြင်သံကြားအနေဖြင့် ပြည်သူများ အပန်းပြေစေရန်နှင့် စိတ်ခွန်အားသစ်များ ရရှိနိုင်ရန် ရည်ရွယ်ပြီး Friday Night Live Show တေးဂီတဖျော်ဖြေပွဲများကို ဆန်းသစ်တင်ဆက်လျက်ရှိရာ (၇၉)နှစ်မြောက် ပြည်ထောင်စုနေ့ကို ကြိုဆိုဂုဏ်ပြုသည့်အနေဖြင့် နာမည်ကြီးတိုင်းရင်းသားတေးသံရှင်များ၊ တိုင်းဒေသကြီးနှင့် ပြည်နယ်များမှ နာမည်ရတိုင်းရင်းသားတေးသံရှင်များ ပူးပေါင်းပြီး ပွဲစဉ်(၇)ပွဲကို ၂၀၂၆ ခုနှစ် ဇန်နဝါရီ ၂ ရက်မှ ဖေဖော်ဝါရီ ၇ ရက်အထိ အပတ်စဉ် (သောကြာနေ့) ညချမ်းတွင် ဖျော်ဖြေတင်ဆက်လျက်ရှိမှု၏ ဒုတိယပွဲစဉ်အဖြစ် “ကန္ဒရဝတီ တေးအလှပန်းချီ” တေးဂီတဖျော်ဖြေပွဲကို ဇန်နဝါရီ ၉ ရက် (သောကြာနေ့)ည ၉ နာရီခန့်တွင် မြန်မာ့အသံနှင့်ရုပ်မြင်သံကြား၏ MRTV–HD Channel နှင့် MRTV Entertainment Channel တို့မှ တိုက်ရိုက်(Live)ထုတ်လွှင့်ပြသမည်ဖြစ်သည်။

“ကန္ဒရဝတီ တေးအလှပန်းချီ” တေးဂီတဖျော်ဖြေပွဲကို MRTV နေပြည်တော် ခေတ်ပေါ်တေးဂီတအဖွဲ့၏ တီးခတ်မှုနှင့်အတူ ကယားတိုင်းရင်းသား တိုင်းရင်းသူ တေးသံရှင်များဖြစ်ကြသည့် ခွန်းမြသန်း၊ ပရီးစကာထွန်း၊ တျားရှအောင်၊ သိန်းမြင့်နိုင်၊ မော်ကိုမြာ၊ တင်ထွန်းဦး၊ အေးမြတ်မွန်၊ အေးမြတ်ဆုမွန်နှင့် နော်စန်းစန်းအေးတို့က ကယားလူမျိုးတို့၏ တံခွန်တိုင်ပွဲတော်တွင် နွဲပျော်ကြပုံနှင့် ကယားပြည်နယ်၏ လှပသာယာပုံများကို ဖော်ညွှန်းဖွဲ့ဆိုထားသည့် တေးသီချင်းကောင်းများဖြင့် ဖျော်ဖြေတင်ဆက်ကြမည်ဖြစ်သည်။

“ကန္ဒရဝတီ တေးအလှပန်းချီ” တေးဂီတဖျော်ဖြေပွဲကို မြန်မာ့ရုပ်မြင်သံကြား၏ MRTV–HD Channel၊ MRTV Entertainment Channel နှင့် MRTV NRC Channel တို့မှ တိုက်ရိုက် (Live) ထုတ်လွှင့်ပြသမှုနှင့်အတူ MRTV App နှင့် MRTV Telegram မှလည်း တစ်ပြိုင်တည်း Streaming လွှင့်တင်မည်ဖြစ်ပြီး MRTV App ၏ Entertainment Sector နှင့် MRTV Telegram တို့မှလည်း ဝင်ရောက်ကြည့်ရှုနိုင်မည်ဖြစ်သည်။

ထို့အပြင် ဇန်နဝါရီ ၁၁ ရက် (တနင်္ဂနွေနေ့) နံနက် ၁၀ နာရီခွဲတွင်လည်း MRTV–HD Channel မှ Replay ထပ်မံပြသမည်ဖြစ်ကြောင်း သိရသည်။

သတင်းစဉ်

တောင်ဥက္ကလာပမြို့နယ်၌ ဒို့အတူတူမဲပေးကြမယ် လက်ကမ်းစာစောင်များ ဖြန့်ဝေ

တောင်ဥက္ကလာပ ဇန်နဝါရီ ၇

ပါတီစုံဒီမိုကရေစီအထွေထွေရွေးကောက်ပွဲအပိုင်း(၂)တွင် ပြည်သူများအားလုံးပါဝင်နိုင်ရေး၊ နိုင်ငံသားတိုင်း မဲပေးပိုင်ခွင့် အခွင့်အရေးပြည့်ဝစွာရရှိစေရေး မဲပေးခြင်းသည် နိုင်ငံသားများမှအမျိုးသားရေးတာဝန်ထမ်းဆောင်ခြင်းဖြစ်ကြောင်း ပြည်သူအသိပညာပေးလှုံ့ဆော်သည့် “ဒို့အတူတူ မဲပေးကြမယ်” လက်ကမ်းစာစောင်များကို ဇန်နဝါရီ ၆ ရက်တွင် ရန်ကုန်တိုင်းဒေသကြီး တောင်ဥက္ကလာပမြို့နယ် နန္ဒဝန်ဈေးနှင့် ရပ်ကွက်များ၌ ဖြန့်ဝေပေးကြသည်။

လက်ကမ်းစာစောင်ဖြန့်ဝေရာသို့ မြို့နယ်စီမံခန့်ခွဲရေးနှင့် အုပ်ချုပ်ရေးကော်မတီဥက္ကဋ္ဌ ဦးအောင်မြတ်မိုးနှင့်အဖွဲ့ဝင်များ ကြီးကြပ်၍ မြို့နယ်အထွေထွေအုပ်ချုပ်ရေးဦးစီးဌာနဝန်ထမ်းများ၊ ပြန်ကြားရေးနှင့်ပြည်သူ့ဆက်ဆံရေးဦးစီးဌာနမှ ဝန်ထမ်းများ၊ မြို့နယ်စည်ပင်သာယာရေးအဖွဲ့မှ ဝန်ထမ်းများ၊ မြို့နယ်အမျိုးသမီးရေးရာအဖွဲ့ဝင်များ၊ မြို့နယ်မိခင်နှင့် ကလေးစောင့်ရှောက်ရေးအသင်းဝင်များက နန္ဒဝန်ဈေးနှင့် လူစည်ကားရာနေရာများ၊ ရပ်ကွက်များအရောက် လိုက်လံဖြန့်ဝေပေးခဲ့ကြောင်း သိရသည်။

ခင်ဆွေနှင်း (ပြန်/ဆက်)

ပေါက်ခေါင်းမြို့နယ်၌ အရန်မီးသတ်တပ်ဖွဲ့ဝင်များ လေ့ကျင့်ရေး(မွမ်းမံ)သင်တန်းဖွင့်ပွဲ ကျင်းပ

ပေါက်ခေါင်း ဇန်နဝါရီ ၇

ပဲခူးတိုင်းဒေသကြီး ပေါက်ခေါင်းမြို့နယ်တွင် အရန်မီးသတ်တပ်ဖွဲ့ဝင်များ လေ့ကျင့်ရေး (မွမ်းမံ) သင်တန်း အမှတ်စဉ် (၁/၂၀၂၆) ဖွင့်ပွဲအခမ်းအနားကို ဇန်နဝါရီ ၅ ရက် နံနက်ပိုင်းက မြို့နယ်မီးသတ်ဦးစီးဌာနခန်းမ၌ ကျင်းပသည်။

ဦးစွာ မြို့နယ်စီမံခန့်ခွဲရေးနှင့် အုပ်ချုပ်ရေးကော်မတီဥက္ကဋ္ဌ ဦးအောင်နိုင်သူဦးက သင်တန်းဖွင့်ပွဲမိန့်ခွန်းပြောကြားပြီး မြန်မာနိုင်ငံရဲတပ်ဖွဲ့ ဒုရဲမှူး ဦးထွန်းမင်းအောင်က သင်တန်းသားများအတွက် အရန်မီးသတ်တူညီဝတ်စုံများ ပေးအပ်ကာ မြို့နယ်မီးသတ်ဦးစီးမှူး ဦးစီးအရာရှိ ဦးမျိုးသူအောင်က သင်တန်းဖွင့်လှစ်ရခြင်း ရည်ရွယ်ချက်များကို ပြောကြားသည်။

ဆက်လက်၍ အမှတ်(၃) ရပ်ကွက်မှ ဦးသန်းထူးအောင်က အရန်မီးသတ်တပ်ဖွဲ့ဝင် ၅၀ အတွက် ရန်ပုံငွေများ ပေးအပ်ခဲ့ကြောင်း သိရသည်။

မြို့နယ်(ပြန်/ဆက်)

စစ်ကိုင်းတိုင်းဒေသကြီး ကောလင်းခရိုင် ဝန်းသိုမြို့နယ်အတွင်း မီးဘေးလုံခြုံရေးနှင့် မီးဘေးအန္တရာယ်ကြိုတင်ကာကွယ်ရေး အသိပညာပေးစစ်ဆေးဆောင်ရွက်ခြင်းကို ဇန်နဝါရီ ၅ ရက်က မြမာလာရပ်နှင့် ဆီဆုံကုန်းရပ်တို့တွင် မြို့နယ်မီးသတ်ဦးစီးဌာနမှ ဦးစီးအရာရှိနှင့် သန္ဓေ၊ အရန်မီးသတ်တပ်ဖွဲ့ဝင်များက တစ်အိမ်တက်ဆင်း ကွင်းဆင်းစစ်ဆေးဆောင်ရွက်စဉ်။

မြို့နယ် (ပြန်/ဆက်)

ဇန်နဝါရီ ၆ ရက် နံနက်ပိုင်းက ကံမမြို့နယ် မီးသတ်ဦးစီးမှူး ဦးရဲညွှန့်နှင့် မြို့နယ်ဌာနဆိုင်ရာများ ပူးပေါင်း၍ မဲရုံနှင့် မဲရုံပတ်ဝန်းကျင်ရှိ လူနေအိမ်များတွင် မီးလောင်မှု/ မီးလန့်မှု မဖြစ်ပွားစေရေးအတွက် မီးဘေးအန္တရာယ် ကြိုတင်ကာကွယ်ရေး စည်းကမ်းချက်များကို လိုက်နာဆောင်ရွက်စေရေး လှည့်လည်သတိပေးနှိုးဆော်စဉ်။

ကောင်းစစ်နိုင်

ရန်ကုန်မြို့နှင့် မန္တလေးမြို့အတွက် ရည်ညွှန်းလက်ကားဈေးနှုန်းများနှင့် ပြည်ထောင်စုနယ်မြေ နေပြည်တော်၊ တိုင်းဒေသကြီး/ပြည်နယ် မြို့တော်များအတွက် ရည်ညွှန်းလက်လီဈေးနှုန်းများ

၈-၁-၂၀၂၆ ကျပ်/လီတာ

Fuel (လက်လီဈေးနှုန်း)	ရန်ကုန်	မန္တလေး	နေပြည်တော်	ပဲခူး	မကွေး	ထားဝယ်	မုံရွာ	ပုသိမ်	မြစ်ကြီးနား	စစ်တွေ	ဘားအံ	မော်လမြိုင်	လားရှိုး	တောင်ကြီး	လွိုင်ကော်	ဟားခါး
92 Ron	၂၃၀၀	၂၄၉၀	၂၄၆၀	၂၃၉၅	၂၅၀၀	၂၅၁၅	၂၅၃၀	၂၄၅၀	၄၅၀၅	၂၇၄၅	၂၄၆၅	၂၅၈၅	၂၅၄၀	၂၅၀၅	၂၆၂၅	၂၇၈၀
95 Ron	၂၄၄၀	၂၅၅၅	၂၆၂၀	၂၄၅၅	၂၅၆၀	၂၅၇၅	၂၅၉၀	၂၅၁၀	၄၅၆၀	၂၈၀၅	၂၅၃၀	၂၆၄၀	၂၆၀၀	၂၅၆၅	၂၅၈၅	၂၈၄၅
HSD (500 ppm)	၂၇၃၅	၂၂၅၀	၂၂၁၅	၂၇၅၀	၂၂၅၅	၂၂၇၀	၂၂၉၀	၂၂၁၀	-	၂၅၀၀	၂၂၂၅	၂၇၈၅	၂၂၉၅	၂၂၆၀	၂၂၈၅	၂၅၄၀
HSD (50 ppm)	၂၅၀၀	၂၆၉၀	၂၆၆၀	၂၅၉၅	၂၇၀၀	၂၇၁၅	၂၇၃၀	၂၆၅၀	၄၈၃၀	၂၉၄၅	၂၆၆၅	၂၇၈၅	၂၇၄၀	၂၇၀၀	၂၇၂၅	၂၉၈၀
HSD (10 ppm)	၂၅၀၀	၂၆၉၀	၂၆၆၀	၂၅၉၅	၂၇၀၀	၂၇၁၅	၂၇၃၀	၂၆၅၀	-	၂၉၄၅	၂၆၆၅	၂၇၈၅	၂၇၄၀	၂၇၀၀	၂၇၂၅	၂၉၈၀

ကျပ်/လီတာ

Fuel (လက်ကားဈေးနှုန်း)	ရန်ကုန်	မန္တလေး
92 Ron	၂၂၂၆	၂၃၀၄
95 Ron	၂၂၈၅	၂၃၆၅
HSD (500 ppm)	၁၉၉၃	၂၀၆၂
HSD (50 ppm)	၂၃၀၉	၂၃၉၇
HSD (10 ppm)	၂၃၀၉	၂၃၉၇

မှတ်ချက်။ (၁) MOPS ဈေးနှုန်းပေါ်တွင် အခြေခံတွက်ချက်ထားခြင်းဖြစ်ပါသည်။

(၂) သုံးစွဲသူမိဘပြည်သူများအနေဖြင့် စက်သုံးဆီများဝယ်ယူသုံးစွဲရာတွင် ကျေနပ်မှုမရှိပါက ကော်မတီ၏ အောက်ဖော်ပြပါဖုန်းနံပါတ်များသို့ လုံခြုံစိတ်ချစွာဖြင့် သတင်းပေးတိုင်ကြားနိုင်ပါကြောင်း အသိပေးအပ်ပါသည်-

၀၆၇- ၄၁၁၃၇၃၊ ၀၉-၂၅၄၆၂၅၄၇၇

၀၆၇- ၄၁၁၂၈၂၊ ၀၉-၇၇၅၂၉၃၆၃၂

စက်သုံးဆီတင်သွင်းသိုလှောင်ဖြန့်ဖြူးခြင်းလုပ်ငန်းကြီးကြပ်ရေးကော်မတီ

၂၀၂၆ ခုနှစ် တက္ကသိုလ်ဝင်စာမေးပွဲ အထောက်အကူပြုသင်ခန်းစာ ဓာတုဗေဒဘာသာရပ် သိကောင်းစရာ

ဒေါက်တာ ရဲမြင့်အောင်၊ ပါမောက္ခ (ဌာနမှူး)၊ ဓာတုဗေဒဌာန၊ ရန်ကုန်တက္ကသိုလ်

မင်္ဂလာပါတပည့်တို့၊ ဒီကနေ့ဆွေးနွေးမှာကတော့ ၂၀၂၆ ခုနှစ်၊ မတ်လမှာ ကျင်းပမည့် စနစ်သစ် Grade 12 တက္ကသိုလ်ဝင်စာမေးပွဲမှာ ဓာတုဗေဒဘာသာရပ်ကိုဖြေဆိုကြမည့် ကျောင်းသား ကျောင်းသူများအတွက် အထောက်အကူဖြစ်စေဖို့ မေးခွန်း(၁)စုံကို နမူနာပေး၍ အမှတ်ပေးစည်းမျဉ်းနှင့်အညီ ဖြေဆိုမှုကို လေ့လာစေလိုပါတယ်။

၂၀၂၆ ခုနှစ် တက္ကသိုလ်ဝင်စာမေးပွဲ ဓာတုဗေဒမေးခွန်းပုံစံသည် ၂၀၂၄၊ ၂၀၂၅ Grade 12 တက္ကသိုလ်ဝင်စာမေးပွဲမေးခွန်းပုံစံအတိုင်း–

Section A နဲ့ Section B ဆိုပြီး အပိုင်း ၂ ပိုင်း ပါဝင်မှာဖြစ်ပါတယ်။ Section A မှာ Objective types တွေဖြစ်တဲ့ TRUE/FALSE၊ Fill in the blanks နှင့် Multiple choice questions (MCQs) တို့ကို နံပါတ် ၁ ကနေ နံပါတ် ၃ အထိ ၁ မှတ်တန်မေးခွန်း ၁၀ ပုဒ်စီ မေးထားပါမယ်။ စုစုပေါင်း ၃၀ မှတ်ဖိုး ဖြေဆိုရပါမယ်။ ကျောင်းသား ကျောင်းသူတွေရဲ့ ဓာတုဗေဒဘာသာရပ်ကို မည်မျှကျယ်ကျယ်ပြန့်ပြန့် ဖတ်ရှုလေ့လာထားတာကို စိစစ်တဲ့မေးခွန်းများဖြစ်ပြီး အခန်းအားလုံးနှင့် သက်ဆိုင်တဲ့ မေးခွန်းများဖြစ်ပါတယ်။

Section A မေးခွန်း **နံပါတ် ၁ TRUE /FALSE** (မှန်/မှား) ရွေးချယ်စေတဲ့မေးခွန်းမှာ T သို့မဟုတ် F လို့ မရေးဘဲ TRUE သို့မဟုတ် FALSE လို့ အပြည့်အစုံရေးမှသာ အမှတ်ရမှာဖြစ်ပါတယ်။ မေးခွန်းနံပါတ် ၂ **Fill in the blanks** ဖြေဆိုရာမှာ မေးခွန်းပြန်ကူးစရာမလိုဘဲ ကွက်လပ်တွင် ဖြည့်ရမည့်အဖြေမှန်ကိုသာ မှန်ကန်စွာရေးသားဖြေဆိုရမှာ ဖြစ်ပါတယ်။ စာလုံးပေါင်းမှန်ရမည့်အပြင် အဖြေပြည့်စုံရပါမယ်။ မေးခွန်းနံပါတ် ၃ **Multiple choice questions** (MCQs) တွင် ဖော်ပြချက် ၄ ခုမှ **အဖြေမှန်တစ်ခု**သာလျှင် ရွေးချယ်ရမှာဖြစ်ပါတယ်။ အဖြေမှန်တစ်ခုရွေးချယ်ရာတွင် ပေးထားသော**အက္ခရာ A, B, C, D** မှ **အဖြေမှန်တစ်ခု**သာလျှင် ရွေးချယ်ရေးပေးရန် ဖြစ်ပါတယ်။ မေးခွန်းစာသားကို ပြန်ကူးရေးရန် မလိုပါ။ အဖြေမှန်တစ်ခုထက်ပိုရေးမိလျှင် အမှတ်မရနိုင်ပါ။

Section B မေးခွန်း **နံပါတ် ၄** မှာ ၅ မှတ်တန် **Short and Medium Questions** ပုဒ်ခွဲ ၅ ပုဒ် ပါဝင်မှာဖြစ်ပါတယ်။ ပုဒ်ခွဲ ၅ ပုဒ်စလုံးကို ဖြေဆိုရမှာဖြစ်ပါတယ်။ ၅ ပုဒ်ထဲက အခန်း(၇) **Environmental Chemistry** ကို ပုဒ်ခွဲတစ်ခုမှာ **OR** ခံမေးမှာဖြစ်ပါတယ်။ ဒါကြောင့် ၃၀ မှတ်ဖိုးထဲမှ ၂၅ မှတ်ဖိုးဖြေဆိုရမှာဖြစ်ပါတယ်။ မေးခွန်းနံပါတ် ၅၊ ၆၊ ၇ မှာ ၅ မှတ်တန် **Structured၊ Short and Medium Questions** သုံးပုဒ်စီမေးမှာဖြစ်ပါတယ်။ မေးခွန်း**နံပါတ် ၅** မှာတော့ **Physical Chemistry** အပိုင်းကို **OR** ခံမေးမှာဖြစ်ပါတယ်။ ဒါကြောင့် အဲဒီမှာလည်း အမှတ် ၂၀ ဖိုးမှာ ၁၅ မှတ်ဖိုး ဖြေရမှာဖြစ်ပါတယ်။ မေးခွန်း **နံပါတ် ၆** ၏ ပုဒ်ခွဲတစ်ပုဒ်မှာ **Organic Chemistry** အပိုင်းကို **OR** ခံ မေးမှာဖြစ်ပါတယ်။ အဲဒီမှာလည်း အမှတ် ၂၀ ဖိုးမှာ ၁၅ မှတ်ဖိုး ဖြေဆိုရမှာဖြစ်ပါတယ်။ မေးခွန်း**နံပါတ်** ပုဒ်ခွဲတစ်ခုသည် **Inorganic Chemistry** အပိုင်းကို **OR** ခံ မေးထားခြင်းဖြစ်ပါတယ်။ အဲဒီမှာလည်း အမှတ် ၂၀ ဖိုးမှာ ၁၅ မှတ်ဖိုးဖြေရမှာဖြစ်ပါတယ်။ ဒါကြောင့် Section B မှာ စုစုပေါင်း အမှတ် ၉၀ ဖိုးမှ အမှတ် ၇၀ ဖိုး ဖြေဆိုရမှာဖြစ်ပါတယ်။ Section A နှင့် Section B မှာ မေးတဲ့ မေးခွန်းအားလုံးဟာ အခန်းတိုင်းနဲ့ သက်ဆိုင်တာဖြစ်လို့ အခန်း ၈ ခန်းလုံးကို သေသေချာချာ ဖတ်ရှုလေ့လာထားစေလိုပါတယ်။

MATRICULATION EXAMINATION

DEPARTMENT OF MYANMAR EXAMINATIONS

CHEMISTRY **Time Allowed: (3) Hours**

WRITE YOUR ANSWERS IN THE ANSWER IN THE ANSWER BOOKLET

The symbols in this paper have their usual significance

SECTION (A)

(Answer ALL questions)

1. Write TRUE or FALSE for each of the following statements. (10 marks)

(a) Condensation polymers often have higher molecular masses than addition polymers.
(b) The formation of the product is favoured by high temperature in an endothermic reaction.
(c) The octet rule does not apply to d–block elements.
(d) When heat is transferred to a system at constant pressure, the enthalpy of the system decreases.
(e) The rate of a reaction depends on the enthalpy of the reaction.
(f) Light atoms vibrate at higher frequencies than heavy atoms.
(g) Volatile organic compounds lead to the formation of smog.
(h) In water molecules, hydrogens are partially positive and oxygen is partially negative.
(i) The colours of all $3d$ transition elements are silvery –white.
(j) A radionuclide is an atom with an unstable nucleus which has excessive energy.

2. Fill in the blanks with the correct word(s), notation(s), terms(s), unit(s), etc., as necessary. (10 marks)

(a) The enthalpy changes for the combustion reactions are always _____.
(b) Ethanol is oxidised by atmospheric oxygen in the presence of _____.
(c) Prolonged exposure to radon gas can cause _____.
(d) If the K_{eq} value is _____, the equilibrium lies to the left.
(e) For a gaseous reaction, the rate of a reaction may be expressed in the unit, _____.
(f) _____ forces exist between the layers of carbon atoms in graphite.
(g) Titanium(IV) chloride is used for the manufacturing of high-density _____ in industries.
(h) In general, the ions of transition elements have an electronic configuration of _____.
(i) Acids and bases differ greatly based on their _____.
(j) At low temperature, additional polymers lose plasticity and elasticity and become _____.

3. Choose the best answer for each question given in the following. (10 marks)

(a) Amino acids are connected in a chain by what type of bond?
A. Covalent B. Ionic C. Metallic D. Hydrogen

(b) In nature, the most stable form of carbon is _____.
A. diamond B. graphene C. graphite D. coal

(c) Which of the following pairs has the same molecular geometry?
A. CH_4 and SF_4 B. NH_4^+ and SF_4 C. CH_4 and NH_4^+ D. None of these

(d) When two electrons are in the same orbital, which property must be different for them to comply with Pauli's exclusion principle?
A. Mass B. Spin C. Charge D. Energy

(e) Which one of the following substances acts as a catalyst?
A. Carbohydrates B. Lipids C. Enzymes D. Nucleic acids

(f) _____ has the highest penetrating power.
A. Alpha particle B. X–ray C. Beta particle D. Gamma ray

(g) The number of unpaired electrons present in the Cu^+ ion is _____.
A. one B. two C. zero D. three

(h) Which element is always present in Arrhenius acid?
A. Hydrogen B. Oxygen C. Nitrogen D. None of these

(i) What is the impact of ocean acidification on marine life?
A. Enhanced coral rise B. Increased fish pollution
C. Reduced sea level rise D. Harm to shellfish and coral

(j) _____ does not affect the state of the equilibrium position.
A. Temperature B. Pressure C. Concentration D. Colour

SECTION (B)

4. Answer All questions. (25 marks)

(a) (i) Which type of molecules can accept an electron pair from a molecule bearing a lone pair of electrons? Give two examples of this type of molecule.
(ii) What does the type of chemical bonding depend on?
(iii) Name of forces that can be found in all substances.

(b) (i) How does light affect the rate of a reaction?
(ii) When 8.0 g of sodium chloride is dissolved in 40 cm^3 of water, the temperature falls to 20.5 °C from 22.0 °C. Calculate the energy absorbed by the solution when sodium chloride dissolves. Answer with three significant figures. (c = 4.18 J g^{-1} $°C^{-1}$, Na = 23, Cl = 35.5)
(iii) What are the units of the rate of reaction?

(c) (i) In the reaction, $2\,A(aq) \rightarrow 4B(aq) + C(aq)$, the decomposition of compound A at 300 K in a solution with constant volume can be followed by monitoring the concentration of A. Initially (at t = 0), the concentration of A is 2.00 mol dm^{-3}, and after 120 s, it is reduced to 1.76 mol dm^{-3}. Calculate the rate of the reaction.
(ii) Classify each equilibrium system as either homogeneous or heterogeneous. Give reasons.
(A) $2Hg(l) + O_2(g) \rightleftharpoons 2HgO(s)$ (B) $2\,HF(g) \rightleftharpoons H_2(g) + F_2(g)$

(d) (i) Give the long forms of the following recycling symbols that are mentioned on plastic products. PETE/PET, HDPE, PP
(ii) How are the biodegradable plastics made?
(iii) What gas is produced during the combustion of PVC?

(e) (i) What are the sources of excess nitrogen and phosphorus in the ecosystem?
(ii) Define the term "Green technology."
(iii) How do the persistent organic pollutants harm the environment?

OR

(e) (i) Which fissile heavy atoms are used as fuels instead of fossil fuel in a nuclear reactor?
(ii) Give the uses of caesium–137 radionuclide.
(iii) What are the advantages of using plant–based insecticidal soap?

5. Answer All questions. (15 marks)

(a) (i) Why are the divalent ions of Co^{2+}, Ni^{2+}, Cu^{2+} and Zn^{2+} poor reducing agents?
(ii) What is meant by ferromagnetic? Give three examples of ferromagnetic substances.
(iii) Name the transition metal catalyst that is used for the Contact process.

(b) (i) Which spectroscopy is used to identify the functional groups of organic compounds?
(ii) How do you tell if a compound is an aldehyde or a ketone by using Fehling's test?
(iii) Sketch the structure of 2, 4–DNP.

(c) (i) Describe the acid–base properties of water in the BrØnsted–Lowry framework.
(ii) Calculate the concentration of hydroxide ions which are runoff from a coal mine with a hydrogen ion concentration of 1.2 x 10^{-4} mol dm^{-3}. Is this solution acidic, basic, or neutral?

OR

(c) (i) What are the conjugate acids for the bases, NH_2^-, NH_3, and CH_3COO^-?
(ii) Calculate the pH of a buffer solution containing 0.10 mol of methanoic acid (pK_a = 3.8) and 0.01 mol of sodium methanoate per dm^3.

စာမျက်နှာ ၁၇ သို့ »»»

»» စာမျက်နှာ ၁၆ မှ

6. Answer All questions. **(15 marks)**

(a) (i) What type of alcohol can be used to prepare propanone? Explain with the relevant equation. Describe the uses of acetone.

(ii) Give the structures of the following compounds.

(A) 3,3–dimethylbutanal (B) 4–hydroxy–2,2–dimethylbutanoic acid

OR

(a) (i) What carboxylic acids and alcohols would you use to make the following esters?

(A) butyl methanoate (B) propyl propanoate

(ii) The boiling point of ether is much lower than alcohol of similar molecular mass. Why?

(b) (i) Why can transition metal compounds form coloured ions in an aqueous solution?

(ii) What are the metallic properties of the transition elements?

(iii) Which element in the 3*d* transition series has the highest possible oxidation state?

(c) (i) How would you control the temperature to obtain more HCl in the given equilibrium?

$2Cl_2(g) + 2H_2O(g) \rightleftharpoons 4HCl(g) + O_2(g) \quad \Delta H = (+)$

(ii) Hydrogen sulphide gas decomposes to form hydrogen and diatomic sulphur gaseous molecules, S_2, at 1405 K. The equilibrium constant for the reaction is 2.270×10^{-3}. If the concentrations of S_2 and H_2S are 0.054 mol dm^{-3} and 0.184 mol dm^{-3}, how much of the concentration of hydrogen gas would be produced?

7. Answer All questions. **(15 marks)**

(a) (i) Predict the shape of the H_2O molecule in terms of Lewis structure, and VSEPR model. What will be the bond angle of H–O–H?

(ii) Why does graphite have a hexagonal structure?

OR

(a) (i) The molecule of XF_3 has a dipole moment. Is "X" a boron or phosphorus? Give a reason.

(ii) What are the requirements for the formation of hydrogen bonds between covalent molecules?

(b) (i) Using the bond enthalpy values, calculate the enthalpy change for the combustion of methane shown by the equation,

$CH_4(g) + 2O_2(g) \rightarrow CO_2(g) + 2H_2O(l)$

(E (C–H) = 410 kJmol^{-1}, E (O=O) = 496 kJmol^{-1}, E (C=O) = 805 kJmol^{-1}, E (O–H) = 456kJmol^{-1})

(ii) State Hess's law.

(c) (i) What is the repeating unit of terylene?

(ii) How do you identify the amide functional group on the IR spectrum?

(iii) Primary amines are more soluble in water than secondary and tertiary amines. Why?

****

အထက်ပါမေးခွန်းပုံစံကို အမှတ်ပေးစည်းမျဉ်းနှင့် ကိုက်ညီအောင် ဖြေဆိုထားသော အဖြေများသာ ဖြစ်ပါတယ်။

ANSWER

SECTION (A)

1. Each 1 mark x 10 **(10 marks)**

(a) FALSE (b) TRUE (c) TRUE (d) FALSE (e) FALSE (f) TRUE (g) TRUE (h) TRUE (i) FALSE (j) TRUE

2. Each 1 mark x 10 **(10 marks)**

(a) negative/minus/ΔH = – (b) bacteria (acetobacter) (c) lung cancer

(d) small/smaller than 1/less than 1/< 1/ « 1

(e) dm^3 s^{-1}/cm^3 s^{-1}/mol s^{-1}/atm s^{-1}/mmHg s^{-1} (f) Weak van der Waals

(g) polyethene/polyethylene (h) (n–1) d^{1-10} (i) strengths (j) brittle

3. Each 1 mark x 10 **(10 marks)**

(a) A (b) C (c) C (d) B (e) C (f) D (g) C (h) A (i) D (j) D

SECTION (B)

4. Each 5 marks x 5 **(25 marks)**

(a) (i) Electron–deficient molecules can accept an electron pair from a molecule bearing a lone pair electron. e.g. $BeCl_2$, BF_3, $AlCl_3$

(ii) Types of chemical bonding depends on the types of elements (metals or nonmetals).

(iii) London dispersion forces can be found in all substances.

(b) (i) The brighter the light, the faster is the reaction. If the intensity of light (visible or ultraviolet) is greater, the more reactant molecules gain the required energy (activation energy) and the faster the reaction speed. (or)

$H_2(g) + Cl_2(g) \rightarrow 2HCl(g)$ slow

$H_2(g) + Cl_2(g) \xrightarrow{h\nu} 2HCl(g)$ fast

(ii) Volume of H_2O = 40 cm^3 = 40 g

$\Delta T = T_2 - T_1$ = 20.5 °C – 22.0 °C = –1.5 °C

c = 4.18 J g^{-1} °C^{-1}

q = mcΔT = 40 g × 4.18 J g^{-1} × °C^{-1} × (– 1.5 °C) = – 250.8 J

Since $T_2 < T_1$, the energy is absorbed. The reaction is endothermic and ΔH is positive. (or) ΔH = + 250.8 J = + 251 J

(c) (i) $2A(aq) \rightarrow 4B(aq) + C(aq)$

At t = 0, $[A]_0$ = 2.00 mol dm^{-3}, At t = 120, $[A]_t$ = 1.76 mol dm^{-3}

$\Delta[A] = [A]_t - [A]_0$ = (1.76 – 2.00) mol dm^{-3} = – 0.24 mol dm^{-3}

rate = $-\frac{1}{2} \times \frac{\Delta[A]}{\Delta t} = -\frac{1}{2} \times \left(\frac{-0.24 \text{ mol dm}^{-3}}{120 \text{ s}}\right)$ = 1.0×10^{-3} mol dm^{-3} s^{-1}

(ii) (A) Heterogeneous because the reactants and products of chemical equilibrium are present in more than one phase.

(B) Homogeneous because the reactants and products of chemical equilibrium are all in a single phase.

(d) (i) PETE/PET = polyethene/polyethylene terephthalate

HDPE = high density polyethylene/polyethene

PP = polypropylene/polypropene

(ii) Biodegradable plastics are made from monomers derived directly from plant materials, polylactic (PLA).

(iii) Corrosive hydrogen chloride gas/HCl gas is produced during the combustion of PVC.

(e) (i) From fertilizer runoff and from sewage cause excessive growth of algae.

(ii) Green technology is an environmentally friendly technology that builds products and systems to conserve natural resources and the environment.

(iii) Persistent organic pollutants are chemically stable, remain intact in the environment for long periods and are lipophilic in nature. Therefore, they accumulate in the fatty tissue of living organisms and reside for a longer period of time finally affecting humans and wildlife.

OR

(e) (i) The fissile heavy atoms are ^{233}U, ^{235}U, ^{239}Pu.

(ii) Caesium–137 is used as a tracer in medical radiation therapy devices for treating cancer, and in industrial gauges that detect the flow of liquid through pipes.

(iii) The advantages of using plant–based insecticidal soap in that they leave no nasty residue, are non–toxic to animals and birds, and do not harm beneficial insects.

5. Each 5 marks x 3 **(15 marks)**

(a) (i) The divalent ions of Co^{2+}, Ni^{2+}, Cu^{2+} and Zn^{2+} are poor reducing agents because of their greater nuclear attraction force.

(ii) Substances that are attracted very strongly by the applied magnetic field. e.g. iron, cobalt, and nickel

(iii) Vanadium is used for the Contact process

(b) (i) Infrared spectroscopy/IR spectroscopy is used to identify the functional groups of organic compounds.

(ii) Fehling's solution is an alkaline solution containing copper(II) ions. When the clear blue Fehling's solution is warmed with an aldehyde, the reddish–brown precipitate is formed. However, a ketone does not give precipitate with Fehling's solution.

(iii)

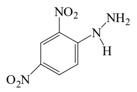

(c) (i)

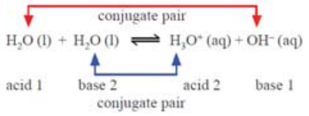

(or)

The acid–base conjugate pairs are (1) H_2O (acid) and OH^- (base) and (2) H_3O^+ (acid) and H_2O (base).

(ii) $[H^+] = 1.2 \times 10^{-4}$ mol dm^{-3} $\quad [H^+][OH^-] = 1.0 \times 10^{-14}$

$[OH^-] = \frac{1.0 \times 10^{-14}}{[H^+]} = \frac{1.0 \times 10^{-14}}{1.2 \times 10^{-4}}$ = 8.33×10^{-11} mol dm^{-3}

pH = – log[H$^+$] = – log (1.2×10^{-4}) = 3.921

The solution is acidic.

OR

(c) (i) The corresponding conjugate acids are NH_3, NH_4^+, and CH_3COOH.

(ii) $HCOONa(aq) \rightarrow Na^+(aq) + HCOO^-(aq)$

$HCOOH(aq) \rightleftharpoons H^+(aq) + HCOO^-(aq)$

[HCOOH] = 0.10 mol dm^{-3}

[HCOONa] = [HCOO$^-$] = 0.01 mol dm^{-3}

$K_a = \frac{[H^+][HCOO^-]}{[HCOOH]}$ $\quad -\log K_a = -\log [H^+] - \log\frac{[HCOO^-]}{[HCOOH]}$

$pK_a = pH - \log\frac{[0.01]}{[0.10]}$ $\quad pH = pK_a + \log\frac{[0.01]}{[0.10]} = 3.8 - 1 = 2.8$

6. Each 5 marks x 3 **(15 marks)**

(a) (i) Secondary alcohol can be used to prepare propanone.

$$\underset{\text{2-propanol}}{CH_3CHOHCH_3} + [O] \xrightarrow{K_2Cr_2O_7,\ H^+} \underset{\text{propanone}}{CH_3COCH_3} + H_2O$$

- **Acetone** is used as an effective solvent in many (nail polish removers, plastic cements), (resins and varnishes).

(ii) (A)

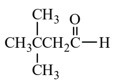

(B)

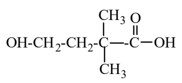

OR

စာမျက်နှာ ၁၈ သို့ »»

»» စာမျက်နှာ ၁၇ မှ

(a) (i) (A) methanoic acid and butanol

$$\underset{\text{methanoic acid}}{HCOOH} + \underset{\text{butanol}}{C_4H_9OH} \underset{}{\overset{H_2SO_4}{\rightleftharpoons}} \underset{\text{butyl methanoate}}{HCOOC_4H_9} + H_2O$$

(B) propanoic acid and propanol

$$\underset{\text{propanoic acid}}{CH_3CH_2COOH} + \underset{\text{propanol}}{C_3H_7OH} \overset{H_2SO_4}{\rightleftharpoons} \underset{\text{propyl propanoate}}{CH_3CH_2COOC_3H_7} + H_2O$$

(ii) The boiling point of ether is much lower than alcohol of similar molecular mass because of no intermolecular hydrogen bonding between ether molecules.

(b) (i) The transition metal compounds can form coloured ions in an aqueous solution due to the presence of incomplete d orbitals or the presence of unpaired electrons and absorb visible lights.

(ii) The metallic properties of the transition elements are: malleability, ductility, metallic lustre and high tensile strength.

(iii) The highest possible oxidation state of 3d transition series is Manganese (Mn).

(c) (i) $2Cl_2(g) + 2H_2O(g) \rightleftharpoons 4HCl(g) + O_2(g)$ $\Delta H = (+)$

The forward reaction is an endothermic (heat absorbing) reaction and the reverse reaction is an exothermic (heat evolving) reaction. According to Le Chatelier's principle, increasing the temperature favours the endothermic reaction. The equilibrium shifts from left to right, and more concentration of HCl will be formed and the temperature will have to be increased.

(ii) $[H_2S] = 0.184$ mol dm^{-3}, $[S_2] = 0.054$ mol dm^{-3}, $K_{eq} = 2.270 \times 10^{-3}$

$2H_2S(g) \rightleftharpoons 2H_2(g) + S_2(g)$

$$K_{eq} = \frac{[H_2]^2[S_2]}{[H_2S]^2} \qquad [H_2]^2 = \frac{K_{eq} \times [H_2S]^2}{[S_2]}$$

$$[H_2]^2 = \frac{2.270 \times 10^{-3} \times (0.184)^2}{0.054} = 0.1423 \times 10^{-2}$$

$$[H_2] = \sqrt{0.1423 \times 10^{-2}} = 0.0377 \text{ mol dm}^{-3}$$

7. Each 5 marks x 3 **(15 marks)**

(a) (i)

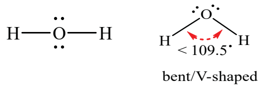

OR

It consists of 4 electron pairs around the central atom O. The geometry of electron pairs is tetrahedral. There are two lone pairs on the oxygen atom. Because of electron pair repulsion between these lone pairs and bonding pair, the shape of the molecule is bent structure or V shape. The bond angle of H–O–H is less than 109.5°.

(ii) Graphite has a layer and planar structure formed by joining each carbon atom to the other three carbon atoms by covalent bonds. Each layer is formed with hexagonal rings of carbon atoms.

OR

(a) (i)

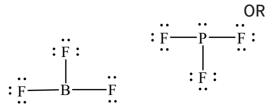

BF_3 is a trigonal planar structure (symmetrical arrangement) which has no dipole moment.

PF_3 is a pyramidal structure because of the lone pair on the central atom. It has a dipole moment. Therefore, X is a phosphorus.

(ii) (1) the first molecule has hydrogen attached to a high electronegativity atom (F, O or N) and (2) the second molecule possesses a lone pair of electrons on a small highly electronegative atom (F, O, or N).

(b) (i)

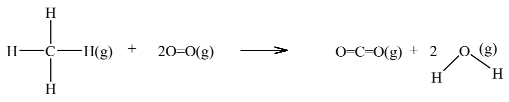

ΔH for bond broken $= 4E(C–H) + 2(E(O=O))$

$= 4 \times (+410 \text{ kJ mol}^{-1}) + 2\ (+496 \text{ kJ mol}^{-1}) = +2632$ kJ

ΔH for bond formed $= -2E(C=O) + -2(2E(O–H))$

$= (-2 \times 805 \text{ kJ mol}^{-1}) + (-4 \times 465 \text{ kJ mol}^{-1}) = -3470$ kJ

ΔH_c = enthalpy change for bond broken + enthalpy change for bond formed

$= 2632 + (-3470) = -838$ kJ mol^{-1}

(ii) **Hess's Law:** The enthalpy change for a chemical reaction is the same, whenever the route is taken from reactants to products.

(c) (i) Repeating unit of terylene

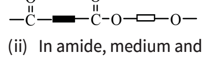

(ii) In amide, medium and weak peaks at about 3300 – 3500 cm^{-1} would be observed for the NH_2 group. A strong and sharp peak at about 1650 – 1750 cm^{-1} would be observed for the C=O group.

(iii) Primary amines are more soluble in water than secondary and tertiary amines because more hydrogen bonds are formed in primary amines.

****

ဖော်ပြပါမေးခွန်း (၁) စုံကို နမူနာပေး၍ ဖြေဆိုပြသပေးထားသည့်အတွက် စာမေးပွဲတွင် မည်ကဲ့သို့ ဖြေဆိုရမည်ဆိုတာကို နားလည်သဘောပေါက်ကြလိမ့်မယ်လို့ မျှော်လင့်ပါတယ်။ Grade 12 ဓာတုဗေဒ ပြဋ္ဌာန်းစာအုပ်မှ အခန်း(၈)ခန်းကို ဓာတုဗေဒဘာသာရပ်ရဲ့ အခန်း(၈)ခန်းအားလုံး၏ သဘောတရားများကို နားလည်မှု/တတ်ကျွမ်းမှု/လေ့လာ အားထုတ်မှုတို့ကို စစ်မေးထားခြင်းသာလျှင်ဖြစ်ပါတယ်။

အခန်းလိုက်ဖြေဆိုမှုကို ကြည့်ခြင်းအားဖြင့် **Chapter 1 Chemical Bonding and Intermolecular Forces** သင်ခန်းစာမှ SECTION 1.1 မှ 1.5 အထိ လေ့လာပြီး ဖြေဆိုရသော မေးခွန်းနှင့် အဖြေများသာလျှင် ဖြစ်ပါတယ်။

အက်တမ်များအကြား bond ဖြစ်ပေါ်မှုအပြင် molecular structures and shapes တွေကိုပါ သိရှိနိုင်စေရန် အချက်ကို ဖော်ပြပေးထားပြီး လေ့လာမှတ်သားထားစေလိုပါတယ်။

အဓိကသတိပြုရမှာကတော့ Lewis structure ရေးသားလျှင် unshared paired electrons တွေကို ဖြည့်ဝင်ခြင်းအတွက် molecule ရဲ့ element တိုင်းက octet rule ကိုလိုက်နာပြီး ဖြည့်ရမည်ဖြစ်ပါသည်။ (H_2 ကတော့ 2 electrons ပဲ share လုပ်ပါမည်။)

Valence Shell Electron Pair Repulsion (VSEPR) theory

VSEPR သီအိုရီအရ shape ကို ခန့်မှန်းဖို့အတွက် – molecule ရဲ့ Lewis's structure ကို ဆွဲပါ။ Central atom ကို ဝန်းရံနေတဲ့ electron pair ကို ရေတွက်ပါ။ Electron pair ရဲ့ geometry ကို ရှာဖွေပါ။ နောက်ဆုံးအဆင့်မှာ Molecular Shapes ကို ခန့်မှန်းဖော်ပြပေးနိုင်မှာဖြစ်ပါသည်။

Table Geometry of Electron Pairs and Molecular Shapes of Different Types of Molecules

Type	Number of bonding pairs and lone pairs around the central atom	Geometry of electron pairs	Molecular shape	Example
AX_2	2, 0	Linear	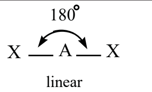	$BeCl_2$, CO_2
AX_3	3, 0	triangular planar (trigonal planar)	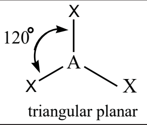	BF_3
AX_2E	2, 1	triangular planar (trigonal planar)	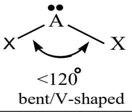	SO_2
AX_4	4, 0	tetrahedral	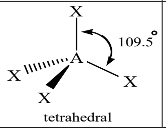	CH_4, CCl_4
AX_3E	3, 1	tetrahedral	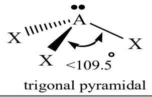	NH_3
AX_2E_2	2, 2	tetrahedral	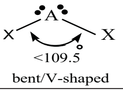	H_2O

Note: Symbol E represents the number of lone pairs of electrons.

Chapter 2 Energy Changes in Chemical Reactions မှာ–

စွမ်းအင်ပြောင်းလဲခြင်း၏ သဘောတရားများဖြစ်သော energy transformation, Law of conservation of energy, Chemical energy နှင့်သက်ဆိုင်သည့် သဘောတရားများကို နားလည်ထားမည်ဆိုပါက ဓမ္မဓိဋ္ဌာန်မေးခွန်းနှင့် မေးခွန်းတိုများကို ဖြေဆိုနိုင်မည်ဖြစ်ပါတယ်။ ဓာတ်ပြုခြင်းတစ်ခုမှာ ဓာတ်ပြုပစ္စည်းများနဲ့ ဓာတ်ဖြစ်ပစ္စည်းများရဲ့ chemical energy ခြားနားမှုကနေ စွမ်းအင်ထုတ်လွှတ်ခြင်း၊ စုပ်ယူခြင်းစတဲ့ ပြောင်းလဲမှုတွေ ဖြစ်ပေါ်လာစေပါတယ်။

ပြင်ပစွမ်းအင်ပေးဖို့ မလိုအပ်သောဓာတ်ပြုခြင်း၊ ပြင်ပစွမ်းအင်ပေးမှ ဓာတ်ပြုခြင်းဖြစ်ပေါ်ခြင်း၊ ဆိုလိုတာကတော့ spontaneous နှင့် non–spontaneous reaction တို့၏သဘောတရားများ သိရှိထားကြရမယ်။

ဓာတ်ပြုခြင်းဖြစ်ပေါ်နေတဲ့ နယ်ပယ်ကို system (စနစ်)၊ ၎င်းနဲ့ထိစပ်နေတဲ့အရာကို surroundings (ဝန်းကျင်)လို့ သတ်မှတ်ပါတယ်။ Reaction ဖြစ်တဲ့နယ်ပယ် system ကနေ surroundings ဘက်သို့ အပူစီးကူးထုတ်လွှတ်ရင် exothermic reaction လို့ခေါ်ပြီး surroundings ဘက်က အပူကိုစုပ်ယူရင် တစ်နည်းအားဖြင့် အပူပေးရတဲ့ reaction တွေကို endothermic reaction လို့ သတ်မှတ်ကြောင်း သိရှိထားရမှာ ဖြစ်ပါတယ်။

အပူပြောင်းလဲမှုကြောင့် ဓာတ်စည်းပြတ်တောက်ခြင်း၊ ဓာတ်စည်းဖြစ်ပေါ်ခြင်းများနှင့်ဆိုင်သော ပုစ္ဆာများ ဖြေရှင်းတတ်ရန် ပုစ္ဆာ(၁)ပုဒ်ကို ဖော်ပြပေးထားမယ်၊ ထိုပုစ္ဆာမျိုး တွက်ချက်တတ်စေရန် လေ့ကျင့်ထားစေလိုပါတယ်။

Is this reaction exothermic or endothermic? $2H_2(g) + O_2(g) \rightarrow 2H_2O\ (l)$

Given: energy required to break 1 mol of O=O bonds = 496 kJ

energy required to break 1 mol of H–H bonds = 436 kJ

energy required to form 1 mol of O–H bonds = 465 kJ

ဓာတ်ပြုခြင်းများမှာ အပူပြောင်းလဲမှုနှင့်သက်ဆိုင်သော thermochemical equation များကို ရေးနိုင်ရန် လိုအပ်ပါတယ်။ **Thermochemical equation များ**

(i) $C(graphite) + O_2(g) \rightarrow CO_2(g)$ $\Delta H_f^\theta = -394$ kJ mol^{-1}

(ii) $CH_4(g) + 2O_2(g) \rightarrow CO_2(g) + 2H_2O(l)$ $\Delta H_f^\theta = -891$ kJ mol^{-1}

စာမျက်နှာ ၁၉ သို့ »»

»»» စာမျက်နှာ ၁၈ မှ

(iii) $C_2H_5OH(l) + 3O_2(g) \rightarrow 2CO_2(g) + 3H_2O(l)$ $\Delta H_f^\theta = -1367\ kJ\ mol^{-1}$

(iv) $2C(graphite) + 3H_2(g) + ½O_2(g) \rightarrow C_2H_5OH(l)$ $\Delta H_f^\theta = -235\ kJ\ mol^{-1}$

(v) $Na(s) + C(graphite) + ½H_2(g) + 3/2O_2(g) \rightarrow NaHCO_3(s)$ $\Delta H_f^\theta = -951\ kJ\ mol^{-1}$

ဒြပ်ဝတ္ထုပစ္စည်းများ enthalpy တန်ဖိုးကို တိုက်ရိုက်မတိုင်းတာနိုင်ပေမယ့် calorimeter ကို အသုံးပြုပြီး ΔT တန်ဖိုးကို တိုင်းတာနိုင်ပါတယ်။ ထို့မှတစ်ဆင့် q = mcΔT ညီမျှခြင်းကို အသုံးပြု၍ (Enthalpy Change) ကို တွက်ချက်နိုင်မှာ ဖြစ်ပါတယ်။ နမူနာဖြေဆိုမှုကို ကြည့်ရှုနိုင်ပါတယ်။

Enthalpy cycle ဆိုင်ရာ ပုစ္ဆာတွေတွက်ချက်ရာမှာ enthalpy change of formation နဲ့ enthalpy change of combustion တို့မှတွက်ယူရတဲ့ပုစ္ဆာတွေကိုလည်း စေ့စပ်လေ့ကျင့်ထားဖို့လိုအပ်ပါတယ်။ ပုစ္ဆာတွက်ချက်ရာမှာ physical states များ၊ အပေါင်းအနှုတ်လက္ခဏာဆိုင်ရာသင်္ကေတများနဲ့ units တွေကိုလည်း မှန်ကန်စွာရေးသားနိုင်ဖို့ လေ့ကျင့်ထားရမှာ ဖြစ်ပါတယ်။

ဥပမာ– Calculate the standard enthalpy change of the decomposition of calcium carbonate; $CaCO_3(s) \rightarrow CaO(s) + CO_2(g)$ using the data given below.

$\Delta H_f^\theta[CaO(s)] = -636\ kJ\ mol^{-1}$ $\Delta H_f^\theta[CO_2(g)] = -394\ kJ\ mol^{-1}$

$\Delta H_f^\theta[CaCO_3(s)] = -1207\ kJ\ mol^{-1}$

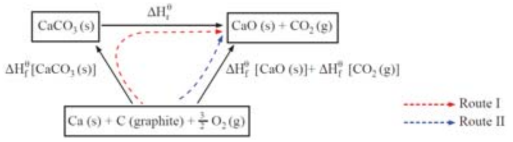

By using Hess's law, Route I = Route II

$\Delta H_f^\theta[CaCO_3(s)] + \Delta H_r^\theta = \Delta H_f^\theta[CaO(s)] + \Delta H_f^\theta[CO_2(g)]$

$(-1207) + \Delta H_r^\theta = (-636) + (-394)$

$\Delta H_r^\theta = +177\ kJ\ mol^{-1}$

Chemical Bond တစ်ခုကိုဖြတ်ဖို့ သို့မဟုတ် chemical bond တစ်ခုဖြစ်ပေါ်ဖို့ လိုအပ်တဲ့စွမ်းအင်ကို bond energy သို့မဟုတ် bond enthalpy လို့ ခေါ်ပါတယ်။ သင်္ကေတကတော့ E ဖြစ်ပါတယ်။ Bond breaking အတွက် E တန်ဖိုးကို plus နဲ့ ဖော်ပြပြီး bond making အတွက် minus နဲ့ ဖော်ပြပါတယ်။ Chemical bond တစ်ခုအတွက် ဓာတ်စည်း ပြတ်တောက်ခြင်းနဲ့ ဖြစ်ပေါ်ခြင်းတို့အတွက် လိုအပ်တဲ့ energy ပမာဏတူညီပြီး လက္ခဏာဆန့်ကျင်ဘက် ဖြစ်ကြောင်း သိရှိရန်လိုပါတယ်။ လေ့ကျင့်ခန်းပုစ္ဆာများ လေ့ကျင့်ထားကြပါ။

Chapter 3 Chemical Kinetics: Rates of Reaction မှာတော့ chemical reaction တစ်ခုမှာ reactant ကနေ product အဖြစ်ပြောင်းလဲတဲ့အခါ နှေးကွေးတဲ့ ပြောင်းလဲမှုရှိသလို မြန်ဆန်တဲ့ပြောင်းလဲမှုလည်းရှိပါတယ်။ ဒီလိုလှုပ်ရှားပြောင်းလဲမှုတွေကို အချိန်နဲ့ဆက်စပ်တွက်ချက်လိုက်ရင် နှုန်းဆိုတာရရှိလာပါမယ်။ Dynamite ပေါက်ကွဲခြင်း၊ အစားအစာများ ပုပ်သိုးခြင်း၊ သံချေးတက်ခြင်း၊ ကျောက်စိုင်ကျောက်သားများ တိုက်စားခံရခြင်းတွေဟာ စက္ကန့်ပိုင်းကနေ နှစ်ကာလအတန်ကြာသည်အထိ အသီးသီးဓာတ်ပြုဖြစ်ပွားကြတာကို တွေ့ရမှာဖြစ်ပါတယ်။ ဓာတ်ပြုနှုန်းနှင့် သက်ဆိုင်သည့် ဥပမာပုစ္ဆာများနှင့် လေ့ကျင့်ခန်းများကို တွက်ထားစေလိုပါသည်။

ဥပမာ– When the following reaction of zinc and dilute hydrochloric acid takes place, 30 g of zinc has been used up after 2 min. Calculate the rate of the reaction in terms of the mol per second.

(Zn = 65.38)

$Zn(s) + 2\ HCl(aq) \rightarrow ZnCl_2(aq) + H_2(g)$

$$\text{mol of Zn} = 30\ g \times \frac{1\ mol}{65.38\ g} = 0.46\ mol$$

reaction time (in seconds) $t = 2 \times 60 = 120\ s$

$$\text{rate} = \frac{\text{mol of Zn used}}{\text{time}} = \frac{0.46\ mol}{120\ s} = 0.004\ mol\ s^{-1}$$

The rate of reaction is $0.004\ mol\ s^{-1}$.

ရှုထောင့်အမျိုးမျိုးမှ reaction rate ကို တွက်ချက်နိုင်တာမို့ rate ရဲ့ units တွေဟာ mass per time, volume per time, concentration per time ဆိုပြီး အမျိုးမျိုး ဖြစ်နိုင်ပါတယ်။ Rate of reaction ကို သင်္ချာနည်းနဲ့ဖော်ပြရာမှာ reactant ကိုအခြေခံရင် အချိန်နဲ့လိုက်ပြီး concentration လျော့နည်းသွားတာဖြစ်လို့ minus sign နဲ့ ဖော်ပြရသလို၊ product ကို အခြေခံရင် အချိန်နဲ့လိုက်ပြီး concentration များလာတာဖြစ်လို့ plus sign နဲ့ ဖော်ပြတာကို သိရှိရမှာဖြစ်ပါတယ်။ Calculation မှာ အထူးသဖြင့် minus sign ကို ထည့်သွင်းတွက်ချက်ရန် လိုအပ်ကြောင်း သိရှိနားလည်ရပါမယ်။

Chapter 4, Chemical Equilibrium ဓာတ်ပြုမျှခြေ ကို လေ့လာလျှင်– အများစုဟာ တစ်ဖက်သွားဓာတ်ပြုခြင်း (one-way process) ဖြစ်စဉ်များဖြစ်ကြပြီး အချို့ကတော့ အပြန်အလှန်ဓာတ်ပြုခြင်း (reversible reaction) တွေ ဖြစ်ကြပါတယ်။ အဲဒီဓာတ်ပြုခြင်းတွေမှာ forward နဲ့ reverse reaction တွေပါဝင်နေပြီး ယင်းဖြစ်စဉ်နှစ်ခုရဲ့ နှုန်းတွေ တူညီသွားတဲ့အခါ မျှခြေ (equilibrium) ကို ရောက်ရှိပါတယ်။ အဲဒီမျှခြေမှာ forward reaction နဲ့ reverse reaction တွေဟာ ရပ်တန့်ခြင်းမရှိဘဲ တူညီတဲ့နှုန်းတွေနဲ့ ဆက်လက်ဖြစ်ပွားနေလို့ dynamic equilibrium လို့ သတ်မှတ်ခေါ်ဝေါ်ပါတယ်။

Reactions တွေရဲ့ physical states တွေအရ တစ်သားတည်းမျှခြေနှင့် တစ်သားတည်းမဟုတ်မျှခြေ homogeneous နဲ့ heterogeneous equilibria တွေကို သတ်မှတ်ဖော်ပြတတ်ရမယ်။ အပူချိန်၊ ဖိအားနဲ့ ပါဝင်ကိန်းပြောင်းလဲခြင်းတွေက မျှခြေအပေါ် သက်ရောက်မှုများကို ခန့်မှန်းရာမှာ Le Chatelier's Principle ဟာ အလွန်အသုံးဝင်ပါတယ်။

Concentration effect, Pressure effect or Temperature effect တစ်ခုချင်းစီကို စာမေးပွဲအတွက် လေ့လာထားစေလိုပါတယ်။ သက်ရောက်မှုတစ်ခုစီအတွက် ဥပမာများ၊ လေ့ကျင့်ခန်းများနှင့် ဖြေဆိုမှုပုံစံတို့ကို လေ့လာပြီးဖြေဆိုတတ်စေရန် ဖြစ်ပါတယ်။

Le Chatelier's Principle ကို စက်မှုလုပ်ငန်းတွေမှာ အသုံးပြုခြင်းအတွက် ဥပမာ– ammonia နှင့် methanol production များကို သိရှိစေရန် မျှခြေအနေဖြင့် ဖော်ပြပေးထားသလို အသေးစိတ် သိရှိနားလည်စေလိုပါတယ်။

Homogeneous နဲ့ Heterogeneous equation များအတွက် equilibrium constant K_{eq} တန်ဖိုးများကို ရေးသားဖော်ပြတတ်ရပါမယ်။ Chemical equilibrium တစ်ခုရဲ့ မျှခြေကိန်းသေ K_{eq} ကို molar concentration အားဖြင့် K_c နှင့် gaseous equilibrium အတွက် K_p စသဖြင့် ဖော်ပြပေးတတ်ရမည်ဖြစ်ပြီး သက်ဆိုင်ရာပုစ္ဆာများကိုလည်း ဖြေရှင်းတွက်ချက်ထားစေလိုပါတယ်။

Chapter (5) Acid-Base Reactions ဖြစ်ပါတယ်။ Acids and bases theories (၃) ခုကို တင်ပြသွားမှာဖြစ်ပါတယ်။ Arrhenius Theory သည် H^+ ions နှင့် OH^- ions များကို အခြေခံ၍ acid–base ကိုအဓိပ္ပာယ်သတ်မှတ်ထားကြောင်း သိရှိဖို့လိုအပ်ပါတယ်။ Strong acid နဲ့ weak acid ရဲ့ dissociation equation ကို မှန်ကန်စွာ ရေးသားဖော်ပြတတ်ရမှာဖြစ်ပါတယ်။ Brønsted and Lowry Theory အရဆိုလျှင် proton သို့မဟုတ် H^+ ion ပေးနိုင်မှု လက်ခံနိုင်မှုကို အခြေခံ၍ အဓိပ္ပာယ်ဖွင့်ဆိုထားကြောင်း သိရှိဖို့လိုအပ်ပါတယ်။ Brønsted and Lowry Theory ကို အခြေခံ၍ The concept of conjugated acid-base pairs ကိုလည်း ဥပမာများနှင့် အဓိပ္ပာယ်ရှင်းလင်းတတ်ရန်လိုပါတယ်။ Lewis acid–base theory မှာတော့ acid–base အဓိပ္ပာယ်ကို မော်လီကျူး သို့မဟုတ် ions ပေါ်ရှိ e pair လက်ခံနိုင်မှု၊ ထုတ်ပေးနိုင်မှုတို့ဖြင့် အဓိပ္ပာယ်သတ်မှတ်ပေးထားပါတယ်။

ရေမော်လီကျူးပြိုကွဲခြင်း နှင့် pH ဖော်ပြချက်မှာ ရေပြိုကွဲမှုဖြစ်စဉ်၊ The ionic product of water constant (K_w) တွက်ထုတ်ခြင်း၊ pH and pOH relationship နှင့် pH scale တို့ကို ရှင်းလင်းစွာဖော်ပြပေးထားပြီး ဆက်စပ်မေးခွန်းများကို မှန်ကန်စွာ ဖြေဆိုတတ်ရမယ်၊ ပုစ္ဆာတွက်ချက်မှုကိုလည်း အဆင့်မကျော်စေရန် သတိပြုစေလိုပါတယ်။

e.g. Calculate the pH of an aqueous solution containing 7.3 g HCl per dm^3.

(H = 1, Cl = 35.5)

Answer: molar mass of HCl = 1+ 35.5= 36.5 g mol^{-1}

$$\text{mol of HCl} = \frac{7.3\ g}{36.5\ g\ mol^{-1}} = 0.2\ mol, \quad [HCl] = \frac{0.2\ mol}{1\ dm^3} = 0.2\ mol\ dm^{-3}$$

$HCl(aq) \rightarrow H^+(aq) + Cl^-(aq)$

$0.2\ mol\ dm^{-3}$ $0.2\ mol\ dm^{-3}$

$pH = -\log[H^+] = -\log 0.2 = 0.699$

ထို့နောက် **acid ပျော်ရည်၊ base ပျော်ရည်တို့၏ပြိုကွဲမှု ionisation** အကြောင်းကို လေ့လာမည်ဆိုပါက basicity of an acid နဲ့ acidity of a base သဘောတရားများကို ရှင်းလင်းတင်ပြနိုင်ဖို့ လိုအပ်ပါတယ်။ Acid ပြိုကွဲလျှင် ပြိုကွဲခြင်းကိန်းသေ K_a နှင့် acid ပြင်းအား ဆက်သွယ်မှု– အလားတူ base ပြိုကွဲလျှင် ပြိုကွဲခြင်းကိန်းသေ K_b ဆက်သွယ်ချက်များကို တိကျစွာဖော်ပြပေးတတ်ရမည် ဖြစ်ပါတယ်။

ဆားအမျိုးအစား (၄) မျိုးဖြစ်တဲ့ strong acid and strong base, strong acid and weak base, weak acid and strong base နှင့် weak acid and weak base တို့ရဲ့ဆားတွေ ရေသွင်းဖြိုခွဲခြင်းဖြစ်တဲ့အခါ pH တန်ဖိုး မတူညီရတဲ့အကြောင်းရင်းတွေကို ဆားနမူနာများနဲ့ အကျိုးအကြောင်းဆက်စပ် ဖြေဆိုတတ်ဖို့ လိုအပ်ပါတယ်။

Buffer ပျော်ရည်ဆိုတာက weak acid နှင့် ၎င်း၏ဆားပျော်ရည် သို့မဟုတ် weak base နှင့် ၎င်း၏ဆားပျော်ရည်တို့ ပါဝင်သောပျော်ရည်အမျိုးအစား ဖြစ်ပါတယ်။ ထိုပျော်ရည်များ၏ ဂုဏ်သတ္တိသည် dilution လုပ်ခြင်း၊ acid သို့မဟုတ် base အနည်းငယ်ထပ်ထည့်ခြင်းဖြင့် pH ပြောင်းလဲမှုကို ဟန့်တားနိုင်စေပါတယ်။ Buffer solution အမျိုးအစား (၂) မျိုးနှင့် ၎င်းတို့၏ pH range ကိုပါ ဖော်ပြပေးထားပါတယ်။ ၎င်းနှင့်ပတ်သက်သော တွက်ချက်မှုများကိုလည်း ပြည့်စုံစွာလေ့ကျင့်ထားသင့်ပါတယ်။

Chapter 6 ကတော့ Transition Elements တွေကို လေ့လာမှာဖြစ်ပါတယ်။

IUPAC definition အရ *d*–orbitals or subshells များတွင် e အပြည့်ဖြည့်ဝင်ထားခြင်း မရှိသောဒြပ်စင်အက်တမ် သို့မဟုတ် ဓာတ်ဖိုအိုင်ယွန်းများကို ကြားဆက်ဒြပ်စင်များ (transition elements) ဟု သတ်မှတ်နိုင်ပါတယ်။ Transition elements တွေကို *s*–block နှင့် *p*–block ကြားတွင် တွေ့ရှိပြီး *d*–block elements ဟုလည်း ခေါ်ဆိုပါတယ်။ အလှည့်ကျဇယားတွင် transition elements များကို Series ၃ ခု ခွဲထားသည့်အနက် ပထမ Series ကို လေ့လာသွားမှာဖြစ်ပါတယ်။ ပထမ Series ($_{21}$Sc – $_{30}$Zn) တွင် transition elements ၁၀ ခု ပါဝင်ပါတယ်။ ထိုဒြပ်စင် (၁၀) ခုအတွက် အထက်ဖော်ပြပါမေးခွန်းနမူနာအတိုင်း လေ့လာထားစေလိုပါတယ်။

Chapter 7 Chemistry and Green Environment မှာ ကမ္ဘာ့ပတ်ဝန်းကျင်အပေါ် သက်ရောက်မှု– ကမ္ဘာ၏လေထု၊ ရေထုနှင့် မြေထုညစ်ညမ်းမှုတို့ကို လေ့လာမည့် အခန်းဖြစ်ပါတယ်။ ဒါ့ကြောင့် ယခုအခန်းမှာ carbon, nitrogen, phosphorus နှင့် sulphur တွေရဲ့ biogeochemical cycles များကို သိရှိနားလည်ထားဖို့ လိုအပ်ပါတယ်။ ၎င်း cycles များအပေါ် human activities တွေရဲ့ သက်ရောက်မှုများအပေါ် နားလည်ထားဖို့လိုအပ်ပါတယ်။ ယခုတွေ့ကြုံနေရတဲ့ environmental problems ကို သိရှိထားဖို့ လိုပါတယ်။

ပတ်ဝန်းကျင်မှာတွေ့ကြုံနေရတဲ့ ပြဿနာတွေ၊ ပတ်ဝန်းကျင်ထိန်းသိမ်းရေးလုပ်ငန်းတွေနဲ့ အမြဲစိမ်းလန်း ရှင်သန်နေတဲ့ ပတ်ဝန်းကျင်ဖြစ်ပေါ်စေဖို့ ဆောင်ရွက်လိုက်နာသင့်တဲ့ လေ့ကျင့်မှုတွေနဲ့ 7R's တို့ကို သေချာစွာ သိရှိနားလည်ဖို့လိုအပ်ပါတယ်။ အန္တရာယ်ရှိတဲ့ စွန့်ပစ်ပစ္စည်းတွေဖြစ်တဲ့ heavy metals နဲ့ ယင်းတို့ရဲ့ဒြပ်ပေါင်းတွေဟာ လူသားတို့၏ ကျန်းမာရေးနှင့် ပတ်ဝန်းကျင်အပေါ် ထိခိုက်မှုတွေကို သေချာစွာသိထားရမှာဖြစ်ပါတယ်။

ညစ်ညမ်းစေသောဓာတ်ပစ္စည်းများနှင့် ပတ်ဝန်းကျင်အပေါ်သက်ရောက်မှုတို့ကိုလည်း heavy metals (arsenic, cadmium, lead, and mercury)နှင့် ထိုသတ္တုဒြပ်ပေါင်းများက သက်ရောက်နိုင်မှုကို ဖော်ပြပေးထားပါတယ်။ ထို့အပြင် ပိုးသတ်ဆေးဓာတ်ကြွင်းများကြောင့် သဘာဝပတ်ဝန်းကျင်အပေါ် သက်ရောက်နေမှုများကို ဆွေးနွေးပေးထားပါတယ်။ ပုံနှိပ်စာအုပ်မှာ လေ့လာဖတ်ရှုပြီး မေးခွန်းနှင့်လေ့ကျင့်ခန်းများ ဖြေဆိုထားစေလိုပါတယ်။ မိမိနားလည်ထားသည့် ရှုထောင့်မှလည်းဖြေဆိုနိုင်လျှင် အမှတ်ရရှိနိုင်သည့် အခန်းမျိုးဖြစ်ပါတယ်။ သဘာဝပတ်ဝန်းကျင်အပေါ် အခြားသက်ရောက်နိုင်သော အော်ဂဲနစ်ဓာတုဓာတ်ကြွင်းများဖြစ်တဲ့ POPs နဲ့ VOCs တို့ကိုလည်း သိရှိနားလည်ထားရပါမယ်။ သင့်တော်သောဥပမာများနှင့် လူသားတွေရဲ့ ကျန်းမာရေးနှင့်သဘာဝပတ်ဝန်းကျင်အပေါ် ၎င်းတို့၏ သက်ရောက်မှုများကို ဖတ်မှတ်နားလည်ထားရမယ်။

သဘာဝနှင့် လူ့ပတ်ဝန်းကျင်များမှ ထွက်ပေါ်လာသော radiation (ဓာတ်ရောင်ခြည်) နှင့် လူ့ပတ်ဝန်းကျင်ရှိ radioactive isotopes တွေရဲ့အသုံးဝင်ပုံ၊ radioactive wastes and radioactivity, radioactive pollutants and pollution များသည် သဘာဝပတ်ဝန်းကျင်အပေါ် သက်ရောက်မှုကြောင့်ဖြစ်စေနိုင်သော ကျန်းမာရေးပြဿနာတွေကို သိရှိနားလည်ထားစေလိုပါတယ်။ နျူကလီးယားစွမ်းအင်နှင့် နျူကလီးယားလက်နက်များအကြောင်း၊ ရေဒီယိုသတ္တိကြွပစ္စည်းများကြောင့် လူနှင့်ပတ်ဝန်းကျင်ထိခိုက်မှုများကိုလည်း လေ့လာဖတ်ရှုပြီး မေးခွန်းနှင့် အဖြေကိုက်ညီစေရန် ကြိုတင်လေ့ကျင့်ထားကြပါ။

စိုက်ပျိုးရေးကဏ္ဍနှင့်ပတ်သက်၍ စိုက်ပျိုးရေးဆိုင်ရာထုတ်ကုန်များ၊ စိုက်ပျိုးရေးသုံး ဓာတ်မြေဩဇာနှင့် ပိုးသတ်ဆေးအသုံးပြုခြင်းများကိုလည်း လေ့လာထားစေလိုပါတယ်။ သဘာဝပတ်ဝန်းကျင်အပေါ် သက်ရောက်နိုင်သည်များကို လျှော့ချမှု၊ ကုစားမှုနည်းလမ်းကောင်းများကိုလည်း သုတေသနပြုဆောင်ရွက်နိုင်တယ်ဆိုတာကို သိရှိစေလိုပါတယ်။

စာမျက်နှာ ၂၀ သို့ »»»

»»» စာမျက်နှာ ၁၉ မှ

အခန်း (၈) ကတော့ Organic Compounds and Macromolecules ဖြစ်ပါတယ်။ ဒီအခန်းမှာ organic compounds တွေဖြစ်တဲ့ ethers, aldehydes, ketones, carboxylic acids, esters, amines နဲ့ amides တွေရဲ့ အမည်ပေးစနစ် (nomenclature) နဲ့ preparations, properties and uses တို့ကို သေချာစွာ လေ့လာသိရှိထားရမှာ ဖြစ်ပါတယ်။ Ethanol မှ အစပြု၍ organic reactions အားလုံးအတွက် summary ကို ဖော်ပြပေးထားပါတယ်။ အော်ဂဲနစ် ဒြပ်ပေါင်း တစ်ခုချင်းစီအတွက် organic reactions များကို အကြိမ်ကြိမ်ရေးသားလေ့ကျင့်ကြပါလို့ တိုက်တွန်းပါတယ်။ စာမေးပွဲဖြေဆိုရာတွင် Reaction အတွက် မေးသောမေးခွန်းများသည် အော်ဂဲနစ်ဓာတ်ပြုခြင်း ရေးမှသာလျှင် အမှတ်ပြည့်ရမည် ဖြစ်ပါတယ်။ အော်ဂဲနစ် ဒြပ်ပေါင်း တစ်ခုချင်းစီအတွက် USES ကိုဖြေဆိုလျှင်လည်း ရောထွေးမှုမရှိဘဲ တိကျစွာဖြေဆိုနိုင်ရမည်ဖြစ်ပါတယ်။

ဆက်လက်ပြီး organic compounds တွေရဲ့ functional groups တွေကို chemical test နဲ့ ခွဲခြားတဲ့ reactions များကို ဇယားများနှင့်ဖော်ပြပေးထားပါတယ်။ ထိုဇယားဖော်ပြချက်များကို သေချာစွာ လေ့ကျင့်ဖြေဆိုတတ်စေရန် Functional groups များ chemical test equations များနှင့် တွေ့ရှိချက်တို့ကို ရှင်းလင်းစွာ ရေးသားတတ်ဖို့လိုပါတယ်။

Organic compounds များ၏ functional groups တွေကို သတ်မှတ်ပေးနိုင်သော spectroscopic method– လေ့လာဖို့အတွက် ပထမဦးစွာ electromagnetic radiation and electromagnetic spectrum ကို လေ့လာသိရှိထားရမှာ ဖြစ်ပါတယ်။ Electromagnetic radiation ရဲ့ wavelength, frequency တို့နဲ့ energy ဆက်သွယ်ချက်ကို သိရှိနားလည်စေလိုပါတယ်။

Organic compounds တွေရဲ့ functional groups ကို spectroscopic techniques အမျိုးမျိုးနဲ့ ရှာဖွေနိုင်ပါတယ်။ အဲဒီထဲက Infrared spectroscopy ကို လေ့လာရမှာဖြစ်ပြီး IR spectroscopy ရဲ့ principle Molecules နဲ့ IR radiation တို့ interaction ဖြစ်ပေါ်ခြင်း molecules က IR radiation ရဲ့ စွမ်းအင်ကိုစုပ်ယူပြီး molecular vibration ဖြစ်ပေါ်စေခြင်း စသည်တို့ကို လေ့လာမှတ်သားရမည် ဖြစ်ပါတယ်။ ဖြစ်ပေါ်လာတဲ့ vibrational frequency က bond strength နဲ့ masses အပေါ်မူတည်ပြီး ပြောင်းလဲနေပါတယ်။ စုပ်ယူလိုက်တဲ့ frequency က molecule မှာရှိတဲ့ ဓာတ်စည်း သို့မဟုတ် groups တွေပေါ် မူတည်ပြီး ဖြစ်ပေါ်တဲ့အတွက် frequency တန်ဖိုးကိုသိရင် functional groups တွေကို ရှာဖွေနိုင်မှာဖြစ်ပါတယ်။

Molecules တွေရဲ့ IR active နဲ့ IR inactive တို့သည် Molecules များ၏ dipole moment changes ပေါ်မူတည်ပြီး– dipole moment changes ရှိမှသာ IR active dipole moment changes မရှိခဲ့လျှင် IR inactive ဖြစ်ပါတယ်။ ဥပမာ N_2 molecule ဟာ dipole moment changes မရှိတဲ့အတွက် IR inactive ဖြစ်ပါတယ်။ CO molecule ကတော့ dipole moment changes ရှိတဲ့အတွက် IR active ဖြစ်ပါတယ်။

Propanone ရဲ့ IR spectrum ကို လေ့လာတဲ့အခါ C–H နဲ့ C=O functional groups တို့ရဲ့ absorption band တွေကို 2980 cm^{-1} နဲ့ 1700 cm^{-1} တို့မှာ တွေ့ရှိနိုင်ပါတယ်။

IR spectrum တွေကို လေ့လာရာမှာ ယခုဖော်ပြထားတဲ့ characteristic absorption band နဲ့ band intensity ကို Table မှာပြသပေးထားပါတယ်။ ဒီဇယားကို အသုံးပြု၍ ပုံနှိပ်စာအုပ်တွင်ပါဝင်သော IR spectrum များနှင့် တိုက်ဆိုင်လေ့ကျင့်ထားမည်ဆိုလျှင် functional groups, wavenumber, and band intensity တို့ကို အကျွမ်းတဝင်သိရှိလာနိုင်ပါတယ်။

Table Some Characteristic Infrared Absorption Bands and their Intensitie

Classes of compounds	Bond	Wavenumber (cm^{-1})	Band intensity
alcohols, ethers, esters, carboxylic acids	C–O	1050–1410	strong
alkenes, aromatic compounds	C=C	1620–1680	medium, weak
amides, ketones, aldehydes, esters, carboxylic acids	C=O	1650–1750	strong, sharp
alkynes	C≡C	2100–2260	medium, weak
carboxylic acids	O–H	2500–3300	strong, very broad
aldehydes	C–H	2720–2820	medium, weak
alkanes, alkenes	C–H	2850–3090	strong
alcohols	O–H	3200–3600	strong
amines, amides	N–H	3300–3500	weak, medium

ဥပမာအားဖြင့် ethanol, ethanoic acid, ethanamine တို့ရဲ့ infrared spectra တွေကို လေ့လာမယ်ဆိုရင် 3400 cm^{-1}, 2950 cm^{-1} တို့မှာ OH နဲ့ CH stretching vibration ကို တွေ့နိုင်ပါတယ်။ 3200 cm^{-1} မှာ acid OH stretching, 2950 cm^{-1} မှာ CH stretching, 1700 cm^{-1} မှာ C=O stretching တို့ကို တွေ့ရှိမှာဖြစ်ပါတယ်။ Ethanamine ရဲ့ IR spectrum မှာ 3400 cm^{-1} မှာ NH stretching, 2900 cm^{-1} မှာ CH stretching တို့ကို တွေ့ရှိရမှာဖြစ်ပါတယ်။ OH, C=O ကဲ့သို့ bond polarity မြင့်လျှင် absorption band ရဲ့ intensity လည်း များမှာဖြစ်ပါတယ်။ Hydrogen bond ဖြစ်ပေါ်မှုကြောင့် bond polarity များပြီး absorption band ရဲ့ intensity လည်း မြင့်လာတယ်။ Peak ကလည်း broad ဖြစ်မှာဖြစ်ပါတယ်။

Macromolecules မှာတော့ natural and synthetic polymers တွေရဲ့ examples တွေကို သိရှိရမှာဖြစ်ပါတယ်။ Monomers များ ပေါင်းစပ်ပြီး polymerisation ဖြစ်ပေါ်လာပုံကိုလည်း ဖော်ပြပေးထားပါတယ်။ Polymerisation process မှာ addition polymerisation process ကို သိရှိနားလည်ရမှာဖြစ်ပါတယ်။ Addition polymers တွေရဲ့ ဂုဏ်သတ္တိများနှင့် အသုံးဝင်မှုတွေကိုလည်း သိရှိထားရမှာဖြစ်ပါတယ်။ Condensation polymerisation မှာ monomers တွေက အမျိုးမတူတဲ့ functional groups နှစ်မျိုး ပါဝင်ပြီး polymerisation ဖြစ်ပြီးတဲ့အခါ repeated linkage ကိုလည်း သိရှိ နားလည်ရမှာဖြစ်ပါတယ်။ အသုံးဝင်ပုံနှင့် ဂုဏ်သတ္တိများကိုလည်း မှတ်သားသိရှိရမှာ ဖြစ်ပါတယ်။

Plastics and environment မှာတော့ ပလတ်စတစ်အသုံးပြုခြင်းကြောင့် ဖြစ်ပေါ်လာတဲ့ ပြဿနာများ၊ ၎င်းတို့ကို လျော့ကျစေဖို့အတွက် recycling plastics နဲ့ degradable plastics တို့ကို ထုတ်လုပ်သုံးစွဲပြီး ပလတ်စတစ်ကြောင့် ပတ်ဝန်းကျင်ညစ်ညမ်းမှုကို လျှော့ချဖြေရှင်းနိုင်မည့်နည်းလမ်းများကို သိရှိထားဖို့လိုအပ်ပါတယ်။ Recycling symbols များကို နားလည်သိရှိဖို့လိုပါတယ်။

Chapter တိုင်းမှာ ပေးထားတဲ့ review questions များ၊ exercises များနှင့် problems များကိုလည်း သေသေချာချာလေ့လာထားဖို့ လိုအပ်ပါတယ်။

၂၀၂၅ တက္ကသိုလ်ဝင်စာမေးပွဲ Grade 12 Chemistry မေးခွန်းနမူနာပုံစံကို ဖြေဆိုပြထားသည့်အတွက် ဓာတုဗေဒဘာသာရပ် ဖြေဆိုမှုကို အထောက်အကူပြုလိမ့်မည်ဟု မျှော်လင့်ပါသည်။ Chapter တစ်ခုချင်းအလိုက် အကျဉ်းချုပ်လေ့လာမှတ်သားရန်တို့ကိုလည်း ရေးသားတင်ပြထားသည့်အတွက် တပည့်တို့အနေနဲ့ နားလည်သဘောပေါက်ပြီဟု ယူဆပါသည်။ ထို့ကြောင့် chapter တစ်ခုချင်း အသေးစိတ်သေချာစွာလေ့လာဖို့၊ ကျိုးကြောင်းဆက်စပ် တွေးခေါ်တတ်ဖို့ လိုအပ်တဲ့အပြင် ဖတ်စာအုပ်မှာပါတဲ့ပုစ္ဆာတွေ၊ မေးခွန်းတွေကိုပါ လေ့ကျင့်ထားဖို့ လိုပါတယ်။ ထပ်မံသတိပေးလိုတာကတော့ ပုစ္ဆာတွက်တဲ့အခါ လိုအပ်တဲ့နေရာတွေမှာ unit များထည့်ဖို့၊ ပုံသေနည်းများကို ပြည့်စုံအောင်ရေးဖို့၊ သက်ဆိုင်ရာ မေးခွန်းနံပါတ်ကို ဖြေဆိုရာမှာ မှန်ကန်စွာရေးသားဖော်ပြဖို့ သတိပြုရပါမယ်။

နိဂုံးချုပ်အနေနှင့် ၂၀၂၆ ခုနှစ် မတ်လမှာ ကျင်းပမယ့် တက္ကသိုလ်ဝင်စာမေးပွဲမှာ ဓာတုဗေဒဘာသာရပ်ကို အခက်အခဲမရှိ ကောင်းမွန်မှန်ကန်စွာဖြေဆိုနိုင်ပြီး မိမိကြိုးစားအားထုတ်မှု ရလဒ်ကောင်းများဖြင့် အောင်မြင်မှုရရှိနိုင်ကြပါစေလို့ ဆုမွန်ကောင်းတောင်းရင်း ဒီမှာပဲရပ်နားလိုက်ပါမယ်။

****

❍ ကျောဖုံးမှ

လူသားချင်းစာနာထောက်ထားမှုနှင့် နိုင်ငံအချင်းချင်း ချစ်ကြည်ရင်းနှီးမှုတို့ကိုရှေးရှု၍ ဥပဒေလုပ်ထုံးလုပ်နည်းများနှင့်အညီ ထပ်မံလွှဲပြောင်းပေးသည်။

အဆိုပါ ပြည်နှင်လွှဲပြောင်းပေးမှုလုပ်ငန်းများ စနစ်တကျရှိစေရေးနှင့် အဆင်ပြေချောမွေ့စေရေးအတွက် မြဝတီခရိုင်စီမံခန့်ခွဲရေးနှင့် အုပ်ချုပ်ရေးကော်မတီဥက္ကဋ္ဌခရိုင်အုပ်ချုပ်ရေးမှူးနှင့် တာဝန်ရှိသူများက ဌာနဆိုင်ရာများနှင့်တွေ့ဆုံကာ စာရင်းဇယား၊ အချက်အလက်များ ကိုက်ညီမှုရှိရေးနှင့် ပြည့်စုံမှန်ကန်မှုရှိရေးတို့ကို လိုက်လံကြည့်ရှုစစ်ဆေးပြီး လိုအပ်သည်များ ပေါင်းစပ်ညှိနှိုင်းဆောင်ရွက်ပေးသည်။

ထို့နောက် ပြည်နှင်လွှဲပြောင်းပေးအပ်ပွဲကို ဆက်လက်ကျင်းပရာ လူဝင်မှုကြီးကြပ်ရေးနှင့် ပြည်သူ့အင်အားဝန်ကြီးဌာန ခရိုင်ဦးစီးမှူး ဒုတိယညွှန်ကြားရေးမှူး ဦးကျော်ကျော်သန်းနှင့် တာဝန်ရှိသူများ၊ ထိုင်းနိုင်ငံဆိုင်ရာ အိန္ဒိယနိုင်ငံသံရုံးမှ Counsellor Mr. Pranav Ganesh နှင့် တာဝန်ရှိသူများ၊ ထိုင်းနိုင်ငံဆိုင်ရာ ပါကစ္စတန်နိုင်ငံသံရုံးမှ Assistant (Counsellor Affairs) Mr. Muhammad Umar နှင့် တာဝန်ရှိသူများ၊ ထိုင်းနိုင်ငံ တာ့ခ်ခရိုင် လူဝင်မှုကြီးကြပ်ရေးဦးစီးဌာနမှ တာဝန်ရှိသူများ တက်ရောက်ကြပြီး မြန်မာနိုင်ငံမှ တာဝန်ရှိသူတို့က သက်ဆိုင်ရာနိုင်ငံများမှ တာဝန်ရှိသူများထံသို့ ပြည်နှင်လွှဲပြောင်းလက်ခံရေးဆိုင်ရာ အထောက်အထားစာရွက်စာတမ်းများကို စနစ်တကျလွှဲပြောင်းပေးအပ်သည်။

နိုင်ငံတော်အနေဖြင့် Online Scam Center လုပ်ငန်းများတွင် ပါဝင်ပတ်သက်နေသူများနှင့် နောက်ကွယ်မှကြိုးကိုင်သော နိုင်ငံခြားသားများကို ဖော်ထုတ်ဖမ်းဆီးပြီး ထိထိရောက်ရောက် ပြင်းပြင်းထန်ထန်အရေးယူနိုင်ရေး အိမ်နီးချင်းနှင့် ဒေသတွင်းနိုင်ငံများ၊ နိုင်ငံတကာအဖွဲ့အစည်းများနှင့် တက်ကြွစွာ ပူးပေါင်းဆောင်ရွက်လျက်ရှိသည့်အပြင် အကြောင်းအမျိုးမျိုးကြောင့် ဒုက္ခရောက်နေကြသော နိုင်ငံခြားသားများနှင့် လူကုန်ကူးခံရသည့် နိုင်ငံခြားသားများကိုသက်ဆိုင်ရာနိုင်ငံများသို့အမြန်ဆုံး ပြည်နှင်လွှဲပြောင်းပေးနိုင်ရေး ထိရောက်စွာညှိနှိုင်းဆောင်ရွက်လျက် ရှိကြောင်း သိရသည်။ **သတင်းစဉ်**

❂ မုန်တိုင်းငယ်မှ

မုန်တိုင်းငယ်၏ တည်နေရာ၊ ဗဟိုချက်လေဖိအားနှင့် လေတိုက်နှုန်း

အဆိုပါ မုန်တိုင်းငယ်သည် ညနေ ၆ နာရီခွဲတွင် မြောက်လတ္တီတွဒ် ၅ ဒသမ ၁ ဒီဂရီနှင့် အရှေ့လောင်ဂျီတွဒ် ၈၇ ဒသမ ၃ ဒီဂရီတွင်ရှိပြီး ဗဟိုချက်လေဖိအား ၁၀၀၆ ဟက်တိုပါစကယ်နှင့် အမြင့်ဆုံးလေတိုက်နှုန်းမှာ တစ်နာရီလျှင် မိုင် ၃၀ ခန့်ဖြစ်သည်။

နောက် ၄၈ နာရီအတွင်းခန့်မှန်းချက်

အဆိုပါ မုန်တိုင်းငယ်သည် နောက် ၂၄ နာရီအတွင်း ပိုမိုအားကောင်းလာနိုင်ပြီး အားကောင်းသော မုန်တိုင်းငယ်အဖြစ်သို့ ရောက်ရှိနိုင်ကာ အနောက်–အနောက်မြောက် ဘက်သို့ ရွေ့လျားနိုင်ပြီး ဘင်္ဂလားပင်လယ်အော် အနောက်တောင်ပိုင်းသို့ ရောက်ရှိနိုင်သည်ဟု ခန့်မှန်းရသည်။

မိုး/ဇလ

နတ်မောက်မြို့နယ်၌ မဲရုံများနှင့်မဲပေးစက်များ မီးဘေးလုံခြုံရေးစစ်ဆေး

နတ်မောက် ဇန်နဝါရီ ၇

မကွေးတိုင်းဒေသကြီး နတ်မောက်မြို့နယ်တွင် ပါတီစုံဒီမိုကရေစီ အထွေထွေရွေးကောက်ပွဲ ကျင်းပမည့် မဲရုံများနှင့် မဲပေးစက်များကို ယမန်နေ့တွင် မြို့နယ်မီးသတ်ဦးစီးဌာနဦးစီးအရာရှိနှင့် တပ်ဖွဲ့ဝင်များက လိုက်လံစစ်ဆေးသည်။

ထိုသို့ စစ်ဆေးခဲ့ရာ မြို့နယ်မီးသတ်ဦးစီးဌာန ဦးစီးအရာရှိ ဦးဌေးမော်နှင့် တပ်ဖွဲ့ဝင်များက ရပ်ကွက်/ကျေးရွာအုပ်စုများတွင် မဲရုံပြုလုပ်မည့် အခြေခံပညာစာသင်ကျောင်းများ၊ ဓမ္မာရုံများတွင် လျှပ်စစ်ဝိုင်ယာကြိုးသွယ်တန်းထားရှိမှု အခြေအနေများ၊ မဲရုံအတွင်းခန်းများ အလင်းရောင်ကောင်းစွာ ရရှိမှု အခြေအနေများ၊ မီးငြိမ်းသတ်ရေး ပစ္စည်းများနှင့် မီးသတ်ဆေးဘူးများထားရှိခြင်း ရှိ/မရှိစစ်ဆေးခြင်းနှင့် မြို့နယ်အထွေထွေအုပ်ချုပ်ရေး ဦးစီးဌာန ရုံးအတွင်းထားရှိသည့် မြန်မာအီလက်ထရောနစ် မဲပေးစက်များ မီးဘေးလုံခြုံရေး ရှိ/ မရှိ စစ်ဆေးဆောင်ရွက်ခဲ့ကြကြောင်း သိရသည်။

လှဝင်း

ပုသိမ်မြို့နယ် မီးသတ်ဦးစီးဌာနမှ ဒုတိယမီးသတ်ဦးစီးမှူး ဦးစိန်နိုင်ဝင်း ဦးဆောင်သည့်တပ်ဖွဲ့ဝင်များက ဇန်နဝါရီ ၇ ရက်တွင် အမျိုးသမီး သက်မွေးလုပ်ငန်း ပညာသင်တန်းကျောင်းရှိ သင်တန်းခန်းမ၌ သင်တန်းဆရာ ဆရာမ ၁၄ ဦးနှင့် သင်တန်းသား သင်တန်းသူ ၃၅ ဦးတို့အား မီးဘေးလုံခြုံရေးအသိပညာပေးဟောပြောပြီး လက်တွေ့သရုပ်ပြမီးငြိမ်းသတ်ခြင်း ဆောင်ရွက်စဉ်။ မေချို

စိုက်ပျိုးရေး၊ မွေးမြူရေးနှင့် ဆည်မြောင်းဝန်ကြီးဌာန ငါးလုပ်ငန်းဦးစီးဌာန ဒုတိယလက်ထောက်ဦးစီးမှူး(လစာနှုန်း–၁၈၀၀၀၀–၂၀၀၀–၁၉၀၀၀၀) ရာထူးနေရာများအတွက် လျှောက်လွှာခေါ်ယူခြင်း

၁။ ငါးလုပ်ငန်းဦးစီးဌာန၊ နေပြည်တော်(ရုံးချုပ်)ရှိဌာနခွဲများ၊ တိုင်းဒေသကြီး/ပြည်နယ်ဦးစီးဌာနများတွင် လစ်လပ်လျက်ရှိသော ဒုတိယလက်ထောက်ဦးစီးမှူး (လစာနှုန်း–၁၈၀၀၀၀–၂၀၀၀–၁၉၀၀၀၀) (၃၅)နေရာအတွက် အောက်ဖော်ပြပါ သတ်မှတ်အရည်အချင်းနှင့် ကိုက်ညီသူများ လျှောက်ထားနိုင်ပါသည်–

(က) ပြည်ထောင်စုသမ္မတမြန်မာနိုင်ငံသားဖြစ်ရမည်။

(ခ) B.Sc (Zoology) ၊ B.Sc (Marine Science)၊ B.Sc (Marine Biology)၊ B.Sc (Fisheries and Aquaculture)၊ B.Ecom(Static) ဘွဲ့ရရှိသူဖြစ်ရမည်။

(ဂ) (၃၁–၁၂–၂၀၂၅)ရက်တွင် အသက်(၃၂)နှစ်ထက်မကြီးသူ ဖြစ်ရမည်ဖြစ်ပြီး မဟာဘွဲ့ရရှိ ပြီးသူဖြစ်ပါက အသက်(၃၅)နှစ်ထက်မကြီးသူဖြစ်ရမည်။
နိုင်ငံ့ဝန်ထမ်းဖြစ်ပါက (၃၁–၁၂–၂၀၂၅)ရက်တွင် အသက်(၄၀)နှစ်ထက်မကြီးသူ ဖြစ်ရမည်၊ သက်ဆိုင်ရာဝန်ကြီးဌာန၏ခွင့်ပြုချက်နှင့် ဌာနဆိုင်ရာပြစ်မှုကင်းရှင်းကြောင်း ထောက်ခံချက်မူရင်း/ မိတ္တူပါရှိရမည်။

(ဃ) ကျန်းမာရေးကောင်းမွန်ပြီး အကျင့်စာရိတ္တကောင်းမွန်သူဖြစ်ရမည်။

(င) ဝန်ထမ်းအဖြစ် နုတ်ထွက်ခဲ့ပါက နုတ်ထွက်ခွင့်ပြုကြောင်း အမိန့်စာမိတ္တူပါရှိရမည်။

(စ) အစိုးရဌာနတစ်ခုခု၏ ဝန်ထမ်းအဖြစ်မှ ထုတ်ပစ်/ ထုတ်ပယ်ခြင်းခံရသူများ လျှောက်ထားခွင့်မရှိပါ။

(ဆ) နေရာဒေသမရွေး သွားရောက်တာဝန်ထမ်းဆောင်နိုင်သူ ဖြစ်ရမည်။

(ဇ) ရွေးချယ်ခန့်အပ်ခြင်းခံရပါက ဌာနတွင် အနည်းဆုံး(၅)နှစ်တာဝန်ထမ်းဆောင်ပါမည်ဟု ဝန်ခံကတိပြု လက်မှတ်ရေးထိုးရမည်။

၂။ လျှောက်လွှာပုံစံကို ငါးလုပ်ငန်းဦးစီးဌာန(ရုံးချုပ်) (နေပြည်တော်)၊ တိုင်းဒေသကြီး/ ပြည်နယ် ဦးစီးဌာနမှူးရုံးများတွင် အခမဲ့ရယူနိုင်ပါသည်။ လျှောက်လွှာများကို (၁၂–၁–၂၀၂၆) ရက်မှ စတင်ထုတ်ပေးသွားမည်ဖြစ်ပြီး ငါးလုပ်ငန်းဦးစီးဌာန(ရုံးချုပ်)၊ ရုံးအမှတ်(၃၆)၊ နေပြည်တော်နှင့် သက်ဆိုင်ရာ တိုင်းဒေသကြီး/ပြည်နယ်ဦးစီးဌာနမှူးရုံးများသို့ (၂၀–၁–၂၀၂၆)ရက်နောက်ဆုံးထား၍ ပေးပို့ရမည်။

၃။ အရည်အချင်းစစ်စာမေးပွဲဖြေဆိုမည့် အစီအစဉ်အား ကြိုတင်အကြောင်းကြားသွားမည်ဖြစ်ပါသည်။

၄။ အသေးစိတ်သိလိုပါက ငါးလုပ်ငန်းဦးစီးဌာန(ရုံးချုပ်)၊ ရုံးအမှတ်(၃၆)၊ နေပြည်တော်သို့ လူကိုယ်တိုင်ဖြစ်စေ၊ ဖုန်းနံပါတ်၊ ၀၆၇၃–၄၁၈၅၂၀၊ ၀၆၇၃–၄၀၈၄၇၄ တို့သို့ဖြစ်စေ ဆက်သွယ် စုံစမ်းမေးမြန်းနိုင်ပါသည်။

စိုက်ပျိုးရေး၊ မွေးမြူရေးနှင့် ဆည်မြောင်းဝန်ကြီးဌာန
ငါးလုပ်ငန်းဦးစီးဌာန

ငြင်းချက်ထုတ်ရန်ဆင့်စာ (တရားမကျင့်ထုံးဥပဒေ အမိန့် ၅၊ နည်းဥပဒေ ၁ နှင့် ၅) ရွှေပြည်သာမြို့နယ်တရားရုံးတော် ၂၀၂၅ ခုနှစ်၊ တရားမကြီးမှုအမှတ် – ၈၀

ဦးညွန့်ဝင်း နှင့် ဦးပိုင်စိုး
တရားလို **တရားပြိုင်**

ရန်ကုန်တိုင်းဒေသကြီး၊ ရွှေပြည်သာမြို့နယ်၊ (၂)ရပ်ကွက်၊ ပြည်ထောင်စုလမ်း၊ အမှတ်(၁၉)နေ တရားပြိုင် **ဦးပိုင်စိုး (ယခုနေရပ်လိပ်စာမသိ)** သိစေရမည်။

သင့်အပေါ်၌ တရားလိုက **"ကတိပဋိညာဉ်ပါအတိုင်း အရောင်းအဝယ်မှတ်ပုံတင် စာချုပ်ချုပ်ဆိုပေးစေလိုမှု"** လျှောက်ထားစွဲဆိုသည်ဖြစ်၍ သင်ကိုယ်တိုင်ဖြစ်စေ၊ ၎င်းအမှုနှင့်စပ်လျဉ်း၍ အရေးကြီးသည့် စကားအရပ်ရပ်တို့ကို ချေပပြောဆိုနိုင်သူ ကိုယ်စားလှယ်နှင့်ဖြစ်စေ၊ ရှေ့နေနှင့်ဖြစ်စေ **၂၀၂၆ ခုနှစ်၊ ဇန်နဝါရီလ ၂၂ ရက် (၁၃၈၇ ခုနှစ်၊ တပို့တွဲလဆန်း ၅ ရက်)** နေ့မွန်းမတည့်မီ ၁၀:၀၀ နာရီအချိန်တွင် အထက်အမည်ပါသူ တရားလို၏ အဆိုလွှာကို ထုချေရှင်းလင်းရန် ရုံးတော်သို့ လာရောက်ရမည်။ ၎င်းပြင် အထက်ပါ နေ့ရက်တွင် သင်မလာရောက် ပျက်ကွက်ခဲ့လျှင် သင့်မျက်ကွယ်တွင် ငြင်းချက်များကို ထုတ်ပေးလိမ့်မည်။ ၎င်းပြင် တရားလိုက ကြည့်ရှုလိုသည့် စာရွက်စာတမ်းများနှင့်သင်က ထုချေတင်ပြ အမှီပြုလိုသည့် စာချုပ်စာတမ်း အစရှိသည်တို့ကို သင်နှင့်အတူ ယူဆောင်လာရမည်။ သို့မဟုတ် သင့်ကိုယ်စားလှယ် ရှေ့နေလက်တွင် ထည့်အပ်လိုက်ရမည်။ သင်က ထုချေလွှာတင်သွင်းလိုလျှင် အမှုမဆိုင်မီ လေးရက်က တင်သွင်းရမည်။

၂၀၂၆ ခုနှစ်၊ ဇန်နဝါရီလ ၆ ရက်နေ့ ဤရုံးတံဆိပ်ရိုက်နှိပ်၍ ကျွန်ုပ်လက်မှတ်ရေးထိုး ထုတ်ပေးလိုက်သည်။

(ဖြူသင်းခိုင်)
မြို့နယ်တရားသူကြီး
ရွှေပြည်သာမြို့နယ်တရားရုံး

"ကန့်ကွက်နိုင်ကြောင်း အများသိစေရန် ကြေညာခြင်း"

ရန်ကုန်တိုင်းဒေသကြီး၊ မှော်ဘီမြို့နယ်၊ သန္ဓေပင်ကျေးရွာအုပ်စု၊ သန္ဓေပင်ကျေးရွာတောင်ပိုင်း၊ ဦးပိုင်အမှတ်(၈၁/ဃ၅)၊ စံပယ်လမ်းရှိ ဧရိယာ(၂၀x၇၅)ပေရှိ ခြံမြေကွက်နှင့် ယင်းခြံမြေကွက်ပေါ်ရှိ နေအိမ်အပါအဝင် အကျိုး ခံစားခွင့်အရပ်ရပ်အားလုံးတို့ကို တရားဝင်ပိုင်ဆိုင်၍ ရောင်းချပိုင်ခွင့်ရှိသူဖြစ်ကြောင်း အဆိုပြုသူ ဒေါ်သီတာအောင်[၈/မကန(နိုင်)၁၁၆၆၄၅]ထံမှ ကျွန်ုပ်၏မိတ်ဆွေဖြစ်သူ နန်းရွှေဦး [၁၃/ပလန(နိုင်)၀၆၆၄၄၈]က အပိုင်ဝယ်ယူ ရန်အတွက် စရန်ငွေများပေးချေပြီးဖြစ်၍ ကန့်ကွက်လိုပါက ဤကြော်ငြာပါသည့်နေ့မှစ၍ (၇)ရက်အတွင်း ပိုင်ဆိုင်မှု စာရွက်စာတမ်းမူရင်းများနှင့်တကွ ကျွန်ုပ်ထံသို့ လူကိုယ်တိုင်လာရောက် ကန့်ကွက်နိုင်ပါသည်။ သတ်မှတ်ရက်အတွင်း ကန့်ကွက်မည့်သူမရှိပါက အရောင်းအဝယ်ကို ဥပဒေနှင့်အညီ ဆက်လက် ဆောင်ရွက်သွားမည်ဖြစ်ပါကြောင်း အများသိစေရန် ကြေညာအပ်ပါသည်။

နန်းရွှေဦး၏ လွှဲအပ်ညွှန်ကြားချက်အရ –
ဒေါ်ဆွေဇင်ဝင်း (LL.B)
တရားလွှတ်တော်ရှေ့နေ(စဉ်–၁၅၀၂၄)
(၁/ရ– ၅ လမ်း)၊ မေဃဝတီတိုးချဲ့၊ သာသနာ့ရိပ်သာရပ်ကွက်၊ လှည်းကူးမြို့။
ဖုန်း–၀၉–၄၂၁၀၃၀၆၈၇

"ကန့်ကွက်နိုင်ကြောင်းအများသိစေရန်ကြေညာခြင်း"

ရန်ကုန်တိုင်းဒေသကြီး၊ လှည်းကူးခရိုင်၊ လှည်းကူးမြို့နယ်၊ သာသနာ့ရိပ်သာရပ်ကွက်၊ မေဃဝတီတိုးချဲ့(၁၂)လမ်း၊ မြို့ကွက်တိုးချဲ့ တည်ဆောက်နေရာချထားရေးအဖွဲ့မှ ဦးမြင့်သိန်း အမျိုးသားမှတ်ပုံတင်အမှတ်(PKU–၀၉၀၅၁၉) အမည်ဖြင့်ချထားပေးသော မြေကွက်ကြီး အမှတ်(၁/န)၊ အိမ်ရာကွက်ငယ်အမှတ်(၈၇၉)၊ မြေကွက်အကျယ်(၄၀' x ၆၀')မြေအပါအဝင် အကျိုးခံစားအရပ်ရပ်အားလုံးတို့ကို အရှုပ်အရှင်းကင်းရှင်းစွာ ရောင်းချပိုင်ခွင့်ရှိကြောင်း အဆိုရှိသူ ဒေါ်မြတ်ဆုမွန်ကျော် (ဘ) ဦးအောင်ကျော်ဆန်း[၁၂/မဂဒ(နိုင်)၁၀၃၅၀၀]ထံမှ ကျွန်ုပ်၏မိတ်ဆွေက အပြီးအပိုင်ဝယ်ယူရန် စရန်ငွေများပေးချေထားပြီးဖြစ်ပါ၍ ကန့်ကွက်လိုပါက ဤကြော်ငြာပါသည့်နေ့မှ (၁၄)ရက်အတွင်း ပိုင်ဆိုင်မှုစာရွက်စာတမ်းမူရင်းများနှင့်တကွ ကျွန်ုပ်ထံသို့ လူကိုယ်တိုင် လာရောက်ကန့်ကွက်နိုင်ပါသည်။ သတ်မှတ်ရက်အတွင်း ကန့်ကွက်မည့်သူမရှိပါက အရောင်းအဝယ်ကို ဥပဒေနှင့်အညီ ဆက်လက်ဆောင်ရွက်သွားမည်ဖြစ်ကြောင်း အများသိစေရန် ကြေညာအပ်ပါသည်။ **ဝယ်ယူသူ၏ လွှဲအပ်ညွှန်ကြားချက်အရ–**

ဒေါ်မဉ္ဇူအေးသိန်း (LL.B) — **ဒေါ်ဝင်းမာဦး(LL.B)**
တရားလွှတ်တော်ရှေ့နေ(စဉ်–၁၂၂၅၇) — **အထက်တန်းရှေ့နေ(စဉ်–၅၇၀၂၁)**
(မမ/၃၂၄)၊ တန်းမကြီးလမ်း၊ မြို့မရပ်ကွက်၊ လှည်းကူးမြို့နယ်။
ဖုန်း–၀၉–၅၀၄၁၄၈၃၊ ၀၉–၄၃၀၂၃၃၂၁

ကန့်ကွက်နိုင်ကြောင်း အများသိစေရန် ကြေညာခြင်း

ရန်ကုန်တိုင်းဒေသကြီး၊ မြောက်ဥက္ကလာပမြို့နယ်၊ မြေတိုင်းရပ်ကွက်အမှတ်(ည)၊ မြေကွက်အမှတ်[၆၇၃(၁/၂)]ဟုခေါ်တွင်သော အိမ်အမှတ်–၆၇၃(၁/၂))၊ ရော(၁၂)လမ်း၊ (ည)ရပ်ကွက်၊ မြောက်ဥက္ကလာပမြို့နယ်၊ ရန်ကုန်တိုင်းဒေသကြီးရှိ ဒေါ်ခင်ရွှေ (ISN–501537)အမည်ပေါက် ပေ(၂၀x၆၀)၊ စတုရန်းပေ(၁၂၀၀) ကျယ်ဝန်းသည့် နှစ်(၆၀)ဂရန်မြေကွက်နှင့် ယင်းမြေကွက်ပေါ်ရှိ (၂)ထပ်တိုက် အပါအဝင် အကျိုးခံစားခွင့်အရပ်ရပ်အားလုံးတို့ကို အရပ်ကတိစာချုပ် အဆက်အစပ်ဖြင့် လက်ရှိပိုင်ဆိုင်ထားပြီး ရောင်းချပိုင်ခွင့်ရှိကြောင်း ဝန်ခံကတိပြုသူ ဒေါ်နန္ဒာအောင် (ဘ) ဦးဗိုလ်ချုပ်[၁၂/အစန(နိုင်)၁၉၈၄၈၇]မှ ရောင်းချမည်ဖြစ်ကြောင်း ကမ်းလှမ်းလာရာ ကျွန်ုပ်တို့၏မိတ်ဆွေမှ ဝယ်ယူရန်အတွက် စရန်ငွေ တစ်စိတ်တစ်ဒေသကို ပေးချေပြီးဖြစ်ပါသည်။

သို့ဖြစ်ပါ၍ ဤအရောင်းအဝယ်နှင့်ပတ်သက်၍ ဆိုင်ရေးပိုင်ခွင့်ရှိကြောင်း ကန့်ကွက်လိုပါက ဤကြော်ငြာပါသည့်နေ့မှစ၍ (၇)ရက်အတွင်း ကျွန်ုပ်ရုံးထံသို့ ခိုင်လုံသော စာရွက်စာတမ်းအထောက်အထား(မူရင်း) အပြည့်အစုံနှင့်အတူ လူကိုယ်တိုင် လာရောက်ကန့်ကွက်နိုင်ပါသည်။ သတ်မှတ်ရက်အတွင်း ကန့်ကွက်ခြင်းမရှိပါက ဥပဒေနှင့်အညီ ဤအရောင်းအဝယ်ကို ပြီးဆုံးသည်အထိ ဆက်လက်ဆောင်ရွက်သွားမည်ဖြစ်ပါကြောင်း အများသိစေရန် အသိပေးကြေညာအပ်ပါသည်။

လွှဲအပ်ညွှန်ကြားချက်အရ
ဒေါ်ခင်ယမုံဇော်(LL.B(Q),HGP) — **ဒေါ်အေးခန့်ခန့်လှိုင်(LL.B,HGP)**
အထက်တန်းရှေ့နေ(စဉ်–၄၇၄၅၉) — **အထက်တန်းရှေ့နေ(စဉ်–၅၅၄၂၄)**
အမှတ်(၇၂၇)၊ ပြည်ထောင်စုလမ်း၊ (၃၇)ရပ်ကွက်၊ မြောက်ဒဂုံမြို့နယ်၊
ရန်ကုန်တိုင်းဒေသကြီး။ ဖုန်း–၀၉–၈၈၅၀၃၂၃၁၅

ဦးစိုးမင်းဟန် (၉/နထက (နိုင်) ၁၄၃၀၃၆) (ဘ) ဦးဝင်းထိန် နှင့် အများသိစေရန် ကြေညာခြင်း

ရန်ကုန်တိုင်းဒေသကြီး၊ တောင်ဥက္ကလာပမြို့နယ်၊ (၁၃) ရပ်ကွက်၊ ရဿဝတီ(၁၉)လမ်း၊ အမှတ်–၁၀၂၂(ဒုတိယထပ်)နေ **ဒေါ်လှဲ့လှဲ့အောင်** (၁၂/မဂဒ (နိုင်) ၁၃၀၄၂၇) ကိုင်ဆောင်သူ၏ လွှဲအပ်ညွှန်ကြားချက်အရ သိစေအပ်သည်မှာ –

ကျွန်ုပ်၏မိတ်ဆွေမှ လူကြီးမင်းနှင့် (၇–၅–၂၀၁၃) ရက်နေ့မှ တရားဝင် အကြင်လင်မယားအဖြစ် ပေါင်းသင်းပြီးနောက် သားသမီး (၂) ဦးထွန်းကားခဲ့ပြီး ကျွန်ုပ်မိတ်ဆွေမှ အိမ်ထောင်ရေးတည်မြဲနိုင်ရေးအတွက် သည်းခံပေါင်းသင်းခဲ့သော်လည်း လူကြီးမင်းမှ ကျွန်ုပ်မိတ်ဆွေအား စိတ်ဆင်းရဲခြင်း၊ ငြိမ်းခြောက်ခြင်း၊ အရှက်ခွဲခြင်းအမှုကို စဉ်ဆက်မပြတ်ပြုလုပ်နေကြောင်း သိရှိရပါသည်။

ကျွန်ုပ်မိတ်ဆွေမှ လူကြီးမင်း၏ စိတ်ဆင်းရဲခြင်း၊ ခြိမ်းခြောက်ခြင်း၊ အရှက်ခွဲခြင်းအမှုကို စဉ်ဆက်မပြတ် ခံစားနေရသည့်အတွက် ဆက်လက်သည်းခံ ပေါင်းသင်းလိုခြင်း စိတ်ဆန္ဒလုံးဝမရှိတော့၍ လူကြီးမင်းနှင့် ပေါင်းသင်း နေထိုင်ခြင်းမပြုတော့ဘဲ ကွာရှင်းပေးရန် အသိပေးပြောကြားခဲ့ပြီး ဖြစ်ပါသည်။

ယခုအခါ ကျွန်ုပ်မိတ်ဆွေမှ ဥပဒေနှင့်အညီ တရားဝင် ကွာရှင်းပြတ်စဲရန် လူကြီးမင်းအား အသိပေး ဆက်သွယ်သော်လည်း လူကြီးမင်းမှ ဆောင်ရွက်ပေးခြင်း မရှိသည့်အပြင် ထပ်မံခြိမ်းခြောက်မှုကို ပြုလုပ်သဖြင့် ဤကြော်ငြာပါသည့်နေ့မှ ရက်သတ္တပတ် (၂) ပတ် (၂၂–၁–၂၀၂၆)ရက်နေ့ နောက်ဆုံးထား တရားဝင် ကွာရှင်းပြတ်စဲမှုကို ပြုလုပ်ဆောင်ရွက်ပေးရန် တောင်းဆိုပြီး ထိုကာလအတွင်း ထပ်မံ၍ ခြိမ်းခြောက်ခြင်း၊ စိတ်ဆင်းရဲခြင်း၊ အရှက်ခွဲခြင်းအမှုကို မပြုလုပ်ရန် တားမြစ်ပါသည်။ လိုက်နာဆောင်ရွက်ပေးခြင်းမရှိပါက ဥပဒေနှင့်အညီ ဆောင်ရွက်သွားမည်ဖြစ်ကြောင်း ဦးစိုးမင်းဟန်နှင့် အများသိစေရန် အသိပေးအပ်ပါသည်။

ဒေါ်လှဲ့လှဲ့အောင် (၁၂/မဂဒ (နိုင်) ၁၃၀၄၂၇) ၏ လွှဲအပ်ညွှန်ကြားချက်အရ –
ဦးထွန်းအောင်ကျော် (LL.B, D.B.L)
တရားလွှတ်တော်ရှေ့နေ (စဉ်–၇၀၇၈/၀၂)
အမှတ်–၃၃၊ (ပ) ထပ်၊ မွေ့စိန္တာလမ်း၊ ကျားကွက်သစ်စံပြရပ်ကွက်၊ တာမွေမြို့နယ်၊ ရန်ကုန်တိုင်းဒေသကြီး။ ဖုန်း–၀၉–၅၁၁၄၇၀၈

ကန့်ကွက်နိုင်ကြောင်းကြေညာခြင်း

နေပြည်တော် ပုဗ္ဗသီရိမြို့၊ မြေတိုင်းရပ်ကွက်အမှတ်–၇/မြို့မအနောက်ရပ်၊ ဇဝနဒီပရပ်ကွက်မှ မြေဧရိယာ(၀.၀၅၅)ဧကရှိ ဒေါ်ခင်အေးကြူ မှတ်ပုံတင်အမှတ် [၁၂/ကမတ(နိုင်)၀၁၉၆၉၄]၊ အဖအမည် ဦးကြည်ဝမ် အမည်ပေါက် နှစ်(၃၀)မြေငှားစာချုပ် မြေကွက်အမှတ်(ပ–၃၀၆၅၄)ကို နေပြည်တော် စာချုပ်စာတမ်းမှတ်ပုံတင်ရုံး၏ အထူးကိုယ်စားလှယ်လွှဲစာ အမှတ်–၃၀၁၁/၂၀၂၂(၁၅–၇–၂၀၂၂)ဖြင့် မြေကွက်အမည်ပေါက်၏ အထူးကိုယ်စားလှယ်လွှဲစာရရှိထားသူ ဦးကျော်သန့်ဇင်၊ မှတ်ပုံတင်အမှတ်[၁၂/သကတ(နိုင်)၁၃၁၇၀၂]၊ အဖအမည် ဦးသိန်းညွန့်မှ ဦးလင်းနောင်စိုး မှတ်ပုံတင်အမှတ်[၉/မမန(နိုင်)၀၀၄၄၀၅]နှင့် မှတ်ပုံတင်အရောင်းအဝယ်စာချုပ်ချုပ်ဆိုရန်အတွက် မြေပုံ၊ မြေရာဇဝင်ရေးကူးပေးပါရန် လျှောက်ထားလာပါသဖြင့် ကန့်ကွက်လိုသူများအနေဖြင့် တရားဝင်ပိုင်ဆိုင်မှုစာချုပ်စာတမ်းများ၊ တရားရုံးအမိန့်ဒီကရီများ အထောက်အထား ခိုင်လုံစွာတင်ပြ၍ နေပြည်တော်စည်ပင်သာယာရေးကော်မတီ၊ မြို့ပြစီမံကိန်းနှင့်မြေစီမံခန့်ခွဲမှုဌာနသို့ ဤကြေညာချက်ပါရှိသည့်ရက်မှစ၍ (၁၅)ရက်အတွင်း လာရောက် ကန့်ကွက်နိုင်ကြောင်းနှင့် သတ်မှတ်ကာလအတွင်း ကန့်ကွက်မှုမရှိပါက ဌာန၏ လုပ်ထုံးလုပ်နည်းများနှင့်အညီ မြေပုံ၊ မြေရာဇဝင်ရေးကူးခွင့် လျှောက်ထားလာမှုအား ဆက်လက်ဆောင်ရွက်ပေးသွားမည်ဖြစ်ကြောင်း ကြေညာလိုက်သည်။

မြို့ပြစီမံကိန်းနှင့်မြေစီမံခန့်ခွဲမှုဌာန
နေပြည်တော်စည်ပင်သာယာရေးကော်မတီ

ဖခင်အမည်မှန်

ရန်ကုန်တိုင်းဒေသကြီး၊ သဃ်န်းကျွန်း မြို့နယ်နေ မောင်ဟိန်းမင်းသော် [၁၂/သဃက(နိုင်)၂၀၈၃၀၂]၏ ဖခင်အမည်မှန်မှာ ဦးမဟာမက်ရှော်ဖီ [၁၂/သဃက(နိုင်)၂၀၆၉၃၃]ဖြစ်ပါကြောင်း။

ကြော်ငြာစာ

မန္တလေးမြို့၊ မဟာအောင်မြေမြို့နယ်၊ ရဲမွန်တောင်ရပ်ကွက်၊ အကွက်အမှတ်(၆)၊ ဦးပိုင်အမှတ်(၄၉–ခ)၊ ၅၈လမ်းနှင့် ၃၉x၄၀ လမ်းကြားရှိ ဂရန်မြေကွက် အမည်ပေါက်သူ ဒေါ်ဇာဇာဝင်း၊ ဦးဇင်လင်းဦး၊ ဦးမျိုးမင်းလတ်တို့ထံမှ မှတ်ပုံတင် အရောင်းအဝယ်စာချုပ် အမှတ်(၂၇၅၀/၂၀၂၅)ဖြင့် ဝယ်ယူခဲ့သူ ဒေါ်မြကေသီအောင် [၅/မကန(နိုင်)၀၅၅၅၇၂]က အမှုတွဲအမှတ်(၄၆၀၄/၂၀၂၅–၂၀၂၆)ဖြင့် အမည်ပြောင်းလျှောက်ထားလာပါသည်။ ကန့်ကွက်လိုပါက ခိုင်လုံသော အထောက်အထားများ၊ မှတ်ပုံတင်စာချုပ်စာတမ်းများ၊ တရားရုံးဒီကရီများဖြင့် (၁၄)ရက်အတွင်း ကန့်ကွက်နိုင်ပါသည်။

မြို့ပြစီမံကိန်းနှင့်
မြေစီမံခန့်ခွဲမှုဌာန
မန္တလေးမြို့တော်
စည်ပင်သာယာရေးကော်မတီ

"ကန့်ကွက်နိုင်ပါကြောင်း အများသိစေရန် ကြေညာချက်"

ရန်ကုန်တိုင်းဒေသကြီး၊ ဒဂုံမြို့သစ်(အရှေ့ပိုင်း)မြို့နယ်၊ မြေတိုင်းရပ်ကွက်အမှတ်(၁၁၃)၊ မြေကွက်အမှတ်(၁၆၆)၊ အကျယ်အဝန်း(အလျား ၂၇၀/၂၂ ပေ x အနံ၄၅၃/၄၅၀ ပေ)၊ ဧရိယာ(၂.၄၈၇)ဧက၊ (၁၀၈၃၅၇)စတုရန်းပေရှိ နှစ်(၆၀)မြေငှားဂရန်မြေကွက်နှင့် ယင်းမြေကွက်ပေါ်ရှိ ရန်ကုန်တိုင်းဒေသကြီး၊ ဒဂုံမြို့သစ်(အရှေ့ပိုင်း)မြို့နယ်၊ (၁၁၃) ရပ်ကွက်၊ ပန်းတဉ်းဝန်ဦးရွှေဘင်လမ်း၊ အမှတ်(၁၆၆)ဟု ခေါ်တွင်သော မြေကွက်နှင့် ယင်းမြေကွက်ပေါ်ရှိ အရပ်ရပ် အကျိုးခံစားခွင့်များအားလုံးကို ရန်ကုန်မြို့တော်စည်ပင်သာယာရေးကော်မတီမြို့ပြစီမံကိန်းနှင့်မြေစီမံခန့်ခွဲမှုဌာန(မြို့မြေစာရင်း)တွင် ဦးအမင်း [၁၃/လရန(နိုင်)၁၀၈၈၀၂]မှ အမည်ပေါက်ပါသည်။ ယခုရောင်းသူ/အမည်ပေါက်သူက တရားဝင် လက်ရှိပိုင်ဆိုင်လျက်ရှိပြီး လွှဲပြောင်းရောင်းချပိုင်ခွင့်ရှိကြောင်း၊ အမွေစားအမွေခံ အရှုပ်အထွေး ကင်းရှင်းကြောင်း၊ မှတ်ပုံတင် အရောင်းအဝယ်စာချုပ်ချုပ်ဆိုပေးမည်ဖြစ်ကြောင်း ဝန်ခံကတိပြု၍ ရောင်းချလိုပါကြောင်း ကမ်းလှမ်းလာပါသဖြင့် ကျွန်ုပ်၏မိတ်ဆွေက ရောင်းဖိုးငွေများအနက်မှ တစ်စိတ်တစ်ဒေသကို စရန်ငွေအဖြစ် ပေးချေပြီးဖြစ်ပါသည်။ ကန့်ကွက်လိုသူများရှိပါက ဤကြော်ငြာပါသည့်နေ့မှစ၍ (၇)ရက်အတွင်း ခိုင်လုံသော တရားဝင်ပိုင်ဆိုင်မှု အထောက်အထား မူရင်းများဖြင့် ကျွန်ုပ်ထံသို့ ကိုယ်တိုင်လာရောက် ကန့်ကွက်နိုင်ပါသည်။ သတ်မှတ်ရက် ကျော်လွန်ပါက အရောင်းအဝယ်ပြီးမြောက်သည်အထိ ဥပဒေနှင့်အညီ ဆက်လက်ဆောင်ရွက်သွားမည်ဖြစ်ကြောင်း အများသိစေရန် ကြေညာအပ်ပါသည်။

ဦးကျော်မြင့်(ခ)ကရင်မ်[၁၂/ပဘတ(နိုင်)၀၀၂၃၄၁]၏ လွှဲအပ်ညွှန်ကြားချက်အရ –
ဒေါ်ပါးပါးနီ (LL.B.,D.B.L)
တရားလွှတ်တော်ရှေ့နေ (စဉ်–၁၁၈၄၇)
တိုက်(၉/၁၁)၊ အခန်း(၂၀၂–အေ)၊ ဒုတိယထပ်၊ (၃၆–လမ်း)တို၊
ကျောက်တံတားမြို့နယ်၊ ရန်ကုန်မြို့။ ဖုန်း–၀၉–၇၉၉၈၄၇၈၆၂၊ ၀၉–၂၅၅၇၇၈၀၉၄

အများသိစေရန်ကြေညာအပ်ပါသည်

ဒဂုံမြို့သစ်(အရှေ့ပိုင်း)မြို့နယ်၊ မြေတိုင်းရပ်ကွက်(၁၅၇)၊ သီရိဇေယျာလမ်း၊ အမှတ်(၁၂၅၀) ဦးတင်အောင် အမည်ပေါက် ပါမစ်မူရင်းပါ မြေအကျယ်ပေ(၄၀x၆၀)အနက်မှ အလယ်ဘက်(ပါမစ်မူရင်းခြမ်း)၊ မြေအကျယ်ပေ(၁၀x၆၀)ရှိ မြေကွက်အကျိုးခံစားခွင့် အရပ်ရပ်အားလုံးတို့ကို ဒေါ်စောမြသင်း[၁၂/ဒဂရ(နိုင်)၀၄၁၄၁၂]မှ ဝယ်ယူပိုင်ဆိုင်ပြီး ရောင်းချပိုင်ခွင့်ရှိကြောင်း၊ အရှုပ်အရှင်းတစ်စုံတစ်ရာမရှိ ကင်းရှင်းပါကြောင်း ဝန်ခံပါသဖြင့် ဒေါ်ချမ်းမြစံ[၅/ကဘလ(နိုင်)၂၂၄၂၃၀]မှ (၃၀–၁၂–၂၀၂၅)ရက်နေ့တွင် "မြေကွက်အပြီးအပိုင်အရောင်း အဝယ်စာချုပ်"ကိုချုပ်ဆို၍ ဝယ်ယူပိုင်ဆိုင်ပြီး လက်ရောက်လွှဲပြောင်း ရရှိထားသူဖြစ်ပါကြောင်း အများသိစေရန် ကြေညာအပ်ပါသည်။

ဒေါ်ချမ်းမြစံ၏ ညွှန်ကြားချက်အရ–
ဒေါ်ဝေဝေခိုင်(ခ)ဒေါ်မြမြဌေး(H.G.P,LL.B)
တရားလွှတ်တော်ရှေ့နေ(စဉ်–၆၆၀၅)၊ (၂၀–၇–၁၉၉၈)
ရုံး–(ဃ/၃၀၄)၊ ပထမထပ်၊ ခေမာသီလမ်း၊ မြောက်ဥက္ကလာပမြို့နယ်။
ဖုန်း–၀၉–၅၄၀၇၂၂၉

"ရန်ကုန်တိုင်းဒေသကြီး၊ ဒဂုံမြို့သစ် (တောင်ပိုင်း) မြို့နယ်၊ (၁၀၇)ရပ်ကွက်၊ သုနန္ဒာ(၂)လမ်း၊ အမှတ်-၄၉၃/ခ ၊ ဒေါ်တင်လှ (SPN-၀၅၃၅၅၄) အမည်ရှိ စလစ်မြေ အကျယ် (၁၀×၆၀) ပေရှိ မြေနှင့် ယင်းမြေပေါ်ရှိ အဆောက်အဦး အပါအဝင် အကျိုးခံစားခွင့်အရပ်ရပ်အားလုံးအား အပြီးအပိုင်ဝယ်ယူခြင်းနှင့် ပတ်သက်၍ ကန့်ကွက်နိုင်ကြောင်း အများသိစေရန် ကြေညာခြင်း"

အထက်ပါမြေကွက်အား **ဦးကျော်ကျော်နိုင် (၁၂/တမန (နိုင်)၀၅၁၃၆၆)၊ ဒေါ်ညီမလေး (၁၂/တမန(နိုင်) ၀၆၈၂၀၂)** တို့မှ စာချုပ်စာတမ်းအဆက်စပ်ဖြင့် တရားဝင်ပိုင်ဆိုင်၍ လွှဲပြောင်းရောင်းချခွင့်ရှိကြောင်းဝန်ခံပြီး အပြီးအပိုင်ရောင်းချရန် ကမ်းလှမ်းခဲ့သဖြင့် ကျွန်ုပ်မိတ်ဆွေများ **ဦးအောင်မိုးကြည် (၁၂/သကတ (နိုင်) ၁၈၅၀၉၇)** နှင့် **ဒေါ်ခင်မေလင်း (၁၂/သကတ (နိုင်) ၁၈၄၆၁၂)** တို့မှ အပြီးအပိုင်ဝယ်ယူရန် (၆-၁-၂၀၂၆) ရက်နေ့တွင် ရောင်းဖိုးငွေ၏ တစ်စိတ် တစ်ဒေသအား ပေးချေပြီး ဖြစ်ပါသည်။ သို့ဖြစ်ပါ၍ ဤကြော်ငြာပါသည့်နေ့မှစ၍ (၇) ရက်အတွင်း စာချုပ်စာတမ်း မူရင်းများဖြင့် ကျွန်ုပ်ထံသို့ လာရောက်ကန့်ကွက်နိုင်ပါသည်။ သတ်မှတ်ရက်အတွင်း ကန့်ကွက်မည့်သူမရှိပါက အရောင်းအဝယ်အား ဥပဒေနှင့်အညီ ဆက်လက်ဆောင်ရွက်သွားမည်ဖြစ်ကြောင်း အများသိစေရန် ကြေညာအပ်ပါသည်။ **ဦးအောင်မိုးကြည်နှင့်ဒေါ်ခင်မေလင်းတို့ ၏ လွှဲအပ်ညွှန်ကြားချက်အရ -**
ဒေါ်နှင်းဝတ်ရည်ထွန်း LL.B.D.I.P.L (အထက်တန်းရှေ့နေ) (စဉ်-၅၁၀၉၇)
အမှတ်-၅/၂၆၊ ကျောင်းပိုင်(၁)လမ်း၊ ဗိုလ်ချုပ်ရွာ ၊ သန်လျင်မြို့နယ်၊ ရန်ကုန်မြို့။
ဖုန်း ၀၉-၄၄၉၄၄၈၇၉၇

အများသိစေရန်ကြေညာခြင်း

ရန်ကုန်တိုင်းဒေသကြီး၊ (ယခင်)ဒဂုံမြို့သစ်မြောက်ပိုင်းမြို့နယ်၊ (ယခု)ဒဂုံမြို့သစ်အရှေ့ပိုင်းမြို့နယ်၊ စိန်ပန်းမြိုင်လမ်း၊ (၁၃၆)ရပ်ကွက်၊ အမှတ်(၇၀၄)၊ဦးခင်မောင်ယဉ်(K/Rgn–၀၂၂၄၂၈)အမည်ပေါက် (၄၀x၆၀)ပေ ပါမစ်မြေကွက်ကြီးထဲမှ မြေကွက်အမှတ်(၇၀၅)နှင့် ကပ်လျက်ရှိသော(၂၀x၆၀)ပေမြေကွက်နှင့် ယင်းမြေကွက်ရှိ အကျိုးခံစားခွင့်အရပ်ရပ်အားလုံးကို ကျွန်ုပ်၏မိတ်ဆွေ **ဦးဝင်းနိုင်[၆/ကသန(နိုင်)၀၁၁၅၄၁]**မှ တရားဝင် ဝယ်ယူပိုင်ဆိုင်ခဲ့၍ လက်ရောက်ရရှိခဲ့ပြီး အထက်ဖော်ပြပါ မြေကွက်တွင် ယနေ့တိုင် နေထိုင်လျက်ရှိပါသည်။ ကျွန်ုပ်၏မိတ်ဆွေ **ဦးဝင်းနိုင်[၆/ကသန(နိုင်)၀၁၁၅၄၁]**ဝယ်ယူပိုင်ဆိုင်ခဲ့သော အထက်ဖော်ပြပါ မြေကွက်အား ကျွန်ုပ်၏မိတ်ဆွေ မသိရှိဘဲတစ်ဆင့်ပြန်လည်ရောင်းချခြင်း၊ ပေါင်နှံခြင်း၊ ပေးကမ်းခြင်း၊ စွန့်လွှတ်ခြင်း၊ အမည်ပြောင်းခြင်း စသည်တို့ကိုပြုလုပ်လာပါက ဥပဒေနှင့်အညီ တရားစွဲဆိုဆောင်ရွက်သွားမည်ဖြစ်ကြောင်းနှင့် ဖြစ်ပေါ်လာသည့် ကိစ္စအရပ်ရပ်တို့သည် မိမိတို့၏ တာဝန်သာဖြစ်ကြောင်း အများသိစေရန် ကြေညာအပ်ပါသည်။

လွှဲအပ်ညွှန်ကြားသူ — **လွှဲအပ်ညွှန်ကြားချက်အရ**
ဦးဝင်းနိုင် — **ဒေါ်တင်မမ(LL.B)**
[၆/ကသန(နိုင်) ၀၁၁၅၄၁] — **တရားလွှတ်တော်ရှေ့နေ(စဉ်–၁၃၉၀၉)**
စုပေါင်းရုံးဝင်း၊ အင်းစိန်မြို့နယ်။ ဖုန်း–၀၉–၉၆၁၉၃၅၄၁၉၊ ၀၉–၄၄၅၂၅၅၂၆၅

ကန့်ကွက်နိုင်ပါကြောင်း အများသိစေရန် ကြေညာခြင်း

ရန်ကုန်တိုင်းဒေသကြီး၊ ကြည့်မြင်တိုင်မြို့နယ်၊ သာစုအနောက်ရပ်ကွက်၊ နိဗ္ဗာန်လမ်း၊ မြေကွက်အမှတ်(၉)၊ (၈)လွှာနှင့် Roof Slab (၂)လွှာပေါင်း အကျယ်အဝန်း(၁၈ပေx၇၂ပေ)ရှိ အကျိုးခံစားခွင့်အရပ်ရပ်အားလုံးတို့ကို ယခု ရောင်းချပိုင်ခွင့်ရှိသူဟု ဝန်ခံကတိပြုသူ ဒေါ်နန်းလဲ့ယဉ်ဝင်း[၁၃/ကမန(နိုင်)၀၀၁၁၀၂]ထံမှ အပြီးအပိုင် လွှဲပြောင်းဝယ်ယူရန်အတွက် ကျွန်ုပ်မိတ်ဆွေဖြစ်သူမှ ရောင်းဖိုးငွေ၏ တစ်စိတ်တစ်ဒေသကို စရန်ငွေပေးချေထားပြီး ဖြစ်ပါသည်။

ယင်းကဲ့သို့ အရောင်းအဝယ်ပြုလုပ်ခြင်းနှင့်စပ်လျဉ်း၍ နစ်နာမှုတစ်စုံတစ်ရာ အကြောင်းရှိနိုင်သူ မည်သူမဆို ခိုင်လုံသော အထောက်အထားများနှင့် ဤကြော်ငြာပါသည့်နေ့မှစ၍ (၇)ရက်အတွင်း ကျွန်ုပ်ထံသို့ လာရောက်ကန့်ကွက်နိုင်ပါသည်။ သတ်မှတ်ရက်ထက် ကျော်လွန်ပါက အရောင်းအဝယ်ကို ပြီးဆုံးသည်အထိ ဥပဒေနှင့်အညီ ဆက်လက်ဆောင်ရွက်သွားမည် ဖြစ်ကြောင်း အများသိစေရန် ကြေညာအပ်ပါသည်။

လွှဲအပ်ညွှန်ကြားချက်အရ –
ဒေါ်အိအိကျော် (LL.B, D.B.L)
အထက်တန်းရှေ့နေ(စဉ်–၅၃၂၀၆)
အမှတ်(၃၅/က)၊ ပထမထပ်၊ သုမနလမ်း၊ (၃/ရန်ပြေ)ရပ်ကွက်၊ သာကေတမြို့နယ်၊ ရန်ကုန်တိုင်းဒေသကြီး။
Ph:09–444621035, 09–681304983

ကန့်ကွက်နိုင်ကြောင်းကြေညာခြင်း

ရန်ကုန်တိုင်းဒေသကြီး၊ သဃ်န်းကျွန်းမြို့နယ်၊ မြေတိုင်းရပ်ကွက်–ကြီးပွားရေး(မြောက်)၊ သမိန်ဗရမ်းလမ်း၊ မြေကွက်အမှတ်(၂၀၆)ပေါ်တွင် ဆောက်လုပ်ထားသော (၂)ခန်းတွဲ (၅)ထပ်တိုက်ရှိ အမှတ်(၂၀၆/က) မြေညီထပ်၊ အကျယ်အဝန်း(၁၉ပေx၅၄ပေ)ရှိကိုယ်ပိုင်ရေမီးစုံပါဝင်သည့် တိုက်ခန်း၏အကျိုးခံစားခွင့် အရပ်ရပ်အားလုံးတို့ကို လွှဲပြောင်းရောင်းချခွင့်ရှိသည်ဟု ဝန်ခံကတိပြုသောဦးစိုးဝင်း[၁၂/တမန(နိုင်)၀၄၃၂၉၆]၊ ဒေါ်လှလှသန်း[၁၂/တမန(နိုင်)၀၄၃၂၇၉]တို့ထံမှ ကျွန်ုပ်တို့၏မိတ်ဆွေဖြစ်သူ ဒေါ်မြတ်နိုးသူ[၁၂/သဃက(နိုင်) ၁၈၆၇၃၂]က အပြီးအပြတ်ဝယ်ယူရန်အတွက် စရန်ငွေ တစ်စိတ်တစ်ဒေသကို ပေးချေထားပြီးဖြစ်ပါ၍ ကန့်ကွက်လိုသူများရှိပါက ဤကြော်ငြာပါသည့်နေ့မှစ၍ (၁၄)ရက်အတွင်း တိကျခိုင်လုံသော စာရွက်စာတမ်း မူရင်းများနှင့်တကွ ကျွန်ုပ်တို့ထံ ကိုယ်တိုင်လာရောက် ကန့်ကွက်နိုင်ပါသည်။ သတ်မှတ်ရက်နေ့အထိ ကန့်ကွက်မည့်သူမရှိပါက အရောင်းအဝယ်ကို ဥပဒေနှင့်အညီ ပြီးဆုံးသည်အထိ ဆက်လက်ဆောင်ရွက်သွားမည်ဖြစ်ကြောင်း အသိပေးကြေညာအပ်ပါသည်။ **ဒေါ်မြတ်နိုးသူ ၏လွှဲအပ်ချက်အရ–**

ဒေါ်အေးမြသီတာ LL.B — **ဒေါ်အေးသန္တာမင်းအောင် LL.B,D.B.L**
(စဉ်–၁၁၉၀၁) — **(စဉ်–၁၁၉၀၄)**
တရားလွှတ်တော်ရှေ့နေများ
အမှတ်(၁၆၈)၊ စံပြ(၄)လမ်း၊ စံပြရပ်ကွက်၊ သဃ်န်းကျွန်းမြို့နယ်။ ဖုန်း–၀၉–၄၂၁၁၄၀၃၂၉ ၊၀၉–၄၂၁၀၇၂၄၉၄

ကန့်ကွက်နိုင်ကြောင်းအများသိစေ ရန်ကြေညာခြင်း

ရန်ကုန်တိုင်းဒေသကြီး၊ဒဂုံမြို့သစ်(တောင်ပိုင်း)မြို့နယ်၊ မြေတိုင်းရပ်ကွက် (၁၅၃)၊ ဇောတိကလမ်း။ မြေကွက်အမှတ်(၁၅၈၀)၊ ဒေါ်ဝင်းကြည်[၁၂/ဥကတ(နိုင်) ဝ၆ဝ၆၈၅]၊ စာအမှတ်(၂၁၇၅) ပါမစ်မူရင်းအမည်ပေါက် (၄ဝx၆ဝ)ပေ မြေကွက်၏ မြေပေါ်မြေအောက် အကျိုးခံစားခွင့်အရပ်ရပ်အားလုံးတို့အား ၎င်းသာလျှင် လက်ရှိလက်ဝယ်ပိုင်ဆိုင် အကျိုးခံစားလျက်ရှိကြောင်းနှင့် အပြီးအပိုင်ရောင်းချပိုင်ခွင့် ရှိကြောင်း ဝန်ခံကတိပြု၍ အရောင်းအဝယ်အဆက်စပ်စာချုပ်မူရင်းများနှင့် အပြီးအပိုင်ရောင်းချသူ ဦးအောင်ကျော်စိုး [၉/နထက(နိုင်)၁၄၉၃၇၆]ထံမှ ကျွန်ုပ်၏မိတ်ဆွေ ဒေါ်ဝင်းဝင်းမြင့် [၁၃/ကလန(နိုင်)ဝဝ၅၈၉၅]မှ အပြီးအပိုင်ဝယ်ယူရန်အတွက် စရန်ငွေတစ်စိတ်တစ်ဒေသအား ပေးချေထားပြီးဖြစ်ပါသည်။ ကန့်ကွက်လိုပါက ခိုင်လုံသောစာရွက်စာတမ်း အထောက်အထားမူရင်းများနှင့်တကွ လူကိုယ်တိုင် ကျွန်ုပ်ထံသို့ (၇)ရက်အတွင်း လာရောက်ကန့်ကွက်နိုင်ပါသည်။ သတ်မှတ်ရက်အတွင်း လာရောက်ကန့်ကွက်မှုမရှိပါက အရောင်းအဝယ်အား ဥပဒေနှင့်အညီ ဆက်လက်ဆောင်ရွက်သွားမည်ဖြစ်ကြောင်း အများသိစေရန် ကြေညာအပ်ပါသည်။

ဒေါ်ဝင်းဝင်းမြင့်၏ လွှဲအပ်ညွှန်ကြားချက်အရ
ဒေါ်ဇာခြည်သက် (LL.B) အထက်တန်းရှေ့နေ (စဉ်– ၄၈၁၇၈)
ဝ၉–၄၄ဝ၉၈၆၁၄၆

ကန့်ကွက်နိုင်ကြောင်းကြော်ငြာ

ဒဂုံမြို့သစ်(မြောက်ပိုင်း)မြို့နယ်၊ မြေတိုင်းရပ်ကွက်အမှတ်(၃၁)၊ မြေကွက်အမှတ် (၁၇၆)၊ မြေကွက်တည်နေရာအမှတ်(၁၇၆)၊ ဇေယျာအောင်မြေလမ်း၊ (၃၁)ရပ်ကွက်၊ ဒဂုံမြို့သစ်(မြောက်ပိုင်း)မြို့နယ် (ဦးထင်လင်း PKU–089730) အမည်ပေါက် နှစ်(၆ဝ) မြေငှားစာချုပ်(ဂရန်)မြေအား မြေအမည်ပေါက် ဦးထင်လင်း (ခင်ပွန်း)ကွယ်လွန်သဖြင့် ဒေါ်သန်းသန်းမြင့် [၁၂/မဂတ(နိုင်)ဝ၃၆၃၁၁]မှ တစ်ဦးတည်းသော တရားဝင်ဇနီးဖြစ်ကြောင်းနှင့် ၎င်းမှအပ အခြားမည်သည့်အမွေဆက်ခံခွင့်ရှိသူ တစ်ဦးတစ်ယောက်မျှမရှိကြောင်း ကျမ်းကျိန်လွှာ၊ ထောက်ခံကျမ်းကျိန်လွှာ (၂)စောင်၊ သေဆုံးမှုလက်မှတ်၊ အိမ်ထောင်စုလူဦးရေစာရင်း၊ နှစ်(၆ဝ)မြေငှားစာချုပ်(ဂရန်)တို့တင်ပြ၍ ပိုင်ဆိုင်ကြောင်းစာချုပ် ချုပ်ဆိုရန် မြေပုံကူးလျှောက်ထားလာခြင်းအား တရားဝင်ခိုင်လုံသောအထောက်အထားများဖြင့် ဤကြော်ငြာပါသည့်နေ့မှစ၍ (၇)ရက်အတွင်း ကန့်ကွက်နိုင်ပါကြောင်းနှင့် ကန့်ကွက်မှုမရှိပါက လုပ်ထုံးလုပ်နည်းအတိုင်း ဆက်လက်ဆောင်ရွက်ပေးမည်ဖြစ်ပါကြောင်း အသိပေးကြေညာအပ်ပါသည်။

ဌာနမှူး(ဒုတိယညွှန်ကြားရေးမှူးချုပ်)
မြို့ပြမြေစီမံခန့်ခွဲမှုဌာန
ရန်ကုန်မြို့တော်စည်ပင်သာယာရေးကော်မတီ

အမည်ပြောင်း

ရန်ကုန်မြို့၊ အလုံမြို့နယ်၊ ကရင်ခြံရပ်ကွက်၊ ရှင်စောပုလမ်းနေ (ဘ) ဦးသိန်းအောင် [၁၂/အစန(နိုင်)၂ဝ၄ဝ၆၃]၏ သားဖြစ်သူ စမ်းချောင်းမြို့နယ်၊ TZEC ကျောင်း IGCSE "0"Level ကျောင်းသား မောင်အောင်မြတ်ကျော် (ခ) ကျော်ဇေယျာလင်း [၁၂/အလန(နိုင်)ဝ၅၄၈၁ဝ]အား ယနေ့မှစ၍ မောင်ကျော်ဇေယျာလင်းဟု ပြောင်းလဲခေါ်ဆိုပါရန်။

မောင်ကျော်ဇေယျာလင်း

ပြင်ဆင်ဖတ်ရှုပါရန်

(၁–၁–၂ဝ၂၆) ရက်စွဲပါ ကြေးမုံသတင်းစာ၊ စာမျက်နှာ–၂၂ ပါ တရားလွှတ်တော်ရှေ့နေ ဒေါ်တင်ဇာလင်း၏ အများသိစေရန် ကြေညာခြင်း၌ ရောင်းချသူများဖြစ်သော ဦးချစ်ကိုကို [၇/ဂမန(နိုင်)ဝ၂၂၆၂၃]အစား [၇/ဝမန(နိုင်)ဝ၂၂၆၂၃] ဟုလည်းကောင်း၊ ဒေါ်ဌေးဌေးနွယ် [၁၂/လမန(နိုင်)၁၅၅၁၈၂]အစား [၁၂/အစန (နိုင်) ၁၅၅၁၈၂]ဟု လည်းကောင်း ပြင်ဆင်ဖတ်ရှုပါရန်။

တစ်ဦးတည်း ဖြစ်ပါကြောင်း

ရန်ကုန်တိုင်း ဒေသကြီး၊ ဒလမြို့နယ်နေ (ဘ) ဦးတင်ဌေး၏သမီး မရွှေစင်ဝင်း [၁၂/ဒလန (နိုင်) ဝ၇၁၈၅၄]နှင့် မရွှေဇင်ဝင်းမှာ တစ်ဦးတည်း ဖြစ်ပါကြောင်း။

ရန်ကုန်မြို့၊ကြည့်မြင်တိုင်မြို့နယ်၊မန်ကျည်းတန်းတောင်အနောက်ရပ်ကွက်၊ညောင်ပင်လမ်း၊အမှတ်(၄၂)ဟုခေါ်တွင်သော(၂)ခန်းတွဲ(၆)ထပ်တိုက်၏(၃)လွှာ၊ဒုတိယထပ်၊အခန်းအမှတ်(၃/စ)တိုက်ကိုမျက်နှာမူကြည့်လျှင်(ညာဘက်ခြမ်း)ရှိတိုက်ခန်းတစ်ခန်းအားအရောင်းအဝယ်ပြုလုပ်ခြင်းကိုကန့်ကွက်နိုင်ပါကြောင်း။

အထက်ဖော်ပြပါတိုက်ခန်းအား အရောင်းအဝယ်ကတိစာချုပ်အဆင့်ဆင့်များအရ ဦးဝင်းနိုင်မြင့် (၅/မမန (နိုင်) ဝဝဝ၃၃၉) က တရားဝင်ဝယ်ယူပိုင်ဆိုင်ထားပြီး အရှုပ်အရှင်းကင်းရှင်းစွာဖြင့် လက်ရှိထားပိုင်ဆိုင်လျက်ရှိကြောင်းနှင့်လွှဲပြောင်းရောင်းချပိုင်ခွင့်ရှိကြောင်း ဝန်ခံကတိပြုသည့်အတွက် ကျွန်ုပ်၏မိတ်ဆွေက အပြီးအပိုင်ဝယ်ယူရန်(စရန်ငွေ)များကို ပေးချေထားပြီး ဖြစ်ပါသည်။အဆိုပါအရောင်းအဝယ်နှင့်ပတ်သက်၍ ပိုင်ရေးဆိုင်ခွင့်ရှိသဖြင့် ကန့်ကွက်လိုသူများရှိပါက ဤကြော်ငြာပါသည့်ရက်မှစ၍ (၃)ရက်အတွင်း တရားဝင်ခိုင်လုံသော စာရွက်စာတမ်း အထောက်အထား(မူရင်း)များနှင့်တကွ ကျွန်ုပ်ထံသို့လူကိုယ်တိုင် လာရောက်ကန့်ကွက်နိုင်ပါကြောင်းနှင့်သတ်မှတ်ရက်ကျော်လွန်ပါက အရောင်းအဝယ်ကို ဥပဒေနှင့်အညီပြီးဆုံးသည်အထိ ဆက်လက်ဆောင်ရွက်သွားမည်ဖြစ်ကြောင်း အများသိစေရန် ကြေညာအပ်ပါသည်။

လွှဲအပ်ညွှန်ကြားချက်အရ– **ဒေါ်နွယ်နီအေး(LL.B)**
တရားလွှတ်တော်ရှေ့နေ(စဉ်–၁၂၃၃၉)
အမှတ်(၃/၃ဝ၄)၊ဂန္ဓမာလမ်း၊ ဝေဘာဂီမြို့သစ်၊မြောက်ဥက္ကလာပမြို့နယ်၊ ရန်ကုန်မြို့၊ ဖုန်း–ဝ၉–၂၅၂၂ဝ၈ဝ၇

ကန့်ကွက်နိုင်ပါကြောင်း အများသိစေရန်

ရန်ကုန်တိုင်းဒေသကြီး၊ လှိုင်သာယာအနောက်ပိုင်းမြို့နယ်၊ ၁ဝ–ရပ်ကွက်၊ ပခုက္ကူလမ်း၊ မြေတိုင်းအမှတ်–သကမ(၂)၊ မြေကွက်အမှတ်(၁၃/ခ)၊ မြေဧရိယာ (၂ဝx၆ဝ)ပေနှင့် မြေတိုင်းအမှတ်–သကမ(၂)၊ မြေကွက်အမှတ်(၁၄/က)၊ မြေဧရိယာ (၂ဝx၆ဝ)ပေနှင့် အကျယ်အဝန်းရှိသော နှစ်(၆ဝ)မြေငှားဂရန်မူရင်းအမည် ဦးဖွေဇာ အာမက်(ခ)ကျော်ဝင်း(MDW–၂၃၈ဝ၂၅) [၁၂/လမတ(နိုင်)ဝ၃၉ဝ၈၅]ဖြစ်ပြီး ၎င်းကိုယ်တိုင် တရားဝင်ပိုင်ဆိုင်ထားသည့် အိမ်ခြံမြေအား ကျွန်ုပ်၏မိတ်ဆွေ ဦးဌေးအောင်[၁၄/ပသန(နိုင်)၁၄၆၂၉၅]ဆိုသူမှ တရားဝင်ဝယ်ယူပိုင်ဆိုင်နိုင်ရန် အိမ်ခြံမြေတန်ဖိုး၏တချို့ကို စရန်ငွေအဖြစ်ပေးချေထားပြီးဖြစ်ပါသည်။ သို့ဖြစ်ပါ၍ ယင်းအိမ်ခြံမြေနှင့်ပတ်သက်ပြီး ပိုင်ရေးဆိုင်ခွင့် ကန့်ကွက်လိုပါက ပိုင်ဆိုင်မှုစာမှတ်စာတမ်းအထောက်အထား (မူရင်း)အပြည့်အစုံနှင့်အတူ ဤကြေညာပါသည့် နေ့ရက်မှစ၍ (၁၄)ရက်အတွင်း ကျွန်ုပ်ထံသို့ လူကိုယ်တိုင်လာရောက်ကန့်ကွက်နိုင်ပါသည်။ သတ်မှတ်ထားသည့် နေ့ရက်ကျော်လွန်ပါက အရောင်းအဝယ်ကိစ္စအား ဥပဒေနှင့်အညီ ဆက်လက်ဆောင်ရွက်သွားမည်ဖြစ်ကြောင်း အသိပေးကြေညာ အပ်ပါသည်။

ဦးဌေးအောင်၏ လွှဲအပ်ချက်အရ–
ဦးဝင်းမင်းဗိုလ် (LL.B)
တရားလွှတ်တော်ရှေ့နေ(စဉ်–၁၆၈၅၉)
အမှတ်–(၁၅၈/ခ)၊ ပေ–၂ဝလမ်း၊ အတွင်းပဒံကျေးရွာ၊
လှိုင်သာယာ(အနောက်ပိုင်း)မြို့နယ်၊ ရန်ကုန်တိုင်းဒေသကြီး။
ဖုန်း–ဝ၉–၂၅၈၁၁၁၇၁၃၊ ဝ၉–၆၈၉၆၈၈၈ဝ

ပတ်စ်ပို့ပျောက်

(ဘ) ဦးမိုးဝင်းစိုး၏သား မောင်ခန့်ညားသော် မှတ်ပုံတင်အမှတ်[၁၂/ဒဂတ(နိုင်) ၁၇၃၆၃၄] ၏ ပတ်စ်ပို့နံပါတ် (မမှတ်မိ)မှာ ပျောက်ဆုံးသွားပါသဖြင့် တွေ့ရှိပါက အကြောင်းကြားပေးပါရန်။

ဖုန်း–09–458449808

ပျောက်ဆုံးကြောင်း

(ဘ) ဦးသွားဆီးသား၏သမီး ဒေါ်ဖြူဖြူဝင်း [၉/မကန(နိုင်) ၁၄၁၈ဝ၅]၏ နိုင်ငံကူးလက်မှတ် (နံပါတ်မမှတ်မိ)မှာ ပျောက်ဆုံးသွားပါသဖြင့် တွေ့ရှိပါက အကြောင်းကြားအပ်ပါသည်။

ဖုန်း–ဝ၉–၆၆၅၄၇၅၈၁၈

တစ်ဦးတည်းဖြစ်ကြောင်း

ရန်ကုန်တိုင်း ဒေသကြီး၊ မင်္ဂလာတောင်ညွန့်မြို့နယ်၊ ဘန္ဓာကုန်း (၆)လမ်းနေ မောင်ကျော်အေး[၁၂/မဂတ(ပြု) ဝဝ၁၇၃၃]၏ ဖခင် ဦးဘယ်နယ်တစ်နှင့် ဘဲနယ်ဒီဒိတ်မှာ တစ်ဦးတည်းဖြစ်ပါကြောင်း။

တစ်ဦးတည်း ဖြစ်ကြောင်း

ရန်ကုန်တိုင်း ဒေသကြီး၊ ဒလမြို့နယ်၊ မဟာဗန္ဓုလ(၁)လမ်းနေ မောင်ဘိုဘို [၁၂/ဒလန(ပြု)ဝဝ၂၅၂၅]၏ဖခင် ဦးကျော်ဝင်းနှင့် အလံတူး(ခ) ဦးကျော်ခင်မှာ တစ်ဦးတည်းဖြစ်ပါကြောင်း။

ကြော်ငြာစာ

မန္တလေးမြို့၊ ချမ်းအေးသာစံမြို့နယ်၊ ပါတ်ကုန်းပျော်ဘွယ်ရပ်ကွက်၊ အကွက်အမှတ်(၇၆၁)၊ ဦးပိုင်အမှတ်(၁၁–ဃ)၊ ၆၈ လမ်း၊ ၃၂x၃၃ လမ်းကြားရှိ ဂရန်မြေကွက် အမည်ပေါက်သူ ဒေါ်နန်းသဥ္ဈာသိမ့် [၉/ခအဇ(နိုင်) ဝဝ၄၃၁၈]က အမွေတွဲအမှတ် (၄၆ဝ၇/၂ဝ၂၅–၂ဝ၂၆)ဖြင့် သက်တမ်းတိုး လျှောက်ထားလာပါသည်။ ကန့်ကွက်လိုပါက ခိုင်လုံသောအထောက်အထားများ၊ မှတ်ပုံတင်စာချုပ်စာတမ်းများ၊ တရားရုံး ဒီကရီများဖြင့် (၁၄)ရက်အတွင်း ကန့်ကွက်နိုင်ပါသည်။

မြို့ပြစီမံကိန်းနှင့် မြေစီမံခန့်ခွဲမှုဌာန
မန္တလေးမြို့တော်စည်ပင်သာယာရေးကော်မတီ

ကန့်ကွက်နိုင်ကြောင်းကြော်ငြာစာ

ရန်ကုန်တိုင်းဒေသကြီး၊ လှိုင်မြို့နယ်၊ (၁၆)ရပ်ကွက်၊ မာလာမြိုင်(၃)လမ်း၊ အမှတ်(၄၉)၊ တတိယထပ်(၄လွှာ) (ခြေရင်းအခန်း)၊ အကျယ်အဝန်း (၁၁ ပေခွဲx ၄၇ ပေခွဲ) အကျယ်ရှိ တိုက်ခန်းနှင့် အကျိုးခံစားခွင့်အားလုံးတို့ကို တရားဝင်ပိုင်ဆိုင် အကျိုးခံစားခွင့်ရရှိထားသော တိုက်ခန်းဖြစ်ကြောင်း ဝန်ခံကတိပြုသူကန်ထရိုက်တာ ဦးနေမျိုးဝင်း(Asia Triumph Construction Co.,Ltd)ထံမှ ကျွန်ုပ်၏မိတ်ဆွေက အပြီးအပိုင်လွှဲပြောင်းဝယ်ယူရန် စရန်ငွေတချို့ကို ပေးချေထားပြီးဖြစ်ပါ၍ ကန့်ကွက်လိုပါက ဤကြော်ငြာစာထုတ်သည့်နေ့မှစ၍ (၁၄)ရက်အတွင်း ပိုင်ဆိုင်မှုအထောက်အထား(မူရင်း)များဖြင့် လာရောက်ကန့်ကွက်နိုင်ပါသည်။ ကန့်ကွက်မှုမရှိပါက ဥပဒေနှင့်အညီ ဆက်လက်အရောင်းအဝယ်ပြုလုပ်သွားမည်ဖြစ်ကြောင်း အများသိစေရန် ကြော်ငြာအပ်ပါသည်။

လွှဲအပ်ညွှန်ကြားချက်အရ–
ဦးကျော်ကိုကိုလွင်
အထက်တန်းရှေ့နေ (စဉ်– ၅၂၃၆၈)
အမှတ်(၁ဝ၇)၊ ဒုတိယထပ်၊ ဆင်မင်းလမ်း၊ အလုံမြို့နယ်၊ ရန်ကုန်မြို့။
ဖုန်း–ဝ၉–၉၆၉၂၃၅၆၆၆

တစ်ဦးတည်း ဖြစ်ပါကြောင်း

ပန်းဘဲတန်းမြို့နယ်နေ မယမင်းဖြိုး၏ ဖခင်အမည်မှာ ဦးဘီနိုးကူးမားနှင့် ဘီနိုကူမာသည် တစ်ဦးတည်း ဖြစ်ပါကြောင်း။

တောတောင် ပျက်ပြုန်း မြေဆီ သုဉ်း၏

"ကန့်ကွက်နိုင်ကြောင်း အများသိစေရန်ကြေညာခြင်း"

ပြည်ထောင်စုနယ်မြေ၊ ဒက္ခိဏခရိုင်၊ ပျဉ်းမနားမြို့နယ်၊ တောင်ညိုလမ်း၊ ယောက်သွားအင်းရပ်ကွက်၊ အမှတ်– ၁၆၅၂ တည်ရှိရာ ဦးပိုင်အမှတ်– ၅ဝ/၄ နှင့် ၅ဝ/၅၊ ကွင်းအမှတ်နှင့် အမည်– ၁၆၅၂ ယောက်သွားအင်းကွင်း၊ ဧရိယာ (ဝ.၂၇ဝ) ဧကရှိ ရွာမြေကွက်နှင့် နေအိမ်အပါအဝင် အကျိုးခံစားခွင့်တို့အား ပျဉ်းမနားမြို့၊ မြို့နယ်လယ်ယာမြေစီမံခန့်ခွဲရေးနှင့် စာရင်းအင်းဦးစီးဌာနတွင် တရားဝင်အမည်ပေါက်သူ ဦးရှိန်းဝဏ္ဏဦး(ခ)ဦးရီလင်ရှိန်နှင့် ကျွန်ုပ်၏မိတ်ဆွေက အရောင်းအဝယ်ပြုလုပ်ရန် သဘောတူခဲ့ပြီးဖြစ်ပါ၍ ရောင်းဖိုးငွေ၏ တစ်စိတ်တစ်ဒေသကို စရန်ငွေအဖြစ် ပေးချေထားပြီးဖြစ်ပါသည်။

ထို့ကြောင့် အဆိုပါ မြေကွက်နှင့် အဆောက်အဦအရောင်းအဝယ်ပြုလုပ်ခြင်းနှင့်စပ်လျဉ်း၍ ကန့်ကွက်ရန်ရှိပါက ဤကြော်ငြာပါသည့်နေ့မှစ၍ (၁၄)ရက်အတွင်း ခိုင်လုံသောအထောက်အထားမူရင်းများနှင့်တကွ ကျွန်ုပ်ထံသို့ လာရောက်ကန့်ကွက်နိုင်ပါသည်။ သတ်မှတ်ရက်အတွင်း ကန့်ကွက်သူမရှိပါကအရောင်းအဝယ်ပြုလုပ်ခြင်းကိစ္စအဝဝကို ဥပဒေနှင့်အညီ ဆက်လက်ဆောင်ရွက်သွားမည်ဖြစ်ကြောင်း အများသိစေရန် ကြေညာအပ်ပါသည်။

လွှဲအပ်ညွှန်ကြားချက်အရ –
ဒေါ်ခင်လှတင် (LL.B) တရားလွှတ်တော်ရှေ့နေ (စဉ်– ၇၆၄၅)
အမှတ်– ၈၅၊ (၃၇)လမ်း၊ ကျောက်တံတားမြို့နယ်။ ဖုန်း– ဝ၉–၅ဝ၂၁၂၄၄

ကြော်ငြာစာ

မန္တလေးမြို့၊ ချမ်းအေးသာစံမြို့နယ်၊ ဒေးဝန်းအနောက်ရပ်ကွက်၊ အကွက်အမှတ်(၃၁၉/၃၂ဝ)၊ ဦးပိုင်အမှတ်(၂၈+၂၉–ဆ)၊ ၂၉(အေ)လမ်း၊ ကမ်းနားလမ်းနှင့် မြို့ရှောင်လမ်းကြားရှိ ဂရန်မြေကွက်အမည်ပေါက်သူ ဒေါ်ဖြူဖြူအောင်ထံမှ မှတ်ပုံတင်အရောင်းအဝယ်စာချုပ်အမှတ် (၂၆၂၆/၂ဝ၂၅)ဖြင့် ဝယ်ယူခဲ့သူ ဒေါ်စုစုစံလင်း [၁/ရကန(နိုင်)ဝ၄၅၆၅၉] က အမွေတွဲအမှတ် (၄၆၁၁/၂ဝ၂၅–၂ဝ၂၆)ဖြင့် အမည်ပြောင်းလျှောက်ထားလာပါသည်။ ကန့်ကွက်လိုပါက ခိုင်လုံသောအထောက်အထားများ၊ မှတ်ပုံတင်စာချုပ်စာတမ်းများ၊ တရားရုံးဒီကရီများဖြင့် (၁၄)ရက်အတွင်း ကန့်ကွက်နိုင်ပါသည်။

မြို့ပြစီမံကိန်းနှင့် မြေစီမံခန့်ခွဲမှုဌာန
မန္တလေးမြို့တော်စည်ပင်သာယာရေးကော်မတီ

နောင်တော်ကြီးစေတီ ရွှေထီးတော်တင်လှူပူဇော်ပွဲ ကုသိုလ်ပြုနိုင်ရေး နှိုးဆော်လွှာ

ရန်ကုန်တိုင်းဒေသကြီး၊ မရမ်းကုန်းမြို့နယ်၊ အမှတ်(၅)ရပ်ကွက်၊ ကျောက်ရေတွင်းတောင်ပိုင်း၊ သုခလမ်း ဓမ္မသက စာသင်တိုက်တွင် အဘွားလေး ဒေါ်ဓမ္မေသီ တည်ထားကိုးကွယ်တော်မူခဲ့သော တန်ခိုးကြီး သဗ္ဗညုပုထိုးတော်ကြီး(ရန်ကုန်) မတည်ခင်က ဦးစွာပထမ နောင်တော်ကြီးစေတီတော်ကို တည်ထားကိုးကွယ်ခဲ့ပါသည်။ ယခုအခါ နောင်တော်ကြီး စေတီတော်၏ နှစ်ပေါင်းများစွာ စေတီတော်နှင့်ထီးတော်မြတ်သည် ပျက်စီးယိုယွင်းနေပြီးဖြစ်ပါသဖြင့် ပြန်ထည့်ပြုပြင် ရွှေထီးတော်အသစ်တင်လှူကြရမည့်အချိန်တန်ပါပြီ။ အဘွားလေးဒေါ်ဓမ္မေသီ၏ တပည့် ဒါယကာ၊ ဒါယိကာမများဖြစ်ကြသော သဗ္ဗညု ဂေါပကအဖွဲ့နှင့် ဒေါက်တာဒေါ်ပညာသိရီ သာသနဓဇဓမ္မာစရိယ၊ Ph.D၊ မဟာဂန္ထဝါစကပဏ္ဍိတ၊ မဟာသဒ္ဓမ္မဇောတိကဓဇ၊ ပြည်တွင်းပြည်ပသာသနာပြု၏ အောက်ပါလုပ်ငန်းစဉ်များကို ဆက်လက်၍ ဘက်စုံပြုပြင် မွမ်းမံဆောင်ရွက်လျက်ရှိပါကြောင်း – အလှူရှင်များ အများကောင်းမှုဖြင့် ရှေ့ယခင် အတိတ်ဘဝအဆက်ဆက်၊ သံသရာ အဆက်ဆက်က အဘွားလေး ဒေါ်ဓမ္မေသီနှင့်အတူတကွ တင်လှူထားကြကုန်သော ဘုရားဒါယကာ၊ ဒါယိကာမများ ယခုဘဝကြောင်းကျိုး ပဋ္ဌာန်းဆက် ဆက်စပ်ကြကုန်သော ပါရမီရှင်များ၊ နောင်တော်ကြီးစေတီတော်အား **၁၃၈၇ ခုနှစ်၊ ပြာသိုလပြည့်ကျော် (၈) ရက် (January 10–2026) (စနေနေ့) နံနက် (၉:ဝဝ)အချိန်တွင်** ရွှေထီးတော်အသစ် တင်လှူမည်ဖြစ်ပါသဖြင့် ကိုယ်ပိုင်ကုသိုလ် ကိုယ်တိုင်ယူတို့ အလှူရှင်အားလုံး ရွှေထီးတော်တင်ပွဲကြွကြပါရန် ဖိတ်ကြားအပ်ပါသည်။ အောက်ပါအကြောင်းအရာ အစီအစဉ်တွင် သဒ္ဓါကြည်လင် ပါရမီရှင်များမှ သဒ္ဓါတရားနည်းများမဆို ပါဝင်ကုသိုလ်ယူနိုင်ကြပါပြီဖြစ်ကြောင်း နိဗ္ဗာန်အကျိုးမျှော်၍ နှိုးဆော်တိုက်တွန်းအပ်ပါသည်။

- **ရွှေထီးတော်အလှူ ကုသိုလ်ဝေစု တစ်စုကို (၁)သိန်းကျပ်**
- **စေတီတော် ဆေးဖြူ သင်္ကန်းကပ်လှူရန် ကုသိုလ်ဝေစု တစ်စုကို (၁)သိန်းကျပ်**

ဆက်သွယ်နိုင်သော– ဒေါက်တာ ဒေါ်ပညာသိရီ ဖုန်းနံပါတ် – 09 450046290, 09 452202011, +1 6266447146, ရုံးဖုန်းနံပါတ် – 09 426893640/ Viber # 09 450046290, +1 6266447146, **KPay** # 09 450046290, Daw Pinnya Siri, **Wave Money** # 09 450046290,Shin Pinnya Siri, **မရမ်းကုန်းကမ္ဘောဇဘဏ်**– PINNYA SIRI–KBZ Bank, **New Account No.** 2345110700085501, **Facebook** : သဗ္ဗညုပုထိုးတော်ကြီး(ရန်ကုန်)

ကန့်ကွက်နိုင်ကြောင်း အများသိစေရန်ကြေညာခြင်း

ရန်ကုန်တိုင်းဒေသကြီး၊ ဒဂုံမြို့သစ်(အရှေ့ပိုင်း)မြို့နယ်၊ မြေတိုင်းရပ်ကွက်အမှတ် (၁၂၅)၊ မြေကွက်အမှတ် (၃၄၃)၊ မြေအကျယ်အဝန်း (၄ဝပေx ၆ဝပေ)ရှိ ဦးလှဦး အမည်ပေါက် ပါမစ်မြေကွက်ကြီးအနက်မှ တရားဝင်မခွဲမစိတ်ရသေးသော [မြေကွက်အမှတ်(၃၄၂)နှင့် ကပ်လျက်ဘက်အခြမ်း] မြေအကျယ်အဝန်း (၂ဝပေ x ၆ဝပေ)ရှိ (မူရင်းခြမ်း)မြေကွက်နှင့် ယင်းမြေကွက်အပါအဝင် အကျိုးခံစားခွင့် အရပ်ရပ်အားလုံးတို့ကို အဆက်စပ်စာချုပ်များဖြင့် တရားဝင်လက်ရောက်ဝယ်ယူပိုင်ဆိုင်ထားပြီး ပြန်လည်လွှဲပြောင်းရောင်းချပိုင်ခွင့်ရှိသူဖြစ်ကြောင်း ဝန်ခံကတိပြု၍ ယခုရောင်းချသူ ဦးမျိုးဝဏ္ဏအောင် [၁၂/ခရန(နိုင်) ဝ၉၉၅၉၆]ထံမှ ကျွန်ုပ်၏မိတ်ဆွေဖြစ်သူ ဦးကျော်သူရ [၁၂/ဒဂမ(နိုင်) ဝ၁ဝ၂၆၈] အပြီးအပိုင်ဝယ်ယူရန် စရန်ငွေတစ်စိတ်တစ်ဒေသကို ပေးချေထားပြီးဖြစ်၍ ကန့်ကွက်လိုသူများရှိပါက ဤကြော်ငြာပါသည့်နေ့မှစ၍ (၁၄)ရက်အတွင်း ခိုင်မာသောပိုင်ဆိုင်မှုအထောက်အထားစာရွက်စာတမ်း၊ စာချုပ်စာတမ်းမူရင်းများနှင့်တကွ လူကိုယ်တိုင် လာရောက်ကန့်ကွက်နိုင်ပါကြောင်းနှင့် သတ်မှတ်ရက်ကျော်လွန်ပါက အရောင်းအဝယ်ကိစ္စကို ဥပဒေနှင့်အညီ ဆက်လက်ဆောင်ရွက်သွားမည်ဖြစ်ကြောင်း အများသိစေရန် ကြေညာအပ်ပါသည်။

လွှဲအပ်ညွှန်ကြားချက်အရ
ဒေါ်ယုနန္ဒာအောင် (LL.B) အထက်တန်းရှေ့နေ (စဉ်– ၅၃၅၁ဝ)
အမှတ် (၈၃)၊ ပထမထပ်၊ ပန်းဆိုးတန်းလမ်း၊ ကျောက်တံတားမြို့နယ်၊ ရန်ကုန်တိုင်းဒေသကြီး။ ဖုန်း– ဝ၉–၄၂၅၈၂၅၁၂၉

တစ်ဦးတည်း ဖြစ်ပါကြောင်း

ရန်ကုန်တိုင်း ဒေသကြီး၊ သဃ်န်းကျွန်းမြို့နယ်၊ ဦးဘဟန်လမ်းနေ မဖြူဖြူအေး [၁၁/စတန(ပြု) ဝဝ၁၈၄၁]၏ဖခင် ဦးရှော်ကော် အာလီနှင့် ဦးချာကော့အာလီမှာ တစ်ဦးတည်းဖြစ်ပါကြောင်း။

ကန့်ကွက်နိုင်ကြောင်းကြော်ငြာ

သာကေတမြို့နယ်၊ မြေတိုင်းရပ်ကွက်အမှတ်– ၄/တောင်၊ မြေကွက်အမှတ်– ၅၅၆/က၊ ဧရိယာ (၂ဝ'x၆ဝ')မြေကွက်တည်နေရာအမှတ် (၅၅၆/က)၊ ကျောင်းလမ်း၊ ၄/ရပ်ကွက်၊ သာကေတမြို့နယ်၊ ဦးကြင်အေး [၁၂/သကတ(နိုင်) ဝ၅၆၈၂၁]၊ ဒေါ်နီနီဝင်း [၁၂/သကတ(နိုင်) ဝ၇၈၄၅၉] အမည်ပေါက် နှစ်(၆ဝ) မြေငှားဂရန်မြေအား ဒေါ်နွယ်နီဝင်းမှ တရားလိုပြုလုပ်၍ ဦးကြင်အေး၊ ဒေါ်နီနီဝင်းတို့အား တရားပြိုင်ထားကာ ဗိုလ်တထောင်ခရိုင်တရားရုံး၊ တရားမကြီးမှုအမှတ်–၁၁၆/၂ဝ၂၄ ဖြင့် ကတိပဋိညာဉ်အတိုင်း မှတ်ပုံတင်အရောင်းအဝယ်စာချုပ် ချုပ်ဆိုပေးစေလိုမှုအပေါ် အနိုင်ဒီကရီချမှတ်သည့် (၁ဝ–၂–၂ဝ၂၅)ရက်စွဲပါ စီရင်ချက်၊ တာဝန်ခံမိတ္တူမှန်၊ တရားမဇာရီမှုအမှတ်–၂၅/၂ဝ၂၅ဖြင့် ဘီလစ်ခန့်အပ်ကြောင်း အမိန့်ချမှတ်သည့် (၂၄–၃–၂ဝ၂၅) ရက်စွဲပါ တရားရုံးနေ့စဉ်မှတ်တမ်းတာဝန်ခံမိတ္တူမှန်၊ ထုံးပုံကျအပြီးသတ်အမိန့်၊ မှတ်ပုံတင် အရောင်းအဝယ်စာချုပ် ချုပ်ဆိုနိုင်ရန်အတွက် ဘီလစ်အရာရှိ ဒုတိယဦးစီးမှူး ဒေါ်အင်ကြင်းဆွေ (တ/၃၈၁၆)အား (၂၄–၃–၂ဝ၂၅) ရက်စွဲပါအမိန့်ဖြင့် မြေပုံ၊ မြေရာဇဝင်ကူးယူခြင်း၊ မှတ်ပုံတင်စာချုပ် ချုပ်ဆိုခြင်းများ ဆောင်ရွက်နိုင်ရန် ခန့်အပ်ပြီးကြောင်း ဌာနသို့ အကြောင်းကြားသည့်စာ၊ ဘီလစ်ခန့်စာ၊ ဂရန်မူရင်း၊ နိုင်ငံသားစိစစ်ရေးကတ်ပြားတို့တင်ပြ၍ ဒုတိယဦးစီးမှူး ဘီလစ် ဒေါ်အင်ကြင်းဆွေမှ အရောင်းအဝယ်စာချုပ် ချုပ်ဆိုရန် မြေပုံကူးလျှောက်ထားလာခြင်းအား တရားဝင်ခိုင်လုံသော အထောက်အထားများဖြင့် ဤကြော်ငြာပါသည့်နေ့မှစ၍ (၇)ရက်အတွင်း ကန့်ကွက်နိုင်ပါကြောင်းနှင့် ကန့်ကွက်မှုမရှိပါက လုပ်ထုံးလုပ်နည်းအတိုင်း ဆက်လက်ဆောင်ရွက်ပေးမည်ဖြစ်ပါကြောင်း အသိပေးကြေညာအပ်ပါသည်။

ဌာနမှူး(ဒုတိယညွှန်ကြားရေးမှူးချုပ်)
မြို့ပြမြေစီမံခန့်ခွဲမှုဌာန
ရန်ကုန်မြို့တော်စည်ပင်သာယာရေးကော်မတီ

ကြော်ငြာစာ

မန္တလေးမြို့၊ မဟာအောင်မြေမြို့နယ်၊ ရဲမွန်တောင်ရပ်ကွက်၊ အကွက်အမှတ်(၆)၊ ဦးပိုင်အမှတ် (၄၉–က)၊ ၅၈ လမ်းနှင့် ၃၉(စီ) လမ်းထောင့်ရှိ ဂရန်မြေကွက် အမည်ပေါက်သူ ဒေါ်ဇာဇာဝင်း၊ ဦးဇင်လင်းဦး၊ ဦးမျိုးမင်းလတ်တို့ထံမှ မှတ်ပုံတင်အရောင်းအဝယ်စာချုပ်အမှတ် (၂၇၈၂/၂ဝ၂၅)ဖြင့် ဝယ်ယူခဲ့သူ ဒေါ်စုစုလေး [၁/လဂန(နိုင်)ဝဝ၇၉၈၄]က အမွေတွဲအမှတ် (၄၆ဝ၆/၂ဝ၂၅–၂ဝ၂၆)ဖြင့် အမည် ပြောင်းလျှောက် ထားလာပါသည်။ ကန့်ကွက်လိုပါက ခိုင်လုံသော အထောက်အထားများ၊ မှတ်ပုံတင်စာချုပ်စာတမ်းများ၊ တရားရုံးဒီကရီများဖြင့် (၁၄)ရက်အတွင်း ကန့်ကွက်နိုင်ပါသည်။

မြို့ပြစီမံကိန်းနှင့်
မြေစီမံခန့်ခွဲမှုဌာန
မန္တလေးမြို့တော်
စည်ပင်သာယာရေးကော်မတီ

သားအဖြစ်မှ အမွေပြတ်စွန့်လွှတ်ခြင်း

စစ်ကိုင်းတိုင်းဒေသကြီး၊ ကလေးမြို့နယ်၊ စံပြကျေးရွာနေ ဒေါ်စန်းအေး [၅/ကလထ(နိုင်)ဝ၉၃၅၉၈]တို့၏ သားဖြစ်သူ မောင်အောင်ကျော်လင်းသည် မိဘ၏ဆိုဆုံးမမှုကိုမနာခံဘဲ နေအိမ်မှ ဆင်းသွားပါသဖြင့် ယနေ့မှစ၍ သားအဖြစ်မှ အမွေပြတ်စွန့်လွှတ်လိုက်သည်။ နောက်နောင် မောင်အောင်ကျော်လင်းနှင့်ပတ်သက်၍ မည်သည့်ကိစ္စအဝဝကိုမျှ (လုံးဝ)လုံးဝ တာဝန်ယူဖြေရှင်းပေးမည်မဟုတ်ပါကြောင်း အများသိစေရန် ကြေညာအပ်ပါသည်။

မိဘ – ဒေါ်စန်းအေး

အရွယ်မရောက်သေးသူအတွက် အုပ်ထိန်းသူအဖြစ် ခန့်ထားရန် လျှောက်ထားကြောင်း အကြောင်းကြားစာ

(အုပ်ထိန်းသူနှင့် အုပ်ထိန်းခြင်းခံရသူတို့ အက်ဥပဒေပုဒ်မ-၁၁)

သဃ်္ဃန်းကျွန်းခရိုင်တရားရုံးတော်

၂၀၂၅ ခုနှစ်၊ တရားမအထွေထွေမှုအမှတ်-၁၂၁

ဒေါ်ဖြူလွဲလွဲဝင်း (လျှောက်ထားသူ)

ရန်ကုန်တိုင်းဒေသကြီး၊ သဃ်္ဃန်းကျွန်းမြို့နယ်၊ (၁၆/၁) ရပ်ကွက်၊ ဇဋ္ဌိလ(၃)လမ်း၊ အမှတ်-၈၂၂/က နေ အရွယ်မရောက်သေးသူ မောင်ဇင်ကိုထက်၏ ရန်ကုန်တိုင်းဒေသကြီး၊ သဃ်္ဃန်းကျွန်းမြို့နယ်၊ (၁၆/၁)ရပ်ကွက်၊ ဇဋ္ဌိလ(၃)လမ်း၊ အမှတ်-၈၂၂/ကနေ အရွယ်မရောက်သေးသူ၏ မိခင်အရင်းဖြစ်သူ ဒေါ်ဖြူလွဲလွဲဝင်းက အရွယ်မရောက်သေးသူ မောင်ဇင်ကိုထက်၏ ခန္ဓာကိုယ်နှင့်ပစ္စည်းကို အုပ်ထိန်းသူအဖြစ် ခန့်ထားပါမည့်အကြောင်း လျှောက်ထားသည်ဖြစ်၍ ထိုသို့ လျှောက်ထားခြင်းကို လူအများသိစေရန် အလို့ငှာ ဤကြော်ငြာစာကို ထုတ်ဆင့်လိုက်သည်။ ထိုသို့ လျှောက်ထားချက်ကို ၂၀၂၆ ခုနှစ်၊ ဇန်နဝါရီလ (၁၉)ရက်၊ (၁၃၈၇ ခုနှစ်၊ တပို့တွဲလဆန်း ၂ ရက်နေ့) (၁၀:၀၀)နာရီတွင် ဆိုင်ဆိုရန် ချိန်းဆိုလိုက်သည်။

၂၀၂၆ ခုနှစ်၊ ဇန်နဝါရီလ (၅) ရက်နေ့ ဤရုံးတံဆိပ်ရိုက်နှိပ်၍ ကျွန်ုပ်လက်မှတ်ရေးထိုး ထုတ်ပေးလိုက်သည်။

(ဇင်ဇင်ခိုင်)
ဒုတိယခရိုင်တရားသူကြီး (၁)
သဃ်္ဃန်းကျွန်းခရိုင်တရားရုံး

"ကန့်ကွက်နိုင်ကြောင်းအများသိစေရန်ကြေညာခြင်း"

ရန်ကုန်တိုင်းဒေသကြီး၊ ဒဂုံမြို့သစ်(အရှေ့ပိုင်း)မြို့နယ်၊ မြေတိုင်းရပ်ကွက်အမှတ်-၁၊ ဇော်ဂျီလမ်းနှင့် သခင်ခင်ဇော်လမ်းထောင့်၊ မြေကွက်အမှတ်-၇၈၀၊ အကျယ်အဝန်း(၄၀x၆၀)ပေရှိ ပါမစ်မြေကွက်နှင့် ယင်းမြေကွက်ပေါ်ရှိ အကျိုးခံစားခွင့် အရပ်ရပ်အားလုံးတို့သည် မြို့ရွာနှင့်အိုးအိမ်ဖွံ့ဖြိုးရေးဦးစီးဌာနတွင် ဦးအောင်ဆွေ(AB-၀၀၅၈၅၈)အမည်ဖြင့် မှတ်သားတည်ရှိသော မြေကွက်ဖြစ်ပါသည်။ ယင်းမြေကွက်အား ယခုရောင်းချသူ ဦးအောင်နိုင်ထွန်း[၉/တသန(နိုင်)၁၀၃၈၇၄]မှအရပ်ကတိစာချုပ်ဖြင့် တရားဝင်လက်ရှိထား ပိုင်ဆိုင်ထားသူမှ လက်ရှိပိုင်ဆိုင်ပြီး လွှဲပြောင်းရောင်းချပိုင်ခွင့်ရှိကြောင်း၊ အရှုပ်အရှင်းကင်းရှင်းကြောင်း၊ ဝန်ခံကတိပြု၍ ရောင်းချပိုင်ခွင့်ရှိကြောင်း ကမ်းလှမ်းလာ၍ ကျွန်ုပ်၏ မိတ်ဆွေ ဒေါ်ဖြူဖြူစမ်း[၁၀/ရမန(နိုင်)၀၉၂၄၃၆]က အရောင်း အဝယ်ပြုလုပ်သည့် တန်ဖိုးငွေများအနက်မှ တစ်စိတ်တစ်ဒေသကို စရန်ငွေအဖြစ် ပေးချေပြီးဖြစ်ပါသည်။ ကန့်ကွက်လိုသူများရှိပါက ဤကြော်ငြာပါသည့်နေ့မှစ၍ (၇)ရက်အတွင်း ခိုင်လုံသော တရားဝင်ပိုင်ဆိုင်မှု အထောက်အထားမူရင်းများဖြင့် ကျွန်ုပ်ထံသို့ ကိုယ်တိုင် လာရောက်ကန့်ကွက်နိုင်ပါသည်။ သတ်မှတ်ရက် ကျော်လွန်ပါက အရောင်းအဝယ် ပြီးမြောက်သည်အထိ ဥပဒေနှင့်အညီ ဆက်လက်ဆောင်ရွက်သွားမည်ဖြစ်ကြောင်း အများသိစေရန် ကြေညာအပ်ပါသည်။

လွှဲအပ်ညွှန်ကြားချက်အရ-
ဒေါ်ခင်မာချို(LL.B,DIPL) တရားလွှတ်တော်ရှေ့နေ(စဉ်-၁၇၇၇၀)
ဖုန်း-၀၉-၂၅၀၁၇၂၉၁၉၊ ၀၉-၉၇၄၀၀၀၈၃၉
အမှတ်-၆၇၈၊ ဣန္ဒာ(၆)လမ်း၊ (ဓ)ရပ်ကွက်၊ မြောက်ဥက္ကလာပမြို့နယ်၊
ရန်ကုန်မြို့။ ဖုန်း-၀၉-၉၇၄၀၀၀၈၃၉၊ ၀၉-၂၅၀၁၇၂၉၁၉

ရန်ကုန်တိုင်းဒေသကြီး၊ ဒဂုံ(အရှေ့ပိုင်း)မြို့နယ်၊ မြေတိုင်းရပ်ကွက်(၁၂၁)၊ မြေကွက်အမှတ်(၉၅၇)၊ မြေအကျယ်အဝန်း(၄၀x၆၀)ပေ၊ ပါမစ်မြေ အမည်ပေါက် ဦးခင်မောင်ဝင်း (AE-၂၄၅၄၅၆) [၉/မနမ(နိုင်)၀၁၁၄၇၉] "မြေကွက်နှင့်ပတ်သက်၍ ကန့်ကွက်နိုင်ပါကြောင်း အများသိစေရန်ကြေညာခြင်း"

အထက်လိပ်စာပါမြေကွက်နှင့်ပတ်သက်၍ အကျိုးခံစားခွင့်အရပ်ရပ်တို့ကို ဆက်စပ်စာချုပ်များအရ ပိုင်ဆိုင်အကျိုးခံစားလျက်ရှိပြီး ပြန်လည်ရောင်းချပိုင်ခွင့်ရှိသူဟု အဆိုပြုလာသူ ဦးတင်ထွန်း [၉/ပဘန (နိုင်) ၀၀၀၁၆၅]က ကျွန်ုပ်၏ မိတ်ဆွေအား ပြန်လည်ရောင်းချလိုကြောင်း ကမ်းလှမ်းလာသဖြင့် ကျွန်ုပ်၏ မိတ်ဆွေမှ ဝယ်ယူရန် စရန်ငွေတစ်စိတ်တစ်ဒေသ ပေးချေခဲ့ပါသည်။ သို့ဖြစ်ပါ၍ ဖော်ပြပါ မြေကွက်နှင့်ပတ်သက်၍ ပိုင်ရေးဆိုင်ခွင့်တစ်စုံတစ်ရာရှိပါကြောင်း ကန့်ကွက်လိုပါက ခိုင်လုံသောအထောက်အထားများယူဆောင်၍ ဤကြော်ငြာပါသည့်နေ့မှ (၇)ရက်အတွင်း ကျွန်ုပ်ထံသို့ လာရောက်ကန့်ကွက်နိုင်ပါသည်။ သတ်မှတ်ရက်ကျော်လွန်ပါက အရောင်းအဝယ်အား ဥပဒေနှင့်အညီ လုပ်ထုံးလုပ်နည်းများအတိုင်း ဆက်လက်လုပ်ဆောင်သွားမည်ဖြစ်ပါကြောင်း အများသိစေရန်ကြေညာအပ်ပါသည်။

လွှဲအပ်ညွှန်ကြားချက်အရ-
ဒေါ်မေသန္တာဦး (LL.B, D.B.L)
တရားလွှတ်တော်ရှေ့နေ (စဉ်-၁၈၀၄၆)
ဖုန်း-၀၉-၄၂၈၁၄၄၅၇၅၊ ၀၉-၇၉၅၆၄၁၆၀၀၊ ၀၉-၂၅၉၀၇၈၁၈၈

ရန်ကုန်တိုင်းဒေသကြီး၊ ဒဂုံ(ဆိပ်ကမ်း)မြို့နယ်၊ မြေတိုင်းရပ်ကွက်(၁၄၉)၊ မြေကွက်အမှတ်(၂၀၉၈)၊ မြေအကျယ်အဝန်း(၄၀x၆၀)ပေ၊ ပါမစ်မြေ အမည်ပေါက် ဒေါ်မြင့်မြင့်ဝေ (TKA-၀၃၉၆၉၉) "မြေကွက်နှင့်ပတ်သက်၍ ကန့်ကွက်နိုင်ပါကြောင်း အများသိစေရန်ကြေညာခြင်း"

အထက်လိပ်စာပါမြေကွက်နှင့်ပတ်သက်၍ အကျိုးခံစားခွင့်အရပ်ရပ်တို့ကို ဆက်စပ်စာချုပ်များအရ ပိုင်ဆိုင်အကျိုးခံစားလျက်ရှိပြီး ပြန်လည်ရောင်းချပိုင်ခွင့်ရှိသူဟု အဆိုပြုလာသူ ဦးမင်းသုနောင် [၁၂/ဒဂရ (နိုင်) ၀၀၁၄၃၄]က ကျွန်ုပ်၏မိတ်ဆွေအား ပြန်လည်ရောင်းချလိုကြောင်း ကမ်းလှမ်းလာသဖြင့် ကျွန်ုပ်၏မိတ်ဆွေမှ ဝယ်ယူရန် စရန်ငွေတစ်စိတ်တစ်ဒေသ ပေးချေခဲ့ပါသည်။ သို့ဖြစ်ပါ၍ ဖော်ပြပါ မြေကွက်နှင့် ပတ်သက်၍ ပိုင်ရေးဆိုင်ခွင့်တစ်စုံတစ်ရာရှိပါကြောင်း ကန့်ကွက်လိုပါက ခိုင်လုံသောအထောက်အထားများယူဆောင်၍ ဤကြော်ငြာပါသည့်နေ့မှ (၇)ရက်အတွင်း ကျွန်ုပ်ထံသို့ လာရောက်ကန့်ကွက်နိုင်ပါသည်။ သတ်မှတ်ရက်ကျော်လွန်ပါက အရောင်းအဝယ်အား ဥပဒေနှင့်အညီ လုပ်ထုံးလုပ်နည်းများအတိုင်း ဆက်လက်လုပ်ဆောင်သွားမည်ဖြစ်ပါကြောင်း အများသိစေရန်ကြေညာအပ်ပါသည်။

လွှဲအပ်ညွှန်ကြားချက်အရ-
ဒေါ်မေသန္တာဦး (LL.B, D.B.L)
တရားလွှတ်တော်ရှေ့နေ (စဉ်-၁၈၀၄၆)
ဖုန်း-၀၉-၄၂၈၁၄၄၅၇၅၊ ၀၉-၇၉၅၆၄၁၆၀၀၊ ၀၉-၅၁၉၀၈၉၉

ကန့်ကွက်နိုင်ကြောင်းအများသိစေရန်ကြေညာခြင်း

ရန်ကုန်တိုင်းဒေသကြီး၊ သန်လျင်ခရိုင်၊ သန်လျင်မြို့နယ်၊ ဘုရားကုန်းကျေးရွာ၊ မြို့ပြကွက်သစ်၊ ဘုရားကုန်း အဆင့်(၁)၊ မြေကွက်အမှတ်-၆၄၆ ဟုခေါ်တွင်သော ဦးခင်ဝင်း[၁၂/သလန(နိုင်)၀၆၂၀၀၉] အမည်ပေါက် ပါမစ်မြေကွက်အကျယ်အဝန်း(၄၀'x၆၀')အနက်မှ (ခြေရင်းခြမ်း) (၂၀'x ၆၀') အကျယ်ရှိမြေကွက်နှင့် ယင်းမြေကွက်၏ အကျိုးခံစားခွင့်အရပ်ရပ်တို့ကို စာချုပ်အဆက်ဆက်ဖြင့် ဦးဝင်းအေးဌေး[၁၂/မဂတ(နိုင်)၀၄၂၀၂၆]က လက်ရှိလက်ဝယ်ပိုင်ဆိုင်ပြီး၊ ရောင်းချပိုင်ခွင့် ရှိကြောင်း၊ အရှုပ်အရှင်းကင်းရှင်းကြောင်း ဝန်ခံကတိပြုပြောဆို ရောင်းချသဖြင့် အပြီးအပိုင်ဝယ်ယူရန် ကျွန်ုပ်၏မိတ်ဆွေက ရောင်းဖိုးငွေတစ်စိတ်တစ်ဒေသကို စရန်ငွေအဖြစ် ပေးချေထားပြီးဖြစ်ပါ၍ မည်သူမဆို ကန့်ကွက်လိုပါက ခိုင်လုံသော စာရွက်စာတမ်း အထောက်အထား မူရင်းများဖြင့် ဤကြော်ငြာပါသည့်ရက်မှစ၍ (၇)ရက်အတွင်း လာရောက် ကန့်ကွက်နိုင်ပါကြောင်းနှင့် ကန့်ကွက်မည့်သူမရှိပါက အရောင်းအဝယ်ကို ဥပဒေနှင့်အညီ ဆက်လက်ဆောင်ရွက်သွားမည်ဖြစ်ကြောင်း အများသိစေရန် ကြေညာအပ်ပါသည်။

လွှဲအပ်ညွှန်ကြားချက်အရ -
ဒေါ်စန္ဒာဝင်း (LL.B)
အထက်တန်းရှေ့နေ (စဉ်-၃၇၀၂၅/၂၀၁၁)
အမှတ်(၅၀)၊ ပ-ထပ်၊ (စီ-၃)၊ ဘဏ်လမ်း၊ ကျောက်တံတားမြို့နယ်၊
ရန်ကုန်မြို့။ ဖုန်း-၀၉-၄၂၀၄၉၁၆၆၊ ၀၉-၇၉၉၉၃၆၉၃၉

"ကန့်ကွက်နိုင်ပါကြောင်း အများသိစေရန်ကြေညာခြင်း"

ရန်ကုန်တိုင်းဒေသကြီး၊ သန်လျင်ခရိုင်၊ သန်လျင်မြို့၊ အေးမေတ္တာရပ်ကွက်၊ ကံ့ကော်လမ်း၊ မြေကွက်အမှတ်(၁၉၁၈)၊ မြေအကျယ်(၄၀x၆၀)ပေ မြို့ရွာနှင့်အိုးအိမ်ဖွံ့ဖြိုးရေးဦးစီးဌာနမှ ဦးခင်မောင်လေး (ဘ)ဦးသန်းတင် [၁၂/မဂတ(နိုင်)၀၁၇၇၄၅]အမည်ဖြင့် ချထားပေးသော ပါမစ်မြေကွက်နှင့် မြေကွက်အမှတ်(၁၉၁၉)၊ မြေအကျယ်(၄၀x၆၀)ပေ မြို့ရွာနှင့်အိုးအိမ်ဖွံ့ဖြိုးရေးဦးစီးဌာနမှ ဦးကြည်မင်း (ဘ)ဦးကျော်မြင့်[၁၂/သလန(နိုင်)၀၂၉၃၃၉]အမည်ဖြင့် ချထားပေးသော ပါမစ်မြေကွက်နှင့် အကျိုးခံစားခွင့်အရပ်ရပ်တို့ အားလုံးတို့အား အရပ်ကတိစာချုပ် အဆက်စပ်ဖြင့်ဝယ်ယူခဲ့ပြီး လွှဲပြောင်းရောင်းချပိုင်ခွင့်ရှိကြောင်း ကတိပြုပြောဆိုသူ ဒေါ်နွယ်နီဝေ(ဘ)ဦးသိန်းဝေ[၁၂/ကမရ(နိုင်)၀၀၁၀၂၉]ထံမှ ကျွန်ုပ်၏မိတ်ဆွေဖြစ်သူ ဦးမြတ်မင်းဟိန်း (ဘ)ဦးကျော်မြင့် [၁၂/တမန(နိုင်)၁၀၂၅၂၉]က ဝယ်ယူရန်အတွက် စရန်ငွေပေးချေထားပြီး ဖြစ်ပါသည်။ ဤအရောင်းအဝယ်အား ကန့်ကွက်လိုပါက (ပါမစ်)မြေကွက် (၂)ကွက်နှင့်ပတ်သက်သော (ပါမစ်)စာရွက်စာတမ်းမူရင်း အထောက်အထား အပြည့်အစုံဖြင့် ကျွန်ုပ်ထံသို့ကြော်ငြာပါသည့် ရက်မှစ၍ (၁၄)ရက်အတွင်း လာရောက်ကန့်ကွက်နိုင်ပါသည်။ သတ်မှတ်ရက်အတွင်း ကန့်ကွက်သူမရှိပါက အရောင်းအဝယ်ကို ဥပဒေနှင့်အညီ ဆက်လက်ဆောင်ရွက်ကာ မြေကွက်ကို လက်ရောက် ရယူသွားမည်ဖြစ်ကြောင်း အများသိစေရန် ကြေညာအပ်ပါသည်။

လွှဲအပ်ညွှန်ကြားချက်အရ
ဒေါ်စိုးစိုးကြည်(LL.B,D.B.L)
တရားလွှတ်တော်ရှေ့နေ (စဉ်-၈၈၆၇)
အမှတ်(၁၂)၊ ပြည်တော်သာလမ်း၊ မြို့သစ်အရှေ့ရပ်ကွက်၊ သန်လျင်မြို့။
ဖုန်း-၀၉-၅၁၈၅၁၆၇

ရန်ကုန်တိုင်းဒေသကြီး၊ လှိုင်သာယာမြို့နယ်၊ မြေတိုင်းရပ်ကွက်အမှတ်-သကမ-၂၊ လူနေရပ်ကွက် အမှတ်-၁၀၊ ပခုက္ကူလမ်း၊ မြေကွက်အမှတ်-၂၆၇(က)၊ အကျယ်ပေ(၂၀x၆၀)ရှိ ဒေါ်သန်းမြင့်အမည်ပေါက် မြေချပါမစ်ထွက်ရှိထားသော အိမ်မြေနှင့်ပတ်သက်၍ ကန့်ကွက်နိုင်ကြောင်းကြေညာခြင်း

အထက်ဖော်ပြပါ အိမ်မြေအား ပါမစ်အမည်ပေါက်ပိုင်ရှင် ဒေါ်သန်းမြင့်ထံမှ အရပ်ကတိစာချုပ်အဆက်ဆက်ဖြင့် ဝယ်ယူ၍ လက်ဝယ်ထားရှိပိုင်ဆိုင်သူပိုင်ရှင် ဒေါ်တင်တင်ဦး[၁၂/ကမတ(နိုင်)၀၀၂၈၄၈]ထံမှ ဝယ်ယူရန်အတွက် ကျွန်ုပ်မိတ်ဆွေဖြစ်သူ ဒေါ်ခင်မိုးဝေ(ခ)နှင်းဆီမှ စရန်ငွေတစ်စိတ်တစ်ဒေသ ပေးချေထားပြီး ဖြစ်သောကြောင့် အထက်ဖော်ပြပါ အိမ်မြေပိုင်ဆိုင်မှုနှင့်ပတ်သက်ပြီး ကန့်ကွက်လိုသူ မည်သူမဆို ယနေ့မှစ၍(၇)ရက်အတွင်း ခိုင်လုံသော မြေကွက်ပိုင်ဆိုင်မှု စာရွက်စာတမ်း မူရင်းများနှင့်အတူ ကျွန်ုပ်ထံသို့ လူကိုယ်တိုင်လာရောက် ကန့်ကွက်နိုင်ပါကြောင်းနှင့် ကန့်ကွက်မည့်သူမရှိပါက အရောင်းအဝယ်အား ဥပဒေနှင့်အညီ ဆက်လက် ဆောင်ရွက်သွားမည်ဖြစ်ကြောင်း အများသိစေရန် ကြေညာအပ်ပါသည်။

လွှဲအပ်ညွှန်ကြားသူ	**လွှဲအပ်ညွှန်ကြားချက်အရ**
ဒေါ်ခင်မိုးဝေ(ခ)နှင်းဆီ	**ဒေါ်ခင်မာလွင်(LL.B.,D.B.L)**
[၁/မညန(နိုင်)၁၅၇၆၄၄]	**တရားလွှတ်တော်ရှေ့နေ(စဉ်-၇၆၅၂)**
အရှေ့စု(၅)ရပ်ကွက်၊ မိုးညှင်းမြို့၊	**အမှတ်-၁၁၂၊ ဗိုလ်ချုပ်လမ်း၊ (၅)ရပ်ကွက်၊**
ကချင်ပြည်နယ်။	**ရွှေပြည်သာမြို့နယ်။ ဖုန်း-၀၉-၅၁၈၉၆၈၉**

ရန်ကုန်တိုင်းဒေသကြီး၊ လှိုင်သာယာမြို့နယ်၊ မြေတိုင်းရပ်ကွက်အမှတ်-ရွှေလင်ပန်း၊ လူနေရပ်ကွက်-၂၆၊ ရွှေအင်ကြင်း(၁)လမ်း၊ မြေကွက်အမှတ်-၁၃၁၂၊ အကျယ်ပေ (၄၀x၆၀)ရှိ ဒေါ်အေးမြင့် အမည်ပေါက် မြေချပါမစ်ထွက်ရှိထားသော အိမ်မြေနှင့်ပတ်သက်၍ ကန့်ကွက်နိုင်ကြောင်းကြေညာခြင်း

အထက်ဖော်ပြပါ အိမ်မြေအား ပါမစ်အမည်ပေါက်ပိုင်ရှင် ဒေါ်အေးမြင့်ထံမှ အရပ်ကတိစာချုပ်အဆက်ဆက်ဖြင့်ဝယ်ယူ၍ လက်ဝယ်ထားရှိပိုင်ဆိုင်သူပိုင်ရှင် ဦးမောင်ဝင်း[၁၂/လသန(နိုင်)၀၀၇၆၀၁]၊ ဒေါ်စန်းစန်းကြည် [၁၂/လသန(နိုင်) ၀၀၃၂၂၁]တို့ထံမှ ဝယ်ယူရန်အတွက် ကျွန်ုပ်မိတ်ဆွေများဖြစ်သော ဒေါ်အားလီနှင့် ဒေါ်နှင်းဝေတို့မှ စရန်ငွေတစ်စိတ်တစ်ဒေသ ပေးချေထားပြီးဖြစ်သောကြောင့် အထက်ဖော်ပြပါ အိမ်မြေပိုင်ဆိုင်မှုနှင့်ပတ်သက်ပြီး ကန့်ကွက်လိုသူ မည်သူမဆို ယနေ့မှစ၍ (၇)ရက်အတွင်း ခိုင်လုံသောမြေကွက်ပိုင်ဆိုင်မှုစာရွက်စာတမ်း မူရင်းများနှင့်အတူ ကျွန်ုပ်ထံသို့ လူကိုယ်တိုင်လာရောက် ကန့်ကွက်နိုင်ပါကြောင်းနှင့် ကန့်ကွက်မည့်သူမရှိပါက အရောင်းအဝယ်အား ဥပဒေနှင့်အညီ ဆက်လက်ဆောင်ရွက်သွားမည်ဖြစ်ကြောင်း အများသိစေရန် ကြေညာအပ်ပါသည်။

လွှဲအပ်ညွှန်ကြားသူ	**လွှဲအပ်ညွှန်ကြားချက်အရ**
(၁) ဒေါ်အားလီ	**ဒေါ်ခင်မာလွင်(LL.B.,D.B.L)**
[၁၃/လရန(နိုင်)၁၉၅၉၀၀]	**တရားလွှတ်တော်ရှေ့နေ(စဉ်-၇၆၅၂)**
ရပ်ကွက်(၅)၊ နယ်မြေ(၄)၊ လားရှိုးမြို့။	**အမှတ်-၁၁၂၊ ဗိုလ်ချုပ်လမ်း၊ (၅)ရပ်ကွက်၊**
(၂) ဒေါ်နှင်းဝေ	**ရွှေပြည်သာမြို့နယ်။ ဖုန်း-၀၉-၅၁၈၉၆၈၉**
[၁/မညန(နိုင်)၁၅၇၆၄၅]	
အရှေ့စု(၅)ရပ်ကွက်၊ မိုးညှင်းမြို့၊	
ကချင်ပြည်နယ်။	

ဖခင်အမည်မှန်

ကော့သောင်းမြို့နယ်၊ အထက(ခွဲ) အလက(၂) (ရွှေမင်းဝံ)ကျောင်း၊ Grade-5တွင်ပညာသင်ကြားနေသော မောင်ညီမြတ်မောင် ၏ ဖခင်အမည်မှန်မှာ ဦးအောင်ပိုင်စိုး[၆/သရခ(နိုင်)၀၇၁၃၇၈]ဖြစ်ပါကြောင်း။

ဦးအောင်ပိုင်စိုး
[၆/သရခ(နိုင်)၀၇၁၃၇၈]

ကန့်ကွက်နိုင်ကြောင်း ကြေညာခြင်း

နေပြည်တော်၊ ပျဉ်းမနားမြို့၊ မင်္ဂလာရပ်ကွက်၊ မြေတိုင်းရပ်ကွက် အမှတ်-၂၆/မီးရထား၊ ဦးပိုင်အမှတ် (၄၈)၊ ဧရိယာ(၀.၁၆၉)ဧကရှိ NKM ဘလပချစ်တီး အမည်ပေါက် ဘိုးဘပိုင်မြေကွက်အား ဒေါ်မေသဉ္ဇာဦး[၉/လဝန(နိုင်)၂၁၉၀၁၅]မှ အရောင်းအဝယ် စာချုပ်၊ ကျမ်းကျိန်ဆိုချက်၊ နိုင်ငံသားစိစစ်ရေးကတ်၊ အိမ်ထောင်စုလူဦးရေစာရင်း မူရင်းများတင်ပြပြီး **အဆောက်အဦ ဆောက်လုပ်ခွင့် တင်ပြရန်အတွက် မြေပုံ/မြေရာဇဝင်ရေးကူးခွင့်** လျှောက်ထားလာပါသဖြင့် ကန့်ကွက်လိုသူများ အနေဖြင့် တရားဝင် ပိုင်ဆိုင်မှု စာချုပ်စာတမ်းများ၊ တရားရုံးအမိန့်ဒီကရီများ အထောက်အထားခိုင်လုံစွာတင်ပြ၍ နေပြည်တော်စည်ပင်သာယာရေးကော်မတီ၊ မြို့ပြစီမံကိန်းနှင့်မြေစီမံခန့်ခွဲမှုဌာနသို့ ဤကြေညာချက် ပါရှိသည့်ရက်မှစ၍ (၁၅)ရက်အတွင်း လာရောက် ကန့်ကွက်နိုင်ကြောင်းနှင့် သတ်မှတ်ကာလအတွင်း ကန့်ကွက်မှု မရှိပါက ဌာန၏ လုပ်ထုံးလုပ်နည်းများနှင့်အညီ မြေပုံ/မြေရာဇဝင်ရေးကူးခွင့် လျှောက်ထားလာမှုအား ဆက်လက်ဆောင်ရွက်ပေးသွားမည်ဖြစ်ကြောင်း ကြေညာလိုက်သည်။

မြို့ပြစီမံကိန်းနှင့်မြေစီမံခန့်ခွဲမှုဌာန
နေပြည်တော်
စည်ပင်သာယာရေးကော်မတီ

အမည်ပြောင်း

ရန်ကုန်တိုင်းဒေသကြီး၊ သာကေတမြို့နယ်၊ ၁၀/တောင်၊ (၁၂)ရပ်ကွက်၊ ဓမ္မာရုံလမ်း၊ အမှတ်(၂၃၂၇/က)နေ (ဘ)ဦးကျော်မင်းလှိုင်[၁၁/မအန(နိုင်) ၀၅၈၂၂၄]၏ သမီး ရန်ကုန်မြို့၊ ဒဂုံမြို့နယ်၊ အ.ထ.က(၁)အခြေခံပညာ အထက်တန်းကျောင်း၊ (Grade-4, R-1) မှ မမြေမြတ်လှိုင်အား မလမင်းဟု အမည်ပြောင်းလဲခေါ်ဆိုပါရန်။

ကန့်ကွက်နိုင်ကြောင်းအများသိစေရန်ကြေညာခြင်း

ရန်ကုန်တိုင်းဒေသကြီး၊ ဒဂုံမြို့သစ် (အရှေ့ပိုင်းမြို့နယ်)၊ လူနေရပ်ကွက်အမှတ်-၁၃၀၊ မြေတိုင်းရပ်ကွက်အမှတ်-၁၃၀၊ မြေကွက်အမှတ်-၁၂၃၃၊ ရတနာပုံလမ်း၊ ဧရိယာအကျယ်အဝန်း(အလျား၄၀ပေ × အနံ ၆၀ပေ) (၀.၀၅၅)ဧကအားပိုင်ဆိုင်ထားသူ ဒေါ်အေးမြင့်မေ (နိုင်ငံသားစိစစ်ရေး ကဒ်အမှတ်-၁၂/ကမတ (နိုင်) ၀၃၈၀၅၃) ၏ တစ်ခြမ်းဖြစ်သော (အလျား ၂၀ပေ × အနံ ၆၀ပေ) မြေကွက်အား ကျွန်ုပ်၏မိတ်ဆွေဖြစ်သူသည် ၂၀၂၆ခုနှစ်၊ ဇန်နဝါရီလ (၆)ရက်နေ့တွင် စရံငွေ တစ်စိတ်တစ်ဒေသပေးချေ၍ နှစ်ဦးသဘောတူစာချုပ်ချုပ်ဆိုခဲ့ပါသည်။ အထက်ဖော်ပြပါမြေကွက်နှင့်ပတ်သက်၍အရောင်းအဝယ်ပြုလုပ်ခြင်းအားကန့်ကွက်လိုသူများရှိပါက (၁၄) ရက်အတွင်းပိုင်ဆိုင်မှုအထောက်အထား မူရင်းများဖြင့် ကျွန်ုပ်ထံ လာရောက်ကန့်ကွက်နိုင်ပါကြောင်းနှင့် သတ်မှတ်ရက်ကျော်လွန်ပါက အရောင်းအဝယ်ကို ပြီးမြောက်သည်အထိ ဥပဒေနှင့်အညီ ဆက် လက် ဆောင်ရွက်သွားမည်ဖြစ်ကြောင်းအများသိစေရန်ကြေညာအပ်ပါသည်။

လွှဲအပ်ညွှန်ကြားချက်အရ- ဦးညီညီ
အထက်တန်းရှေ့နေ (စဉ်-၉၀၈၉)
အမှတ်-၂၁၊ ဦးရွှေလွှမ်းလမ်း၊ တတိယထပ်၊ (၇)ရပ်ကွက်၊
ပုဇွန်တောင်မြို့နယ်၊ ရန်ကုန်တိုင်းဒေသကြီး။ ဖုန်း-၀၉၄၀၁၈၇၇၉၇၀

နှစ်ဦးသဘောတူ ကွာရှင်းပြတ်စဲပြီးစီးကြောင်း အများသိစေရန်ကြေညာခြင်း

ရန်ကုန်တိုင်းဒေသကြီး၊ မှော်ဘီမြို့နယ်၊ မြောင်းတကာကျေးရွာအုပ်စု၊ (၁)ရပ်ကွက်တွင် နေထိုင်သူ ဦးမြင့်ကြည်[၁၂/မဘန(နိုင်)၀၄၉၄၈၂]၏ လွှဲအပ်ညွှန်ကြားချက်အရ အောက်ပါအတိုင်း အများသိစေရန် ကြေညာအပ်သည်မှာ -

အကျွန်ုပ်မိတ်ဆွေဖြစ်သူ ဦးမြင့်ကြည်[၁၂/မဘန(နိုင်)၀၄၉၄၈၂]နှင့် သူ၏ဇနီးဖြစ်သူ ဒေါ်နော်အယ်ပုလဲဖော [၁၄/ကကထ(နိုင်)၁၅၉၃၁၇]တို့သည် (၂၉-၁၀-၂၀၂၄)ရက်နေ့ကတည်းက အသိသက်သေများ ရှေ့မှောက်၌ **"နှစ်ဦးသဘောတူ အကြင်လင်မယားအဖြစ်မှ ကွာရှင်းပြတ်စဲခြင်း ကတိစာချုပ်"** ချုပ်ဆိုကွာရှင်းခဲ့ပြီး ဖြစ်သည့်အတွက် ဒေါ်နော်အယ်ပုလဲဖောနှင့်ပတ်သက်သည့် မည်သည့်ကိစ္စမှ အကျွန်ုပ်၏မိတ်ဆွေ ဦးမြင့်ကြည်နှင့်လုံးဝ သက်ဆိုင်ခြင်း မရှိတော့ကြောင်း အများသိစေရန် ကြေညာအပ်ပါသည်။

ဦးမြင့်ကြည်၏ လွှဲအပ်ညွှန်ကြားချက်အရ
ဒေါ်အိအိဝေ (LL.B)
အထက်တန်းရှေ့နေ (စဉ်-၅၃၅၉၉)
အမှတ်(၃၃၃)၊ နဝရတ်ရေစင်(၁)လမ်း၊ ပြည်တော်သာစက်မှုရပ်ကွက်၊
လှည်းကူးမြို့နယ်။ Ph:09-261446441

ကန့်ကွက်နိုင်ပါကြောင်းကြော်ငြာခြင်း

ကျွန်ုပ်၏မိတ်ဆွေ ဒေါ်တိုလောက်ကူ[၁၃/ကခန(နိုင်)၁၄၉၄၁၄]၏ လွှဲအပ်ညွှန်ကြားချက်အရ အောက်ပါအတိုင်း ကြေညာအပ်ပါသည်-

မန္တလေးတိုင်းဒေသကြီး၊ ပြင်ဦးလွင်မြို့နယ်၊ ပေပင်အုပ်စု၊ ညောင်ပေါ်ရွာမြေအတွင်းရှိ ယခင် ခေါ်မဦးချ နေထိုင်ပိုင်ဆိုင်လာခဲ့သူ ဦးသန်းလှိုင် ပိုင် ရွာမြေဧရိယာ(၁)ဧကထဲမှ ပေ(၁၁၀x၁၄၀)အကျယ်အဝန်းအား လွှဲပြောင်းရောင်းဝယ်ပိုင်ခွင့်ရှိသူ ဦးသန်းလှိုင် [၉/မမန (နိုင်)၀၆၈၃၄၃]ထံမှ အပြီးအပိုင်လွှဲပြောင်း ဝယ်ယူနိုင်ပါရန်အတွက် ရောင်းကြေးစရန်ငွေတစ်စိတ်တစ်ဒေသအား ပေးချေထားပြီး ဖြစ်ပါသည်။

အဆိုပါအရောင်းအဝယ်ကိစ္စနှင့်ပတ်သက်၍ မည်သူမဆို ကန့်ကွက်လိုသူများရှိပါက ကြော်ငြာပါသည့်နေ့မှစ၍ (၁၄)ရက်အတွင်း အထောက်အထားခိုင်ခိုင်လုံလုံဖြင့် ကျွန်ုပ်ထံလာရောက်ကန့်ကွက်နိုင်ပါသည်။ ကန့်ကွက်သူမရှိပါက လုပ်ထုံးလုပ်နည်းများဖြင့် ရောင်းဝယ်ခြင်းကိစ္စကို ဆက်လက်ဆောင်ရွက်သွားမည်ဖြစ်ပါကြောင်း အများသိစေရန် ကြေညာအပ်ပါသည်။

လွှဲအပ်ညွှန်ကြားသူ	**လွှဲအပ်ညွှန်ကြားချက်အရ-**	
ဒေါ်တိုလောက်ကူ	**ဒေါ်ခင်မိုးသွယ်(LL.B)**	**ဒေါ်မြတ်ဝင်းရီ(LL.B)**
[၁၃/ကခန(နိုင်)၁၄၉၄၁၄]	**တရားလွှတ်တော်ရှေ့နေ(စဉ်-၁၁၀၈၇)**	**တရားလွှတ်တော်ရှေ့နေ(စဉ်-၁၅၃၄၂)**

အမှတ်(၁၁၄၄)၊ TV တိုင်လမ်း၊ ကျောက်တောင်၊ ရပ်ကွက်ကြီး(၅)၊ ပြင်ဦးလွင်မြို့။
Ph:09-43207918, 09-699427447

ကန့်ကွက်နိုင်ပါကြောင်းကြော်ငြာခြင်း

ကျွန်ုပ်၏မိတ်ဆွေ ဦးကျော်ဝင်းစိန်[၁/မကန(နိုင်)၂၀၈၀၀၁]၏ လွှဲအပ်ညွှန်ကြားချက်အရ အောက်ပါအတိုင်း ကြေညာအပ်ပါသည်-

မန္တလေးတိုင်းဒေသကြီး၊ ကျောက်ဆည်ခရိုင်၊ စဉ့်ကိုင်မြို့နယ်၊ ပလိပ်ကားဆိပ်ရပ်ရှိ ဦးမောင်မောင်စိုး[၁၂/ဗတထ(နိုင်)၀၃၁၃၀၁] ကိုင်ဆောင်သူပိုင်ဖြစ်သော မြေဧရိယာ(၀.၈၈)ဧက ရွာမြေအား လွှဲပြောင်းဝယ်ယူနိုင်ပါရန် လက်ရှိနေထိုင် ပိုင်ဆိုင်ရောင်းဝယ်ခွင့်ရှိသူ ဒေါ်ခင်ဖုန်းမြင့်[၉/မနမ(နိုင်)၀၉၆၉၆၃]နှင့် ဦးနောင်နောင်လတ်[၈/ခမန(နိုင်)၁၀၁၇၈၃]ထံမှ အပြီးအပိုင် လွှဲပြောင်းဝယ်ယူနိုင်ပါရန်အတွက် ရောင်းကြေး စရန်ငွေ တစ်စိတ်တစ်ဒေသ ပေးချေထားပြီးဖြစ်ပါသည်။

အဆိုပါ အရောင်းအဝယ်ကိစ္စနှင့်ပတ်သက်၍ ကန့်ကွက်လိုသူများရှိပါက ကြေညာပါသည့်နေ့မှစ၍ (၁၄)ရက်အတွင်း စာရွက်စာတမ်းမူရင်းများနှင့်တကွ ကျွန်ုပ်ထံ လာရောက်ကန့်ကွက်နိုင်ပါသည်။ ကန့်ကွက်သူမရှိပါက လုပ်ထုံးလုပ်နည်းများဖြင့် ရောင်းဝယ်ခြင်းကိစ္စကို ဥပဒေနှင့်အညီ ဆက်လက်ဆောင်ရွက်သွားမည်ဖြစ်ပါကြောင်း အများသိစေရန် ကြေညာအပ်ပါသည်။

လွှဲအပ်ညွှန်ကြားသူ	**လွှဲအပ်ညွှန်ကြားချက်အရ-**	
ဦးကျော်ဝင်းစိန်	**ဒေါ်ခင်မိုးသွယ်(LL.B)**	**ဒေါ်မြတ်ဝင်းရီ(LL.B)**
[၁/မကန(နိုင်)၂၀၈၀၀၁]	**တရားလွှတ်တော်ရှေ့နေ(စဉ်-၁၁၀၈၇)**	**တရားလွှတ်တော်ရှေ့နေ(စဉ်-၁၅၃၄၂)**

အမှတ်(၁၁၄၄)၊ TV တိုင်လမ်း၊ ကျောက်တောင်၊ ရပ်ကွက်ကြီး(၅)၊ ပြင်ဦးလွင်မြို့။
Ph:09-43207918, 09-699427447

ကန့်ကွက်နိုင်ကြောင်းကြော်ငြာ

ရန်ကုန်တိုင်းဒေသကြီး၊ ဒဂုံမြို့သစ်(အရှေ့ပိုင်း)မြို့နယ်၊ မြေတိုင်းရပ်ကွက်အမှတ်(၁၂၁)၊ အင်းဝကျောကပ်သောလမ်း၊ မြေကွက်အမှတ်(၄၉၀)၊ မြေအကျယ်အဝန်း (အလျား×အနံ) (၄၀ပေ×၆၀ပေ)ရှိ ဦးလှဖေအမည်ပေါက် မြေချပါမစ်မြေကွက်အပါအဝင် ယင်းတို့နှင့်ဆက်စပ်ပတ်သက်လျက်ရှိသည့်အကျိုးခံစားခွင့်အရပ်ရပ်အားလုံးတို့ကို မြေချပါမစ်မူရင်း၊ ပိုင်ဆိုင်မှုအထောက်အထားစာချုပ်စာတမ်းမူရင်းများနှင့်တကွ တရားဝင်လက်ရောက်ပိုင်ဆိုင်ထားပြီး ပြန်လည် လွှဲပြောင်းရောင်းချပိုင်ခွင့်ရှိသည်ဟုဝန်ခံသူ ဦးအောင်ကိုလတ် (၁၂/ဥကမ (နိုင်) ၀၁၅၁၁၃)ထံမှ ကျွန်ုပ်တို့၏ မိတ်ဆွေဖြစ်သူက (၅-၁-၂၀၂၆) ရက်စွဲပါ "မြေကွက်(၂)ကွက်အရောင်းအဝယ်စရံပေးကတိစာချုပ်"ဖြင့် တန်ဖိုးငွေများအနက်မှစရံငွေတစ်စိတ် တစ်ဒေသကို ပေးချေ၍ ဝယ်ယူထားပါသည်။ အဆိုပါပစ္စည်းနှင့်ပတ်သက်၍ အပြီးသတ်ငွေအပြေအကြေပေးချေပြီး တရားဝင် လက်ရောက်ပိုင်ဆိုင်ရေးကိစ္စရပ်များကို ဥပဒေနှင့်အညီ ဆက်လက်ဆောင်ရွက်သွားမည်ဖြစ်ပါသောကြောင့် ကန့်ကွက် လိုသူရှိပါက ဤကြော်ငြာပါသည့်နေ့မှစ၍ (၇)ရက်အတွင်း ခိုင်လုံသည့် အထောက်အထားမူရင်းများဖြင့် ကျွန်ုပ်တို့ထံသို့ လာရောက်ကန့်ကွက်နိုင်ပါသည်။ သတ်မှတ်ရက်ကျော်လွန်ပါက တရားဝင်ပိုင်ဆိုင်ရေးကိစ္စရပ်များကို ဥပဒေနှင့် အညီ ဆက်လက်ဆောင်ရွက်သွားမည်ဖြစ်ကြောင်း ကြေညာအပ်ပါသည်။

လွှဲအပ်ညွှန်ကြားချက်အရ -

ဒေါ်အေးသန္တာမြင့်	**ဒေါ်စင်နီလာဦး**
LL.B,W.I.P.O (Switzerland)	LL.B, D.B.L, B.D.S (MOFA)(Dip in English), W.I.P.O (Switzerland)
အထက်တန်းရှေ့နေ (စဉ်-၅၅၀၃၇)	**အထက်တန်းရှေ့နေ (စဉ်-၃၉၁၁၃)**

အမှတ်၁၁၀၆/စ၊အဏ္ဏဝါလမ်းနှင့်ကန်သာယာ(၂)လမ်းထောင့်၊ (၃၅) ရပ်ကွက်၊
ဒဂုံမြို့သစ်(မြောက်ပိုင်း)မြို့နယ်။ဖုန်း-၀၉ ၂၆၄၅၀၉၉၄၅၊ ၀၉ ၂၅၉၄၆၄၂၅၅

ဝမ်းမြောက်ဂုဏ်ယူမိပါကြောင်း

GROUP OF SHWE NADI SHWEYI COMPANY LIMITED ဥက္ကဋ္ဌ ဦးတင်မောင်ဝင်းအား (၄-၁-၂၀၂၆)ရက်နေ့ (လွတ်လပ်ရေးနေ့)၌ ဗုဒ္ဓသာသနာတော်ကို ပစ္စည်းလေးပါးတို့ဖြင့် ထူးခြားစွာထောက်ပံ့ လှူဒါန်းနေကြသော လူပုဂ္ဂိုလ်များအားပေးအပ်ချီးမြှင့်သည့် သာသနာတော်ဆိုင်ရာဘွဲ့တံဆိပ်ဖြစ်သော **"သီရိသုဓမ္မ မဏိဇောတဓရ"** ဘွဲ့တံဆိပ်အား နိုင်ငံတော်မှချီးမြှင့်ခြင်းခံရသည့်အတွက် မိသားစုနှင့်ထပ်တူ အထူးပင်ဝမ်းမြောက်ဂုဏ်ယူမိပါသည်။ **သီရိသုဓမ္မမဏိဇောတဓရ ဦးတင်မောင်ဝင်း** ယနေ့မှစ၍ တိုင်းပြည် အကျိုး၊ သာသနာအကျိုးများကို ယခုထက်မက ပိုမိုဆောင်ရွက်နိုင်သူဖြစ်ပါစေကြောင်း ဆုမွန်ကောင်းတောင်းအပ်ပါသည်။

ဦးမြတ်မောင်ရှင် + ဒေါ်ရတနာညီထွန်း

အများသိစေရန်ကြေညာချက်

၁။ သဃ်န်းကျွန်းမြို့နယ်၊ ၈/တောင်ရပ်ကွက်၊ ဝေဇယန္တာအတွင်းလမ်း၊ မြေတိုင်းရပ်ကွက်အမှတ် ၁၆/၈ (တောင်)၊ မြေကွက်အမှတ်(၄၀၉/က)တွင် ၁ ခန်းတည်း (၅)ထပ်တိုက်(Slab Roof)အဆောက်အဦဆောက်လုပ်ခွင့်အား မြေရှင်ဒေါ်ခင်မှုအေး၊ မှတ်ပုံတင်လက်မှတ်ရအင်ဂျင်နီယာ ဦးကျော်စိုးမြင့်(RSE-Construction-0168) တို့ဖြင့် ရန်ကုန်မြို့တော်စည်ပင်သာယာရေးကော်မတီ ၊ အင်ဂျင်နီယာဌာန (အဆောက်အအုံ)၏ ၃-၁၂-၂၀၂၁ ရက်စွဲပါစာအမှတ်၊ BP1-1324-BP3-0149 ဖြင့်ဆောက်လုပ်ခွင့်ပြုခဲ့ပါသည်။

၂။ ယခုအခါ အဆိုပါ အဆောက်အဦအား ဆောက်လုပ်လိုခြင်းမရှိတော့ပါသဖြင့် ဆောက်လုပ်ခွင့်ပြုမိန့်အား ပယ်ဖျက်ပေးပါရန် မြေရှင်နှင့် မှတ်ပုံတင်လက်မှတ်ရအင်ဂျင်နီယာတို့မှ လျှောက်ထားလာပါသဖြင့် ကန့်ကွက်ရန်ရှိပါက ခိုင်လုံသော အထောက်အထားများဖြင့် ဤကြေညာချက်ပါရှိသည့်နေ့မှစ၍ ရက်ပေါင်း (၁၅)ရက်အတွင်း လျှောက်ထားကန့်ကွက်နိုင်ပါကြောင်းနှင့် သတ်မှတ်ရက်အတွင်း ကန့်ကွက်မှုမရှိပါက လုပ်ထုံးလုပ်နည်းနှင့်အညီ ဆက်လက်စိစစ်ဆောင်ရွက်ပေးသွားမည်ဖြစ်ပါကြောင်း အသိပေး ကြေညာအပ်ပါသည်။

အင်ဂျင်နီယာဌာန (အဆောက်အအုံ)
ရန်ကုန်မြို့တော်စည်ပင်သာယာရေးကော်မတီ

ကန့်ကွက်နိုင်ကြောင်းကြော်ငြာ

ရန်ကင်းမြို့နယ်၊မြေတိုင်းရပ်ကွက်အမှတ်-၂/ကံဘဲ့၊မြေကွက်အမှတ်-၁၅၅/ဃ၊ဧရိယာ(၀.၀၈၅)ဧက၊မြေကွက်တည်နေရာအမှတ်-၂၉/က၊ ကျောက်ကုန်းလမ်း၊(၁၄)ရပ်ကွက်၊ရန်ကင်းမြို့နယ်ဦးရဲထွဋ်(၁၂/ရကန(နိုင်)၀၅၀၄၆၈)အမည်ပေါက်နှစ်(၆၀)မြေငှားဂရန်မြေအားအမည်ပေါက်-ဦးရဲထွဋ်(ခင်ပွန်း)ကွယ်လွန်သဖြင့်ဇနီးဖြစ်သူဒေါ်ခင်သန်းဌေး(၁၂/ရကန(နိုင်)၀၅၀၄၇၂)မှယင်းမြေကွက်ပေါ်ရှိအကျိုးခံစားခွင့်အရပ်ရပ်အားလုံးကျန်ရစ်ခဲ့ရာမိမိကအအမွေဆက်ခံပိုင်ဆိုင်အကျိုးခံစားခွင့်ရှိကြောင်းနှင့်မိမိအပြင်အခြားအမွေဆက်ခံမည့်သူတစ်ဦးတစ်ယောက်မျှမရှိကြောင်း(၂၅-၉-၂၀၂၅)ရက်စွဲပါကျမ်းကျိန်လွှာ၊ထောက်ခံကျမ်းကျိန်လွှာ(၂)စောင်၊နိုင်ငံသားစိစစ်ရေးကတ်ပြား၊ဂရန်၊သေဆုံးမှုလက်မှတ်၊အိမ်ထောင်စုလူဦးရေစာရင်းတို့တင်ပြ၍ပိုင်ဆိုင်ကြောင်းစာချုပ်ချုပ်ဆိုရန်မြေပုံကူးလျှောက်ထားလာခြင်းအားတရားဝင်နိုင်လုံသောအထောက်အထားများဖြင့်ဤကြော်ငြာပါသည့်နေ့မှစ၍(၇)ရက်အတွင်းကန့်ကွက်နိုင်ပါကြောင်းနှင့်ကန့်ကွက်မှုမရှိပါကလုပ်ထုံးလုပ်နည်းအတိုင်းဆက်လက်ဆောင်ရွက်ပေးမည်ဖြစ်ပါကြောင်းအသိပေးကြေညာအပ်ပါသည်။

ဌာနမှူး(ဒုတိယညွှန်ကြားရေးမှူးချုပ်)
မြို့ပြမြေစီမံခန့်ခွဲမှုဌာန၊ရန်ကုန်မြို့တော်စည်ပင်သာယာရေးကော်မတီ

ကန့်ကွက်နိုင်ကြောင်းကြေညာခြင်း

ရန်ကုန်တိုင်းဒေသကြီး၊ ရန်ကင်းမြို့နယ်၊ (၁၃)ရပ်ကွက်၊ ရွှေယင်းမာလမ်းသွယ်၊ အမှတ်(၁၃၁)ဟုခေါ်တွင်သည့် အကျယ်အဝန်း (အလျား ၅၀ပေx အနံ ၂၅ပေ)ရှိ မြေကွက်နှင့် ယင်းမြေပေါ်ရှိ အိမ်အပါအဝင် အကျိုးခံစားခွင့်အားလုံးတို့အား တရားဝင်လက်ရှိပိုင်ဆိုင်ထားပြီး လွှဲပြောင်းရောင်းချပိုင်ခွင့်ရှိသူ ဒေါ်မြရွှေ[၁၄/မအပ(နိုင်)၀၈၅၉၆၂]ထံမှ ကျွန်ုပ်တို့၏မိတ်ဆွေက ဝယ်ယူရန်အတွက် မြေနှင့်အိမ်တန်ဖိုးငွေ၏ စရန်ငွေအား ပေးချေထားပြီးဖြစ်ပါသည်။ အဆိုပါ မြေနှင့်အိမ်အရောင်းအဝယ်နှင့်ပတ်သက်၍ ကန့်ကွက်မည့်သူများရှိပါက ဤသတင်းစာပါသည့်နေ့မှစ၍ (၇)ရက်အတွင်း ပိုင်ဆိုင်မှုစာချုပ်မူရင်းများနှင့်တကွ ကျွန်ုပ်တို့ထံသို့ လာရောက်ကန့်ကွက်နိုင်ပါသည်။ သတ်မှတ်ရက်အတွင်း ကန့်ကွက်မည့်သူမရှိပါက ဤအရောင်းအဝယ်ကို ဥပဒေနှင့်အညီ ဆက်လက်ဆောင်ရွက်သွားမည်ဖြစ်ကြောင်း အများသိစေရန် ကြေညာအပ်ပါသည်။

လွှဲအပ်ညွှန်ကြားချက်အရ –

ဒေါ်မြလှဲ့ဝင်း (L.L.B)	**ဒေါ်အေးအေးသိန်း (B.A, PGDL)**	**ဒေါ်စန်းမြသက် (B.Sc, PGDL)**
တရားလွှတ်တော်ရှေ့နေ	**အထက်တန်းရှေ့နေ**	**အထက်တန်းရှေ့နေ**
(စဉ်–၁၉၂၁၂)	**(စဉ်–၅၆၅၆၆)**	**(စဉ်–၅၆၅၆၅)**

အမှတ်–၄၆၈၊ အောင်မြေသာလမ်း၊ (၂)ရပ်ကွက်၊ မရမ်းကုန်းမြို့နယ်၊ ရန်ကုန်မြို့ ။
Ph– ၀၉–၅၁၅၁၈၃၃၊ ၀၉–၅၀၉၀၅၅၃၊ ၀၉–၈၉၉၂၉၉၂၅၅

ကန့်ကွက်နိုင်ကြောင်း အများသိစေရန်အသိပေးကြေညာခြင်း

ရန်ကုန်တိုင်းဒေသကြီး၊ ဒဂုံဆိပ်ကမ်းမြို့နယ်၊ ၇၇-ရပ်ကွက်၊ ဇေယျာသီရိလမ်း၊ မြေကွက်အမှတ်(၇၉၈)(အမည်ပေါက် ဦးကျော်မြင့်)၊ မြေကွက်အမှတ်(၇၉၉)၊ (အမည်ပေါက် ဦးသိန်း) အကျယ် (၄၀'x၆၀')ပေစီရှိသည့် စုစုပေါင်း (၈၀'x၆၀') အကျယ်ရှိသည့် ပါမစ်မြေနှင့် ယင်းမြေပေါ်ရှိ အိမ်အပါအဝင် အကျိုးခံစားခွင့်အရပ်ရပ်ကို ယခုလက်ရှိပိုင်ဆိုင်၍ လွှဲပြောင်းရောင်းချပိုင်ခွင့်ရှိသူ ဦးမင်းသူအောင် [၁၂/ဒဂတ(နိုင်)၀၅၁၄၅၄]ထံမှ ကျွန်ုပ်၏မိတ်ဆွေ ဦးသက်လွင်ဦး [၉/မကန(နိုင်)၀၇၅၀၂၀]က အပြီးအပိုင်ဝယ်ယူရန် စရန်ငွေအချို့ကို ပေးချေပြီးဖြစ်ရာ အထက်ပါ အရောင်းအဝယ်နှင့်ပတ်သက်၍ ပိုင်ဆိုင်ခံစားခွင့်ရှိသူများသည် ဤကြေညာပါသည့်နေ့မှ (၇)ရက်အတွင်း ကျွန်ုပ်ထံ လာရောက်ကန့်ကွက်နိုင်ကြောင်းနှင့် ကန့်ကွက်သူမရှိက ဤအရောင်းအဝယ်ကို ဆက်လက်ဆောင်ရွက်သွားမည်ဖြစ်ကြောင်း အများသိစေရန်အသိပေး ကြေညာအပ်ပါသည်။

လွှဲအပ်ညွှန်ကြားချက်အရ–
ဒေါ်ဝေမီလှိုင် (LL.B, D.B.L)
တရားလွှတ်တော်ရှေ့နေ (စဉ်– ၉၆၉၁ / ၂၇-၂-၂၀၁၄)
အမှတ်(၁၈၇)၊ လမ်းမတော်လမ်း၊ လမ်းမတော်မြို့နယ်၊
ရန်ကုန်တိုင်းဒေသကြီး။ ဖုန်း–၀၉–၄၂၀၀၀၉၄၆၃၊ ၀၉–၇၉၈၄၀၆၃၇၇

ရန်ကုန်တိုင်းဒေသကြီး၊ လမ်းမတော်မြို့နယ်၊ (၃)ရပ်ကွက်၊ (၈)လမ်း၊ အိမ်အမှတ်(၆၅) (ပထပ်)ခေါင်းရင်းခန်း၊ အကျယ်အဝန်း ၁၂ပေခွဲ x ၅၀ ပေတိုက်ခန်း ရောင်းဝယ်ခြင်းနှင့်ပတ်သက်၍ ကန့်ကွက်နိုင်ပါကြောင်း အများသိစေရန်ကြော်ငြာချက်

၁။ အထက်ရည်ညွှန်းလိပ်စာဖော်ပြပါ တိုက်ခန်းရောင်းချသူ ဒေါ်နွယ်နီဌေးနှင့် ဦးသီဟကျော်သူတို့သည် တိုက်ခန်းပိုင်ဆိုင်ကြောင်း၊ တိုက်ခန်းအရှုပ်အရှင်း ကင်းရှင်းကြောင်း တာဝန်ယူလျက် ကျွန်တော်၏မိတ်ဆွေ ဒေါ်ခိုင်သီတာဦး [၁၂/လမတ(နိုင်)၀၂၇၂၄၃]အား ရောင်းချမည်ဟု ကမ်းလှမ်းရာ ဝယ်သူကလည်း ဝယ်ယူရန် သဘောတူပါသဖြင့် တိုက်ခန်းတန်ဖိုးငွေ၏ တစ်စိတ်တစ်ဒေသကို စရန်ငွေအဖြစ် ပေးချေပြီးဖြစ်ပါသည်။

၂။ တိုက်ခန်းရောင်းဝယ်ခြင်းနှင့်ပတ်သက်၍ ကန့်ကွက်လိုသူရှိပါက သတင်းစာကြော်ငြာပါရှိသည့်နေ့မှ စ၍ (၇)ရက်အတွင်း ကျွန်ုပ်ထံသို့ တိုက်ခန်းပိုင်ဆိုင်မှုမူရင်း ဆက်စပ်စာချုပ်မူရင်းများဖြင့် လာရောက်ကန့်ကွက်နိုင်ပါသည်။ ကန့်ကွက်သူမရှိပါက ဥပဒေအတိုင်း ဆက်လက်ဆောင်ရွက်သွားမည်ဖြစ်ကြောင်း အများသိစေရန် ကြေညာအပ်ပါသည်။

လွှဲအပ်ညွှန်ကြားချက်အရ
ဦးမျိုးချစ် LL.B
တရားလွှတ်တော်ရှေ့နေ (စဉ်– ၁၅၈၄၅)
အမှတ် (၃၁)၊ မြေညီထပ်၊ (၉)လမ်း (၄) ရပ်ကွက်၊ လမ်းမတော်မြို့နယ်၊
ရန်ကုန်မြို့။ ၀၉–၇၇၂၆၅၂၄၁၄

ကြော်ငြာစာ

မန္တလေးမြို့၊ အမရပူရမြို့နယ်၊ မှန်တန်းရပ်ကွက်၊ အကွက်အမှတ်(၆၀၃)၊ ဦးပိုင်အမှတ် (၈၂-ဃ) ခဲစင်း၊ ပွဲပါမင်းကျောင်းလမ်းနှင့် မေဃဝန်လမ်းထောင့်ရှိ အစဉ်တစိုက် နေထိုင်သော ဒေါ်ဆွေဆွေဦး [၉/အမရ(နိုင်)၀၁၂၈၈၃]က အမှုတွဲအမှတ်(၄၆၀၀/၂၀၂၅-၂၀၂၆)ဖြင့် ဂရန်သစ်၊ ဦးပိုင်ခွဲ လျှောက်ထားလာပါသည်။ ကန့်ကွက်လိုပါက ခိုင်လုံသောအထောက်အထားများ၊ မှတ်ပုံတင်စာချုပ်စာတမ်းများ၊ တရားရုံးဒီကရီများဖြင့် (၁၄)ရက်အတွင်း ကန့်ကွက်နိုင်ပါသည်။

မြို့ပြစီမံကိန်းနှင့်
မြေစီမံခန့်ခွဲမှုဌာန
မန္တလေးမြို့တော်
စည်ပင်သာယာရေးကော်မတီ

ရန်ကုန်မြို့၊ သာကေတမြို့နယ်၊ မြေတိုင်းရပ်ကွက်အမှတ် (၃/ရန်ပြေ)၊ ရန်ပြေ(၁၉)လမ်း၊ မြေကွက်အမှတ် (၁၁၃၅/ခ)၊ အကျယ်အဝန်း (အလျား ၂၀ ပေ x အနံ ၆၀ ပေ)ရှိ ဒေါ်တင်တင်ခိုင် [၁၀/မလမ (နိုင်) ၁၂၃၂၂၆] အမည်ပေါက် ဂရန်မြေကွက်နှင့်ပတ်သက်၍ ကန့်ကွက်နိုင်ပါကြောင်း

အထက်ဖော်ပြပါ မြေကွက်နှင့်သုံးထပ်အဆောက်အအုံအပါအဝင် အကျိုးခံစားခွင့်များအားလုံးကို တရားဝင် လွှဲပြောင်းရောင်းချပိုင်ခွင့်ရှိကြောင်း ဝန်ခံကတိပြုသူ ဒေါ်တင်တင်ခိုင် [၁၀/မလမ(နိုင်) ၁၂၃၂၂၆]ထံမှ ကျွန်ုပ်၏မိတ်ဆွေဖြစ်သူ ဦးညီညီထွန်း [၁၁/စတန(နိုင်) ၀၀၂၁၀၅]က အပြီးအပိုင်ဝယ်ယူရန် ရောင်းဖိုးငွေ၏ တစ်စိတ်တစ်ဒေသကို ပေးချေထားပြီးဖြစ်၍ ပိုင်ရေးဆိုင်ခွင့်ရှိသူများအနေဖြင့် ကန့်ကွက်လိုပါက ဤကြော်ငြာပါသည့်နေ့မှစ၍ (၇)ရက်အတွင်း တိကျခိုင်လုံသော ပိုင်ဆိုင်မှုအထောက်အထား(မူရင်း)များဖြင့် ကျွန်ုပ်ထံ လာရောက်ကန့်ကွက်နိုင်ပါသည်။ သတ်မှတ်ရက်ကျော်လွန်ပါက အရောင်းအဝယ်ကိစ္စကို ဥပဒေနှင့်အညီ ဆက်လက်ဆောင်ရွက်သွားမည်ဖြစ်ကြောင်း အများသိစေရန် ကြေညာအပ်ပါသည်။

လွှဲအပ်ညွှန်ကြားမှုအရ
ဦးပြည့်ဖြိုးသူ (LL.B) အထက်တန်းရှေ့နေ (စဉ်– ၄၆၁၄၀)
အမှတ်(၅၈)၊ ပထမထပ်၊ မဟာဗန္ဓုလပန်းခြံလမ်း၊ ကျောက်တံတားမြို့နယ်၊
ရန်ကုန်မြို့။ ဖုန်း –၀၉–၄၂၄၄၉၈၆၈

ကန့်ကွက်နိုင်ကြောင်းကြော်ငြာ

ဒဂုံမြို့သစ်(မြောက်ပိုင်း)မြို့နယ်၊မြေတိုင်းရပ်ကွက်အမှတ်-၃၁၊မြေကွက်အမှတ်-၂၉၂၊မြေကွက်တည်နေရာအမှတ်-၂၉၂၊လှိုင်သီတာလမ်း၊(၃၁)ရပ်ကွက်ဒဂုံမြို့သစ်(မြောက်ပိုင်း)မြို့နယ်၊ဦးလွှမ်းမိုးဇေယျ(၁၂/ကမရ(နိုင်)၀၅၆၆၆၄)၊ဒေါ်စုစုနိုင်(၁၄/ဟသတ(နိုင်)၂၁၉၈၈၇)အမည်ပေါက်နှစ်(၆၀)မြေငှားစာချုပ်(ဂရန်)မြေအားမြေအမည်ပေါက်(၂)ဦးအနက်ဦးလွှမ်းမိုးဇေယျ(ခင်ပွန်း)ကွယ်လွန်သဖြင့်ကျန်အမည်ပေါက်-ဒေါ်စုစုနိုင်(၁၄/ဟသတ(နိုင်)၂၁၉၈၈၇)မှတစ်ဦးတည်းသောတရားဝင်ဇနီးဖြစ်ကြောင်းနှင့်၄င်းမှလွဲ၍အခြားသောဇနီးမယားတစ်ဦးတစ်ယောက်မျှမရှိပါကြောင်း၊၄င်းတစ်ဦးတည်းသာလျှင်တရားဝင်အမွေဆက်ခံပိုင်ဆိုင်ခွင့်ရှိပါကြောင်းနှင့်၄င်းမှလွဲ၍အခြားသောအမွေဆက်ခံပိုင်ဆိုင်မည့်သူတစ်ဦးတစ်ယောက်မျှမရှိပါကြောင်းကျမ်းကျိန်လွှာ၊ထောက်ခံကျမ်းကျိန်လွှာ(၂)စောင်၊သေဆုံးမှုလက်မှတ်၊အိမ်ထောင်စုလူဦးရေစာရင်း၊နှစ်(၆၀)မြေငှားစာချုပ်(ဂရန်)တို့တင်ပြ၍ပိုင်ဆိုင်ကြောင်းစာချုပ်ချုပ်ဆိုရန်မြေပုံကူးလျှောက်ထားလာခြင်းအားတရားဝင်နိုင်လုံသောအထောက်အထားများဖြင့်ဤကြော်ငြာပါသည့်နေ့မှစ၍(၇)ရက်အတွင်းကန့်ကွက်နိုင်ပါကြောင်းနှင့်ကန့်ကွက်မှုမရှိပါကလုပ်ထုံးလုပ်နည်းအတိုင်းဆက်လက်ဆောင်ရွက်ပေးမည်ဖြစ်ပါကြောင်းအသိပေးကြေညာအပ်ပါသည်။

ဌာနမှူး(ဒုတိယညွှန်ကြားရေးမှူးချုပ်)
မြို့ပြမြေစီမံခန့်ခွဲမှုဌာန၊ရန်ကုန်မြို့တော်စည်ပင်သာယာရေးကော်မတီ

ကန့်ကွက်နိုင်ကြောင်း ကြေညာခြင်း

နေပြည်တော် ဇမ္ဗူသီရိမြို့၊ သပြေကုန်းရပ်ကွက်၊ မြေတိုင်းရပ်ကွက်အမှတ်(၁/သပြေကုန်း)ရှိ ဒေါ်စန်းမြင့် (ဘ) ဦးအောင်မြင့်[၁၂/တကန(နိုင်)၀၇၇၃၄၅] အမည်ပေါက် မြေကွက်အမှတ်(၆၀၃)၊ ဧရိယာ(၀.၀၈၂)ဧက၏ မြေပေးမိန့်(မူရင်း) ပျောက်ဆုံးသွားသဖြင့် မြေပေးမိန့် (မိတ္တူမှန်) ထုတ်ယူခွင့်ပြုပါရန် အမည်ပေါက်သူမှ ပျောက်ဆုံးသွားသည်မှာ မှန်ကန်ကြောင်း တရားရုံးကျမ်းကျိန်လွှာ မှတ်ပုံတင်အမှတ်(၁၄၈၁/၂၀၂၅)၊ ဝန်ခံကတိပြုချက်၊ ပတ်ဝန်းကျင်အသိသက်သေ(၃)ဦး သက်သေထွက်ဆိုချက်၊ ရပ်ကွက်/ရဲစခန်းထောက်ခံချက်၊ နိုင်ငံသားစိစစ်ရေးကတ်၊ အိမ်ထောင်စုလူဦးရေစာရင်းမူရင်းများတင်ပြပြီး လျှောက်ထားလာပါသဖြင့် ကန့်ကွက်လိုသူများအနေဖြင့် တရားဝင်ပိုင်ဆိုင်မှုစာချုပ်စာတမ်းများ၊ တရားရုံးအမိန့်ဒီကရီများ အထောက်အထားခိုင်လုံစွာတင်ပြ၍ နေပြည်တော်စည်ပင်သာယာရေးကော်မတီ၊ မြို့ပြစီမံကိန်းနှင့် မြေစီမံခန့်ခွဲမှုဌာနသို့ ဤကြေညာချက်ပါရှိသည့်ရက်မှစ၍ ရက်ပေါင်း(၃၀)ရက်အတွင်း လာရောက်ကန့်ကွက်နိုင်ကြောင်းနှင့် သတ်မှတ်ကာလအတွင်း ကန့်ကွက်မှုမရှိပါက ဌာန၏လုပ်ထုံးလုပ်နည်းများနှင့်အညီ မြေပေးမိန့်(မူရင်း)ကို ပယ်ဖျက်၍ မိတ္တူမှန်လျှောက်ထားလာမှုအား ဆက်လက်ဆောင်ရွက်ပေးသွားမည်ဖြစ်ကြောင်း ကြေညာလိုက်သည်။

မြို့ပြစီမံကိန်းနှင့်မြေစီမံခန့်ခွဲမှုဌာန
နေပြည်တော်စည်ပင်သာယာရေးကော်မတီ

ကန့်ကွက်နိုင်ကြောင်း အများသိစေရန်ကြေညာခြင်း

ရန်ကုန်တိုင်းဒေသကြီး၊ သန်လျင်မြို့နယ်၊ ဗိုလ်ချုပ်ကျေးရွာ၊ ကွင်းအမှတ်– ၆၇၆–A၊ ဗိုလ်ချုပ်ရွာမကွင်း၊ ဦးပိုင်အမှတ်(၃၄/၂)၊ ဦးကျော်ကိုကိုနှင့် ဦးကျော်ဆန်းဝင်းအမည်ပေါက် မြေကွက်အတွင်းမှ မြေကွက်အမှတ်(၈၄)၊ (၄၀ပေx၆၀ပေ)ရှိ မြေကွက်နှင့် ယင်းမြေကွက်ပေါ်ရှိ အကျိုးခံစားခွင့်အရပ်ရပ်အားလုံးတို့ကို လွှဲပြောင်းရောင်းချပိုင်ခွင့်ရှိသူဟု ဝန်ခံကတိပြုသူ ဒေါ်အိအိခင် [၁၂/တကန(နိုင်)၀၀၁၆၀၅]ထံမှ ကျွန်ုပ်၏မိတ်ဆွေဖြစ်သူ ဦးမင်းထက်အောင်[၁၄/ကလန(ပြု)၀၀၀၆၃၈]က အပြီးအပိုင်ဝယ်ယူရန်အတွက် စရန်ငွေတစ်စိတ်တစ်ဒေသ ပေးချေထားပြီးဖြစ်သောကြောင့် ကန့်ကွက်မည့်သူရှိပါက စာရွက်စာတမ်း(မူရင်း)များနှင့်တကွ ဤကြော်ငြာပါသည့်နေ့ရက်မှ (၁၄)ရက်အတွင်း ကျွန်ုပ်ထံသို့ လာရောက်ကန့်ကွက်နိုင်ပါသည်။ သတ်မှတ်ရက်အတွင်း ကန့်ကွက်မည့်သူမရှိပါက ဥပဒေနှင့်အညီ အရောင်းအဝယ်ကို ပြီးမြောက်အောင်မြင်သည်အထိ ဆက်လက်ဆောင်ရွက်သွားမည်ဖြစ်ကြောင်း အများသိစေရန် ကြေညာအပ်ပါသည်။

လွှဲအပ်ညွှန်ကြားချက်အရ–
ဒေါ်သီရိဦး (LL.B) (LL.M)
တရားလွှတ်တော်ရှေ့နေ (စဉ်– ၁၁၂၃၀)
အမှတ်(၉)၊ မဂ္ဂင်လမ်း၊ ပဲခူးစုရပ်ကွက်၊ သန်လျင်မြို့။
ဖုန်း–၀၉–၄၂၀၁၉၇၈၆၊ ၀၉–၇၉၉၂၂၉၁၈၃

ကန့်ကွက်နိုင်ကြောင်းကြော်ငြာ

ဒဂုံမြို့သစ်(မြောက်ပိုင်း)မြို့နယ်၊မြေတိုင်းရပ်ကွက်အမှတ်-၃၅၊မြေကွက်အမှတ်-၁၀၅၇၊မြေကွက်တည်နေရာအမှတ်-၁၀၅၇၊ဗိုလ်မင်းရောင်လမ်း၊(၃၅)ရပ်ကွက်၊ဒဂုံမြို့သစ်(မြောက်ပိုင်း)မြို့နယ်ဦးအောင်တင်(ဝိုင်ဒီအင်န်-071047)အမည်ပေါက်နှစ်(၆၀)မြေငှားစာချုပ်(ဂရန်)မြေအားဒဂုံမြို့သစ်(မြောက်ပိုင်း)မြို့နယ်တရားရုံး၊တရားမကြီးမှုအမှတ်-၁၈၂/၂၀၂၅ဖြင့်ဦးချွန်းချွန်း(ခ)ဦးအောင်ကျော်စိုးဝင်းမှ(တရားလို)ပြု၍ဦးအောင်တင်အပေါ်(တရားပြိုင်)ထားကာ"ပဋိညာဉ်အတိုင်းအရောင်းအဝယ်မှတ်ပုံတင်စာချုပ်ချုပ်ဆိုပေးစေလိုမှု"ဖြင့်စွဲဆိုခဲ့ရာစရိတ်နှင့်တကွအနိုင်ဒီကရီချမှတ်သည့်(၁၇-၉-၂၀၂၅)ရက်စွဲပါစီရင်ချက်နှင့်ဒီကရီ၊တရားမဇာရီမှုအမှတ်-၁၇၈/၂၀၂၅၏(၂၉-၁၀-၂၀၂၅)ရက်စွဲပါအမိန့်နှင့်နေ့စဉ်မှတ်တမ်း၊တရားရုံးကိုယ်စားမြေပုံမြေရာဇဝင်ကူးယူရန်အတွက်ဘီလစ်ခန့်အပ်ကြောင်း(၆-၁၁-၂၀၂၅)ရက်စွဲပါအကြောင်းကြားစာ၊နှစ်(၆၀)မြေငှားစာချုပ်(ဂရန်)တို့တင်ပြ၍ဘီလစ်စာရေးကြီးဒေါ်လှဲ့လှဲ့နိုင်မှအရောင်းအဝယ်မှတ်ပုံတင်စာချုပ်ချုပ်ဆိုရန်မြေပုံကူးလျှောက်ထားလာရာတရားဝင်နိုင်လုံသောအထောက်အထားများဖြင့်ဤကြော်ငြာပါသည့်နေ့မှစ၍(၇)ရက်အတွင်းကန့်ကွက်နိုင်ပါကြောင်းနှင့်ကန့်ကွက်မှုမရှိပါကလုပ်ထုံးလုပ်နည်းအတိုင်းဆက်လက်ဆောင်ရွက်ပေးမည်ဖြစ်ပါကြောင်းအသိပေးကြေညာအပ်ပါသည်။

ဌာနမှူး(ဒုတိယညွှန်ကြားရေးမှူးချုပ်)
မြို့ပြမြေစီမံခန့်ခွဲမှုဌာန၊ရန်ကုန်မြို့တော်စည်ပင်သာယာရေးကော်မတီ

ကန့်ကွက်နိုင်ကြောင်းကြော်ငြာ

မရမ်းကုန်းမြို့နယ်၊မြေတိုင်းရပ်ကွက်အမှတ်-၂၂သမိုင်း၊မြေကွက်အမှတ်-၂/အ-၄၆၊ဧရိယာ(၀.၁၂၇)ဧက၊မြေကွက်တည်နေရာအမှတ်(၂/အ-၄၆)၊သာယာအေးရိပ်သာလမ်း၊(၃)ရပ်ကွက်၊မရမ်းကုန်းမြို့နယ်၊ဒေါ်တင်တင်လေး(PBU-၀၀၀၁၂၃)အမည်ပေါက်B-မြေပိုင်မြေ(လ/န၃၉)(အိမ်ယာမြေသတ်မှတ်)မြေအားပိုင်ဆိုင်ကြောင်းစာချုပ်အမှတ်-၁၁၂၄၇/၂၀၂၃(၂၀-၁၂-၂၀၂၃)ဖြင့်ဒေါ်ခင်ကြီးမောင်၊ဦးဖိုးသာရောက်၊ဒေါ်အေးအေးရွှေမောင်၊ဒေါ်ဝင်းမြင့်မောင်တို့မှပိုင်ဆိုင်လာပြီး၄င်းတို့(၄)ဦးအနက်စွန့်လွှတ်စာချုပ်အမှတ်-၈၉၉၅/၂၀၂၃(၂၀-၁၂-၂၀၂၃)ဖြင့်တရားဝင်မခွဲစိတ်ရသေးသည့်မြေကွက်ကြီး၏(၂၀ပေ×၈၅ပေ)ခန့်ရှိမြေအားပိုင်ဆိုင်လာသူဒေါ်ဝင်းမြင့်မောင်(၅/ဒပယ(နိုင်)၀၀၃၆၁၉)မှအမည်ပေါက်စာချုပ်၊ပိုင်ဆိုင်စာချုပ်၊အပြန်အလှန်စွန့်လွှတ်စာချုပ်၊နိုင်ငံသားစိစစ်ရေးကတ်၊တစ်ဖက်သတ်မြေကွက်ခွဲစိတ်တိုင်းတာခွင့်ပြုပါရန်(၁၀-၁၁-၂၀၂၅)ရက်စွဲပါစာတို့ကိုတင်ပြ၍မြေကွက်ခွဲစိတ်ရန်မြေပုံကူးနှင့်မြေတိုင်းလျှောက်ထားလာရာတရားဝင်နိုင်လုံသောအထောက်အထားများဖြင့်ဤကြော်ငြာပါသည့်နေ့မှစ၍(၇)ရက်အတွင်းကန့်ကွက်နိုင်ပါကြောင်းနှင့်ကန့်ကွက်မှုမရှိပါကလုပ်ထုံးလုပ်နည်းအတိုင်းဆက်လက်ဆောင်ရွက်ပေးမည်ဖြစ်ပါကြောင်းအသိပေးကြေညာအပ်ပါသည်။

ဌာနမှူး(ဒုတိယညွှန်ကြားရေးမှူးချုပ်)
မြို့ပြမြေစီမံခန့်ခွဲမှုဌာန၊ရန်ကုန်မြို့တော်စည်ပင်သာယာရေးကော်မတီ

ကန့်ကွက်နိုင်ကြောင်းကြော်ငြာ

ဒဂုံမြို့သစ်(မြောက်ပိုင်း)မြို့နယ်၊ မြေတိုင်းရပ်ကွက်အမှတ်-၃၁၊ မြေကွက်အမှတ်-၇၅၅၊ မြေကွက်တည်နေရာအမှတ်-၇၅၅၊ လှိုင်သီရိလမ်း၊ ၃၁ ရပ်ကွက်၊ ဒဂုံမြို့သစ်(မြောက်ပိုင်း)မြို့နယ်၊ ဦးအေးမောင် (CG-082254) အမည်ပေါက် နှစ်(၆၀)မြေငှားစာချုပ်(ဂရန်)မြေအား မြေအမည်ပေါက် ဦးအေးမောင် (CG-082254) (၁၂/ဥကတ (နိုင်) ၀၅၁၆၆၅) ထံမှ အရောင်းအဝယ်စာချုပ်အမှတ်-၃၇၅၄/၂၀၀၆ (၁၇.၁၀.၂၀၀၆) ဖြင့် ဒေါ်အေးနော်ဇာ (၄/မတပ (နိုင်) ၀၂၃၃၈၇)မှ ဝယ်ယူပြီး အရောင်းအဝယ်စာချုပ်၊ နှစ်(၆၀) မြေငှားစာချုပ်(ဂရန်)တို့တင်ပြ၍ အမည်ပြောင်းလျှောက်ထားလာရာ ၂၀၁၀ ခုနှစ်တွင် GP ဒေါ်စုမြတ်ထွေး မှ ဘဏ်ချေးရန် မြေပုံမြေရာဇဝင်လျှောက်ထားခဲ့မှုနှင့်ပတ်သက်၍ ဘဏ်ချေးရန်မြေပုံမြေရာဇဝင် ထုတ်ယူခဲ့သော်လည်း အထားအသိုမှားယွင်းကာ ပျောက်ဆုံးသွားခဲ့သည်မှာမှန်ကန်ကြောင်း၊ နှစ်(၆၀)ဂရန်မူရင်းမှာလည်း ၄င်း၏လက်ဝယ်တွင်ရှိပါကြောင်း၊ အရှုပ်အရှင်းတစ်စုံတစ်ရာပေါ်ပေါက်လာပါကတာဝန်ယူဖြေရှင်းပေးမည်ဖြစ်ကြောင်းကျမ်းကျိန်လွှာနှင့်အတူ ရှင်းလင်းတင်ပြလာပါသဖြင့် ဒေါ်အေးနော်ဇာ ၏ အမည်ပြောင်းလျှောက်ထားလာခြင်းအား တရားဝင်နိုင်လုံသောအထောက်အထားများဖြင့် ဤကြော်ငြာပါသည့်နေ့မှစ၍ (၇)ရက်အတွင်း ကန့်ကွက်နိုင်ပါကြောင်း နှင့် ကန့်ကွက်မှုမရှိပါက လုပ်ထုံးလုပ်နည်းအတိုင်း ဆက်လက်ဆောင်ရွက်ပေးမည်ဖြစ်ပါကြောင်း အသိပေးကြေညာအပ်ပါသည်။

ဌာနမှူး(ဒုတိယညွှန်ကြားရေးမှူးချုပ်)
မြို့ပြမြေစီမံခန့်ခွဲမှုဌာန
ရန်ကုန်မြို့တော်စည်ပင်သာယာရေးကော်မတီ

ကန့်ကွက်နိုင်ကြောင်းကြော်ငြာ

ဒေါပုံမြို့နယ်၊ မြေတိုင်းရပ်ကွက်အမှတ်– ၁/ဗမာအေး၊ မြေကွက်အမှတ်–၁၀၁(က+ခ)၊ (၀.၀၂၈)ဧက၊ မြေကွက်တည်နေရာအမှတ်–၁၀၁(က+ခ)၊ ဘုရင့်နောင်လမ်း၊ ဗမာအေးရပ်ကွက်၊ ဒေါပုံမြို့နယ်၊ ၁။ ဒေါ်လှကြည် (CF–၀၅၄၆၈၅)၊ ၂။ ဦးသိန်း (CM – ၀၀၆၆၁၂) အမည်ပေါက် နှစ်(၆၀)ဂရန်မြေအား အမည်ပေါက် ဒေါ်လှကြည်၊ ဦးသိန်းတို့အပေါ် တရားပြိုင်ထားကာ ဦးသိန်းထိုက်စိုး၊ ဦးမာမက်အပ်ဒူလ်ဟောက်တို့မှ တရားလိုပြုလုပ်၍ ဒေါပုံမြို့နယ်တရားရုံး၌ ၂၀၂၄ ခုနှစ်၊ တရားမကြီးမှုအမှတ်– ၅၆ ဖြင့် ပဋိညာဉ် အတိုင်း မြေနှင့်အိမ် အရောင်းအဝယ်မှတ်ပုံတင်စာချုပ် ချုပ်ဆိုပေးစေလိုမှုဖြင့် တရားစွဲဆိုခြင်းအပေါ် အနိုင်ဒီကရီချမှတ်သည့် (၁၄–၁၁–၂၀၂၄)ရက်စွဲပါ စီရင်ချက်ဒီကရီအမိန့် တာဝန်ခံမိတ္တူမှန်၊ ဒေါပုံမြို့နယ်တရားရုံး၊ ၂၀၂၄ ခုနှစ်၊ တရားမဇာရီမှုအမှတ်– ၃၅/၂၀၂၄ ၏ (၂၇–၁၂–၂၀၂၄)ရက်စွဲပါ တရားရုံးနေ့စဉ်မှတ်တမ်း တာဝန်ခံမိတ္တူမှန်၊ ဒေါပုံမြို့နယ်တရားရုံး၏ (၈–၅–၂၀၂၅) ရက်စွဲပါ စာအမှတ်၊ ၃၁၀(က)/၁၃–၁/၂၀၂၅ ဖြင့် ဘီလစ်ခန့်စာတို့အရ တရားရုံးများကိုယ်စား ဘီလစ်ဦးဆောင်းလွင်ဦး [၁၂/တမန(နိုင်) ၀၂၉၅၃၁] မှ ဂရန်မူရင်း၊ နိုင်ငံသားစိစစ်ရေးကတ်တို့တင်ပြ၍ အရောင်းအဝယ် မှတ်ပုံတင်စာချုပ်ချုပ်ဆိုရန် မြေပုံကူးလျှောက်ထားလာရာ တရားဝင်ခိုင်လုံသော အထောက်အထားများဖြင့် ဤကြော်ငြာပါသည့်နေ့မှစ၍ (၇)ရက်အတွင်း ကန့်ကွက်နိုင်ပါကြောင်းနှင့် ကန့်ကွက်မှုမရှိပါက လုပ်ထုံးလုပ်နည်းအတိုင်း ဆက်လက်ဆောင်ရွက်ပေးမည်ဖြစ်ပါကြောင်း အသိပေးကြေညာအပ်ပါသည်။

ဌာနမှူး (ဒုတိယညွှန်ကြားရေးမှူးချုပ်)
မြို့ပြမြေစီမံခန့်ခွဲမှုဌာန
ရန်ကုန်မြို့တော်စည်ပင်သာယာရေးကော်မတီ

ကန့်ကွက်နိုင်ကြောင်း အများသိစေရန်ကြော်ငြာခြင်း

ရန်ကုန်တိုင်းဒေသကြီး၊ ဒလမြို့နယ်၊ မြေတိုင်းရပ်ကွက်အမှတ်(၄)/ကျန်စစ်သားရပ်ကွက်၊ နတ်မောက်လမ်း၊ မြေကွက်အမှတ်(၂၁၅၅)၊ အကျယ်အဝန်း(၂၅x၅၀)ပေရှိ ဦးဝင်းနောင်+၁ အမည်ပေါက် မြေကွက်အရောင်းအဝယ်ကိစ္စအား ကန့်ကွက်နိုင်ပါကြောင်း ကြေညာခြင်း။

အထက်ဖော်ပြပါ အိမ်ခြံမြေကို အရပ်ကတိစာချုပ်အဆင့်ဆင့်ဖြင့် ဝယ်ယူလက်ရှိထားပိုင်ဆိုင်ပြီး ရောင်းချပိုင်ခွင့်ရှိကြောင်းနှင့် အရှုပ်အရှင်းကင်းရှင်းကြောင်း ဝန်ခံကတိပြုသူ ဒေါ်အေးသူဇာလင်း [၁၂/ဒလန(နိုင်)၀၄၅၃၈၁]ထံမှ ကျွန်ုပ်၏မိတ်ဆွေဖြစ်သူ ဦးနေထွန်းလင်း [၉/ မရမ(နိုင်)၀၈၇၉၇၄] ကိုင်ဆောင်သူက အပြီးအပိုင်ဝယ်ယူရန် ရောင်းဖိုးငွေ၏ တစ်စိတ်တစ်ဒေသကို စရန်ငွေအဖြစ် ပေးချေထားပြီးဖြစ်ပါသည်။ ထိုအရောင်းအဝယ်ကိစ္စနှင့်ပတ်သက်၍ ကန့်ကွက်လိုသူများရှိပါက ကြေညာပါသည့်နေ့မှစ၍ (၁၄)ရက်အတွင်း စာချုပ်စာတမ်း ပါမစ်(မူရင်း)များနှင့်တကွ ကျွန်ုပ်ထံလာရောက်ကန့်ကွက်နိုင်ပါသည်။ သတ်မှတ်ရက်ကျော်လွန်ပါက အရောင်းအဝယ်ကိစ္စကို ဥပဒေနှင့်အညီ ပြီးမြောက်အောင် ဆက်လက်ဆောင်ရွက်သွားမည်ဖြစ်ကြောင်း ကြေညာအပ်ပါသည်။

လွှဲအပ်ညွှန်ကြားချက်အရ
ဦးတင်အောင်(ဥပဒေဘွဲ့) တရားလွှတ်တော်ရှေ့နေ(စဉ်-၇၄၆၉/၂၀၀၇)
အမှတ်(၁၇၆)၊ လမ်း(၄၀)၊ ကျောက်တံတားမြို့နယ်၊
ရန်ကုန်တိုင်းဒေသကြီး။ ၀၉-၄၅၀၇၅၅၇၄၄

ရန်ကုန်တိုင်းဒေသကြီး၊ လှိုင်သာယာမြို့နယ်၊ မြေတိုင်းရပ်ကွက်-၁၀-သောင်ကြီးမြောက်)၊ လူနေရပ်ကွက်အမှတ်-၁၂၊ ပေါ်ဆန်းမွှေး(၄)လမ်း၊ မြေကွက်အမှတ်-၅၁၉(ခ)၊ အကျယ်ပေ(၂၀x၆၀)ရှိ ဒေါ်မော်မော်ဝင်းကြည်အမည်ပေါက် မြေချပါမစ်ထွက်ရှိထားသော အိမ်မြေနှင့်ပတ်သက်၍ ကန့်ကွက်နိုင်ကြောင်းကြေညာခြင်း

အထက်ဖော်ပြပါအိမ်မြေအား (၂၀၀၆)ခုနှစ်တွင် ဝယ်ယူ၍ လက်ဝယ်ထားရှိပိုင်ဆိုင်သူပိုင်ရှင် ဒေါ်နော်အယ်လင်း[၁၂/အစန(နိုင်)၀၆၉၅၈၄]မှ ပါမစ်အမည်ပေါက်ပိုင်ရှင် ဒေါ်မော်မော်ဝင်းကြည် ရောင်းချခဲ့သည့် စာချုပ်မူရင်းမှာ ပျောက်ဆုံးနေပြီး အဆိုပါစာချုပ်မူရင်းနှင့်ပတ်သက်၍ အရှုပ်အရှင်းမရှိကြောင်း ဝန်ခံကတိပြု၍ ကျန်ဆက်စပ်စာချုပ်မူရင်းများ ပေးအပ်ရောင်းချခြင်းအပေါ် ဝယ်ယူရန်အတွက် ကျွန်ုပ်မိတ်ဆွေဖြစ်သူ ဒေါ်ကွမ်ဖိန်းမှ စရန်ငွေတစ်စိတ်တစ်ဒေသ ပေးချေထားပြီးဖြစ်သောကြောင့် အထက်ဖော်ပြပါအိမ်မြေ၏ ပိုင်ရေးဆိုင်ခွင့်နှင့်ပတ်သက်ပြီး ကန့်ကွက်လိုသူမည်သူမဆို ယနေ့မှစ၍ (၇)ရက်အတွင်း အိမ်မြေပိုင်ဆိုင်မှုအထောက်အထားမူရင်းများနှင့်အတူ ကျွန်ုပ်ထံသို့ လူကိုယ်တိုင်လာရောက် ကန့်ကွက်နိုင်ပါကြောင်းနှင့် ကန့်ကွက်မည့်သူမရှိပါက အရောင်းအဝယ်အား ဥပဒေနှင့်အညီ ဆက်လက်ဆောင်ရွက်သွားမည်ဖြစ်ကြောင်း အများသိစေရန် ကြေညာအပ်ပါသည်။

လွှဲအပ်ညွှန်ကြားသူ	**လွှဲအပ်ညွှန်ကြားချက်အရ**
ဒေါ်ကွမ်ဖိန်း[၉/မကန(နိုင်)၁၉၃၆၉၀]	**ဒေါ်ခင်မာလွင်(LL.B.D.B.L)**
လယ်ဦး(၅)၊ မိုးကုတ်မြို့။	**တရားလွှတ်တော်ရှေ့နေ(စဉ်-၇၆၅၂)**
	အမှတ်-၁၉၂၊ ဗိုလ်ချုပ်လမ်း၊
	(၂)ရပ်ကွက်၊ ရွှေပြည်သာမြို့နယ်။
	ဖုန်း-၀၉-၅၁၈၉၆၈၉

ရန်ကုန်တိုင်းဒေသကြီး၊ ဒဂုံမြို့သစ်(တောင်ပိုင်း)မြို့နယ်၊ မြေတိုင်းရပ်ကွက်အမှတ်-၁၀၅၊ လူနေရပ်ကွက်အမှတ်-၁၀၅၊ ငုရွှေဝါလမ်း၊ မြေကွက်အမှတ်-၈၉(ခ)၊ အကျယ်ပေ(၂၀x၆၀)ရှိ ဒေါ်မဲတူအမည်ပေါက် မြေချပါမစ်ထွက်ရှိထားသော အိမ်မြေနှင့်ပတ်သက်၍ ကန့်ကွက်နိုင်ကြောင်း ကြေညာခြင်း

အထက်ဖော်ပြပါအိမ်မြေအား ပါမစ်အမည်ပေါက်ပိုင်ရှင် ဒေါ်မဲတူထံမှ အရပ်ကတိစာချုပ်အဆက်ဆက်ဖြင့် ဝယ်ယူ၍ လက်ဝယ်ထားရှိပိုင်ဆိုင်သူ ပိုင်ရှင် ဒေါ်ဝတ်ရည်ကျော် [၁၄/ဂခမ(နိုင်)၁၅၀၈၅၆]ထံမှ ဝယ်ယူရန်အတွက် ကျွန်ုပ်မိတ်ဆွေဖြစ်သူ ဒေါ်အေးသန္တာမောင်မှ စရန်ငွေတစ်စိတ်တစ်ဒေသ ပေးချေထားပြီးဖြစ်သောကြောင့် အထက်ဖော်ပြပါအိမ်မြေ၏ ပိုင်ရေးဆိုင်ခွင့်နှင့်ပတ်သက်ပြီး ကန့်ကွက်လိုသူမည်သူမဆို ယနေ့မှစ၍ (၁၄)ရက်အတွင်း အိမ်မြေပိုင်ဆိုင်မှုအထောက်အထားမူရင်းများနှင့်အတူ ကျွန်ုပ်ထံသို့ လူကိုယ်တိုင်လာရောက် ကန့်ကွက်နိုင်ပါကြောင်းနှင့် ကန့်ကွက်မည့်သူမရှိပါက အရောင်းအဝယ်အား ဥပဒေနှင့်အညီ ဆက်လက်ဆောင်ရွက်သွားမည်ဖြစ်ကြောင်း အများသိစေရန် ကြေညာအပ်ပါသည်။

လွှဲအပ်ညွှန်ကြားသူ	**လွှဲအပ်ညွှန်ကြားချက်အရ**
ဒေါ်အေးသန္တာမောင်	**ဒေါ်ခင်မာလွင်(LL.B.,D.B.L)**
[၇/ပမန(နိုင်)၁၃၁၅၄၆]	**တရားလွှတ်တော်ရှေ့နေ(စဉ်-၇၆၅၂)**
တိုက်-၄၃၊ အခန်းအမှတ်-၁၀၃၊	**အမှတ်-၁၉၂၊ ဗိုလ်ချုပ်လမ်း၊**
(၁၄၆)ရပ်ကွက်၊ ဒဂုံမြို့သစ်	**(၂)ရပ်ကွက်၊ ရွှေပြည်သာမြို့နယ်။**
(တောင်ပိုင်း)မြို့နယ်။	**ဖုန်း-၀၉-၅၁၈၉၆၈၉**

ရန်ကုန်တိုင်းဒေသကြီး၊ ရွှေပြည်သာမြို့နယ်၊ မြေတိုင်းရပ်ကွက်အမှတ်-င-၁၁၊ လူနေရပ်ကွက်အမှတ်-၄၊ ပန်းခြံ(၅)လမ်း၊ မြေကွက်အမှတ်-၁၂၆၊ အကျယ်ပေ(၆၀x၆၀)ရှိ ဦးခင်မောင်မောင်အမည်ပေါက် မြေချပါမစ်ထွက်ရှိထားသော မြေကွက်နှင့်ပတ်သက်၍ ကန့်ကွက်နိုင်ကြောင်းကြေညာခြင်း

အထက်ဖော်ပြပါမြေကွက်အား ပါမစ်အမည်ပေါက်ပိုင်ရှင် ဦးခင်မောင်မောင် ကွယ်လွန်ပြီးနောက် အမွေဆက်ခံပိုင်ဆိုင်ထားသည့်သမီးဖြစ်သူ ဒေါ်ကေသွယ်မောင်မောင်ထံမှ အရပ်ကတိစာချုပ်အဆက်ဆက်ဖြင့် ဝယ်ယူ၍ လက်ဝယ်ထားရှိပိုင်ဆိုင်သူပိုင်ရှင် ဒေါ်ချိုချိုရီ[၁၂/ပဘတ(နိုင်)၀၁၉၄၀၆]ထံမှ ဝယ်ယူရန်အတွက် ကျွန်ုပ်မိတ်ဆွေဖြစ်သူ ဦးမင်းခေါင်မှ စရန်ငွေတစ်စိတ်တစ်ဒေသ ပေးချေထားပြီးဖြစ်သောကြောင့် အထက်ဖော်ပြပါမြေကွက်၏ ပိုင်ရေးဆိုင်ခွင့်နှင့်ပတ်သက်ပြီး ကန့်ကွက်လိုသူမည်သူမဆို ယနေ့မှစ၍ (၁၄)ရက်အတွင်း မြေကွက်ပိုင်ဆိုင်မှုအထောက်အထားမူရင်းများနှင့်အတူ ကျွန်ုပ်ထံသို့ လူကိုယ်တိုင် လာရောက်ကန့်ကွက်နိုင်ပါကြောင်းနှင့် ကန့်ကွက်မည့်သူမရှိပါက အရောင်းအဝယ်အား ဥပဒေနှင့်အညီ ဆက်လက်ဆောင်ရွက်သွားမည်ဖြစ်ကြောင်း အများသိစေရန် ကြေညာအပ်ပါသည်။

လွှဲအပ်ညွှန်ကြားသူ	**လွှဲအပ်ညွှန်ကြားချက်အရ**
ဦးမင်းခေါင်	**ဒေါ်ခင်မာလွင်(LL.B.,D.B.L)**
[၁၂/လမန(နိုင်)၁၃၀၀၆၁]	**တရားလွှတ်တော်ရှေ့နေ(စဉ်-၇၆၅၂)**
တိုက်အမှတ်-၁၆/၁၇၊	**အမှတ်-၁၉၂၊ ဗိုလ်ချုပ်လမ်း၊**
မဟာဆွေ(၁)လမ်း၊	**(၂)ရပ်ကွက်၊ ရွှေပြည်သာမြို့နယ်။**
(၁၃)ရပ်ကွက်၊ လှိုင်မြို့နယ်။	**ဖုန်း-၀၉-၅၁၈၉၆၈၉**

ကန့်ကွက်နိုင်ပါကြောင်း အများသိစေရန်ကြေညာခြင်း

ရန်ကုန်တိုင်းဒေသကြီး၊ ရွှေပြည်သာမြို့နယ်၊ မြေတိုင်းရပ်ကွက်အမှတ်(ထ/၄၃)၊ မြေကွက်အမှတ်-၄၉/က၊ (ထ/၁၆)ရပ်ကွက်၊ သံလွင်(၁)လမ်း၊ ဧရိယာ (၂၀ ပေx၆၀ ပေ)ရှိ ပါမစ်မြေအမျိုးအစားမြေကွက်နှင့် ယင်းမြေကွက်ပေါ်တွင်ဆောက်လုပ်ထားသော အိမ်အပါအဝင် အကျိုးခံစားခွင့်အရပ်ရပ်အား ဒေါ်လှမြင့် [၁၂/လမတ(နိုင်)၀၁၅၉၉၃]က အရပ်ကတိစာချုပ်အဆင့်ဆင့်ဖြင့် ဝယ်ယူပိုင်ဆိုင်ထားပြီး လက်ဝယ်ထားရှိပိုင်ဆိုင်ပါကြောင်း၊ လွှဲပြောင်းရောင်းချခွင့်ရှိကြောင်း ဝန်ခံလျက် ရောင်းချရန်ကမ်းလှမ်းလာသည့်အပေါ် ကျွန်ုပ်မိတ်ဆွေ **ဦးနိုင်ဦးကျော် [၁၂/အလန(နိုင်)၀၄၀၁၆၉]**က အပြီးအပိုင်ဝယ်ယူရန် စရန်ငွေတစ်စိတ်တစ်ဒေသကို ပေးချေထားပြီးဖြစ်ပါ၍ ကန့်ကွက်လိုသူများရှိပါက ဤကြော်ငြာပါသည့်နေ့မှစ၍ (၇)ရက်အတွင်း ခိုင်လုံသော စာရွက်စာတမ်းအထောက်အထားမူရင်းများနှင့်တကွ ကျွန်ုပ်ထံသို့ ဆက်သွယ်၍ ကန့်ကွက်နိုင်ပါကြောင်းနှင့် ကန့်ကွက်သူများမရှိပါက ဥပဒေနှင့်အညီ အရောင်းအဝယ်အား ဆက်လက်ဆောင်ရွက်သွားမည်ဖြစ်ကြောင်း အများသိစေရန် ကြေညာအပ်ပါသည်။

ဦးနိုင်ဦးကျော် [၁၂/အလန(နိုင်)၀၄၀၁၆၉]၏လွှဲအပ်ညွှန်ကြားချက်အရ -
ဒေါ်ဇင်မာအောင် (LL.B., D.B.L., D.M.L., D.I.L)
တရားလွှတ်တော်ရှေ့နေ (စဉ်- ၁၂၂၂၃)
အမှတ်- ၇၃၊ ပန်းဆိုးတန်းလမ်း၊ ကျောက်တံတားမြို့နယ်၊
ရန်ကုန်တိုင်းဒေသကြီး။ ဖုန်း- ၀၉-၄၅၀၀၆၁၃၀၀

ကန့်ကွက်နိုင်ကြောင်း အများသိစေရန်ကြေညာခြင်း

ရန်ကုန်တိုင်းဒေသကြီး၊ ဒဂုံမြို့သစ်(တောင်ပိုင်း)မြို့နယ်၊ မြေတိုင်းရပ်ကွက်အမှတ်(၇၁)၊ မင်းရဲကျော်စွာ(၅)လမ်း၊ မြေကွက်အမှတ် (၁၆၅၃/ခ)၊ ဧရိယာအကျယ်(၂၀x၆၀)ပေရှိ မြေကွက်သည် ရန်ကုန်မြို့တော်စည်ပင်သာယာရေးကော်မတီ မြို့ပြမြေစီမံခန့်ခွဲမှုဌာနနှင့် မြေချပါမစ်တို့တွင် ဦးအောင်သိန်း (EI-၀၀၃၈၈၅) အမည်ပေါက်မှတ်သားတည်ရှိပြီး အဆိုပါမြေကွက်နှင့် ယင်းမြေကွက်ပေါ်ရှိ အဆောက်အဦအပါအဝင် အကျိုးခံစားခွင့်အရပ်ရပ်အားလုံးတို့ကို ပါမစ်အမည်ပေါက်ထံမှ အရောင်းအဝယ်အရပ်ကတိဆက်စပ်စာချုပ်ဖြင့် ဝယ်ယူပိုင်ဆိုင်ထားသူ ဒေါ်ဖြူဖြူဝင်း [၁၂/ဒဂတ(နိုင်)၀၈၄၃၅၅]မှ အဆိုပါအိမ်ခြံမြေကွက်အား မိမိမှ ရောင်းချပိုင်ခွင့်ရှိကြောင်းနှင့် အရှုပ်အရှင်းတစ်စုံတစ်ရာမရှိကြောင်း ဝန်ခံကတိပြုလျက် ရောင်းချရန်ကမ်းလှမ်းသဖြင့် ကျွန်ုပ်မိတ်ဆွေဖြစ်သူ ဒေါ်နီနီထွန်း [၁၁/သတန(နိုင်)၀၇၃၁၆၆]မှ စရန်ငွေပေးချေထားပြီးဖြစ်ပါသည်။ သို့ပါ၍ ကန့်ကွက်လိုသူများရှိပါက ဤကြေညာပါရှိသည့်နေ့စ၍ (၁၄)ရက်အတွင်း ပိုင်ဆိုင်မှုအထောက်အထားတရားဝင်စာချုပ်စာတမ်းမူရင်းများနှင့်တကွ ကျွန်ုပ်ထံ လာရောက်ကန့်ကွက်နိုင်ပါကြောင်းနှင့် သတ်မှတ်ရက်ကျော်လွန်ပါက အရောင်းအဝယ်ပြီးမြောက်သည်အထိ ဥပဒေနှင့်အညီ ဆက်လက်ဆောင်ရွက်သွားမည်ဖြစ်ကြောင်း အများသိစေရန် ကြေညာအပ်ပါသည်။

လွှဲအပ်ညွှန်ကြားချက်အရ
ဒေါ်ကြည်ဖြူသန့် (LL.B) အထက်တန်းရှေ့နေ (စဉ်-၅၃၆၂၁)
၀၉-၉၆၇၆၂၆၈၂

ကန့်ကွက်နိုင်ပါကြောင်း အများသိရှိစေရန်ကြေညာခြင်း

ရန်ကုန်တိုင်းဒေသကြီး၊ ဒဂုံမြို့သစ်ဆိပ်ကမ်းမြို့နယ်၊ ကနောင်အိမ်ရာစီမံကိန်းအပိုင်း(၂)၊ တိုက်အမှတ်(၃၄)၊ မြေညီထပ်၊ အခန်းအမှတ်(၀၁၀)ဟုခေါ်တွင်သော အကျယ်အဝန်း(၄၅၆စတုရန်းပေ)ရှိသည့် တိုက်ခန်း၊ ရေ (ကိုယ်ပိုင်မော်တာ)၊ မီး(ကိုယ်ပိုင်မီတာ)အပါအဝင်နှင့် ယင်းတိုက်ခန်းပေါ်ရှိ အကျိုးခံစားခွင့်အရပ်ရပ်အားလုံးတို့ကို ဆောက်လုပ်ရေးဝန်ကြီးဌာန၊ မြို့ပြနှင့်အိမ်ရာဖွံ့ဖြိုးရေးဦးစီးဌာနတွင် ဦးလှိုင်စောဌေးအမည်ပေါက်ထွက်ရှိထားပြီး အဆိုပါတိုက်ခန်းအား အရပ်ကတိစာချုပ်ဖြင့် ဝယ်ယူပိုင်ဆိုင်ထားသူ ဒေါ်သဇင်လင်း[၇/ကပက (နိုင်) ၀၇၃၃၇၀]သည် လက်ရှိတွင်တရားဝင်ပိုင်ဆိုင်ပြီး ရောင်းချပိုင်ခွင့်ရှိသူဟု ဝန်ခံပြောဆိုကာ ရောင်းချရန် အဆိုပြုကမ်းလှမ်းလာ၍ ကျွန်ုပ်၏မိတ်ဆွေက အပြီးအပိုင်ဝယ်ယူရန်အတွက် တိုက်ခန်းတန်ဖိုးငွေ၏ တစ်စိတ်တစ်ဒေသအား စရန်ငွေအဖြစ် ပေးချေထားပြီးဖြစ်ပါသည်။ ကန့်ကွက်လိုသူများရှိပါက ဤကြော်ငြာပါသည့်နေ့မှစ၍ (၇)ရက်အတွင်း ခိုင်လုံသောအထောက်အထားမူရင်းများနှင့်တကွ ကျွန်ုပ်ထံသို့ လူကိုယ်တိုင် လာရောက်ကန့်ကွက်နိုင်ပါသည်။ သတ်မှတ်ရက်ကျော်လွန်ပါက အရောင်းအဝယ်ကို ဥပဒေနှင့်အညီ ပြီးဆုံးသည်အထိ ဆက်လက်ဆောင်ရွက်သွားမည်ဖြစ်ကြောင်း ကြေညာအပ်ပါသည်။

ဦးခင်မောင်စိုး[၁၀/သထန(နိုင်)၀၁၂၅၉၃]၏ လွှဲအပ်ညွှန်ကြားချက်အရ-

ဒေါ်သဉ္ဇာဝင်း(LL.B,D.B.L)	**ဒေါ်ခင်မြတ်နိုင်(LL.B)**
အထက်တန်းရှေ့နေ(စဉ်-၄၆၃၅၆)	**အထက်တန်းရှေ့နေ(စဉ်-၅၅၉၆၇)**

အမှတ်-စီ/၅၊ ရန်ကုန်နည်းပညာတက္ကသိုလ်၊ ကြို့ကုန်းအရှေ့ရပ်ကွက်၊ အင်းစိန်မြို့နယ်၊ ရန်ကုန်တိုင်းဒေသကြီး။
ဖုန်း-၀၉-၄၂၁၆၅၉၂၄၄၊ ၀၉-၉၅၉၀၀၄၉၈၈၊ ၀၉-၉၅၅၆၂၉၁၂၇

အကြောင်းပြရန်ပေးသည့်အကြောင်းကြားစာ
သဃ်န်းကျွန်းခရိုင်တရားရုံးတော်
၂၀၂၅ ခုနှစ်၊ တရားမအထွေထွေမှုအမှတ် ၁၁၀

ဒေါ်စန်းစန်းအေး	နှင့်	ဒေါ်အမာရီ
လျှောက်ထားသူ		**လျှောက်ထားခံရသူ**

ရန်ကုန်တိုင်းဒေသကြီး၊ သဃ်န်းကျွန်းမြို့နယ်၊ လေးထောင့်ကန်ရပ်ကွက်၊ ရိပ်သာလမ်း၊ အမှတ် (၂၃) နေ လျှောက်ထားခံရသူ ဒေါ်အမာရီ (ယခုနေရပ်လိပ်စာမသိ) သိစေရမည်။

အထက်အမည်ပါ လျှောက်ထားသူက “လျှောက်ထားခံရသူ ဒေါ်အမာရီအနေဖြင့် သဃ်န်းကျွန်းခရိုင်တရားရုံးတော်၊ တရားမအထွေထွေမှုအမှတ် - ၁၅/၂၀၂၃ အမှုတွင် တုပပြုလုပ်ပြင်ဆင်ထားသည့် စာရွက်စာတမ်းများအား တင်ပြ၍ မမှန်မကန် လိမ်လည်ရယူခဲ့သည့် (၂၉-၅-၂၀၂၃) ရက်စွဲပါ စီရင်ချက်နှင့် ထုံးပုံကျအမိန့်တို့အပါအဝင် ၎င်းအားထုတ်ပေးခဲ့သည့် (၁၂-၉-၂၀၂၃)ရက်စွဲပါ အမွေဆက်ခံခွင့် သက်သေခံ လက်မှတ်စာတို့အား ပြန်လည်ရုပ်သိမ်းပယ်ဖျက်ပေးစေလိုမှု” လျှောက်ထားသည်ဖြစ်၍၊ သင်က ဤလျှောက်လွှာအတိုင်း အမိန့်မချသင့်ကြောင်းအကြောင်းပြရန် ၂၀၂၆ ခုနှစ်၊ ဇန်နဝါရီလ (၃၀) ရက် (၁၃၈၇ ခုနှစ်၊ တပို့တွဲလဆန်း ၁၃ ရက်)နေ့ မွန်းမတည့်မီ ၁၀:၀၀ နာရီအချိန်တွင် သင်ကိုယ်တိုင်ဖြစ်စေ၊ သင့်ရှေ့နေဖြစ်စေ ဤရုံးသို့ လာရောက်ရမည်။ မလာရောက်ခဲ့လျှင် အဆိုပါလျှောက်ထားချက်ကို သင့်မျက်ကွယ်တွင် တစ်ဖက်သတ်ကြားနာ စစ်ဆေးဆုံးဖြတ်လိမ့်မည်။

၂၀၂၅ ခုနှစ်၊ ဒီဇင်ဘာလ (၃၁)ရက်နေ့ ဤရုံးတံဆိပ်ရိုက်နှိပ်၍ ကျွန်ုပ်လက်မှတ်ရေးထိုးထုတ်ပေးလိုက်သည်။

(မြမြဦး)
ခရိုင်တရားသူကြီး
သဃ်န်းကျွန်းခရိုင်တရားရုံး

အထူးဝမ်းမြောက်ဂုဏ်ပြုခြင်း

မြန်မာနိုင်ငံ သံနှင့် သံမဏိလုပ်ငန်းရှင်များအသင်းဥက္ကဋ္ဌ ဦးကျော်ကျော်ဦးအား ၂၀၂၆ ခုနှစ်၊ ဇန်နဝါရီလ (၄)ရက်၊ လွတ်လပ်ရေးနေ့တွင် အမျိုးသားကာကွယ်ရေးနှင့်လုံခြုံရေးကောင်စီမှ ချီးမြှင့်အပ်နှင်းသော ဝန်ဆောင်စီးပွားထူးချွန်ဆုတံဆိပ်(တတိယဆင့်) ချီးမြှင့်ခြင်းခံရသည့်အတွက် TOSTA Group Limited မန်နေးဂျင်းဒါရိုက်တာ ဦးသန်းမြင့်နှင့် ဒါရိုက်တာအဖွဲ့မှ အထူးဝမ်းမြောက်စွာ ဂုဏ်ယူအပ်ပါကြောင်းနှင့် နိုင်ငံတော်အကျိုးကို ဆတက်ထမ်းပိုး ဆက်လက်သယ်ဆောင်ထမ်းရွက်နိုင်ပါစေရန် ဆုမွန်ကောင်းတောင်းအပ်ပါသည်။

မန်နေးဂျင်းဒါရိုက်တာ
ဦးသန်းမြင့်နှင့် ဒါရိုက်တာအဖွဲ့
TOSTA Group Limited

ကန့်ကွက်နိုင်ကြောင်းကြေညာခြင်း

ရန်ကုန်တိုင်းဒေသကြီး၊ တာမွေမြို့နယ်၊ မေတ္တာညွှန့်ရပ်ကွက်၊ မြလေးရုံလမ်းနှင့်ဒဂုံလွင်လမ်းထောင့်၊ အမှတ်(၄၅၂) မြေကွက်ပေါ်တွင်ဆောက်လုပ်ထားသော (၂)ခန်းတွဲ (၈)ထပ်တိုက်၏ ဆဋ္ဌမထပ်(၇-လွှာ)၊ ခေါင်းရင်းခန်း၊ ဓာတ်လှေကားအပါအဝင် အကျိုးခံစားခွင့်အရပ်ရပ်အားလုံးတို့သည် မြေရှင်/ကန်ထရိုက်တာ ဦးထိန်လင်း [၁၄/ဂခမ(နိုင်)၀၅၉၈၅၉] မှဆောက်လုပ်၍ မိမိသာလျှင်တရားဝင်ပိုင်ဆိုင်ကြောင်း၊ စီမံခန့်ခွဲပိုင်ခွင့်ရှိကြောင်း၊ ရောင်းချပိုင်ခွင့်ရှိကြောင်း၊ အရှုပ်အရှင်းကင်းရှင်းကြောင်း ဝန်ခံကတိပြု၍ ကြိုပွဲင့်စနစ်ဖြင့်ရောင်းချရန် စကားကမ်းလှမ်းလာရာ ကျွန်ုပ်၏မိတ်ဆွေဖြစ်သူ ဒေါ်မေရတနာမိုး [၁၂/သဃက(နိုင်)၁၆၄၈၄၂]ကိုင်ဆောင်သူက ဝယ်ယူရန်သဘောတူညီသည့်အတွက် ရောင်းဖိုးငွေ၏တစ်စိတ်တစ်ဒေသကို စရန်ငွေပေးချေထားပြီးဖြစ်ပါသည်။ သို့ဖြစ်ပါ၍ ၎င်းအရောင်းအဝယ်ကို ကန့်ကွက်လိုပါက ဤကြော်ငြာပါသည့်နေ့မှ (၇)ရက်အတွင်း ခိုင်လုံသော စာရွက်စာတမ်းအထောက်အထားမူရင်းများနှင့်တကွ ကျွန်ုပ်ထံ လာရောက်ကန့်ကွက်နိုင်ပါသည်။ သတ်မှတ်ရက်အတွင်း ကန့်ကွက်သူမရှိပါက ဤအရောင်းအဝယ်ကို ဥပဒေနှင့်အညီ ဆက်လက်ဆောင်ရွက်သွားမည်ဖြစ်ကြောင်း အများသိစေရန် ကြေညာအပ်ပါသည်။

လွှဲအပ်ညွှန်ကြားချက်အရ-
ဦးဇင်မောင်လင်း (LL.B, D.I.L, C.B.L) တရားလွှတ်တော်ရှေ့နေ (စဉ်-၁၁၈၃၂)
တိုက်(၁၀/၁၂)၊ အခန်း-၁၀၄(ဈ)၊ (ပ)ထပ်၊ ၃၅ လမ်း၊ ကျောက်တံတားမြို့နယ်၊ ရန်ကုန်မြို့။ ဖုန်း- ၀၉-၂၅၂၂ ၉၂၀၁၀

ကန့်ကွက်နိုင်ကြောင်းကြော်ငြာ

ရန်ကုန်တိုင်းဒေသကြီး ဒဂုံမြို့သစ်(အရှေ့ပိုင်း)မြို့နယ်၊ မြေတိုင်းရပ်ကွက်အမှတ်(၁၂၁)၊ အင်းဝလမ်းမ၊ မြေကွက်အမှတ် (၄၉၁)၊ မြေအကျယ်အဝန်း (အလျား×အနံ) (၄၀ပေ×၆၀ပေ)ရှိ ဦးထွန်းရွှေအမည်ပေါက် မြေချပါမစ်မြေကွက်အပါအဝင် ယင်းတို့နှင့်ဆက်စပ်ပတ်သက်လျက်ရှိသည့်အကျိုးခံစားခွင့်အရပ်ရပ်အားလုံးတို့ကို မြေချပါမစ်မူရင်း၊ ပိုင်ဆိုင်မှုအထောက်အထားစာချုပ်စာတမ်းမူရင်းများနှင့်တကွ တရားဝင်လက်ရောက်ပိုင်ဆိုင်ထားပြီး ပြန်လည် လွှဲပြောင်းရောင်းချပိုင်ခွင့်ရှိသည်ဟုဝန်ခံသူ ဦးအောင်ကိုလတ် (၁၂/ဥကမ (နိုင်) ၀၁၅၁၁၁)ထံမှ ကျွန်ုပ်တို့၏ မိတ်ဆွေဖြစ်သူက (၅-၁-၂၀၂၆) ရက်စွဲပါ “မြေကွက်(၂)ကွက်အရောင်းအဝယ်စရံပေးကတိစာချုပ်”ဖြင့် တန်ဖိုးငွေများအနက်မှစရံငွေတစ်စိတ် တစ်ဒေသကို ပေးချေ၍ ဝယ်ယူထားပါသည်။ အဆိုပါပစ္စည်းနှင့်ပတ်သက်၍ အပြီးသတ်ငွေအပြေအကြေပေးချေပြီး တရားဝင် လက်ရောက်ပိုင်ဆိုင်ရေးကိစ္စရပ်များကို ဥပဒေနှင့်အညီ ဆက်လက်ဆောင်ရွက်သွားမည်ဖြစ်ပါသောကြောင့် ကန့်ကွက် လိုသူရှိပါက ဤကြော်ငြာပါသည့်နေ့မှစ၍ (၇)ရက်အတွင်း ခိုင်လုံသည့် အထောက်အထားမူရင်းများဖြင့် ကျွန်ုပ်တို့ထံသို့ လာရောက်ကန့်ကွက်နိုင်ပါသည်။ သတ်မှတ်ရက်ကျော်လွန်ပါက တရားဝင်ပိုင်ဆိုင်ရေးကိစ္စရပ်များကို ဥပဒေနှင့် အညီ ဆက်လက်ဆောင်ရွက်သွားမည်ဖြစ်ကြောင်း ကြေညာအပ်ပါသည်။

လွှဲအပ်ညွှန်ကြားချက်အရ -

ဒေါ်အေးသန္တာမြင့်	**ဒေါ်စင်နီလာဦး**
L.L.B,W.I.P.O (Switzerland)	L.L.B, D.B.L, B.D.S (MOFA)(Dip in English), W.I.P.O (Switzerland)
အထက်တန်းရှေ့နေ (စဉ်-၅၅၀၃၇)	**အထက်တန်းရှေ့နေ (စဉ်-၃၉၁၁၃)**

အမှတ်၁၁၀၆/စ၊အဏ္ဏဝါလမ်းနှင့်ကန်သာယာ(၂)လမ်းထောင့်၊ (၃၅) ရပ်ကွက်၊
ဒဂုံမြို့သစ်(မြောက်ပိုင်း)မြို့နယ်။ဖုန်း-၀၉ ၂၆၄၅၀၉၉၄၅၊ ၀၉ ၂၅၉၄၆၄၂၅

ရန်ကုန်တိုင်းဒေသကြီး၊ ဒဂုံမြို့သစ်(အရှေ့ပိုင်း)မြို့နယ်၊ မြေတိုင်းရပ်ကွက်အမှတ်(၁)၊ မြေကွက်အမှတ်(၂၁၇) (၁)ရပ်ကွက်၊ ထိပ်တင်မှတ်လမ်း၊ အမှတ်(၂၁၇)၊ ဦးနေရီ(W/RGN-၀၀၄၁၀၄) [၁၂/သဃက(နိုင်)၁၂၃၄၈၁] အမည်ပေါက် အကျယ်အဝန်း (၄၃ ပေx၆၀ ပေ)ရှိ နှစ်(၆၀)ဂရန်မြေကွက်ကြီးအနက်မှ တရားဝင်ခွဲစိတ်ခြင်းမပြုရသေးသော မြေကွက်မျက်နှာမူလျှင် (လက်ဝဲဘက်ခြမ်း/ဂရန်မူရင်းခြမ်း) (၂၂ပေx၆၀ပေ)ရှိ မြေကွက်အရောင်းအဝယ်ပြုလုပ်ခြင်းအား ကန့်ကွက်နိုင်ပါသည်

အထက်လိပ်စာပါမြေကွက်ကို အမည်ပေါက်သူထံမှ အဆင့်ဆင့်ဝယ်ယူထား၍ တရားဝင်လက်ဝယ်ထား လက်ရှိပိုင်ဆိုင်လျက်ရှိပြီး လွှဲပြောင်းရောင်းချပိုင်ခွင့်ရှိသူ ဒေါ်ညွန့်ညွန့်ဌေး [၈/မမန(နိုင်)၁၉၅၄၇၃]ထံမှ ဦးငွန်ကျုံလျန် [၄/ဟခန(နိုင်)၀၄၃၀၁၁]က အပြီးအပိုင်ဝယ်ယူရန်အတွက် စရန်ငွေတစ်စိတ်တစ်ဒေသပေးချေပြီးဖြစ်ရာ ကန့်ကွက်လိုသူများရှိပါက ပိုင်ဆိုင်မှုအထောက်အထားမူရင်းများ ပြည့်စုံခိုင်လုံစွာဖြင့် ဤကြော်ငြာစာပါသည့်နေ့မှ (၇)ရက်အတွင်း ကျွန်ုပ်ထံသို့ လာရောက်ကန့်ကွက်နိုင်ပါသည်။ သတ်မှတ်ရက်ပြည့်မြောက်၍ ကန့်ကွက်မှုမရှိပါက အရောင်း အဝယ်ကိစ္စကို ဥပဒေနှင့်အညီ ဆက်လက်ဆောင်ရွက်သွားမည်ဖြစ်ပါကြောင်း ကြေညာအပ်ပါသည်။

ဦးငွန်ကျုံလျန်၏ လွှဲအပ်ညွှန်ကြားချက်အရ
ဒေါ်ခင်မာလာ (LL.B) တရားလွှတ်တော်ရှေ့နေ (စဉ်-၈၅၂၀)
တိုက်(၅)၊ အခန်း(၀၀၈)၊ အေးရိပ်မွန်(၉)လမ်း၊ (၅)ရပ်ကွက်၊ လှိုင်မြို့နယ်။ ဖုန်း-၀၉-၅၁၈၁၈၂၀

ရန်ကုန်မြို့၊ လှိုင်မြို့နယ်၊ (၁၆)ရပ်ကွက်၊ မာလာမြိုင်(၃)လမ်း၊ တိုက်အမှတ်(၉၇)၊ (၂)ခန်းတွဲ (၆)ထပ်တိုက် အဆောက်အဦမှ (တတိယထပ်-၄-လွှာ/ခြေရင်းခန်း) တိုက်ဘက်မျက်နှာမူလျှင် (ဘယ်ဘက်ခြမ်း) (၁၁ ½ ပေx၄၈ပေ) အကျယ်အဝန်းရှိ တိုက်ခန်းအရောင်းအဝယ်ပြုလုပ်ခြင်းအား ကန့်ကွက်နိုင်ပါသည်

အထက်လိပ်စာပါတိုက်ခန်းကို တရားဝင်လက်ဝယ်ထားပိုင်ဆိုင်ပြီး လွှဲပြောင်းရောင်းချပိုင်ခွင့်ရှိသူဖြစ်သော ဒေါ်နှင်းဝေဝေလှိုင် [၁၂/လမန(နိုင်)၁၆၃၄၂၇]ထံမှ ဒေါ်ဇာဇာသန့် [၁၄/ဂခမ(နိုင်)၁၆၁၂၅၇]က အပြီးအပိုင်ဝယ်ယူရန် စရန်ငွေတစ်စိတ်တစ်ဒေသ ပေးချေထားပြီးဖြစ်ရာ ယင်းတိုက်ခန်းနှင့်ပတ်သက်၍ ကန့်ကွက်လိုသူများရှိပါက ပိုင်ဆိုင်မှုအထောက်အထားမူရင်းများ ပြည့်စုံခိုင်လုံစွာဖြင့် ဤကြော်ငြာစာပါသည့်နေ့မှ (၇)ရက်အတွင်း ကျွန်ုပ်ထံသို့ လာရောက်ကန့်ကွက်နိုင်ပါသည်။ သတ်မှတ်ရက်ပြည့်မြောက်၍ ကန့်ကွက်မှုမရှိပါက တိုက်ခန်းအရောင်းအဝယ်ကိစ္စကို ဥပဒေနှင့်အညီ ဆက်လက်ဆောင်ရွက်သွားမည်ဖြစ်ပါကြောင်း ကြေညာအပ်ပါသည်။

ဒေါ်ဇာဇာသန့်၏ လွှဲအပ်ညွှန်ကြားချက်အရ
ဒေါ်ခင်မာလာ (LL.B)
တရားလွှတ်တော်ရှေ့နေ (စဉ်-၈၅၂၀)
တိုက်(၅)၊ အခန်း(၀၀၈)၊ အေးရိပ်မွန်(၉)လမ်း၊ (၅)ရပ်ကွက်၊ လှိုင်မြို့နယ်။ ဖုန်း-၀၉-၅၁၈၁၈၂၀

ရန်ကုန်မြို့၊ လှိုင်မြို့နယ်၊ (၅)ရပ်ကွက်၊ အေးရိပ်မွန်အိမ်ရာ၊ ရတနာမွန်(၃)လမ်း၊ တိုက်အမှတ်(၁၂)၊ အခန်းအမှတ် (၁၀၁)၊ (ပထမထပ်) တိုက်ခန်းအရောင်းအဝယ်ပြုလုပ်ခြင်းအား ကန့်ကွက်နိုင်ပါသည်

အထက်လိပ်စာပါတိုက်ခန်းသည် မြို့ပြနှင့်အိမ်ရာဖွံ့ဖြိုးရေးဦးစီးဌာနတွင် ဒေါက်တာဝင်းနိုင်ရှိန် [၁၂/မရက (နိုင်) ၀၆၃၄၇၇] အမည်ဖြင့် မှတ်သားတည်ရှိနေပါသည်။ အမည်ပေါက်သူထံမှ အဆင့်ဆင့်ဝယ်ယူ၍ တရားဝင်လက်ဝယ်ထားပိုင်ဆိုင်ပြီး လွှဲပြောင်းရောင်းချပိုင်ခွင့်ရှိသူဖြစ်သော ဒေါ်လေးလေးဌေး [၁၂/မရက(နိုင်)၀၆၇၄၉၅]ထံမှ ဦးအောင်ဇော်ဦး [၉/ရမသ(နိုင်)၁၁၈၄၇၉] + ဒေါ်သိမ့်ကျော်စိုးဝင်း [၁၂/ဒဂမ(နိုင်)၀၁၉၈၉၅]တို့က အပြီးအပိုင်ဝယ်ယူရန် စရန်ငွေတစ်စိတ်တစ်ဒေသ ပေးချေထားပြီးဖြစ်ရာ ယင်းတိုက်ခန်းနှင့်ပတ်သက်၍ ကန့်ကွက်လိုသူများရှိပါက ပိုင်ဆိုင်မှုအထောက်အထားမူရင်းများ ပြည့်စုံခိုင်လုံစွာဖြင့် ဤကြော်ငြာစာပါသည့်နေ့မှ (၇)ရက်အတွင်း ကျွန်ုပ်ထံသို့ လာရောက်ကန့်ကွက်နိုင်ပါသည်။ သတ်မှတ်ရက်ပြည့်မြောက်၍ ကန့်ကွက်မှုမရှိပါက တိုက်ခန်းအရောင်းအဝယ်ကိစ္စကို ဥပဒေနှင့်အညီ ဆက်လက်ဆောင်ရွက်သွားမည်ဖြစ်ပါကြောင်း ကြေညာအပ်ပါသည်။

ဦးအောင်ဇော်ဦး + ဒေါ်သိမ့်ကျော်စိုးဝင်းတို့၏ လွှဲအပ်ညွှန်ကြားချက်အရ
ဒေါ်ခင်မာလာ (LL.B)
တရားလွှတ်တော်ရှေ့နေ (စဉ်-၈၅၂၀)
တိုက်(၅)၊ အခန်း(၀၀၈)၊ အေးရိပ်မွန်(၉)လမ်း၊ (၅)ရပ်ကွက်၊ လှိုင်မြို့နယ်။ ဖုန်း-၀၉-၅၁၈၁၈၂၀

ကန့်ကွက်နိုင်ကြောင်းအများသိစေရန်ကြော်ငြာခြင်း

ရန်ကုန်တိုင်းဒေသကြီး၊ အင်းစိန်မြို့နယ်၊ မြေတိုင်းရပ်ကွက်အမှတ်(၇/ဘီ)၊ မြေကွက်အမှတ်(၅၉)၊ နံ့သာကုန်းရပ်ကွက်၊ သာယာကုန်းလမ်း၊ အမှတ်(၅၉)ပေါ်တွင် ဆောက်လုပ်ထားသည့် (၄)ခန်းတွဲ (၈)ထပ်ခွဲ အဆင့်မြင့်တိုက်၊ ခါတ်လှေကားပါ အဆောက်အဦး၏ မြေညီထပ်၊ (ဝဲဘက်ခြမ်းထောင့်ခန်း)၊ တိုက်မျက်နှာမူလျှင်(ညာဘက်) ခြမ်း၊အခန်းအမှတ်(G-02)၊ အကျယ်အဝန်း(အလျား-၃၅xအနံ၇၅)ပေအကျယ်ရှိ တိုက်ခန်းနှင့် ယင်းတိုက်ခန်းပေါ်ရှိ အကျိုးခံစားခွင့် အရပ်ရပ်အားလုံးကို အရပ်ကတိ စာချုပ်အဆက်စပ်များဖြင့် လက်ရောက်ပိုင်ဆိုင် အကျိုးခံစားခွင့်ရှိပြီး အရှုပ်အရှင်း ကင်းစွာဖြင့် တရားဝင်လွှဲပြောင်း ရောင်းချပိုင်ခွင့်ရှိသည်ဟု ဝန်ခံကတိပြုသူ ဦးသိန်းလင်းအောင်[၁၂/တမန(နိုင်)၀၀၂၉၆၁]နှင့် ဒေါ်မြတ်သူသူအောင်[၁၂/တမန(နိုင်)၁၁၇၇၀၇] တို့မှ အပြီးအပိုင်ရောင်းချရန်ကမ်းလှမ်းသဖြင့် ကျွန်ုပ်၏မိတ်ဆွေ ဦးပိုင်စိုးဦး[၁၂/အစန(နိုင်)၁၈၈၁၀၃]က အပြီးအပိုင်ဝယ်ယူရန်အတွက် ရောင်းကြေးငွေ တစ်စိတ်တစ်ဒေသကို ပေးချေထားပြီးဖြစ်ပါသည်။ အဆိုပါ အရောင်းအဝယ်ကိစ္စနှင့် ပတ်သက်၍ ကန့်ကွက်လိုသူများရှိပါက တိကျခိုင်လုံသော တရားဝင်စာရွက်စာတမ်းမူရင်းများနှင့် တကွ ဤကြော်ငြာပါသည့်နေ့မှစ၍ (၇)ရက်အတွင်း ကျွန်ုပ်ထံသို့ ကိုယ်တိုင်လာရောက် ကန့်ကွက်နိုင်ပါသည်။ သတ်မှတ်သည့် နေ့ရက်အထိ ကန့်ကွက်မည့်သူမရှိပါက အရောင်းအဝယ်ကို ဥပဒေနှင့်အညီ ပြီးဆုံးသည်အထိ ဆက်လက်ဆောင်ရွက်သွားမည်ဖြစ်ကြောင်း အများသိစေရန် အသိပေးကြေညာအပ်ပါသည်။

ဦးပိုင်စိုးဦး၏လွှဲအပ်ညွှန်ကြားချက်အရ

ဒေါ်ခင်ခင်မေ
(တရားလွှတ်တော်ရှေ့နေ/စဉ်-၁၃၇၈၀)
LL.B,H.G.P,B.Min,MDevS, D.Min, Dip in Social Work, Dip in Political Management

ဒေါ်သီဂီစိုး
(အထက်တန်းရှေ့နေ/စဉ်(၃၅၉၄၈)
(LL.B,D.B.L,D.I.L,D.I.P.L,D.M.L, D.M.H.C,D.I.R,DAPsy)

အမှတ်(၃၁/A)၊ မြေညီထပ်(B)၊ ကန်လမ်း၊ ရွာမအရှေ့ရပ်ကွက်၊ အင်းစိန်မြို့နယ်၊ ရန်ကုန်မြို့။ ဖုန်း-၀၉-၄၂၀၁၈၆၃၈၈

နှစ်ဦးသဘောတူကွာရှင်းပြတ်စဲပြီးဖြစ်ပါကြောင်း ကြေညာခြင်း

ရန်ကုန်မြို့၊ အင်းစိန်မြို့နယ်၊ အောင်ဆန်းရပ်ကွက်၊ မဟာမြိုင်ကျောင်းလမ်း၊ အမှတ်(၆၆၄)နေ (ဘ)ဦးမြင့်သန်း၏ သမီးဖြစ်သူ ဒေါ်ချစ်စုဝေ[၁၂/အစန(နိုင်)၂၀၀၁၃၂]၏ လွှဲအပ်ညွှန်ကြားချက်အရ အောက်ပါအတိုင်း အများသိစေရန် ကြေညာအပ်ပါသည်-

ကျွန်ုပ်၏မိတ်ဆွေ ဒေါ်ချစ်စုဝေနှင့် ဦးသက်ဆွေ [၅/ရဘန(နိုင်)၁၃၃၁၂၅] တို့သည် ၂၀၁၈-ခုနှစ်မှစ၍ အကြင်လင်မယားအဖြစ် ပေါင်းသင်းခဲ့ပါသည်။ ယခုအခါ တစ်ဦးနှင့်တစ်ဦးစိတ်သဘောထားချင်း တိုက်ဆိုင်မှုမရှိတော့ပါသဖြင့် (၇-၁-၂၀၂၆)ရက်နေ့တွင် မှတ်ပုံတင်အမှတ် - ၁/၂၀၂၆ ဖြင့် ကျောက်တံတား ခရိုင်တရားရုံးတော်၏ တရားသူကြီးရှေ့မှောက်တွင် နှစ်ဦးသဘောတူ တရားဝင် ကွာရှင်းပြတ်စဲပြီးဖြစ်ပါကြောင်း အများသိစေရန် ကြေညာအပ်ပါသည်။

လွှဲအပ်ညွှန်ကြားချက်အရ
ဒေါ်ချစ်သက်ဝေ (LL.B)
အထက်တန်းရှေ့နေ (စဉ်-၃၁၀၇၈)
တိုက် -5/B (304)၊ ရတနာမွန်အိမ်ရာ၊ (၂)ရပ်ကွက်၊ လှိုင်မြို့နယ်၊ ရန်ကုန်မြို့။

ကန့်ကွက်နိုင်ပါကြောင်း

လှိုင်သာယာမြို့နယ်၊ မြေတိုင်းရပ်ကွက်အမှတ်-၁၂/ပန်းလှိုင် (Jasmine Drive)၊ မြေကွက်အမှတ်(၅၂)၊ ဧရိယာ(၀.၅၀၄)ဧက၊ နှစ်(၆၀) မြေငှားစာချုပ် အမည်ပေါက်ဖြစ်သူ ဒေါ်ခင်စန်းတင်(ခ)စောခွန်တီ[၁၂/ဗတထ(နိုင်)၀၂၃၆၃၀] (ဘ)ဦးစိန်ပိုထံမှ အထွေထွေကိုယ်စားလှယ် လွှဲအပ်ခြင်းခံရသူ ဒေါ်စုနှင်းဝေ [၁၂/ဗတထ(နိုင်)၀၂၆၉၇၁] (ဘ) ဦးမြတ်မင်းမှ မြေငှားစာချုပ် (ဂရန်)မူရင်း၊ မှတ်ပုံတင် မူရင်း၊ ကိုယ်စားလှယ်လွှဲစာအမှတ်-၃၇၆၂/၂၀၁၈(၄-၄-၂၀၁၈)၊ ကျမ်းကျိန်လွှာ အမှတ်စဉ်(၁၅၃၃၇/၄-၁၂-၂၀၂၅) တို့တင်ပြ၍ ဘဏ်ငွေချေးရန်အတွက် မြေပုံ/ မြေ ရာဇဝင် ရေးကူးပေးပါရန် တင်ပြ လျှောက်ထားလာပါသဖြင့် ကန့်ကွက်လိုပါက အဆိုပါမြေကွက်နှင့် ပတ်သက်သည့် အထောက်အထား(မူရင်း) အပြည့်အစုံတင်ပြ၍ ကြော်ငြာပါသည့်နေ့မှစ၍ ခုနစ်ရက်အတွင်း ဤဌာနသို့ လာရောက် ကန့်ကွက်နိုင်ပါကြောင်း အသိပေးအပ်ပါသည်။

မြေတိုင်းနှင့်မြေစာရင်းမှတ်တမ်းဌာနခွဲ
မြို့ပြနှင့်အိမ်ရာဖွံ့ဖြိုးရေးဦးစီးဌာန
ရန်ကုန်တိုင်းဒေသကြီး

ငြင်းချက်ထုတ်ရန်ဆင့်စာ
(တရားမကျင့်ထုံး ဥပဒေအမိန့် - ၅၊ နည်းဥပဒေ-၂၀)
သဃ်ာန်းကျွန်းမြို့နယ်တရားရုံးတော်၌
၂၀၂၅ ခုနှစ်၊ တရားမကြီးမှုအမှတ်- ၅၉

မြန်မာ့ရှေ့ဆောင်ဘဏ်လီမိတက် နှင့် ဒေါ်ခင်စောလှိုင်
(သန်လျင်ဘဏ်ခွဲ)
(၎င်း၏ကိုယ်စား ဦးစန်းအောင်-
Assistant Vice President)
(တရားလို) **(တရားပြိုင်)**

ရန်ကုန်တိုင်းဒေသကြီး၊ သဃ်ာန်းကျွန်းမြို့နယ်၊ သုဝဏ္ဏမြို့၊ (၂၉)ရပ်ကွက်၊ မင်းဒင်လမ်း၊ အမှတ်(၇၇/၁)နေ တရားပြိုင်ဖြစ်သည့် ဒေါ်ခင်စောလှိုင် (ယခုနေရပ်လိပ်စာမသိသူ) သိစေရမည်။

သင့်အပေါ်၌ တရားလိုက **"ဘဏ်အကြွေးဝယ်ကတ် (MAB Credit Card) ဖြင့် သုံးစွဲခဲ့သည့် ချေးငွေ(၉,၁၀၆,၀၀၀/-)ကျပ်ရလိုမှု"** လျှောက်ထားစွဲဆိုထားသည်ဖြစ်၍ သင်ကိုယ်တိုင်ဖြစ်စေ၊ သို့တည်းမဟုတ် ၎င်းအမှုနှင့်စပ်လျဉ်း၍ အရေးကြီးသည့် စကားအရပ်ရပ်တို့ကို ချေပပြောဆိုနိုင်သူ သင့်ကိုယ်စားလှယ်နှင့်ဖြစ်စေ၊ ရုံးတော်အခွင့်အမိန့်ရရှေ့နေဖြစ်စေ၊ **၂၀၂၆ ခုနှစ်၊ ဇန်နဝါရီလ (၃၀) ရက်။ (၁၃၈၇ ခုနှစ်၊ တပို့တွဲလဆန်း ၁၃ ရက်) နေ့မွန်းမတည့်မီ ၁၀:၀၀ နာရီ**တွင် အထက်ပါ အမည်ရေးသားပါရှိသူ တရားလို၏အဆိုလွှာကို ထုချေရှင်းလင်းရန် ရုံးတော်သို့လာရောက်ရမည်။ ၎င်းအပြင် အထက်ပါ ဆိုခဲ့သည့်နေ့ရက်တွင် သင်မလာရောက် ပျက်ကွက်ခဲ့လျှင် သင့်မျက်ကွယ်၌ ငြင်းချက်များကို ထုတ်ပေးလိမ့်မည်။ ၎င်းအပြင် တရားလိုက ကြည့်ရှုလိုသည့် စာမှတ်စာတမ်းများနှင့် သင်က ထုချေ တင်ပြအမှီပြုလိုသည့် စာချုပ်စာတမ်းအစရှိသည်တို့ကို သင်နှင့်အတူ ယူဆောင်လာရမည်။ သို့တည်းမဟုတ် သင့်ကိုယ်စားလှယ်ရှေ့နေလက်တွင် ထည့်အပ်လိုက်ရမည်။ သင်က ထုချေလွှာတင်သွင်းလိုလျှင် အမှုမဆိုင်မီ (၄) ရက်က တင်သွင်းရမည်။

၂၀၂၆ခုနှစ်၊ ဇန်နဝါရီလ (၆)ရက်နေ့တွင် ဤရုံးတံဆိပ်ရိုက်နှိပ်၍ ကျွန်ုပ် လက်မှတ်ရေးထိုး ထုတ်ပေးလိုက်သည်။

(ချိုချိုလွင်ထွန်း)
ဒုတိယမြို့နယ်တရားသူကြီး(၂)
သဃ်ာန်းကျွန်းမြို့နယ်တရားရုံး

"အများသိစေရန် ကြေညာခြင်း"

ရန်ကုန်တိုင်းဒေသကြီး၊ ဒဂုံမြို့သစ်(ဆိပ်ကမ်း)မြို့နယ်၊ ၈၈/ရပ်ကွက်၊ သဇင်လမ်း၊ မြေကွက်အမှတ်(၁၃၅၅/ခ) ဦးမျိုးဝင်း(HGU-၁၃၆၇၄၉) အမည်ပေါက် စလစ်မြေအမျိုးအစား၊ အကျယ်အဝန်း(၂၀x၆၀)ပေရှိ မြေကွက်နှင့် နေအိမ်အပါအဝင် အကျိုးခံစားခွင့်အရပ်ရပ်တို့အား အမည်ပေါက်ဖြစ်သူ ဦးမျိုးဝင်းထံမှ ပိုင်ဆိုင်မှု အရပ်ကတိစာချုပ်ဖြင့် ကျွန်ုပ်၏မိတ်ဆွေဖြစ်သူ ဦးရာဂျန်ဒရား[၁၂/သကတ(နိုင်)၁၂၈၄၅၃]က ဝယ်ယူ၍ လက်ရှိထားပိုင်ဆိုင်ထားသူဖြစ်ပါကြောင်းနှင့် ယင်းမြေကွက်နေအိမ်နှင့် ပတ်သက်၍ ကျွန်ုပ်မိတ်ဆွေ ခွင့်ပြုချက်မရရှိဘဲ မည်သူတစ်ဦးတစ်ယောက်မျှ ဝင်ရောက်ကျူးကျော်ခြင်း၊ လွှဲပြောင်းရောင်းချခြင်းများ မပြုလုပ်ရန် အများသိစေရန် ကြေညာအပ်ပါသည်။

လွှဲအပ်ညွှန်ကြားချက်အရ
ဦးလှမိုး(LL.B)
အထက်တန်းရှေ့နေ (စဉ်-၂၃၉၂၀)
အမှတ်(၂၁/ခ)၊ လယ်ယာ(၄)လမ်း၊ ၁၀/မြောက်ရပ်ကွက်၊ သာကေတမြို့နယ်၊ ရန်ကုန်တိုင်းဒေသကြီး။ ဖုန်း-၀၉-၂၅၀၃၅၇၃၃၂

အများသိစေရန် ကြေညာခြင်း

ကျွန်ုပ်၏ မိတ်ဆွေဖြစ်သူ ဒေါ်မေသန္တာကျော်[၁၂/တမန(နိုင်) ၁၃၄၇၄၆]သည် ဦးနေလင်းဦး[၁၂/လကန(နိုင်)၂၃၇၀၉၅]နှင့် (၂၁-၁၂-၂၀၂၅)ရက်နေ့တွင် မြန်မာ့ဓလေ့ထုံးတမ်း ဥပဒေနှင့် နှစ်ဦးသဘောတူ ကွာရှင်းပြတ်စဲပြီးဖြစ်ပါသဖြင့် နောက်နောင်တွင် ဦးနေလင်းဦးနှင့် ငွေကြေး၊ ပစ္စည်း၊ လူမှုရေးကိစ္စအဝဝတို့၌ (လုံးဝ)ပတ်သက်စပ်ဆိုင်ခြင်း မရှိတော့ပါကြောင်းနှင့် ဦးနေလင်းဦးနှင့်ပတ်သက်သော မည်သည့်ငွေကြေးကိစ္စများကိုမဆို တာဝန်ယူဖြေရှင်းပေးမည်မဟုတ်ကြောင်း အများသိစေရန် ကြေညာအပ်ပါသည်။

ဒေါ်မေသန္တာကျော်၏ လွှဲအပ်ချက်အရ
ဒေါ်သဲပွင့်ဖြူ (LL.B) အထက်တန်းရှေ့နေ (စဉ်-၅၃၅၈၆)
အမှတ်(၄၃၅)၊ ကမ်းနားလမ်း၊ ကြည့်မြင်တိုင်မြို့နယ်။ Ph:09-400874300

ကန့်ကွက်နိုင်ပါသည်

ရန်ကုန်တိုင်းဒေသကြီး၊ ရွှေပြည်သာမြို့နယ်၊ (၁၉)ရပ်ကွက်၊ ဆိပ်ကမ်းသာလမ်း၊ မြေတိုင်းရပ်ကွက်အမှတ်(၄၈)၊ မြေကွက်အမှတ်(၃၆၁)၊ အကျယ်အဝန်း (၄၀x၆၀)ပေရှိ ဦးကျော်ထွန်း[၁၂/လမန(နိုင်)၁၁၇၄၃၆]အမည်ပေါက် ပါမစ်မြေ အမျိုးအစား မြေကွက်နှင့် ယင်းမြေကွက်ပေါ်ရှိ အကျိုးခံစားခွင့်အရပ်ရပ်ကို အရောင်း အဝယ်အရပ်ကတိစာချုပ် အဆက်စပ်ဖြင့်ဝယ်ယူ၍ တရားဝင်လက်ဝယ်ထား ပိုင်ဆိုင်ပြီး လွှဲပြောင်းရောင်းချပိုင်ခွင့်ရှိသူဖြစ်ကြောင်း ဝန်ခံကတိပြုသူ ဦးတင်ဝင်းမြင့်[၁၂/လမန(နိုင်)၀၈၃၂၇၅]ထံမှ ကျွန်ုပ်၏မိတ်ဆွေဖြစ်သူက ဝယ်ယူရာ ရောင်းဖိုးငွေ၏ စရန်ငွေအချို့ကို ပေးချေထားပြီးဖြစ်ပါ၍ ဆိုင်ရေးဆိုင်ခွင့်ရှိသူ မည်သူမဆို ဤကြော်ငြာပါသည့်နေ့မှစ၍ (၁၄)ရက်အတွင်း ခိုင်လုံသော အထောက်အထား(စာရွက်စာတမ်းမူရင်းများ)နှင့်တကွ ကျွန်ုပ်ထံသို့ လာရောက် ကန့်ကွက်နိုင်ပါသည်။ သတ်မှတ်ရက်ပြည့်ပြီးပါက အရောင်းအဝယ်ကိစ္စကို ဥပဒေနှင့်အညီဆက်လက် ပြီးဆုံးသည်အထိ လုပ်ဆောင်သွားမည် ဖြစ်ကြောင်း အများသိစေရန် ကြော်ငြာအပ်ပါသည်။

ဒေါ်သော်တာဝင်း၏ လွှဲအပ်ညွှန်ကြားချက်အရ-
ဒေါ်ငြိမ်းငြိမ်း(LL.B)(D.B.L)
တရားလွှတ်တော်ရှေ့နေ (စဉ်-၁၅၈၉၇)
အမှတ်(၅၀)၊ မြေညီထပ်၊ (၃၉)လမ်း၊ ကျောက်တံတားမြို့နယ်။
ဖုန်း-၀၉-၄၂၅၂၈၆၀၄၂၊ ၀၉-၇၆၀၈၁၁၇၇၆

ကန့်ကွက်နိုင်ပါသည်

ရန်ကုန်တိုင်းဒေသကြီး၊ ရွှေပြည်သာမြို့နယ်၊ ဒေါ်ဖွားရှင်လမ်း၊ (၁၈)ရပ်ကွက်၊ မြေတိုင်းရပ်ကွက်အမှတ်(၃၈)တွင် တည်ရှိသော အကျယ်အဝန်း(၄၀x၆၀)ပေစီရှိ မြေကွက်အမှတ်(၃၇၁)၊ ဒေါ်လှထွေးအမည်ပေါက် ပါမစ်မြေ၊ မြေကွက်အမှတ်(၃၇၂)၊ ဦးဟန်သိန်းဦးအမည်ပေါက် ပါမစ်မြေ၊ မြေကွက်အမှတ်(၃၇၃)၊ ဦးလှထွန်း အမည်ပေါက် နှစ်(၆၀)ဂရန်မြေအမျိုးအစား မြေကွက်(၃)ကွက်တွဲနှင့် ယင်းမြေကွက်များပေါ်ရှိ အကျိုးခံစားခွင့်အရပ်ရပ်ကို တရားဝင်လက်ဝယ်ထား ပိုင်ဆိုင်ပြီး လွှဲပြောင်းရောင်းချပိုင်ခွင့်ရှိသူဖြစ်ကြောင်း ဝန်ခံကတိပြုသူ ဦးလှထွန်း[၁၀/ကမရ(နိုင်)၀၁၉၆၇၉]ထံမှ ကျွန်ုပ်၏ မိတ်ဆွေဖြစ်သူက ဝယ်ယူရာ ရောင်းဖိုးငွေ၏ စရန်ငွေအချို့ကို ပေးချေထားပြီးဖြစ်ပါ၍ ဆိုင်ရေးဆိုင်ခွင့်ရှိသူ မည်သူမဆို ဤကြော်ငြာပါသည့်နေ့မှစ၍ (၁၄)ရက်အတွင်း ခိုင်လုံသောအထောက်အထား (စာရွက်စာတမ်း မူရင်းများ)နှင့်တကွ ကျွန်ုပ်ထံသို့ လာရောက် ကန့်ကွက်နိုင်ပါသည်။ သတ်မှတ်ရက်ပြည့်ပြီးပါက အရောင်းအဝယ်ကိစ္စကို ဥပဒေနှင့်အညီ ဆက်လက်ပြီးဆုံးသည်အထိ လုပ်ဆောင်သွားမည်ဖြစ်ကြောင်း အများသိစေရန် ကြော်ငြာအပ်ပါသည်။

ဒေါ်မိမိသန်း၏ လွှဲအပ်ညွှန်ကြားချက်အရ-
ဒေါ်ငြိမ်းငြိမ်း(LL.B)(D.B.L)
တရားလွှတ်တော်ရှေ့နေ (စဉ်-၁၅၈၉၇)
အမှတ်(၅၀)၊ မြေညီထပ်၊ (၃၉)လမ်း၊ ကျောက်တံတားမြို့နယ်။
ဖုန်း-၀၉-၄၂၅၂၈၆၀၄၂

ကန့်ကွက်နိုင်ပါသည်

ရန်ကုန်တိုင်းဒေသကြီး၊ ရွှေပြည်သာမြို့နယ်၊ (၁၉)ရပ်ကွက်၊ ကံ့ကော်(၄)လမ်း၊ မြေတိုင်းရပ်ကွက်အမှတ်(၄၈)၊ မြေကွက်အမှတ်(၁၄၄၉/ခ)၊ အကျယ်အဝန်း (၂၀x၆၀)ပေရှိ ဦးတင်ငွေ အမည်ပေါက် ပါမစ်မြေအမျိုးအစား မြေကွက်နှင့် ယင်းမြေကွက်ပေါ်တွင် ဆောက်လုပ်ထားသော ရေ/မီးအစုံပါနေအိမ်၏ အကျိုးခံစားခွင့်အရပ်ရပ်ကို အရောင်းအဝယ်အရပ်ကတိစာချုပ် အဆက်စပ်ဖြင့်ဝယ်ယူ၍ တရားဝင် လက်ဝယ်ထား ပိုင်ဆိုင်ပြီး လွှဲပြောင်းရောင်းချပိုင်ခွင့်ရှိသူ ဖြစ်ကြောင်း ဝန်ခံကတိပြုသူ ဦးအောင်သူရိန်[၁၂/ရပသ(နိုင်)၀၆၀၇၀၃]ထံမှ ကျွန်ုပ်၏မိတ်ဆွေဖြစ်သူများက ဝယ်ယူရာ ရောင်းဖိုးငွေ၏ စရန်ငွေအချို့ကို ပေးချေထားပြီးဖြစ်ပါ၍ ဆိုင်ရေးဆိုင်ခွင့်ရှိသူ မည်သူမဆို ဤကြော်ငြာပါသည့်နေ့မှစ၍ (၁၄)ရက်အတွင်း ခိုင်လုံသော အထောက်အထား (စာရွက်စာတမ်း မူရင်းများ)နှင့်တကွ ကျွန်ုပ်ထံသို့ လာရောက်ကန့်ကွက်နိုင်ပါသည်။ သတ်မှတ်ရက်ပြည့်ပြီးပါက အရောင်းအဝယ်ကိစ္စကို ဥပဒေနှင့်အညီ ဆက်လက်ပြီးဆုံးသည်အထိ လုပ်ဆောင်သွားမည် ဖြစ်ကြောင်း အများသိစေရန် ကြော်ငြာအပ်ပါသည်။

ဦးအောင်သူရ၊ ဒေါ်အေးခိုင်တို့၏ လွှဲအပ်ညွှန်ကြားချက်အရ-
ဒေါ်ငြိမ်းငြိမ်း(LL.B)(D.B.L)
တရားလွှတ်တော်ရှေ့နေ (စဉ်-၁၅၈၉၇)
အမှတ်(၅၀)၊ မြေညီထပ်၊ (၃၉)လမ်း၊ ကျောက်တံတားမြို့နယ်။
ဖုန်း-၀၉-၄၂၅၂၈၆၀၄၂၊ ၀၉-၇၆၀၈၁၁၇၇၆

ကန့်ကွက်နိုင်ကြောင်းအများသိစေရန်ကြေညာခြင်း

ရန်ကုန်မြို့ လမ်းမတော်မြို့နယ်၊(၃)ရပ်ကွက်၊ အနော်ရထာလမ်းအမှတ်(၂၅၉)ဟုခေါ်တွင်သည့်မြေတိုင်းရပ်ကွက်အမှတ်-(၂၂X-J)လှူနေရပ်ကွက်-(-)၊မြေကွက်အမှတ်-(V-၃၅၂)၊ဧရိယာ(၀.၀၂၉)ဧကရှိနှစ်(၆၀)ဂရန်မြေအမျိုးအစားမြေကွက်နှင့် အဆောက်အဦအပါအဝင်ဆက်နွယ်သည့်အကျိုးခံစားခွင့်အရပ်ရပ်တို့မှာရန်ကုန်မြို့တော်စည်ပင်သာယာရေးကော်မတီ မြို့ပြနှင့်မြေစီမံခန့်ခွဲမှုဌာနရှိမြို့မြေစာရင်းမှတ်တမ်းတွင်ဒေါ်ကျင်မြ(၁၂/လမတ(နိုင်)၀၁၆၉၉၆)၏အမည်ဖြင့်မှတ်သားတည်ရှိပြီး အဆိုပါမြေကွက်နှင့်အကျိုးခံစားခွင့်အရပ်ရပ်တို့အားမိမိအမည်ပေါက်ပိုင်ဆိုင်သောမြေကွက်ဖြစ်ကြောင်း၊ရောင်းချပိုင်ခွင့်၊ စီမံခန့်ခွဲပိုင်ခွင့်နှင့်အရှုပ်အရှင်းကင်းရှင်းကြောင်းတို့ဝန်ခံပြောဆို၍ရောင်းချလိုကြောင်းကမ်းလှမ်းခဲ့ရာကျွန်ုပ်၏ မိတ်ဆွေမှဝယ်ယူရန်သဘောတူညီသည့်အတွက်ရောင်းကြေးငွေ၏တစ်စိတ်တစ်ဒေသကို(စရန်ငွေ)အဖြစ် ရောင်းချသူ၏(သမီး)ဖြစ်သူဒေါ်ငွေးငွေးဟန်(၁၂/လမတ(နိုင်)၀၁၁၃၁၁)ထံပေးချေထားပြီးဖြစ်ပါသည်။အဆိုပါ အရောင်းအဝယ်ပြုလုပ်ခြင်းကို ကန့်ကွက်လိုပါက ယနေ့မှစပြီး(၇)ရက်အတွင်းခိုင်လုံသောစာချုပ်စာတမ်း၊စာရွက်စာတမ်းမူရင်းအထောက်အထားများဖြင့်ကျွန်ုပ်ထံသို့လာရောက်ကန့်ကွက်နိုင်ပါသည်။ကန့်ကွက်မည့်သူမရှိပါကအဆိုပါအရောင်းအဝယ်ကို ဥပဒေနှင့်အညီပြီးမြောက်သည်အထိ ဆက်လက်ဆောင်ရွက်သွားမည်ဖြစ်ကြောင်း၊ အများသိစေရန်ကြေညာအပ်ပါသည်။

လွှဲအပ်ညွှန်ကြားချက်အရ-

ဒေါ်ချိုသဲမေ(LL.B, D.B.L)
တရားလွှတ်တော်ရှေ့နေ(စဉ်-၁၂၄၀၇)
အမှတ်(၂၄)၊မှာနတ်တောလမ်းသွယ်၊(၈)ရပ်ကွက်၊ကမာရွတ်မြို့နယ်၊ရန်ကုန်မြို့။
ဖုန်း- ၀၉-၄၂၁၀၀၇၀၄၉

ကန့်ကွက်နိုင်ပါကြောင်း အများသိစေရန်

ရန်ကုန်တိုင်းဒေသကြီး၊ ဒဂုံမြို့သစ်(အရှေ့ပိုင်း)မြို့နယ်၊ မြေတိုင်းရပ်ကွက်အမှတ်(၁၃၄)၊ ဗိုလ်မှူးဗထူးလမ်း၊ မြေကွက်အမှတ်(၄၈)၊ မြေအကျယ်အဝန်း(၄၀ပေ × ၆၀ပေ)ရှိ မြေချပါမစ်မြေကွက်နှင့်ယင်းမြေကွက်ပေါ်ရှိ အကျိုးခံစားခွင့် အရပ်ရပ်အားလုံးတို့သည် ရန်ကုန်မြို့တော်စည်ပင်သာယာရေးကော်မတီမြို့ပြစီမံကိန်းနှင့်မြေစီမံခန့်ခွဲမှုမြေယာဌာနတွင် ဦးကျော်နိုင်(၁၂/အစန(နိုင်)၁၁၁၆၅၄)အမည်ဖြင့် အမည်ပေါက်မှတ်သားတည်ရှိပြီး အမည်ပေါက်ထံမှ ဒေါ်မြသွယ်နိုင်(၉/မရမ(နိုင်)၀၂၈၃၅၂)သည် နှစ်ဦးသဘောတူအဆင့်ဆင့်အဆက်စပ်အရောင်းအဝယ်ကတိစာချုပ်များဖြင့် ဝယ်ယူပိုင်ဆိုင်ထားပြီး မိမိတစ်ဦးတည်းသာလျှင် တရားဝင်လက်ရှိပိုင်ဆိုင်ကြောင်းနှင့်လွှဲပြောင်းရောင်းချပိုင်ခွင့်ရှိသူဖြစ်ကြောင်းဝန်ခံကတိပြု၍ ကျွန်ုပ်တို့၏မိတ်ဆွေထံသို့အပြီးအပိုင်လွှဲပြောင်းရောင်းချရန်စကားကမ်းလှမ်းလာရာ ကျွန်ုပ်တို့၏မိတ်ဆွေဖြစ်သူက အပြီးအပိုင်ဝယ်ယူရန်အတွက်အရောင်းအဝယ်ပြုလုပ်သော တန်ဖိုးငွေ၏တစ်စိတ်တစ်ဒေသကို စရန်ငွေအဖြစ်ပေးချေထားပြီးဖြစ်ပါသည်။သို့ဖြစ်ပါ၍ကန့်ကွက်လိုပါကဤကြော်ငြာပါသည့်နေ့မှစ၍(၇)ရက်အတွင်း ပိုင်ဆိုင်မှုအထောက်အထား(မူရင်း)များဖြင့် ကျွန်ုပ်တို့ထံလာရောက်ကန့်ကွက်နိုင်ပါကြောင်းနှင့်သတ်မှတ်ရက်ကျော်လွန်ပါကအရောင်းအဝယ်ကိုပြီးမြောက်အောင်မြင်သည်အထိ ဥပဒေနှင့်အညီ ဆက်လက်ဆောင်ရွက်သွားမည်ဖြစ်ပါကြောင်း အများသိစေရန်ကြေညာအပ်ပါသည်။

လွှဲအပ်ညွှန်ကြားချက်အရ -

ဒေါ်စုမြတ်မောင် (LL.B)
တရားလွှတ်တော်ရှေ့နေ (စဉ်-၁၆၅၅၄)

ဒေါ်ကေကေနိုင် (LL.B)
အထက်တန်းရှေ့နေ (စဉ်-၅၃၃၄၄)

ဦးတိုးဝေနိုင် (LL.B)
အထက်တန်းရှေ့နေ (စဉ်-၅၅၉၁၃)

ဒေါ်ဥသြခင်(ခ)ဥမ္မာသိန်း(LL.B)
အထက်တန်းရှေ့နေ (စဉ်-၅၃၈၇၈)

အမှတ်(၁၃၁)၊ မြရတနာ(၇)လမ်း၊ (စ)ရပ်ကွက်၊ မြောက်ဥက္ကလာပမြို့နယ်၊ ရန်ကုန်မြို့။
ဖုန်း - ၀၉-၄၂၈၀၂၂၃၈၄၊ ၀၉-၄၂၆၈၇၆၆၆၀၊ ၀၉-၇၆၉၈၂၃၄၁၇၊ ၀၉-၄၄၅၆၅၉၀၁၇

ကန့်ကွက်နိုင်ပါကြောင်း အများသိစေရန်

ရန်ကုန်တိုင်းဒေသကြီး၊ ဒဂုံမြို့သစ်(မြောက်ပိုင်း)မြို့နယ်၊ မြေတိုင်းရပ်ကွက်အမှတ်(၃၄)၊ တပင်ရွှေထီးလမ်း၊ မြေကွက်အမှတ်(၂၁၃)၊ မြေအကျယ်အဝန်း(၄၆ပေ၆လက်မ × ၆၀ပေ)အနက်မှ တရားဝင်မခွဲစိပ်ရသေးသော (ခေါင်းရင်းခြမ်း)၊ မြေကွက်အမှတ်(၂၁၄)နှင့်ကပ်လျက်ဘက်အခြမ်း၊ မြေအကျယ်အဝန်း(၂၃ပေ × ၆၀ပေ)ရှိ နှစ်(၆၀)မြေငှားဂရန်မြေကွက်နှင့်ယင်းမြေကွက်ပေါ်ရှိ နေအိမ်အပါအဝင် အကျိုးခံစားခွင့် အရပ်ရပ်အားလုံးတို့သည် ရန်ကုန်မြို့တော်စည်ပင်သာယာရေးကော်မတီမြို့ပြ စီမံကိန်းနှင့်မြေစီမံခန့်ခွဲမှု မြေယာဌာနတွင် ဒေါ်လှိုင်ခင်ဦး(၇/ပခန(နိုင်)၁၈၄၈၂၀)အမည်ဖြင့် အမည်ပေါက်မှတ်သားတည်ရှိပြီး အမည်ပေါက်ကိုယ်တိုင်မှ မိမိတစ်ဦးတည်းသာလျှင် တရားဝင်လက်ရှိပိုင်ဆိုင်ကြောင်းနှင့်လွှဲပြောင်းရောင်းချပိုင်ခွင့်ရှိသူဖြစ်ကြောင်းဝန်ခံကတိပြု၍ ကျွန်ုပ်တို့၏မိတ်ဆွေထံသို့အပြီးအပိုင်လွှဲပြောင်းရောင်းချရန်စကားကမ်းလှမ်းလာရာ ကျွန်ုပ်တို့၏မိတ်ဆွေဖြစ်သူက အပြီးအပိုင်ဝယ်ယူရန်အတွက်အရောင်းအဝယ်ပြုလုပ်သော တန်ဖိုးငွေ၏တစ်စိတ်တစ်ဒေသကို စရန်ငွေအဖြစ်ပေးချေထားပြီးဖြစ်ပါသည်။သို့ဖြစ်ပါ၍ကန့်ကွက်လိုပါကဤကြော်ငြာပါသည့်နေ့မှစ၍(၁၄)ရက်အတွင်း ပိုင်ဆိုင်မှုအထောက်အထား(မူရင်း)များဖြင့် ကျွန်ုပ်တို့ထံလာရောက်ကန့်ကွက်နိုင်ပါကြောင်းနှင့်သတ်မှတ်ရက်ကျော်လွန်ပါက အရောင်းအဝယ်ကိုပြီးမြောက်အောင်မြင်သည်အထိ ဥပဒေနှင့်အညီ ဆက်လက်ဆောင်ရွက်သွားမည်ဖြစ်ပါကြောင်း အများသိစေရန်ကြေညာအပ်ပါသည်။

လွှဲအပ်ညွှန်ကြားချက်အရ -

ဒေါ်စုမြတ်မောင် (LL.B)
တရားလွှတ်တော်ရှေ့နေ (စဉ်-၁၆၅၅၄)

ဒေါ်ကေကေနိုင် (LL.B)
အထက်တန်းရှေ့နေ (စဉ်-၅၃၃၄၄)

ဦးတိုးဝေနိုင် (LL.B)
အထက်တန်းရှေ့နေ (စဉ်-၅၅၉၁၃)

ဒေါ်ဥသြခင်(ခ)ဥမ္မာသိန်း(LL.B)
အထက်တန်းရှေ့နေ (စဉ်-၅၃၈၇၈)

အမှတ်(၁၃၁)၊ မြရတနာ(၇)လမ်း၊ (စ)ရပ်ကွက်၊ မြောက်ဥက္ကလာပမြို့နယ်၊ ရန်ကုန်မြို့။
ဖုန်း - ၀၉-၄၂၈၀၂၂၃၈၄၊ ၀၉-၄၂၆၈၇၆၆၆၀၊ ၀၉-၇၆၉၈၂၃၄၁၇၊ ၀၉-၄၄၅၆၅၉၀၁၇

ကန့်ကွက်နိုင်ပါကြောင်း အများသိစေရန်

ရန်ကုန်တိုင်းဒေသကြီး၊ တောင်ဥက္ကလာပမြို့နယ်၊ မြေတိုင်းရပ်ကွက်အမှတ်(၁၀)၊ မေတ္တာလမ်း၊ မြေကွက်အမှတ်(၈၆၇)၊ မြေကွက်အမှတ်(၈၆၈)နှင့်ကပ်လျက်ဘက်အခြမ်း၊ မြေအကျယ်အဝန်း(၂၀ပေ × ၆၀ပေ)၊ ဧရိယာ(၁၂၀၀)စတုရန်းပေရှိ နှစ်(၆၀)မြေငှားဂရန်မြေကွက်နှင့်ယင်းမြေကွက်ပေါ်ရှိ နေအိမ်အပါအဝင် အကျိုးခံစားခွင့်အရပ်ရပ်အားလုံးတို့သည် ရန်ကုန်မြို့တော်စည်ပင်သာယာရေးကော်မတီမြို့ပြ စီမံကိန်းနှင့်မြေစီမံခန့်ခွဲမှုမြေယာဌာနတွင် ဦးကိုလေး(PGN-၀၄၀၁၅၁)(၁၂/ဥကတ(နိုင်)၀၈၆၅၄၉)အမည်ဖြင့် အမည်ပေါက်မှတ်သားတည်ရှိပြီး အမည်ပေါက်ဖြစ်သူ (ဖခင်)ဦးကိုလေး နှင့် (မိခင်)ဒေါ်ခင်ထွေး တို့မှာကွယ်လွန်သွားပြီးဖြစ်သဖြင့် ၎င်းတို့၏သားသမီးများဖြစ်ကြသော ၁။ဒေါ်အေးမိနိုင်(၁၂/ဥကတ(နိုင်)၁၃၅၁၃၁၂)၊ ၂။ဦးရဲမြင့်လေး(၁၂/ဥကတ(နိုင်)၁၃၅၁၁၃)၊ ၃။ဦးရဲထွန်းသန့်(၁၂/ဥကတ(နိုင်)၁၃၅၁၁၄)၊ ၄။ဒေါ်သက်မွန်လှိုင်(၁၂/ဥကတ(နိုင်)၁၆၀၁၈၇)တို့(၄)ဦးမှ အမွေဆက်ခံပိုင်ဆိုင်လာခဲ့ပြီး မိမိတို့သာလျှင် တရားဝင်လက်ရှိပိုင်ဆိုင်ကြောင်းနှင့်လွှဲပြောင်းရောင်းချပိုင်ခွင့်ရှိသူများဖြစ်ကြောင်း ဝန်ခံကတိပြု၍ ကျွန်ုပ်တို့၏မိတ်ဆွေထံသို့အပြီးအပိုင်လွှဲပြောင်းရောင်းချရန်စကားကမ်းလှမ်းလာရာ ကျွန်ုပ်တို့၏မိတ်ဆွေဖြစ်သူက အပြီးအပိုင်ဝယ်ယူရန်အတွက် အရောင်းအဝယ်ပြုလုပ်သောတန်ဖိုးငွေ၏တစ်စိတ်တစ်ဒေသကို စရန်ငွေအဖြစ်ပေးချေထားပြီးဖြစ်ပါသည်။သို့ဖြစ်ပါ၍ကန့်ကွက်လိုပါက ဤကြော်ငြာပါသည့်နေ့မှစ၍(၁၄)ရက်အတွင်းပိုင်ဆိုင်မှုအထောက်အထား(မူရင်း)များဖြင့် ကျွန်ုပ်တို့ထံလာရောက်ကန့်ကွက်နိုင်ပါကြောင်းနှင့် သတ်မှတ်ရက်ကျော်လွန်ပါကအရောင်း အဝယ်ကိုပြီးမြောက်အောင်မြင်သည်အထိ ဥပဒေနှင့်အညီ ဆက်လက်ဆောင်ရွက်သွားမည်ဖြစ်ပါကြောင်း အများသိစေရန်ကြေညာအပ်ပါသည်။

လွှဲအပ်ညွှန်ကြားချက်အရ -

ဒေါ်စုမြတ်မောင် (LL.B)
တရားလွှတ်တော်ရှေ့နေ (စဉ်-၁၆၅၅၄)

ဒေါ်ကေကေနိုင် (LL.B)
အထက်တန်းရှေ့နေ (စဉ်-၅၃၃၄၄)

ဦးတိုးဝေနိုင် (LL.B)
အထက်တန်းရှေ့နေ (စဉ်-၅၅၉၁၃)

ဒေါ်ဥသြခင်(ခ)ဥမ္မာသိန်း(LL.B)
အထက်တန်းရှေ့နေ (စဉ်-၅၃၈၇၈)

အမှတ်(၁၃၁)၊ မြရတနာ(၇)လမ်း၊ (စ)ရပ်ကွက်၊ မြောက်ဥက္ကလာပမြို့နယ်၊ ရန်ကုန်မြို့။
ဖုန်း - ၀၉-၄၂၈၀၂၂၃၈၄၊ ၀၉-၄၂၆၈၇၆၆၆၀၊ ၀၉-၇၆၉၈၂၃၄၁၇၊ ၀၉-၄၄၅၆၅၉၀၁၇

Myanmar Pioneer Mission Job Training Center Co., Ltd.

(ကုမ္ပဏီတွင်ပါဝင်သူများ၏ ဆန္ဒအလျောက်ဖျက်သိမ်းခြင်း)
[လူမွဲခံယူခြင်းဆိုင်ရာဥပဒေ]

(၅-၁-၂၀၂၆) ရက်နေ့တွင် ချမှတ်သော အစုရှယ်ယာရှင်၏ "အထူးဆုံးဖြတ်ချက်"အရ Myanmar Pioneer Mission Job Training Center Co., Ltd. အား ဆန္ဒအလျောက် ဖျက်သိမ်းမည်ဖြစ်ကြောင်း အောက်ပါအတိုင်း **"အထူးဆုံးဖြတ်ချက်"** ချမှတ်ခဲ့ပါသည်-

၁။ Myanmar Pioneer Mission Job Training Center Co., Ltd. အား (၆-၁-၂၀၂၆)ရက်နေ့မှစ၍ ဆန္ဒအလျောက်ဖျက်သိမ်းရန်၊ စာရင်းရှင်းလင်း ဖျက်သိမ်းရေးအရာရှိအဖြစ် **ဒေါ်ရီစလင်း** (လူမွဲခံယူခြင်းဆိုင်ရာကျွမ်းကျင်သူမှတ်ပုံတင်အမှတ်-၁၀၃၁၅၆) အား ခန့်အပ်ဆောင်ရွက်ရန်။

သို့ဖြစ်ပါ၍ ကုမ္ပဏီမှပေးရန်ရှိသော ကြွေးမြီများရှိပါက မြီရှင်ဖြစ်ကြောင်း သတ်မှတ်ပုံစံဖြင့် ခိုင်လုံသောသက်သေခံအထောက်အထားများနှင့်အတူ (၂၃- ၁-၂၀၂၆)ရက်နေ့ နောက်ဆုံးထား၍ တောင်းခံကြရန်နှင့် ထိုနေ့ရက်နောက်ပိုင်းတောင်းခံသော ကြွေးမြီများအတွက် တာဝန်ယူမည်မဟုတ်ကြောင်း အသိပေးအပ်ပါသည်။

ဒေါ်ရီစလင်း (LL.B)
စာရင်းရှင်းလင်းဖျက်သိမ်းရေးအရာရှိ
လူမွဲခံယူခြင်းဆိုင်ရာကျွမ်းကျင်သူမှတ်ပုံတင်အမှတ်- ၁၀၃၁၅၆
တိုက်အမှတ်- ၅၅၊ ပထမထပ်၊ အခန်းအမှတ်-၂၆၊
မဟာဗန္ဓုလပန်းခြံလမ်း၊ ကျောက်တံတားမြို့နယ်၊
ရန်ကုန်တိုင်းဒေသကြီး။
ဖုန်း- ၀၉-၅၀၉၃၁၁၅၊ ၀၉-၉၄၁၁၄၈၄၉၆

ကြော်ငြာစာ
(အမွေဆက်ခံခြင်းအက်ဥပဒေပုဒ်မ ၂၈၃)
ဗိုလ်တထောင်ခရိုင်တရားရုံးတော်
၂၀၂၅ ခုနှစ်၊ တရားမအထွေထွေမှုအမှတ် ၄၄

ကွယ်လွန်သူ ဒေါ်ကြင်မွေး(ဒေါ်ကျင်မွေး)၏ကျန်ရစ်သောပစ္စည်းများနှင့် စပ်လျဉ်းသည့်အမှု

ရန်ကုန်မြို့၊ သာကေတမြို့နယ်၊ မြေတိုင်းရပ်ကွက်အမှတ်(၈)၊ မြေကွက်အမှတ်(၁၂၈)၊ မြေအကျယ်အဝန်း (၄၀x၆၀)ပေ၊ ၂၄၀၀ စတုရန်းပေရှိ မြေကွက်၌ နေထိုင်ခဲ့သော ကွယ်လွန်သူ ဒေါ်ကြင်မွေး (ဒေါ်ကျင်မွေး)၏ ကျန်ရစ်သောပစ္စည်းအပေါ်၌ အမွေထိန်းလက်မှတ် ထုတ်ပေးပါမည့်အကြောင်းနှင့် ဦးအောင်ကျော်ဝင်းထွန်း(ခ)ကျော်ဝင်းထွန်းက အမွေဆက်ခံခြင်းအက်ဥပဒေအရ လျှောက်ထားသဖြင့် ဤအမှုကို ၂၀၂၆ ခုနှစ်၊ ဇန်နဝါရီလ ၂၉ ရက် (၁၃၈၇ ခုနှစ်၊ တပို့တွဲလဆန်း ၁၂ ရက်)နေ့တွင် ဆိုင်ဆိုကြားနာရန် ချိန်းဆိုထားသည်ဖြစ်သောကြောင့် ထိုကွယ်လွန်သူ ဒေါ်ကြင်မွေး (ဒေါ်ကျင်မွေး)၏ ကျန်ရစ်သောပစ္စည်းများတွင် အကျိုးစီးပွားသက်ဆိုင်သည် အဆိုရှိသူတို့အား အဆိုပါအမှုတွင် ၎င်းတို့ (လာရောက်ဆိုင်ဆိုရန်သင့်လျော်မည်ဟုထင်မြင်လျှင်) ဆိုခဲ့သော ၂၀၂၆ ခုနှစ်၊ ဇန်နဝါရီလ ၂၉ ရက် (၁၃၈၇ ခုနှစ်၊ တပို့တွဲလဆန်း ၁၂ ရက်)နေ့၌ မိမိတို့ကိုယ်တိုင်သော်လည်းကောင်း၊ ကိုယ်စားလှယ်တစ်ဦးဦးအားဖြင့်သော်လည်းကောင်း၊ လာရောက်ဆိုင်ဆိုရန်နှင့် မထုတ်ပေးမီမှတ်တမ်းများကိုကြည့်ရှုရန် အမွေဆက်ခံခြင်းအက်ဥပဒေပုဒ်မ ၂၈၃ နှင့်အညီ ဆင့်ဆိုလိုက်သည်။ လာရောက်ခြင်းမရှိ ပျက်ကွက်ခဲ့လျှင် ရုံးတော်က ဦးအောင်ကျော်ဝင်းထွန်း(ခ)ကျော်ဝင်းထွန်း၏ လျှောက်လွှာအပေါ်၌ စစ်ဆေးဆောင်ရွက်ပြီးလျှင် ၎င်းအမှုအကြောင်းအရာတွင် စီရင်ချက်ချမှတ်လိမ့်မည်ဖြစ်သည်။

၂၀၂၅ ခုနှစ်၊ ဒီဇင်ဘာလ ၃၁ ရက် ဤရုံးတော်တံဆိပ်ရိုက်နှိပ်၍ ကျွန်ုပ်လက်မှတ်ရေးထိုး ထုတ်ပေးလိုက်သည်။

(သန်းထိုက်စိုး)
ဒုတိယခရိုင်တရားသူကြီး(၄)
ဗိုလ်တထောင်ခရိုင်တရားရုံး

အများသိစေရန်ကြော်ငြာချက်

သာကေတမြို့နယ်၊မြေတိုင်းရပ်ကွက်အမှတ်-၆/အရှေ့၊မြေကွက်အမှတ်-၁၂၈၀/ခ၊ဧရိယာ(၂၀'x၆၀')၊မြေကွက်တည်နေရာအမှတ်(၁၂၈၀)၊အောင်သုခ(၂၆)လမ်း၊(၆/အရှေ့)ရပ်ကွက်၊သာကေတမြို့နယ်၊ဦးခင်ဦး(KYN-၁၆၀၃၅၇)၊ဦးအေးလှိုင်(KTN-၀၅၉၆၅၄)အမည်ပေါက်နှစ်(၆၀)မြေငှားဂရန်မြေအားအမည်ပေါက်တို့ကိုယ်တိုင်မှနှစ်(၆၀)မြေငှားဂရန်မူရင်းမှာအထားအသိုမှားယွင်းကာပျောက်ဆုံးသွားခဲ့သည်မှာမှန်ကန်ကြောင်းတရားရုံးကျမ်းကျိန်လွှာ၊ကိုယ်တိုင်ဝန်ခံချက်၊ဂရန်မူရင်းပျောက်ဆုံးသည်မှာမှန်ကန်ကြောင်းရပ်ကွက်အုပ်ချုပ်ရေးမှူးရုံးနှင့်သာကေတမြို့နယ်၊မြို့မရဲစခန်းထောက်ခံချက်၊နိုင်ငံသားစိစစ်ရေးကတ်ပြားတို့တင်ပြ၍ဂရန်မိတ္တူမှန်လျှောက်ထားလာခြင်းအားဌာနမှလုပ်ထုံးလုပ်နည်းနှင့်အညီဆောင်ရွက်ပြီးကန့်ကွက်သူမရှိသဖြင့်ဂရန်မိတ္တူမှန်ထုတ်ပေးမည်ဖြစ်၍အမှုတွဲအမှတ်-သကတ/၆-ရှေ့/၀၆၂၅/၉၃အရ(၂၁-၉-၉၃)ဖြင့်မူလထုတ်ပေးထားသည့်ဦးခင်ဦး(KYN-၁၆၀၃၅၇)၊ဦးအေးလှိုင်(KTN-၀၅၉၆၅၄)အမည်ပေါက်နှစ်(၆၀)မြေငှားစာချုပ်(ဂရန်)မူရင်းစာအုပ်အားပယ်ဖျက်ပြီးဖြစ်ပါကြောင်းကြေညာအပ်ပါသည်။

ဌာနမှူး(ကိုယ်စား)(ဒုတိယညွှန်ကြားရေးမှူးချုပ်)
မြို့ပြမြေစီမံခန့်ခွဲမှုဌာန၊ရန်ကုန်မြို့တော်စည်ပင်သာယာရေးကော်မတီ

ကန့်ကွက်နိုင်ကြောင်းကြော်ငြာ

ဒဂုံမြို့သစ်(မြောက်ပိုင်း)မြို့နယ်၊မြေတိုင်းရပ်ကွက်အမှတ်-၂၈၊မြေကွက်အမှတ်-၇၃၀၊မြေကွက်တည်နေရာအမှတ်-၇၃၀၊စောရန်ပိုင်လမ်း၊(၂၈)ရပ်ကွက် ဒဂုံမြို့သစ်(မြောက်ပိုင်း)မြို့နယ်၊ဒေါ်နွယ်နီစံ(၁/မညန(နိုင်)၀၈၀၅၆၅)အမည်ပေါက်နှစ်(၆၀)မြေငှားစာချုပ်(ဂရန်)မြေအားမြေအမည်ပေါက်-ဒေါ်နွယ်နီစံ(၁/မညန(နိုင်)၀၈၀၅၆၅)ထံမှအရောင်းအဝယ်စာချုပ်အမှတ်-၆၄၁၀/၂၀၂၂(၇-၉-၂၀၂၂)ဖြင့်မြေအကျယ်အဝန်း(၄၀ပေ×၆၀ပေ)ရှိသည့်အနက်မှတရားဝင်မခွဲမစိတ်ရသေးသောမြေအကျယ်(၂၀ပေ×၆၀ပေ)၊မြေကွက်အမှတ်(၇၂၉)နှင့်ကပ်လျက်အခြမ်းအားဦးစည်သူအောင်(၅/စကန(နိုင်)၁၇၄၀၅၈)မှဝယ်ယူပြီးကျန်ရှိဧရိယာအားအမည်ပေါက်ပိုင်ဆိုင်သူဒေါ်နွယ်နီစံမှ၎င်းနှင့်လိုက်ပါခွဲစိတ်လိုခြင်းမရှိသဖြင့်တစ်ဖက်သတ်လျှောက်ထားခွင့်ပြုပါရန်ဌာနဝင်စာအမှတ်-၁၀၂၁၇/၁၇-၉-၂၀၂၅ဖြင့်တင်ပြလာ၍ဦးစည်သူအောင်၏တစ်ဖက်သတ်မြေကွက်ခွဲမြေပုံကူးလျှောက်ထားလာခြင်းအားတရားဝင်နိုင်လုံသောအထောက်အထားများဖြင့်ဤကြော်ငြာပါသည့်နေ့မှစ၍(၇)ရက်အတွင်းကန့်ကွက်နိုင်ပါကြောင်းနှင့်ကန့်ကွက်မှုမရှိပါကလုပ်ထုံးလုပ်နည်းအတိုင်းဆက်လက်ဆောင်ရွက်ပေးမည်ဖြစ်ပါကြောင်းအသိပေးကြေညာအပ်ပါသည်။

ဌာနမှူး(ဒုတိယညွှန်ကြားရေးမှူးချုပ်)
မြို့ပြမြေစီမံခန့်ခွဲမှုဌာန၊ရန်ကုန်မြို့တော်စည်ပင်သာယာရေးကော်မတီ

ပြည်ထောင်စုသမ္မတမြန်မာနိုင်ငံတော်အစိုးရ
စိုက်ပျိုးရေး၊ မွေးမြူရေးနှင့်ဆည်မြောင်းဝန်ကြီးဌာန
စိုက်ပျိုးရေးဦးစီးဌာန
အိတ်ဖွင့်တင်ဒါခေါ်ယူခြင်း

၁။ စိုက်ပျိုးရေး၊ မွေးမြူရေးနှင့်ဆည်မြောင်းဝန်ကြီးဌာန၊ စိုက်ပျိုးရေးဦးစီးဌာန၊ စပါးသီးနှံဌာနခွဲမှ APTERR အစီအစဉ်ဖြင့် ပြည်တွင်းဆန်(၆၅၀)တန် ဝယ်ယူခြင်းလုပ်ငန်းအား မြန်မာကျပ်ငွေဖြင့် ဝယ်ယူသွားမည်ဖြစ်ရာ စိတ်ပါဝင်စားသူ မြန်မာနိုင်ငံသားလုပ်ငန်းရှင်များအား အိတ်ဖွင့်တင်ဒါ တင်သွင်းနိုင်ရန် ဖိတ်ခေါ်အပ်ပါသည်။ (ဆန်အရည်အသွေး အာမခံနိုင်မည့် မြန်မာနိုင်ငံဆန်စပါးအသင်းချုပ် (MRF)မှ ထောက်ခံသော ကုမ္ပဏီများသာ ယှဉ်ပြိုင်လျှောက်ထားခွင့်ပြုမည်။)

၂။	တင်ဒါပုံစံရောင်းချမည့်ရက် -	(၇- ၁ -၂၀၂၆)ရက်နေ့မှ (၁၉-၁ -၂၀၂၆) ရက်နေ့အထိ (ရုံးချိန်အတွင်း)
၃။	တင်ဒါပုံစံရောင်းချမည့်နေရာ -	စိုက်ပျိုးရေးဦးစီးဌာန၊ ထောက်ပံ့ဖြည့်တင်းရေးဌာနခွဲ၊ ရုံးအမှတ်(၄၃)၊ နေပြည်တော်
၄။	တင်ဒါလျှောက်လွှာပိတ်ရက် -	(၂၀- ၁ -၂၀၂၆)ရက်နေ့၊ (၁၃:၀၀)နာရီ။

၅။ အသေးစိတ်သိရှိလိုပါက စိုက်ပျိုးရေးဦးစီးဌာန(ထောက်ပံ့ဖြည့်တင်းရေးဌာနခွဲ)၊ ရုံးအမှတ် (၄၃)၊ နေပြည်တော်တွင် ရုံးချိန်အတွင်း လူကိုယ်တိုင်လာရောက်၍လည်းကောင်း၊ ဖုန်း-၀၆၇-၃၄၁၀၂၁၀၊ ၀၆၇-၃၄၁၁၁၈ တို့သို့ ဆက်သွယ်၍လည်းကောင်း စုံစမ်းမေးမြန်းနိုင်ပါသည်။

တင်ဒါလက်ခံရေးနှင့်စိစစ်ရေးကော်မတီ
စိုက်ပျိုးရေးဦးစီးဌာန

ကန့်ကွက်နိုင်ကြောင်းအများသိစေရန်ကြေညာခြင်း

ရန်ကုန်တိုင်းဒေသကြီး၊ တွံတေးခရိုင်၊ ဒလမြို့နယ်၊ သပြေကုန်းကျေးရွာ၊ အောင်သပြေလမ်းမကြီး၊ အကျယ်အဝန်း (အလျား ၂၁ပေx အနံ ၁၈၆ ပေ)ရှိ (ရွာ)မြေအမျိုးအစား မြေကွက်နှင့် ယင်းမြေကွက်ပေါ်ရှိ အကျိုးခံစားခွင့်အရပ်ရပ်တို့ကို (၁) ဦးသန်းအောင် [၁၂/တတန(နိုင်) ၀၅၃၁၄၆]၊ (၂) ဒေါ်ပြုံးပြုံးတင် [၁၂/တတန(နိုင်) ၀၅၃၁၄၅]တို့က ဥပဒေနှင့်အညီ တရားဝင်ပိုင်ဆိုင်၍ ပြန်လည်လွှဲပြောင်းရောင်းချပိုင်ခွင့်ရှိကြောင်းဝန်ခံပြီး အပြီးအပိုင်လွှဲပြောင်းရောင်းချရန် ကမ်းလှမ်းခဲ့သဖြင့် ကျွန်ုပ်၏မိတ်ဆွေက အပြီးအပိုင်ဝယ်ယူရန် ရောင်းဖိုးငွေ၏တစ်စိတ်တစ်ဒေသကို စရန်ငွေအဖြစ် ပေးချေထားပြီးဖြစ်ပါသည်။ အဆိုပါ အိမ်ခြံမြေကွက်နှင့်ပတ်သက်၍ ကန့်ကွက်လိုပါက ခိုင်လုံသောစာရွက်စာတမ်း အထောက်အထားမူရင်းများနှင့်တကွ ဤကြေညာပါသည့်ရက်မှစ၍ (၁၄)ရက်အတွင်း ကျွန်ုပ်ထံသို့ လာရောက်ကန့်ကွက်နိုင်ပါသည်။ သတ်မှတ်ရက်အတွင်း ကန့်ကွက်မည့်သူမရှိပါက အရောင်းအဝယ်ကို ဥပဒေနှင့်အညီ ဆက်လက်ဆောင်ရွက်သွားမည်ဖြစ်ကြောင်း အများသိစေရန် ကြေညာအပ်ပါသည်။

လွှဲအပ်ညွှန်ကြားချက်အရ-
ဒေါ်သီတာမြင့် (LL.B)
တရားလွှတ်တော်ရှေ့နေ (စဉ်- ၁၀၅၉၈ / ၂၀၁၅)
အမှတ်(၁၁၈)၊ အခန်း(၄-ဘီ)၊ အောင်ချမ်းသာ (၁)လမ်း၊ (၁)ရပ်ကွက်၊ ကမာရွတ်မြို့နယ်။ ဖုန်း - ၀၉-၂၅၀၆၅၁၃၂၁

ကန့်ကွက်နိုင်ကြောင်းကြော်ငြာ

မရမ်းကုန်းမြို့နယ်၊ မြေတိုင်းရပ်ကွက်အမှတ် - ၄၄-သမိုင်း၊ မြေကွက်အမှတ်-ရ/ဃ၊ ဧရိယာ (၁၄.၀၉) ဧက၊ မြေကွက်တည်နေရာ အမှတ်-၁၀၊ စံပယ်လမ်းသွယ်၊ (၅) ရပ်ကွက်၊ မရမ်းကုန်းမြို့နယ်၊ ဦးဘသိန်း (နှင့် ၅၅ ဦး) အမည်ပေါက် B-လ/န-၃၉ (အိမ်ယာမြေအဖြစ် အသုံးပြုရန် မြေကွက်၏ အစိတ်အပိုင်း၊ (၃ရ ပေ ၁.၅ လက်မ/၃၉ ပေ x ၄၅ ပေ ၉ လက်မ/၅၂ ပေ ၆ လက်မ + ၅၉ ပေ ၁၀ လက်မ/၅၈ ပေ x ၆၄ ပေ/၆၂ ပေ + ၂၆ ပေ x ၁ ပေ ၆ လက်မ + ၁၉ ပေ/၂၁ ပေ x ၅ရ ပေ ၅ လက်မ/၅၃ ပေ) အကျယ်ရှိ မြေကွက်အား မရမ်းကုန်းခရိုင်တရားရုံး၊ တရားမကြီးမှုအမှတ်-၈၅၀/၂၀၂၂ (၅-၁၂-၂၀၂၂)၊ တရားမစာရီမှုအမှတ် - ၃၅၀/၂၀၂၂ (၈-၉-၂၀၂၅) အရောင်းအဝယ်စာချုပ် ရ၂၆၂/၂၀၂၅ (၂၅-၉-၂၀၂၅) ဖြင့် ပိုင်ဆိုင်လာသူ ဒေါ်သန်းသန်းညွန့် (၁၂/ကမရ (နိုင်) ၀၀၆၈၅၉) မှ တရားရုံး အနိုင်ဒီကရီ အထောက်အထားများ၊ အရောင်းအဝယ်စာချုပ်၊ နိုင်ငံသားစိစစ်ရေးကတ်၊ မိမိပိုင်သည့် မြေကွက်အစိတ်အပိုင်းအား တစ်ဖက်သတ်မြေကွက်ခွဲစိတ်တိုင်းတာမည်ဖြစ်ပါသောကြောင့် တစ်ဖက်သတ် မြေကွက်ခွဲစိတ်တိုင်းတာခြင်းအပေါ် ဖြစ်ပေါ်လာနိုင်မည့်ကိစ္စအရပ်ရပ် အားလုံးကို တာဝန်ယူမည်ဖြစ်ပါကြောင်း၊ (၁၂-၁၁-၂၀၂၅) ရက်စွဲပါ ဝန်ခံကတိပြုတင်ပြစာတို့ကို တင်ပြ၍ မြေကွက်ခွဲစိတ်ရန် မြေပုံကူးနှင့် မြေတိုင်းလျှောက်ထားလာရာ တရားဝင် ခိုင်လုံသော အထောက်အထားများဖြင့် ဤကြော်ငြာပါသည့်နေ့မှ စ၍ (၇) ရက်အတွင်း ကန့်ကွက်နိုင်ပါကြောင်းနှင့် ကန့်ကွက်မှုမရှိပါက လုပ်ထုံးလုပ်နည်းအတိုင်း ဆက်လက် ဆောင်ရွက်ပေးမည်ဖြစ်ပါကြောင်း အသိပေး ကြေညာအပ်ပါသည်။

ဌာနမှူး (ဒုတိယညွှန်ကြားရေးမှူးချုပ်)
မြို့ပြမြေစီမံခန့်ခွဲမှုဌာန
ရန်ကုန်မြို့တော်စည်ပင်သာယာရေးကော်မတီ

ကန့်ကွက်နိုင်ကြောင်းကြော်ငြာ

ဒဂုံမြို့သစ်(တောင်ပိုင်း)မြို့နယ်၊မြေတိုင်းရပ်ကွက်အမှတ်-၁၅၃၊မြေကွက်အမှတ်-၁၇၄၄၊မြေကွက်တည်နေရာအမှတ်-၁၇၄၄၊(၁၅၃)ရပ်ကွက်၊ဒဂုံတောင်၊ဦးအောင်မြင့်(၁၂/ဗတထ(နိုင်)၀၁၁၈၅၄)အမည်ပေါက်နှစ်(၆၀)မြေငှားဂရန်မြေအားဂရန်အမည်ပေါက်-ဦးအောင်မြင့်ခင်ပွန်းဖြစ်သူသည်(၁၁-၅-၂၀၂၅)ရက်နေ့တွင်ကွယ်လွန်၍ဇနီးဖြစ်သူဒေါ်ခင်ဆွေဦး(၈/ခမန(နိုင်)၀၁၃၀၂၈)မှတရားဝင်အမွေဆက်ခံခွင့်ရှိသူတစ်ဦးတည်းသောဇနီးဖြစ်ကြောင်း၊မိမိမှလွဲ၍အခြားသောဇနီး/မယားတစ်ဦးတစ်ယောက်မျှမရှိပါကြောင်း၊အထက်ပါမြေကွက်၏အကျိုးခံစားခွင့်အရပ်ရပ်အားလုံးတို့အားကျန်ရစ်သူတစ်ဦးတည်းသောဇနီးဖြစ်သူမိမိကသာလျှင်အမွေဆက်ခံပိုင်ဆိုင်ပါကြောင်းနှင့်မိမိမှလွဲ၍အခြားသောအမွေဆက်ခံခွင့်ရှိသူတစ်ဦးတစ်ယောက်မျှမရှိပါကြောင်းကျမ်းကျိန်လွှာအမှတ်-၆/၂၀၅၉/၂၀၂၅(၂၇-၆-၂၀၂၅)၊အသိသက်သေနှစ်ဦး၏ထောက်ခံကျမ်းကျိန်လွှာနှစ်စောင်၊ခင်ပွန်းသေစာရင်း၊အိမ်ထောင်စုလူဦးရေစာရင်း၊နှစ်(၆၀)မြေငှားစာချုပ်မူရင်း၊နိုင်ငံသားစိစစ်ရေးကတ်ပြားတို့တင်ပြ၍ပိုင်ဆိုင်ကြောင်းမြေပုံကူးလျှောက်ထားခြင်းအားမြေပြင်ကွင်းဆင်းစစ်ဆေးရာမြေကွက်လပ်ဖြစ်ပြီးကိုယ်တိုင်မနေ၊လျှောက်ထားသူမြေနေရာပြသ၍ကွင်းဆင်းသိရှိကြောင်းလက်မှတ်ရေးထိုးပေးပါသဖြင့်ဒေါ်ခင်ဆွေဦး၏ပိုင်ဆိုင်ကြောင်းမြေပုံကူးလျှောက်ထားလာရာတရားဝင်ခိုင်လုံသောအထောက်အထားများဖြင့်ဤကြော်ငြာပါသည့်နေ့မှစ၍(၇)ရက်အတွင်းကန့်ကွက်နိုင်ပါကြောင်းနှင့်ကန့်ကွက်မှုမရှိပါကလုပ်ထုံးလုပ်နည်းအတိုင်းဆက်လက်ဆောင်ရွက်ပေးမည်ဖြစ်ပါကြောင်းအသိပေးကြေညာအပ်ပါသည်။

ဌာနမှူး(ဒုတိယညွှန်ကြားရေးမှူးချုပ်)
မြို့ပြမြေစီမံခန့်ခွဲမှုဌာန၊ရန်ကုန်မြို့တော်စည်ပင်သာယာရေးကော်မတီ

"ကြိုပွိုင့်စနစ်ဖြင့် တိုက်ခန်းဝယ်ယူမည်ဖြစ်ပါ၍ ကန့်ကွက်နိုင်ကြောင်းအများသိစေရန်ကြေညာခြင်း"

ရန်ကုန်တိုင်းဒေသကြီး၊ သာကေတမြို့နယ်၊ (၆)အရှေ့ရပ်ကွက်၊ မြို့ပတ်လမ်း၊ အမှတ်(၁၂၅၀)ပေါ်တွင် ဆောက်လုပ်သည့် (၂)ခန်းတွဲ (၈)ထပ်တိုက်၏ တိုက်သို့မျက်နှာမူလျှင် (ညာ)ဘက်ခြမ်းရှိ ပထမထပ်(၂လွှာ)၊ အကျယ်အဝန်း (၁၈ပေx ၅၄ပေ)ရှိ တိုက်ခန်းနှင့်တကွ အကျိုးခံစားခွင့်အရပ်ရပ်အားလုံးတို့ကို တရားဝင်ပိုင်ဆိုင်ရောင်းချခွင့်ရှိကြောင်း ရွှေရတနာမြန်မာဆောက်လုပ်ရေး၏ ကန်ထရိုက်တာဖြစ်သူ ဦးချစ်ထွန်းဇော် [၁၂/လမန(ပြု)၀၀၁၁၄၀]မှဝန်ခံ၍ ရောင်းချရာ ကျွန်ုပ်တို့၏မိတ်ဆွေများဖြစ်သော ဦးဗညားဝေ [၁၂/စခန(နိုင်)၀၇၁၀၄၉] နှင့် ဒေါ်ခိုင်ဆွေဇင်နှင်း[၁၂/ဒပန(နိုင်)၀၅၈၂၀၈]တို့က အပြီးအပိုင်ဝယ်ယူရန်အတွက် စရန်ငွေတစ်စိတ်တစ်ဒေသကို ပေးချေထားပြီးဖြစ်ပါသည်။ ယခုတိုက်ခန်းရောင်းဝယ်ခြင်းနှင့်ပတ်သက်၍ ပိုင်ရေးဆိုင်ခွင့်ရှိကြောင်း ကန့်ကွက်လိုပါက စာချုပ်စာတမ်းအထောက်အထားမူရင်းများဖြင့် ဤကြော်ငြာပါသည့်နေ့မှစ၍ (၇)ရက်အတွင်း ကျွန်ုပ်တို့ထံသို့ လူကိုယ်တိုင် လာရောက်ကန့်ကွက်နိုင်ပါသည်။ သတ်မှတ်ရက်အတွင်း ကန့်ကွက်မည့်သူမရှိပါက အရောင်းအဝယ်အား ဥပဒေနှင့်အညီ ပြီးစီးသည်အထိ ဆက်လက်ဆောင်ရွက်သွားမည်ဖြစ်ကြောင်း အများသိစေရန် ကြေညာအပ်ပါသည်။

လွှဲအပ်ညွှန်ကြားချက်အရ -

ဒေါ်ဆွေသီလင်း	ဒေါ်နေခြည်ဦး	ဦးခင်မောင်မြင့်(ကနောင်)
LL.B (စဉ်-၁၅၆၁၀/၂၀၁၉)	LL.B (စဉ်-၁၃၃၂၃/၂၀၁၇)	LL.B (စဉ်-၂၇၁၆/၁၉၈၄)

(တရားလွှတ်တော်ရှေ့နေများ)
အမှတ် (၁၀/၁၂)၊ မြေညီထပ်၊ ၃၅ လမ်းတို(အောက်ဘလောက်)၊ကျောက်တံတားမြို့နယ်၊ ရန်ကုန်မြို့။
ဖုန်း- ၀၉-၅၁၀၈၇၅၄၊ ၀၉-၇၈၀၀၀၁၉၅၁

ကန့်ကွက်နိုင်ပါကြောင်း အများသိစေရန်

ရန်ကုန်တိုင်းဒေသကြီး၊ ဒဂုံမြို့သစ်(မြောက်ပိုင်း)မြို့နယ်၊ မြေတိုင်းရပ်ကွက်အမှတ် (၄၀)၊ ဗိုလ်တေဇလမ်း၊ မြေကွက်အမှတ် (၅၄)၊ မြေအကျယ်အဝန်း (၄၀ပေx ၆၀ပေ)၊မြေချပါမစ်မြေကွက်နှင့် ယင်းမြေကွက်ပေါ်ရှိ နေအိမ်အပါအဝင် အကျိုးခံစားခွင့်အရပ်ရပ်အားလုံးတို့သည် ရန်ကုန်မြို့တော်စည်ပင်သာယာရေးကော်မတီ မြို့ပြစီမံကိန်းနှင့်မြေစီမံခန့်ခွဲမှုမြေယာဌာနတွင် **ဦးအုန်းတင် (K/RGN-၀၂၃၆၂၀)** အမည်ဖြင့် အမည်ပေါက်မှတ်သားတည်ရှိပြီး အမည်ပေါက်ထံမှ **ဦးညွန့်အောင် [၆/ပလန (နိုင်) ၀၄၄၅၀၈]**သည် "နှစ်ဦးသဘောတူအဆင့်ဆင့် အဆက်စပ်အရောင်းအဝယ်ကတိစာချုပ်" များဖြင့် ဝယ်ယူပိုင်ဆိုင်ထားပြီး မိမိတစ်ဦးတည်းသာလျှင် တရားဝင်လက်ရှိပိုင်ဆိုင်ကြောင်းနှင့် လွတ်လပ်စွာပြန်လည်လွှဲပြောင်းရောင်းချပိုင်ခွင့်ရှိသူဖြစ်ကြောင်း ဝန်ခံကတိပြု၍ ကျွန်ုပ်၏မိတ်ဆွေ **ဒေါ်ခင်နွယ်ဦး [၁/မကန(ပြု)၀၀၀၃၉၁]**ထံသို့ အပြီးအပိုင်လွှဲပြောင်းရောင်းချရန် စကားကမ်းလှမ်းလာရာ ကျွန်ုပ်၏မိတ်ဆွေ **ဒေါ်ခင်နွယ်ဦး**က အပြီးအပိုင်ဝယ်ယူရန်အတွက် အရောင်းအဝယ်ပြုလုပ်သော တန်ဖိုးငွေ၏တစ်စိတ်တစ်ဒေသကို စရန်ငွေအဖြစ် ပေးချေထားပြီးဖြစ်ပါသည်။ သို့ဖြစ်ပါ၍ ကန့်ကွက်လိုပါက ဤကြော်ငြာပါသည့်နေ့မှစ၍ (၁၄)ရက်အတွင်း ပိုင်ဆိုင်မှုအထောက်အထား(မူရင်း)များဖြင့် ကျွန်ုပ်ထံလာရောက်ကန့်ကွက်နိုင်ပါကြောင်း နှင့် သတ်မှတ်ရက်ကျော်လွန်ပါက အရောင်းအဝယ်ကို ပြီးမြောက်အောင်မြင်သည်အထိ ဥပဒေနှင့်အညီ ဆက်လက်ဆောင်ရွက်သွားမည်ဖြစ်ပါကြောင်း အများသိစေရန် ကြေညာအပ်ပါသည်။

လွှဲအပ်ညွှန်ကြားချက်အရ -
ဒေါ်စုစုလှိုင် (LL.B)
အထက်တန်းရှေ့နေ (စဉ်- ၅၅၅၆၃)
အမှတ်(၁၅၄)၊ ပထမထပ်၊ ဥက္ကာ(၆)လမ်း၊ (ဂ)ရပ်ကွက်၊ မြောက်ဥက္ကလာပမြို့နယ်၊ ရန်ကုန်တိုင်းဒေသကြီး။
ဖုန်း- ၀၉-၇၉၅၆၀၁၈၆၃၊ ၀၉-၄၂၂၀၈၈၆၉၁

ကန့်ကွက်နိုင်ပါကြောင်း အများသိစေရန်

ရန်ကုန်တိုင်းဒေသကြီး၊ ဒဂုံမြို့သစ်(မြောက်ပိုင်း)မြို့နယ်၊ မြေတိုင်းရပ်ကွက်အမှတ် (၄၆)၊ မင်္ဂလာသုခလမ်း၊ မြေကွက်အမှတ် (၁၀၀၉)၊ မြေအကျယ်အဝန်း (၄၁ပေx ၆၀ပေ)၊ ဧရိယာ (၀.၀၅၆)ဧက၊ (၂၄၆၀)စတုရန်းပေရှိ နှစ်(၆၀) မြေငှားဂရန်မြေကွက်နှင့် ယင်းမြေကွက်ပေါ်ရှိ နေအိမ်အပါအဝင် အကျိုးခံစားခွင့်အရပ်ရပ်အားလုံးတို့သည် ရန်ကုန်မြို့တော်စည်ပင်သာယာရေးကော်မတီ မြို့ပြစီမံကိန်းနှင့် မြေစီမံခန့်ခွဲမှုမြေယာဌာနတွင် **ဦးကြင်စိုး (CE-၀၈၇၀၀၂)** အမည်ဖြင့် အမည်ပေါက်မှတ်သားတည်ရှိပြီး အမည်ပေါက်ထံမှ **ဦးအန်ထော်နီ (AD-၀၃၇၆၆၃)**သည် နှစ်ဦးသဘောတူ အရောင်းအဝယ်ကတိစာချုပ်ဖြင့် ဝယ်ယူပိုင်ဆိုင်ထားခဲ့ပြီးဖြစ်ပါသည်။ ဦးအန်ထော်နီကွယ်လွန်၍ ၎င်း၏သားသမီးများဖြစ်ကြသော **၁။ ဦးပီတာ (TGKN-၀၂၃၂၄၅)၊ ၂။ ဒေါ်မာဂရက် (N/DGN-MTT- ၀၀၀၁၀၁)၊ ၃။ ဒေါ်မေရီ (N/DGN-MTT-၀၀၀၁၀၃)၊ ၄။ ဒေါ်ရိုစီ (N/DGN-MTT-၀၀၀၁၀၄)**တို့မှ အမွေဆက်ခံပိုင်ဆိုင်ထားပြီး မိမိတို့သာလျှင် တရားဝင်လက်ရှိပိုင်ဆိုင်ကြောင်းနှင့် လွတ်လပ်စွာပြန်လည်လွှဲပြောင်း ရောင်းချခွင့်ရှိသူများဖြစ်ကြောင်း ဝန်ခံကတိပြု၍ ကျွန်ုပ်၏မိတ်ဆွေများဖြစ်ကြသော **ဦးကိုကိုနိုင် [၅/ယမပ(နိုင်) ၁၀၅၈၉၅]နှင့် ဒေါ်ဖြူဖြူဝင်း [၁၁/ဘသတ (နိုင်) ၀၁၈၈၄၅]**တို့ထံသို့ အပြီးအပိုင်လွှဲပြောင်းရောင်းချရန် စကားကမ်းလှမ်းလာရာ ကျွန်ုပ်၏မိတ်ဆွေများဖြစ်ကြသော **ဦးကိုကိုနိုင်နှင့် ဒေါ်ဖြူဖြူဝင်း**တို့က အပြီးအပိုင်ဝယ်ယူရန်အတွက် အရောင်းအဝယ်ပြုလုပ်သော တန်ဖိုးငွေ၏တစ်စိတ်တစ်ဒေသကို စရန်ငွေအဖြစ် ပေးချေထားပြီးဖြစ်ပါသည်။ သို့ဖြစ်ပါ၍ ကန့်ကွက်လိုပါက ဤကြော်ငြာပါသည့်နေ့မှစ၍ (၁၄)ရက်အတွင်း ပိုင်ဆိုင်မှုအထောက်အထား(မူရင်း)များဖြင့် ကျွန်ုပ်ထံလာရောက်ကန့်ကွက်နိုင်ပါကြောင်း နှင့် သတ်မှတ်ရက်ကျော်လွန်ပါက အရောင်းအဝယ်ကို ပြီးမြောက်အောင်မြင်သည်အထိ ဥပဒေနှင့်အညီ ဆက်လက်ဆောင်ရွက်သွားမည်ဖြစ်ပါကြောင်း အများသိစေရန် ကြေညာအပ်ပါသည်။

လွှဲအပ်ညွှန်ကြားချက်အရ -
ဒေါ်စုစုလှိုင် (LL.B)
အထက်တန်းရှေ့နေ (စဉ်- ၅၅၅၆၃)
အမှတ်(၁၅၄)၊ ပထမထပ်၊ ဥက္ကာ(၆)လမ်း၊ (ဂ)ရပ်ကွက်၊ မြောက်ဥက္ကလာပမြို့နယ်၊ ရန်ကုန်တိုင်းဒေသကြီး။
ဖုန်း - ၀၉-၇၉၅၆၀၁၈၆၃၊ ၀၉-၄၂၂၀၈၈၆၉၁

မြေကွက်နှင့် အဆောက်အဦများ ရောင်းရန်ရှိသည်။(အကျိုးဆောင်ခ 1%)

1. ကုန်သည်လမ်းမပေါ်၊ ၆၂ လမ်းနှင့် ၆၃ လမ်းကြား၊ 13,000 Sq–ft အကျယ်၊ အခန်း(101)ခန်းရှိသော ဟိုတယ်(1)လုံး
2. အင်းစိန်ဘူတာရုံလမ်း၊ 38,000 Sq–ft အကျယ်ရှိသော မြေကွက် (19000 Sq–ft တစ်ဝက်ခွဲ ရောင်းပါမည်။)
3. အင်းစိန်၊ လေဆိပ်ရိပ်သာလမ်းသွယ်(၁)၊ (120ပေ x 120ပေ) အကျယ်ရှိသောမြေကွက်
4. ပြည်လမ်း(8မိုင်ခွဲ)၊ 10,200 Sq–ft အကျယ်ရှိသော မြေကွက်
5. ရန်ကင်း၊ ဆည်မြောင်းလမ်း၊ (105ပေ x 150ပေ) 15,750 Sq–ft အကျယ်ရှိသော မြေကွက်
6. သမိုင်း၊ အင်းစိန်လမ်းမပေါ်၊ 2,613 Sq–ft အကျယ်ရှိသော မြေကွက်
7. ရွှေပြည်သာမြို့နယ်၊ အမှတ်(၄)လမ်းမပေါ်၊ (100ပေ x 100ပေ) အကျယ်ရှိသော မြေကွက်နှင့်
8. ပဲခူးမြို့ ၊ရန်ကုန်–မန္တလေးလမ်းဟောင်းပေါ်၊ 0.9 ဧကအကျယ် ရှိသောမြေကွက်

ဆက်သွယ်ရန် –
Viber only –09–5504623
Phone–09–785504623

ကန့်ကွက်နိုင်ကြောင်း အများသိစေရန်ကြေညာခြင်း

ရန်ကုန်တိုင်းဒေသကြီး၊ လှိုင်သာယာမြို့နယ်၊ မြေတိုင်းရပ်ကွက်အမှတ်–သကတ–၂၊ မြေကွက်အမှတ်(၁၂၁၄)၊ ဗိုလ်အောင်ကျော်လမ်း၊ (၇)ရပ်ကွက်၊ ဦးအေးမင်းအမည်ပေါက် နှစ်(၆၀)မြေငှားဂရန်၊ (၄၀x၆၀)ပေ အကျယ်ရှိ မြေကွက်နှင့် ယင်းမြေကွက်ပေါ်ရှိ အိမ်အဆောက်အဦတို့ကို အမည်ပေါက် ပိုင်ဆိုင်လက်ဝယ်ရှိသူ ဦးအေးမင်း[၁၂/ကတတ(နိုင်)၀၂၀၆၉၈]ထံမှ ကျွန်ုပ်တို့၏ မိတ်ဆွေက ဝယ်ယူရန်အတွက် စရန်ငွေအချို့ ပေးချေထားပြီးဖြစ်ပါ၍ အဆိုပါ မြေကွက်နှင့် အိမ်အဆောက်အဦအရောင်းအဝယ်အား ကန့်ကွက်မည့်သူရှိပါက ဤကြော်ငြာပါသည့်နေ့မှစ၍ (၁၄)ရက်အတွင်း ကျွန်ုပ်တို့ထံသို့ ခိုင်လုံသော စာချုပ်စာတမ်း အထောက်အထား (မူရင်း)များဖြင့် လာရောက်ကန့်ကွက်နိုင်ပါသည်။ ကန့်ကွက်မည့်သူမရှိပါက အရောင်းအဝယ်ကို ဥပဒေနှင့်အညီ ပြီးဆုံးအောင် ဆောင်ရွက်သွားမည်ဖြစ်ကြောင်း အများသိစေရန် ကြေညာအပ်ပါသည်။

လွှဲအပ်ညွှန်ကြားချက်အရ–
ဒေါ်ဝင်းမာလာ (LL.B) **ဦးဉာဏ်လင်းအောင် (LL.B)**
တရားလွှတ်တော်ရှေ့နေ(စဉ်–၈၆၅၀) **တရားလွှတ်တော်ရှေ့နေ(စဉ်–၁၉၀၁၅)**
အမှတ်–၂၈၇/က၊ စပ်စံထွန်းလမ်း၊ (၉)ရပ်ကွက်၊ လှိုင်သာယာမြို့နယ်၊
ရန်ကုန်တိုင်းဒေသကြီး။ ၀၉– ၄၄၃၁၆၀၄၈၀၊ ၀၉– ၄၄၉၉၂၈၁၉၉

ကန့်ကွက်နိုင်ကြောင်း အများသိစေရန်ကြေညာခြင်း

ရန်ကုန်တိုင်းဒေသကြီး၊ တောင်ဒဂုံမြို့နယ်၊ ပညာရေးလမ်းတွင်တည်ရှိသည့် မြေတိုင်းရပ်ကွက်အမှတ်(၂၁)၊ မြေကွက်အမှတ်(၄၁၅)၊ ပါမစ်မြေအမည်ပေါက် ဒေါ်ခင်သစ်အေးအမည်ဖြင့် နေရာချထားပေးထားသည့် အကျယ်အဝန်းအားဖြင့် အလျား (၄၀)ပေ၊ အနံ (၆၀)ပေ အကျယ်အဝန်းရှိ မြေကွက်နှင့်တကွ ၎င်းမြေကွက်ပေါ်ရှိဆက်စပ်ပတ်သက်တွယ်ကပ်ပါရှိသော သီးပင်စားပင်အပါအဝင် မြေပေါ်မြေအောက်ရှိ အကျိုးခံစားခွင့်အရပ်ရပ်အားလုံးတို့အား ပါမစ်မူရင်းအပါအဝင် ဆက်စပ်စာချုပ်များဖြင့် ဝယ်ယူပိုင်ဆိုင်ခဲ့ပြီး ယခုအရောင်းအဝယ်ပြုလုပ်သည့် အချိန်အထိ အမွေစားအမွေခံမှစ၍ အရှုပ်အရှင်းကင်းရှင်းပြီး အရောင်းအဝယ် ပြုလုပ်နိုင်သည့် ပစ္စည်းအရပ်ရပ်တို့ဖြစ်ကြောင်း ဦးနေဇော်လင်း [၁၁/ကတန(နိုင်)၀၇၈၅၁၅]မှ ရောင်းချရန်ကမ်းလှမ်းလာပါသဖြင့် ကျွန်ုပ်၏မိတ်ဆွေဖြစ်သူ ဒေါ်နှင်းလပြည့်ဝန်းမှ ဝယ်ယူရန်အတွက် (၆–၁–၂၀၂၆)ရက်နေ့တွင် ရောင်းဖိုးငွေတစ်စိတ်တစ်ဒေသကို စရန်ငွေအဖြစ် ပေးချေထားပြီးဖြစ်သည်။ ထို့ကြောင့် အရောင်းအဝယ်ပြုလုပ်သည့် ပါမစ်မြေအမျိုးအစား ဝင်းခြံမြေကွက်နှင့်ပတ်သက်သည့် အကျိုးခံစားခွင့်အရပ်ရပ်တို့အား အမွေစား၊ အမွေခံအပါအဝင် ပိုင်ရေးဆိုင်ခွင့်ရှိသူ မည်သူမဆို ဤကြော်ငြာပါသည့်နေ့မှစတင်၍ (၁၄)ရက်အတွင်း တိကျခိုင်မာသော ပါမစ်မူရင်းအပါအဝင် ဆက်စပ်စာချုပ်စာရွက်စာတမ်းများနှင့်တကွ ကျွန်ုပ်ထံသို့ လာရောက်ကန့်ကွက်နိုင်ပါသည်။ သတ်မှတ်ရက်ထက်ကျော်လွန်၍ ကန့်ကွက်မည့်သူမရှိပါက အရောင်းအဝယ်ကို ဥပဒေနှင့်အညီ ဆက်လက်လုပ်ဆောင်သွားမည်ဖြစ်ကြောင်း အများသိစေရန် ကြော်ငြာအပ်ပါသည်။

လွှဲအပ်ညွှန်ကြားချက်အရ
ဒေါ်သဲနုဝင်း (LL.B, D.B.L)
အထက်တန်းရှေ့နေ (စဉ်–၄၅၅၇၇/၂၆–၁–၂၀၁၅)
အမှတ်(၆၀)၊ (ဘီ၂)၊ သီရိလမ်း၊ (၂)ရပ်ကွက်၊ လှိုင်မြို့နယ်။
ဖုန်း–၀၉–၄၀၁၁၅၄၆၀၀၊ ၀၉–၄၅၀၀၄၆၆၈၆

ကန့်ကွက်နိုင်ကြောင်း အများသိစေရန်ကြေညာခြင်း

ရန်ကုန်တိုင်းဒေသကြီး၊ မင်္ဂလာဒုံမြို့နယ်၊ အောင်သုခလမ်းတွင်တည်ရှိသည့် မြေတိုင်းရပ်ကွက်အမှတ်–တိုးချဲ့(၃)ရပ်ကွက်(မဂလဒ)၊ မြေကွက်အမှတ်(၃/၆၆၅)၊ ပါမစ်မြေအမည်ပေါက် ဒေါ်ဖာတီမာအမည်ဖြင့် နေရာချထားပေးထားသည့် အကျယ်အဝန်းအားဖြင့် အလျား (၂၅)ပေxအနံ (၅၀)ပေ အကျယ်အဝန်းရှိ မြေကွက်နှင့်တကွ ၎င်းမြေကွက်ပေါ်ရှိ ဆက်စပ်ပတ်သက်တွယ်ကပ်ပါရှိသော သီးပင်စားပင် အပါအဝင် မြေပေါ်မြေအောက်ရှိ အကျိုးခံစားခွင့်အရပ်ရပ်အားလုံးတို့အား ပါမစ်မူရင်းသည် မိမိအမည်ပေါက်ဖြင့် နေရာချထားပေးသော ပါမစ်ဖြစ်ပြီး ယခု အရောင်းအဝယ်ပြုလုပ်သည့်အချိန်အထိ အမွေစားအမွေခံမှစ၍ အရှုပ်အရှင်း ကင်းရှင်းပြီး အရောင်းအဝယ်ပြုလုပ်နိုင်သည့် ပစ္စည်းအရပ်ရပ်တို့ဖြစ်ကြောင်း ဒေါ်ဖာတီမာ [၉/ဇရသ(နိုင်)၀၁၃၇၄၆]မှ ရောင်းချရန်ကမ်းလှမ်းလာပါသဖြင့် ကျွန်ုပ်၏မိတ်ဆွေဖြစ်သူ ဒေါ်ဆုကြည်မြင့်မှ ဝယ်ယူရန်အတွက် (၁–၁–၂၀၂၆) ရက်နေ့တွင် ရောင်းဖိုးငွေတစ်စိတ်တစ်ဒေသကို စရန်ငွေအဖြစ် ပေးချေထားပြီး ဖြစ်သည်။ သို့သော် ထိုပါမစ်သည် ရန်ကုန်မြို့တော်စည်ပင်သာယာရေးကော်မတီ၌ ဒေါ်ပါဟီမားအမည်ဖြင့် မှတ်သားတည်ရှိထားပါသည်။ သို့သော် ထိုပါမစ်စာရွက်အား သက်ဆိုင်ရာရုံးဌာန၌ စစ်ဆေးသောအခါ မှန်ကန်ပြီး အမည်ပေါက်မှာ ကွဲလွဲစွာ စာရင်းသွင်းထားခြင်းဖြစ်ပါသည်။ ထို့ကြောင့် အရောင်းအဝယ်ပြုလုပ်သည့် ပါမစ်မြေအမျိုးအစား ဝင်းခြံမြေကွက်နှင့်ပတ်သက်သည့် အကျိုးခံစားခွင့်အရပ်ရပ် တို့အား အမွေစား၊ အမွေခံအပါအဝင် ပိုင်ရေးဆိုင်ခွင့်ရှိသူ မည်သူမဆို ဤကြော်ငြာ ပါသည့်နေ့မှစတင်၍ (၁၄)ရက်အတွင်း တိကျခိုင်မာသော ပါမစ်မူရင်းအပါအဝင် ဆက်စပ်စာချုပ်စာရွက်စာတမ်းများနှင့်တကွ ကျွန်ုပ်ထံသို့ လာရောက်ကန့်ကွက် နိုင်ပါသည်။ သတ်မှတ်ရက်ထက်ကျော်လွန်၍ ကန့်ကွက်မည့်သူမရှိပါက အရောင်း အဝယ်ကို ဥပဒေနှင့်အညီ ဆက်လက်လုပ်ဆောင်သွားမည်ဖြစ်ကြောင်း အများ သိစေရန် ကြော်ငြာအပ်ပါသည်။

လွှဲအပ်ညွှန်ကြားချက်အရ
ဒေါ်သဲနုဝင်း (LL.B, D.B.L)
အထက်တန်းရှေ့နေ(စဉ်–၄၅၅၇၇/၂၆–၁–၂၀၁၅)
အမှတ်(၆၀)၊ (ဘီ၂)၊ သီရိလမ်း၊ (၂)ရပ်ကွက်၊ လှိုင်မြို့နယ်။
ဖုန်း–၀၉–၄၀၁၁၅၄၆၀၀၊ ၀၉–၄၅၀၀၄၆၆၈၆

စက်ရုံငှားရန်ရှိသည်

1. မှော်ဘီမြို့နယ်၊ လိပ်ပွတ်ကျေးရွာ၊ အမှတ်(၄)လမ်းမပေါ်၊ (170,000 sq–ft) အကျယ်ရှိသော စက်ရုံ(၁)လုံး
2. ပဲခူးစက်မှုဇုန်အတွင်းရှိ (145,000 sq–ft) အကျယ်ရှိသော စက်ရုံ(၁)လုံး
3. ပဲခူးစက်မှုဇုန်အတွင်းရှိ (200,000 sq–ft) အကျယ်ရှိသော စက်ရုံ(၁)လုံးနှင့်
4. ပဲခူးစက်မှုဇုန်အတွင်းရှိ (80,000 sq–ft) အကျယ်ရှိသော စက်ရုံ(၁)လုံး

ဆက်သွယ်ရန် –
Viber only–09–5504623
Phone–09–785504623

ကန့်ကွက်နိုင်ပါသည်။

ရန်ကုန်တိုင်းဒေသကြီး၊ မရမ်းကုန်းမြို့နယ်၊ (၂)ရပ်ကွက်၊ အောင်သစ္စာလမ်း၊ အမှတ် (၂၆၈)မြေကွက်ပေါ်ရှိ (၂)ခန်းတွဲ၊ (၅)ထပ်တိုက်မှ မြေညီထပ် (ခေါင်းရင်းခြမ်း) တိုက်ခန်းနှင့်တကွ အကျိုးခံစားခွင့်အရပ်ရပ်တို့ကို ဆက်စပ်စာချုပ်များဖြင့် တရားဝင်ဝယ်ယူပိုင်ဆိုင်ထားပြီး လွှဲပြောင်းရောင်းချပိုင်ခွင့်ရှိကြောင်း ဝန်ခံကတိပြုသူ ဒေါ်ခင်မာဝေ (၁၂/အစန (နိုင်) ၁၃၅၃၀၈)ထံမှ ကျွန်ုပ်၏မိတ်ဆွေက အပြီးအပိုင်ဝယ်ယူရန်အတွက် စရန်ငွေပေးချေထားပြီး ဖြစ်ပါသည်။ အဆိုပါ အရောင်းအဝယ်နှင့်စပ်လျဉ်း၍ ကန့်ကွက်လိုသူများရှိပါက ဤကြော်ငြာပါသည့် နေ့ရက်မှ (၇) ရက်အတွင်း ခိုင်လုံသောအထောက်အထားမူရင်းများဖြင့် ကျွန်ုပ်ထံသို့ လာရောက်ကန့်ကွက်နိုင်ပါသည်။ သတ်မှတ်ရက်အတွင်း ကန့်ကွက်သူမရှိပါက အရောင်းအဝယ်ကို ဥပဒေနှင့်အညီ ဆောင်ရွက်သွားမည်ဖြစ်ကြောင်း အများသိစေရန်ကြော်ငြာအပ်ပါသည်။ လွှဲအပ်ညွှန်ကြားချက်အရ –

ဒေါ်သဲနုစံ (LL.B., D.BL., D.I.L) တရားလွှတ်တော်ရှေ့နေ (စဉ်–၁၅၅၆၉)
အမှတ် (၇၀/ခ)၊ ၂–လမ်းသွယ် (၂)၊ (၁)ရပ်ကွက်၊ မရမ်းကုန်းမြို့နယ်။
ဖုန်း – ၀၉ ၄၀၁၆၂၀၈၀၆၊ ၀၉ ၇၉၉၂၆၀၉၇၃

"ရန်ကုန်မြို့၊ လှိုင်မြို့နယ်၊ (၁၁) ရပ်ကွက်၊ စံပယ်ခြံလမ်းသွယ်(၂)၊ အမှတ်(၁၅၈/ခ) ဟုခေါ်တွင်သော တရားဝင်မခွဲစိတ်ရသေးသော အကျယ်အဝန်း (၁၇ ပေ x ၄၀ ပေ) 2BN လုံးချင်း အိမ်ခြံမြေနှင့်ပတ်သက်၍ အရောင်းအဝယ်ကို ကန့်ကွက်နိုင်ပါကြောင်း အများသိစေရန်ကြော်ငြာချက်"

အထက်ဖော်ပြပါလိပ်စာရှိ အိမ်ခြံမြေသည် ၁။ ဒေါ်လှလှအေး [၁၂/လမန (နိုင်)၀၅၀၇၃၂]၊ ၂။ ဒေါ်အိအိအောင် [၁၂/ရကန(နိုင်)၀၇၂၈၃၃]တို့မှ ဆက်စပ်စာချုပ်များဖြင့် ပိုင်ဆိုင်ပြီး တရားဝင်ရောင်းချပိုင်ခွင့်ရှိသဖြင့် ကျွန်ုပ်၏မိတ်ဆွေဖြစ်သူ ဦးမြတ်ကို[၅/စကန(နိုင်)၀၂၆၆၉၆]မှ (၅–၁–၂၀၂၆)ရက်စွဲဖြင့် အပြီးအပိုင် ဝယ်ယူရန် အတွက် စရန်ငွေတစ်စိတ်တစ်ဒေသကို ပေးချေထားပြီးဖြစ်ပါသည်။ ဖော်ပြပါ ကိစ္စနှင့်စပ်လျဉ်း၍ ကန့်ကွက်လိုသူများရှိပါက ကျွန်ုပ်ထံသို့ တိကျခိုင်လုံသော တရားဝင်စာချုပ်စာတမ်း (မူရင်း)များနှင့်တကွ ယခုကြော်ငြာပါသည့်ရက်မှစ၍ (၁၄)ရက်အတွင်း လာရောက်ကန့်ကွက်နိုင်ပါသည်။ သတ်မှတ်ရက်အတွင်း လာရောက်ကန့်ကွက်သူမရှိပါက ဤအရောင်းအဝယ်ကို ပြီးမြောက်အောင် ဥပဒေနှင့်အညီ ဆက်လက်ဆောင်ရွက်သွားမည် ဖြစ်ပါကြောင်း အများသိစေရန် ကြေညာအပ်ပါသည်။

ဦးမြတ်ကို၏ လွှဲအပ်ညွှန်ကြားချက်အရ
ဒေါ်ခင်ဝါဝါလွင်
တရားလွှတ်တော်ရှေ့နေ (စဉ်–၁၃၃၈၉)
အမှတ်(၄၀)၊ မာလာမြိုင်(၇)လမ်း၊ ၁၆–ရပ်ကွက်၊လှိုင်မြို့နယ်၊
ရန်ကုန်တိုင်းဒေသကြီး။ ဖုန်း – ၀၉–၄၅၂၄၂၄၈၂၂

"ရန်ကုန်မြို့၊ သာကေတမြို့နယ်၊ ၄/မြောက်ရပ်ကွက်၊ မြို့မ(၁၄)လမ်း၊ အမှတ်(၁၅၀/၁၅၁)၊ စတုတ္ထထပ်(ခေါင်းရင်းခန်း) တိုက်ဘက်မျက်နှာမူလျှင် ဘယ်ဘက်ခြမ်း၊ အကျယ်အဝန်း (၁၇ပေx၅၄ပေ)ရှိ တိုက်ခန်းအရောင်းအဝယ်ကို ကန့်ကွက်နိုင်ပါကြောင်း အများသိစေရန် ကြော်ငြာချက်"

အထက်ဖော်ပြပါလိပ်စာရှိ တိုက်ခန်းသည် ဒေါ်ဟေသီသိန်း [၁၀/ပမန(နိုင်) ၁၇၉၆၂၇]မှ တရားဝင်ပိုင်ဆိုင် အကျိုးခံစားလျက် ရောင်းချပိုင်ခွင့်ရှိသဖြင့် ကျွန်ုပ်၏ မိတ်ဆွေများဖြစ်ကြသော ၁။ ဦးသူရဝင်းလွင် [၁၂/ဥကမ(နိုင်)၂၀၇၇၇၀]၊ ၂။ ဒေါ်နီနီလွင် [၁၀/ပမန(နိုင်)၂၁၄၀၉၁]တို့မှ ဘဏ်ချိတ်စနစ်ဖြင့် အပြီးအပိုင် ဝယ်ယူရန်အတွက် စရန်ငွေတစ်စိတ်တစ်ဒေသကို ပေးချေထားပြီးဖြစ်ပါသည်။ ဖော်ပြပါကိစ္စနှင့်စပ်လျဉ်း၍ ကန့်ကွက်လိုသူများရှိပါက ကျွန်ုပ်ထံသို့ တိကျခိုင်လုံ သော တရားဝင်စာချုပ်စာတမ်း (မူရင်း)များနှင့်တကွ ယခုကြော်ငြာပါသည့်ရက်မှစ၍ (၇)ရက်အတွင်း လာရောက်ကန့်ကွက်နိုင်ပါသည်။ သတ်မှတ်ရက်အတွင်း လာရောက် ကန့်ကွက်သူမရှိပါက ဤအရောင်းအဝယ်ကို ပြီးမြောက်အောင် ဥပဒေနှင့်အညီ ဆက်လက်ဆောင်ရွက်သွားမည်ဖြစ်ကြောင်း အများသိစေရန် ကြေညာအပ် ပါသည်။

ဦးသူရဝင်းလွင်နှင့် ဒေါ်နီနီလွင်တို့၏ လွှဲအပ်ညွှန်ကြားချက်အရ
ဒေါ်ခင်ဝါဝါလွင်
တရားလွှတ်တော်ရှေ့နေ (စဉ်–၁၃၃၈၉)
အမှတ်(၄၀)၊ မာလာမြိုင်(၇)လမ်း၊ ၁၆–ရပ်ကွက်၊ လှိုင်မြို့နယ်၊
ရန်ကုန်တိုင်းဒေသကြီး။ ဖုန်း – ၀၉–၄၅၂၄၂၄၈၂၂

"ရန်ကုန်မြို့၊ အင်းစိန်မြို့နယ်၊ မြေတိုင်းရပ်ကွက်အမှတ် ၇–ဘီ၊ မြေကွက်အမှတ်(၁၃/ဃ၁၂)၊ ဧရိယာ(၀.၀၄၃)ဧကရှိ မြေပိုင်မြေကွက်နှင့် မြေကွက်ပေါ်ရှိ အမှတ်(၅၂၄/ဃ)၊ အဝေယာလမ်း၊ နံ့သာကုန်းရပ်ကွက်၊ အိမ်ခြံမြေကွက်နှင့် ပတ်သက်၍ အရောင်းအဝယ်ကို ကန့်ကွက်နိုင်ပါကြောင်း အများသိစေရန် ကြော်ငြာချက်"

အထက်ဖော်ပြပါလိပ်စာရှိ မြေပိုင်မြေသည် ဒေါ်နုနု[၁၁/စတန(နိုင်) ၀၀၉၀၇၀] မှ အမွေဆက်ခံပိုင်ဆိုင်ကြောင်း မှတ်ပုံတင်စာချုပ်ဖြင့် တရားဝင်ပိုင်ဆိုင် အကျိုးခံစားလျက် ရောင်းချပိုင်ခွင့်ရှိသဖြင့် ကျွန်ုပ်၏မိတ်ဆွေဖြစ်သူ ဒေါ်စမ်းစမ်းဝင်း [၁၂/ကမတ(နိုင်)၀၁၈၅၅၇]မှ (၅–၁–၂၀၂၆)ရက်စွဲဖြင့် အပြီးအပိုင်ဝယ်ယူရန် အတွက် စရန်ငွေတစ်စိတ်တစ်ဒေသကို ပေးချေထားပြီးဖြစ်ပါသည်။ ဖော်ပြပါ ကိစ္စနှင့်စပ်လျဉ်း၍ ကန့်ကွက်လိုသူများရှိပါက ကျွန်ုပ်ထံသို့ တိကျခိုင်လုံသော တရားဝင် စာချုပ်စာတမ်း (မူရင်း)များ နှင့်တကွ ယခု ကြော်ငြာပါသည့်ရက်မှစ၍ (၁၄)ရက်အတွင်း လာရောက်ကန့်ကွက်နိုင်ပါသည်။ သတ်မှတ်ရက်အတွင်း လာရောက်ကန့်ကွက်သူမရှိပါက ဤအရောင်းအဝယ်ကို ပြီးမြောက်အောင် ဥပဒေနှင့်အညီ ဆက်လက်ဆောင်ရွက်သွားမည်ဖြစ်ပါကြောင်း အများသိစေရန် ကြေညာအပ်ပါသည်။

ဒေါ်စမ်းစမ်းဝင်း၏ လွှဲအပ်ညွှန်ကြားချက်အရ
ဒေါ်ခင်ဝါဝါလွင် တရားလွှတ်တော်ရှေ့နေ (စဉ်–၁၃၃၈၉)
အမှတ်(၄၀)၊ မာလာမြိုင်(၇)လမ်း၊ ၁၆–ရပ်ကွက်၊ လှိုင်မြို့နယ်၊
ရန်ကုန်တိုင်းဒေသကြီး။ ဖုန်း – ၀၉–၄၅၂၄၂၄၈၂၂

ကန့်ကွက်နိုင်ကြောင်း ကြော်ငြာ

ဗိုလ်တထောင်မြို့နယ်၊ မြေတိုင်း ရပ်ကွက်အမှတ်–၁၀H³၊ မြေကွက် အမှတ်–I.၁၅အေ၊ ဧရိယာ (၀.၀၇၁) ဧက၊ မြေကွက်တည်နေရာအမှတ်–၁၇၈/၁၈၀၊ ၄၇ လမ်း၊ ၁၀ ရပ်ကွက်၊ ဗိုလ်တထောင်မြို့နယ်၊ ဦးအောင်မျိုးမြင့် [၁၂/ဗတထ(နိုင်)၀၀၆၅၇၆] အမည်ပေါက် နှစ်(၆၀) မြေငှားဂရန် မြေအား အမည်ပေါက်–ဦးအောင်မျိုးမြင့် ကွယ်လွန်သဖြင့် ဇနီးဖြစ်သူ ဒေါ်ဥမ္မာသိန်း [၁၂/ဗတထ (နိုင်) ၀၀၆၅၇၅] မှ နှစ်(၆၀) မြေငှားစာချုပ်(ဂရန်) နိုင်ငံသားစိစစ်ရေးကတ်ပြား၊ အမွေဆက်ခံပိုင်ဆိုင်ကြောင်း တရားရုံးကျမ်းကျိန်လွှာ၊ ထောက်ခံကျမ်းကျိန်လွှာ၊ မြေခွန်ပြေစာ၊ အိမ်ထောင်စုလူဦးရေစာရင်း၊ သေဆုံးမှုလက်မှတ်၊ မြို့မြေစာရင်း မြေရာဇဝင်မှတ်ချက် အရ ၂၀၀၁–ခုနှစ်တွင် ဦးအောင်မျိုးမြင့်မှ မြဝတီဘဏ်တွင် ဘဏ်ငွေချေးရန် မြေပုံကူးလျှောက်ထားသော မှတ်ချက် မှတ်သားထားခြင်းနှင့် ပတ်သက်၍ ၂၀၀၁ ခုနှစ်တွင် ထုတ်ယူခဲ့သော မြေပုံသည် အထားမှား၍ ပျောက်ဆုံးသွားခဲ့သည်မှာ မှန်ကန်ကြောင်း ယင်းဘဏ်ချေးရန် မြေပုံနှင့် ပတ်သက်၍ ပြဿနာတစ်စုံတစ်ရာ ပေါက်ပေါက်လာခဲ့ပါက တာဝန်ယူ ဖြေရှင်းပေးမည်ဖြစ်ပါကြောင်း တရားရုံးကျမ်းကျိန်လွှာပူးတွဲ၍ (၉–၁၂–၂၀၂၅) ရက်စွဲပါ ဝင်စာဖြင့် ကိုယ်တိုင် ဝန်ခံကတိတို့တင်ပြ၍ အမွေဆက်ခံပိုင်ဆိုင်ကြောင်းစာချုပ် ချုပ်ဆိုရန် မြေပုံကူး လျှောက်ထားလာခြင်းအား တရားဝင်ခိုင်လုံသော အထောက်အထားများဖြင့် ဤကြော်ငြာပါသည့် နေ့မှစ၍ (၇)ရက်အတွင်း ကန့်ကွက်နိုင်ပါကြောင်းနှင့် ကန့်ကွက်မှုမရှိပါက လုပ်ထုံးလုပ်နည်းအတိုင်း ဆက်လက်ဆောင်ရွက်ပေးမည်ဖြစ်ပါကြောင်း အသိပေးကြေညာအပ်ပါသည်။

ဌာနမှူး
(ဒုတိယညွှန်ကြားရေးမှူးချုပ်)
မြို့ပြမြေစီမံခန့်ခွဲမှုဌာန
ရန်ကုန်မြို့တော်စည်ပင်သာယာရေး ကော်မတီ

ကန့်ကွက်နိုင်ပါကြောင်း

ရန်ကုန်တိုင်းဒေသကြီး၊ ဒဂုံမြို့သစ်(တောင်ပိုင်း)မြို့နယ်၊ မြေတိုင်းရပ်ကွက် အမှတ်(၁၄၇)၊ မြေကွက်အမှတ်(၁၃၈၉)၊ ရှင်စောပုလမ်း၊ အကျယ်အဝန်း(၄၀ပေx ၆၀ပေ)ရှိ **ဒေါ်မြင့်မြင့်ကြည်** (TKA–၀၂၀၅၁၄)[၁၂/သကတ(နိုင်)၀၅၇၀၄၄] အမည်ပေါက် ပါမစ်မြေကွက်နှင့် ယင်းမြေကွက်ပေါ်ရှိ အကျိုး ခံစားခွင့်အရပ်ရပ် အားလုံးအား အရပ်ကတိစာချုပ်အဆက်အစပ်ဖြင့် ဝယ်ယူပိုင်ဆိုင်ထားသူ **ဦးကျော်မင်းထိုက်**[၉/ကပတ (နိုင်) ၁၈၀၆၀၂]မှ ပိုင်ဆိုင်မှုအရှုပ်အရှင်း ကင်းရှင်း၍ ပြန်လည် လွှဲပြောင်းရောင်းချပိုင်ခွင့်ရှိကြောင်း ဝန်ခံကတိပြု ပြောကြားလာသဖြင့် ကျွန်ုပ်တို့၏မိတ်ဆွေဖြစ်သူ **ဒေါ်ရီရီဝင်းရွှေ**[၁၁/မအန (နိုင်) ၀၄၅၀၉၄]မှ အပြီးအပိုင် ဝယ်ယူရန်အတွက် စရန်ငွေအဖြစ် (ရောင်းဖိုးငွေ၏တစ်စိတ်တစ်ဒေသ)ကို ပေးချေ ထားပြီးဖြစ်ပါသည်။ ကန့်ကွက်လိုသူများရှိပါက ခိုင်လုံသော စာချုပ်စာတမ်း မူရင်းအထောက်အထားများဖြင့် ဤကြော်ငြာပါသည့်နေ့မှစ၍ (၇)ရက်အတွင်း ကျွန်ုပ်တို့ထံ လာရောက်ကန့်ကွက်နိုင်ပါသည်။ ကန့်ကွက်သူမရှိပါက ဤအရောင်း အဝယ်အား ဥပဒေနှင့်အညီ ဆက်လက်ဆောင်ရွက်သွားမည်ဖြစ်ကြောင်း အများ သိစေရန် ကြေညာအပ်ပါသည်။

ဒေါ်ရီရီဝင်းရွှေ၏ လွှဲအပ်ညွှန်ကြားချက်အရ
ဒေါ်မွန်မွန်ချို(LL.B) **ဒေါ်စန္ဒာဝင်း(LL.B)**
တရားလွှတ်တော်ရှေ့နေ(စဉ်–၁၂၂၆၈) **အထက်တန်းရှေ့နေ(စဉ်–၂၆၄၀၉)**
အမှတ်(၈၂၈/ခ)၊ ကျွန်းရွှေမြိုင်လမ်း၊ (၁၈/စီ)ရပ်ကွက်၊
ဒဂုံမြို့သစ်(တောင်ပိုင်း)မြို့နယ်၊ ရန်ကုန်မြို့။
ဖုန်း–၀၉–၂၅၀၆၈၅၇၁၇၊ ၀၉–၇၉၇၆၄၀၆၁၆၊ ၀၉–၅၀၇၉၉၇၈၊ ၀၉–၄၅၀၀၂၅၄၁၅

ကန့်ကွက်နိုင်ကြောင်းကြော်ငြာ

သာကေတမြို့နယ်၊ ၄/မြောက်ရပ်ကွက်၊ အောင်ဇေယျလမ်းနှင့် မြို့မ(၁၃) လမ်း၊ တိုက်အမှတ်(၉၈)ဟုခေါ်တွင်သော (၂)ခန်းတွဲ (၆)ထပ်တိုက်၏ ပဉ္စမထပ် (၆–လွှာ)၊ အခန်းအမှတ် (B–6)၊ အကျယ်အဝန်း(၁၇ ပေx၅၄ ပေ)ရှိ တိုက်ခန်းနှင့် ယင်းတိုက်ခန်းနှင့်စပ်လျဉ်းသည့် အကျိုးခံစားခွင့်အရပ်ရပ်အားလုံးတို့ကို အရပ် ကတိအရောင်းအဝယ်စာချုပ်အဆက်ဆက်ဖြင့် မိမိမှဝယ်ယူပိုင်ဆိုင်ထားပြီး လွှဲပြောင်းရောင်းချပိုင်ခွင့်ရှိသည်ဟု ဝန်ခံကတိပြုသူ ဦးကံဌေး [၈/မမန(နိုင်) ၁၄၅၆၉၄]ထံမှ ကျွန်ုပ်၏မိတ်ဆွေများဖြစ်သော (၁)ဦးနိုင်အောင်ဝင်း [၁၂/ကမရ (နိုင်)၀၄၄၉၂၁]၊ (၂)ဒေါ်မေသန့်ဇင် [၁၂/ရကန(နိုင်)၀၂၆၁၈၆] တို့က အပြီးအပိုင် လွှဲပြောင်း ဝယ်ယူရန်အတွက် (၆–၁–၂၀၂၆) ရက်နေ့က ရောင်းဖိုးငွေ၏တစ်စိတ် တစ်ဒေသကို စရန်ငွေအဖြစ် ပေးချေခဲ့ပြီးဖြစ်ပါသည်။ ဤအရောင်းအဝယ်နှင့် စပ်လျဉ်း၍ ကန့်ကွက်လိုသူများရှိပါက ဤကြော်ငြာပါသည့်ရက်မှစ၍ (၇)ရက် အတွင်း စာရွက်စာတမ်းအထောက်အထားမူရင်းများနှင့်တကွ ကျွန်ုပ်ထံသို့ လာရောက်ကန့်ကွက်နိုင်ပါသည်။ သတ်မှတ်ရက်ထက်ကျော်လွန်၍ ကန့်ကွက် မည့်သူမရှိပါက ဤအရောင်းအဝယ်ကိစ္စကို ဥပဒေနှင့်အညီ ပြီးမြောက်အောင် ဆက်လက်ဆောင်ရွက်မည်ဖြစ်ပါကြောင်း အများသိစေရန် ကြေညာအပ်ပါသည်။

ဦးနိုင်အောင်ဝင်း၊ ဒေါ်မေသန့်ဇင်တို့၏ လွှဲအပ်ညွှန်ကြားချက်အရ–
ဒေါ်ခင်ပြုံးလှိုင်
တရားလွှတ်တော်ရှေ့နေ (စဉ်–၁၉၃၁၉)
ဖုန်း – ၀၉–၄၂၃၆၅၄၀၄၀

ရန်ကုန်မြို့၊ ဒဂုံမြို့သစ်(အရှေ့ပိုင်း)မြို့နယ်၊ ၁၃၃–ရပ်ကွက်၊ ပုဂံ(၃)လမ်းအမှတ်–၁၇၅/ခ ဟုခေါ်တွင်သော မြေနှင့်အိမ် အကျိုးခံစားခွင့်အရပ်ရပ်နှင့်ပတ်သက်၍ ကန့်ကွက်နိုင်ပါကြောင်း

ရန်ကုန်မြို့၊ ဒဂုံမြို့သစ်(အရှေ့ပိုင်း)မြို့နယ်၊ မြေတိုင်းရပ်ကွက်အမှတ် – ၁၃၃၊ မြေကွက်အမှတ်– ၁၇၅/ခ၊ အကျယ်(၂၀'x၆၀')၊ မြေအမျိုးအစား–ပါမစ်မြေနှင့် ယင်းမြေပေါ်ရှိ အကျိုးခံစားခွင့်အရပ်ရပ်တို့အား မြို့မြေ စာရင်းတွင် **ဒေါ်စိန်မြ** (ISN–၁၈၁၅၈၆) အမည်ဖြင့် ချထားပေးခြင်းခံရပြီး ၎င်းထံမှ အရပ်ကတိအရောင်းအဝယ် စာချုပ်ဆက်ဆက်အရ ဝယ်ယူပိုင်ဆိုင် လက်ဝယ်ထားရှိသူ **ဒေါ်နန္ဒာဦး** [၁၂/ဒဂမ(နိုင်)၀၁၃၆၈၉]မှ မိမိတစ်ဦး တည်းပိုင်ဆိုင်၍ လွှဲပြောင်းရောင်းချပိုင်ခွင့်ရှိကြောင်း ဝန်ခံပြောဆိုသဖြင့် ကျွန်ုပ်တို့၏မိတ်ဆွေမှ ဝယ်ယူရန် နှစ်ဖက်သဘောတူညီထားသော ရောင်းဖိုးငွေအနက် စရန်ငွေတစ်စိတ်တစ်ဒေသ ပေးချေထားပြီးဖြစ်၍ အကျိုးသက်ဆိုင်ခွင့်ရှိသူ မည်သူမဆို ခိုင်လုံသော စာရွက်စာတမ်းအထောက်အထား မူရင်းများနှင့်တကွ ကျွန်ုပ်တို့ထံသို့ (၇)ရက်အတွင်း လာရောက်ကန့်ကွက် အရေးဆိုနိုင်ပါသည်။ ကန့်ကွက်ခြင်းမရှိပါက ဥပဒေနှင့် အညီ အရောင်းအဝယ်အား ဆက်လက်ဆောင်ရွက်သွားမည်ဖြစ်ပါကြောင်း အများသိစေရန် ကြေညာအပ် ပါသည်။

လွှဲအပ်ညွှန်ကြားချက်အရ
ဒေါ်ကေသီဖြိုးကျော် (LL.B,D.B.L,D.M.L) **ဦးကျော်မင်းဦး (LL.B)**
တရားလွှတ်တော်ရှေ့နေ (စဉ်–၁၃၁၇၈) **အထက်တန်းရှေ့နေ (စဉ် – ၅၀၆၆၉)**
အမှတ် –၇၅၁(ပ–ထပ်)၊ တပင်ရွှေထီးလမ်း၊ ၃၈–ရပ်ကွက်၊ ဒဂုံမြို့သစ်(မြောက်ပိုင်း)မြို့နယ်၊ ရန်ကုန်မြို့။
ရုံးဖုန်း– ၀၉–၈၈၆၆၉၅၉၆၆၊ ဖုန်း–၀၉– ၄၂၄၁၆၈၉၈၉၊ ၀၉–၂၅၄၄၁၉၈၁၈

ရန်ကုန်မြို့၊ လှိုင်သာယာမြို့နယ်၊ ကစင်–၂၃ ရပ်ကွက်၊ စကားဝါ(၃)လမ်းအမှတ် –၉၆၈ ဟုခေါ်တွင်သော မြေနှင့်အိမ် အကျိုးခံစားခွင့်အရပ်ရပ်နှင့်ပတ်သက်၍ ကန့်ကွက်နိုင်ပါကြောင်း

ရန်ကုန်မြို့၊ လှိုင်သာယာမြို့နယ်၊ မြေတိုင်းရပ်ကွက်အမှတ် – ရွှေလင်ပန်း–၂၃၊ မြေကွက်အမှတ်– ၉၆၈၊ အကျယ် (၄၀'x၆၀')၊ မြေအမျိုးအစား–ပါမစ်မြေနှင့် ယင်းမြေပေါ်ရှိ အကျိုးခံစားခွင့်အရပ်ရပ်တို့အား မြို့မြေစာရင်းတွင် **ဗိုလ်ကြီးဝင်းမြင့်** [၁၂/ကမတ(နိုင်)၀၀၆၉၄၉] အမည်ဖြင့် ချထားပေးခြင်းခံရပြီး ၎င်းထံမှ အရပ်ကတိအရောင်းအဝယ်စာချုပ်အရ ဝယ်ယူပိုင်ဆိုင် လက်ဝယ်ထားရှိသူ **ဒေါ်ကြူကြူ**[၅/ကလထ(နိုင်)၀၀၇၃၆၈]မှ မိမိတစ်ဦးတည်းပိုင်ဆိုင်၍ လွှဲပြောင်းရောင်းချပိုင်ခွင့်ရှိကြောင်း ဝန်ခံပြောဆိုသဖြင့် ကျွန်ုပ်တို့၏မိတ်ဆွေမှ ဝယ်ယူရန် နှစ်ဖက်သဘောတူညီထားသော ရောင်းဖိုးငွေအနက် စရန်ငွေတစ်စိတ် တစ်ဒေသ ပေးချေထားပြီးဖြစ်၍ အကျိုးသက်ဆိုင်ခွင့်ရှိသူ မည်သူမဆို ခိုင်လုံသော စာရွက်စာတမ်းအထောက်အထား မူရင်းများနှင့်တကွ ကျွန်ုပ်တို့ထံသို့ (၇)ရက်အတွင်း လာရောက်ကန့်ကွက်အရေးဆိုနိုင်ပါသည်။ ကန့်ကွက်ခြင်းမရှိပါက ဥပဒေနှင့်အညီ အရောင်းအဝယ်အား ဆက်လက်ဆောင်ရွက်သွားမည်ဖြစ်ပါကြောင်း အများသိစေရန် ကြေညာအပ်ပါသည်။

လွှဲအပ်ညွှန်ကြားချက်အရ
ဒေါ်ကေသီဖြိုးကျော် (LL.B,D.B.L,D.M.L) **ဦးကျော်မင်းဦး (LL.B)**
တရားလွှတ်တော်ရှေ့နေ (စဉ်–၁၃၁၇၈) **အထက်တန်းရှေ့နေ (စဉ် – ၅၀၆၆၉)**
အမှတ် –၇၅၁(ပ–ထပ်)၊ တပင်ရွှေထီးလမ်း၊ ၃၈–ရပ်ကွက်၊ ဒဂုံမြို့သစ်(မြောက်ပိုင်း)မြို့နယ်၊ ရန်ကုန်မြို့။
ရုံးဖုန်း– ၀၉–၈၈၆၆၉၅၉၆၆၊ ဖုန်း–၀၉– ၄၂၄၁၆၈၉၈၉၊ ၀၉–၂၅၄၄၁၉၈၁၈

ရန်ကုန်မြို့၊ ဒဂုံမြို့သစ်(ဆိပ်ကမ်း)မြို့နယ်၊ ၆၀–ရပ်ကွက်၊ ပေါင်းလောင်းလမ်း၊ အမှတ် – ၁၉၉၉ ဟုခေါ်တွင်သော မြေကွက်အကျိုးခံစားခွင့်အရပ်ရပ်နှင့်ပတ်သက်၍ ကန့်ကွက်နိုင်ပါကြောင်း

ရန်ကုန်မြို့၊ ဒဂုံမြို့သစ်(ဆိပ်ကမ်း)မြို့နယ်၊ မြေတိုင်းရပ်ကွက်အမှတ် – ၆၀၊ မြေကွက်အမှတ် – ၁၉၉၉၊ အကျယ် (၄၀'x၆၀')၊ မြေအမျိုးအစား– နှစ်(၆၀)မြေငှားဂရန်နှင့် ယင်းမြေပေါ်ရှိ အကျိုးခံစားခွင့်အရပ်ရပ်တို့အား မြို့မြေစာရင်း၏ အမည်ပေါက်ပိုင်ရှင် **ဒေါ်ဇာဇာအေး** [၁၄/ဂခမ(နိုင်)၁၆၁၁၈၄] ထံမှ အရပ်အရောင်းအဝယ်စာချုပ်အရ ဝယ်ယူပိုင်ဆိုင် လက်ဝယ်ထားရှိသည့် **ဒေါ်ထက်ထက်လွင်** [၁၂/မဂတ(နိုင်)၀၉၈၆၅၁] မှ မိမိ တစ်ဦးတည်းပိုင်ဆိုင်၍ လွှဲပြောင်းရောင်းချ ပိုင်ခွင့်ရှိကြောင်း ဝန်ခံပြောဆိုသဖြင့် ကျွန်ုပ်တို့၏မိတ်ဆွေမှ ဝယ်ယူရန် နှစ်ဖက်သဘောတူညီထားသော ရောင်းဖိုးငွေအနက် စရန်ငွေတစ်စိတ်တစ်ဒေသ ပေးချေထားပြီးဖြစ်၍ အကျိုးသက်ဆိုင်ခွင့်ရှိသူ မည်သူမဆိုခိုင်လုံသော စာရွက်စာတမ်း အထောက်အထားမူရင်းများနှင့်တကွ ကျွန်ုပ်တို့ထံသို့ (၇)ရက်အတွင်း လာရောက်ကန့်ကွက်အရေးဆိုနိုင်ပါသည်။ ကန့်ကွက်ခြင်း မရှိပါက ဥပဒေနှင့်အညီ အရောင်းအဝယ်အား ဆက်လက်ဆောင်ရွက်သွားမည်ဖြစ်ပါကြောင်း အများသိစေရန် ကြေညာ အပ်ပါသည်။

လွှဲအပ်ညွှန်ကြားချက်အရ
ဒေါ်ကေသီဖြိုးကျော် (LL.B,D.B.L,D.M.L) **ဦးကျော်မင်းဦး (LL.B)**
တရားလွှတ်တော်ရှေ့နေ (စဉ်–၁၃၁၇၈) **အထက်တန်းရှေ့နေ (စဉ် – ၅၀၆၆၉)**
အမှတ် –၇၅၁(ပ–ထပ်)၊ တပင်ရွှေထီးလမ်း၊ ၃၈–ရပ်ကွက်၊ ဒဂုံမြို့သစ်(မြောက်ပိုင်း)မြို့နယ်၊ ရန်ကုန်မြို့။
ရုံးဖုန်း– ၀၉–၈၈၆၆၉၅၉၆၆၊ ဖုန်း – ၀၉– ၄၂၄၁၆၈၉၈၉၊ ၀၉–၂၅၄၄၁၉၈၁၈

အသိပေးနှိုးဆော်ခြင်း

ဗိုလ်တထောင်ကျိုက်ဒေးအပ်ဆံတော်ဦးစေတီတော်မြတ်ကြီးတွင် တပို့တွဲလပြည့်နေ့၌ အဋ္ဌမအကြိမ်မြောက် နှမ်းမနဲထိုးပွဲကျင်းပ၍ မြတ်စွာဘုရားရှင်အား ကပ်လှူပူဇော်သွားမည်ဖြစ်ပြီး ဘုရားဖူးလာ ရဟန်းရှင်လူများအား နှမ်းမနဲစတုဒိသာ ကျွေးမွေးမည်ဖြစ်ပါသည်။ အလှူရှင်များအား (၂)ဒယ်လှူ (၁)ဒယ်ယူသည့်စနစ်ဖြင့် လှူဒါန်းနိုင်ရန် စီစဉ်ထားရှိပြီး နှမ်းမနဲ (၁)ဒယ်လျှင် ကျပ် ၁၂၀,၀၀၀/-နှုန်းဖြင့် ပါဝင်ကုသိုလ်ယူ လှူဒါန်းနိုင်ပါကြောင်း အသိပေးနှိုးဆော်အပ်ပါသည်။

ဂေါပကရုံးတွင် (၂၇-၁-၂၀၂၆)ရက် နောက်ဆုံးထား၍ စာရင်းပေးသွင်းနိုင်ပါသည်။ အလှူရှင်များအတွက် နှမ်းမနဲကို (၃၀-၁-၂၀၂၆)ရက် မွန်းလွဲ (၂:၀၀)နာရီမှစ၍ ထုတ်ပေးမည်ဖြစ်ပါသည်။

ဘဏ္ဍာတော်ထိန်းဂေါပကအဖွဲ့
ဗိုလ်တထောင်ကျိုက်ဒေးအပ်ဆံတော်ဦးစေတီတော်
ဖုန်း-၀၉-၄၂၈၁၁၈၆၂၆၊ ၀၉-၄၅၃၂၀၀၈၂၀

ကန့်ကွက်နိုင်ပါသည်

ရန်ကုန်တိုင်းဒေသကြီး၊ တာမွေမြို့နယ်၊ သံသုမာလမ်း၊ ချမ်းသာဂုဏ်ရောင်ကွန်ဒိုစီမံကိန်းတွင် ဆောက်လုပ်ထားသော ငွေချမ်းသာ၊ (၁၀)ထပ်တိုက်အဆောက်အဦ၏ (၆)လွှာ၊ အခန်းအမှတ်(၀၆-၀၉)ဟု ခေါ်တွင်သော (၁၅၅၀ စတုရန်းပေ)ရှိ ကွန်ဒိုတိုက်ခန်းနှင့် ယင်းတိုက်ခန်းနှင့်ပတ်သက်သည့် အကျိုးခံစားခွင့် အရပ်ရပ်အား ဝယ်ယူပိုင်ဆိုင်ထားကြောင်း ရောင်းချခြင်းဖြင့် စီမံခန့်ခွဲပိုင်ခွင့်ရှိကြောင်း ဝန်ခံကတိပြုသူ ဦးစိုင်းမျိုးနိုင်[၇/ဖမန(နိုင်)၀၈၉၂၀၅]ထံမှ ကျွန်ုပ်၏မိတ်ဆွေဖြစ်သူက အပြီးအပိုင်ဝယ်ယူရန် စရန်ငွေ ပေးချေပြီးဖြစ်ပါသည်။

အဆိုပါ အရောင်းအဝယ်နှင့်ပတ်သက်၍ ကန့်ကွက်လိုပါက ဤကြော်ငြာပါသည့်နေ့ရက်မှစ၍ (၇)ရက်အတွင်း ခိုင်လုံသော စာရွက်စာတမ်းမူရင်းများဖြင့် ကျွန်ုပ်ထံသို့ လာရောက်ကန့်ကွက်နိုင်ပါသည်။ သတ်မှတ်ရက်အတွင်း ကန့်ကွက်သူမရှိပါက အရောင်းအဝယ်ကို ဥပဒေနှင့်အညီ ပြီးဆုံးသည်အထိ ဆက်လက်ဆောင်ရွက်သွားမည်ဖြစ်ပါကြောင်း အများသိစေရန် ကြေညာအပ်ပါသည်။

ညွှန်ကြားချက်အရ -
ဒေါ်အိသီရိကြူ
LL.B, M.A (Business Law)
တရားလွှတ်တော်ရှေ့နေ (စဉ်-၉၅၃၃)
အမှတ်(၃၇)၊ အနော်ရထာလမ်း၊ (၁၄)ရပ်ကွက်၊ ရန်ကင်းမြို့နယ်၊
ရန်ကုန်တိုင်းဒေသကြီး။ ဖုန်း-၀၉-၄၃၁၆၃၄၀၅

ကန့်ကွက်နိုင်ပါကြောင်း အများသိစေရန်

ရန်ကုန်တိုင်းဒေသကြီး၊ ဒဂုံမြို့သစ်(မြောက်ပိုင်း)မြို့နယ်၊ မြေတိုင်း ရပ်ကွက်အမှတ်(၄၇)၊ အောင်ဆန်းသူရိယလှသောင်းလမ်းနှင့် ဗညားဒလလမ်းထောင့်၊ မြေကွက်အမှတ်(၃၀၈)၊ မြေအကျယ်အဝန်း(၄၈ပေx၆၀ပေ)၊ ဧရိယာ(၀.၀၆၆)ဧက၊ (၂၈၈၀)စတုရန်းပေရှိ နှစ်(၆၀)မြေငှားဂရန် မြေကွက်နှင့် ယင်းမြေကွက်ပေါ်ရှိ အကျိုးခံစားခွင့် အရပ်ရပ်အားလုံးတို့သည် ရန်ကုန်မြို့တော်စည်ပင်သာယာရေးကော်မတီ မြို့ပြစီမံကိန်းနှင့်မြေစီမံခန့်ခွဲမှုမြေယာဌာနတွင် ဒေါ်ခင်ခင်အေး[၇/ပတန(နိုင်)၁၁၆၈၈၁]အမည်ဖြင့် အမည်ပေါက်မှတ်သားတည်ရှိပြီး အမည်ပေါက်ကိုယ်တိုင်မှ မိမိတစ်ဦးတည်းသာလျှင် တရားဝင်လက်ရှိ ပိုင်ဆိုင်ကြောင်းနှင့် လွတ်လပ်စွာ ပြန်လည်လွှဲပြောင်းရောင်းချပိုင်ခွင့်ရှိသူဖြစ်ကြောင်း ဝန်ခံကတိပြု၍ ကျွန်ုပ်၏မိတ်ဆွေထံသို့ အပြီးအပိုင်လွှဲပြောင်းရောင်းချရန် စကားကမ်းလှမ်းလာရာ ကျွန်ုပ်၏မိတ်ဆွေက အပြီးအပိုင်ဝယ်ယူရန်အတွက် အရောင်းအဝယ်ပြုလုပ်သော တန်ဖိုးငွေ၏ တစ်စိတ်တစ်ဒေသကို စရန်ငွေအဖြစ် ပေးချေထားပြီးဖြစ်ပါသည်။ သို့ဖြစ်ပါ၍ ကန့်ကွက်လိုပါက ဤကြော်ငြာပါသည့်နေ့မှစ၍ (၁၄)ရက်အတွင်း ပိုင်ဆိုင်မှု အထောက်အထား(မူရင်း)များဖြင့် ကျွန်ုပ်ထံ လာရောက်ကန့်ကွက်နိုင်ပါကြောင်းနှင့် သတ်မှတ်ရက်ကျော်လွန်ပါက အရောင်းအဝယ်ကို ပြီးမြောက်အောင်မြင်သည်အထိ ဥပဒေနှင့်အညီ ဆက်လက် ဆောင်ရွက်သွားမည်ဖြစ်ပါကြောင်း အများသိစေရန် ကြေညာအပ်ပါသည်။

လွှဲအပ်ညွှန်ကြားချက်အရ -
ဒေါ်စုစုလှိုင် (LL.B)
အထက်တန်းရှေ့နေ (စဉ်-၅၅၆၃)
အမှတ်(၁၅၄)၊ ပထမထပ်၊ ဥက္ကာ(၆)လမ်း၊ (၈)ရပ်ကွက်၊
မြောက်ဥက္ကလာပမြို့နယ်၊ ရန်ကုန်တိုင်းဒေသကြီး။
ဖုန်း-၀၉-၇၉၅၆၀၁၈၆၃၊ ၀၉-၄၂၀၈၈၆၉၁

ကန့်ကွက်နိုင်ကြောင်းအများသိစေရန်ကြေညာခြင်း

ရန်ကုန်တိုင်းဒေသကြီး၊ သန်လျင်ခရိုင်၊ သန်လျင်မြို့နယ်၊ ပဲခူးစုရပ်ကွက်၊ မြေတိုင်းအကွက်အမှတ်(၁၈)၊ ဇရစ်စမ်းမြောက်(ဂရန်မှတ်သားချက်)(အကွက်အမှတ်-၁၈၊ ဇရစ်စမ်းတောင်ကွက်-စာရင်းမြေပုံမှတ်သားချက်) ဦးပိုင်အမှတ်(၈၉/၁)၊ ပြည်တော်သာလမ်းနှင့် ဆေးရုံလမ်းထောင့်ရှိ မြေအမျိုးအစား ဂရန်မြေ၊ အကျယ်အဝန်း မြေဧရိယာ(၀.၀၉၅)ဧကဟု ခေါ်တွင်သော မြေကွက်၏ သန်လျင်ခရိုင် အထွေထွေအုပ်ချုပ်ရေးဦးစီးဌာန၏ ဂရန်အမှုတွဲအမှတ်-RP NO-26V/(၁၉၉၆-၁၉၉၇) (၁၀-၁-၂၀၀၀ မှ ၉-၁-၂၀၁၀ထိ)အရ ဒေါ်လှကြွယ်[၁၂/သလန(နိုင်)၀၀၆၄၀၄]အမည်ပေါက် ဂရန်မြေကွက်နှင့် အဆိုပါမြေကွက်ပေါ်တွင် ဆောက်လုပ်ထားသော (၂)ထပ်အဆောက်အဦအပါအဝင် မြေပေါ်မြေအောက် အကျိုးခံစားခွင့်အရပ်ရပ်အားလုံး၏ တရားဝင်လက်ရှိ ပိုင်ဆိုင်ပြီး လွှဲပြောင်းရောင်းချပိုင်ခွင့်ရှိကြောင်း အဆိုပြုသူ ဦးဖြိုးရန်နိုင်အောင်ထွေး[၁၂/ကတန(နိုင်)၀၉၆၃၃၆] ထံမှ ကျွန်ုပ်၏မိတ်ဆွေဖြစ်သူ ဦးဟိန်းပြည့်ဝင်း[၇/သဝတ(နိုင်)၀၉၃၀၄၅] အပြီးအပိုင် ဝယ်ယူရန် ရောင်းဖိုးငွေ၏ တစ်စိတ်တစ်ဒေသကို စရန်ငွေအဖြစ်ပေးချေထားပြီးဖြစ်ပါသည်။ အဆိုပါအရောင်းအဝယ်ပြုလုပ်မည့် မြေကွက် အဆောက်အဦတို့နှင့်ပတ်သက်၍ ပိုင်ရေးဆိုင်ခွင့်ရှိ မည်သူမဆို ကန့်ကွက်လိုပါက ကျွန်ုပ်ကြော်ငြာစာပါသည့်ရက်မှစ၍ (၁၄)ရက်အတွင်း ခိုင်လုံသောပိုင်ဆိုင်မှု၊ စာချုပ်စာတမ်း အထောက်အထားမူရင်းများဖြင့် ကျွန်ုပ်ထံလာရောက် ကန့်ကွက်နိုင်ပါသည်။ သတ်မှတ်ရက်အတွင်း ကန့်ကွက်မည့်သူမရှိပါက မြေကွက်နှင့် မြေကွက်ပေါ်ရှိ အဆောက်အဦအရောင်းအဝယ်ကိစ္စအား ပြီးဆုံးအောင် ဥပဒေနှင့်အညီ ဆက်လက်ဆောင်ရွက်မည်ဖြစ်ကြောင်း အများသိစေရန် အသိပေးကြေညာအပ်ပါသည်။

လွှဲအပ်ညွှန်ကြားချက်အရ-
ဒေါ်စံစံသိန်း (LL.B)
တရားလွှတ်တော်ရှေ့နေ(စဉ်-၂၈၆၃/၈၄)
အမှတ်(၄၄/၄)၊ သီတာလမ်း၊ ကျောက်မြောင်းကြီးရပ်ကွက်၊ တာမွေမြို့နယ်၊
ရန်ကုန်မြို့။ ဖုန်း-၀၉-၄၄၉၂၅၃၆၂၅

ကန့်ကွက်နိုင်ပါကြောင်းနှင့် အများသိစေရန်ကြေညာခြင်း

ရန်ကုန်တိုင်းဒေသကြီး၊ တာမွေမြို့နယ်၊ ကျားကွက်သစ်ရပ်ကွက်၊ ကျိုက္ကဆံလမ်း၊ အမှတ်(၂၅၈)ဟုခေါ်တွင်သော မြေညီထပ်(ခြေရင်းခန်း)၊ အကျယ်အဝန်း(၁၅ x ၇၀)ပေရှိ တိုက်ခန်း(၁)ခန်းနှင့် ရေ၊ မီးအစုံအပါအဝင် အကျိုးခံစားခွင့် အရပ်ရပ်အားလုံးတို့ကို ဒေါ်ပါးပါးနီ[၉/ပမန(နိုင်)၁၇၃၉၈၁]မှ အရပ်ကတိစာချုပ်ဖြင့် တရားဝင်ဝယ်ယူပိုင်ဆိုင်ပြီး လွှဲပြောင်းရောင်းချပိုင်ခွင့်ရှိကြောင်း ဝန်ခံပြောဆိုသည့်အတွက် ကျွန်ုပ်၏မိတ်ဆွေများဖြစ်ကြသော ဦးစိုင်းဆိုင်မောဝ်[၁၃/တကန(နိုင်)၂၀၆၆၉၈]နှင့် ဒေါ်ပန်းသူဇာခိုင်[၁၁/တကန(နိုင်)၀၈၃၉၇၉]တို့က ဝယ်ယူရန်အတွက် ရောင်းဖိုးငွေ၏ တစ်စိတ်တစ်ဒေသကို စရန်ငွေအဖြစ်ပေးချေထားပြီးဖြစ်ပါသည်။

အဆိုပါ အရောင်းအဝယ်ကိစ္စနှင့်ပတ်သက်၍ ကန့်ကွက်လိုသူများရှိပါက ဤကြေညာစာပါသည့်နေ့မှ (၇)ရက်အတွင်း ခိုင်လုံသောစာချုပ်စာတမ်း (မူရင်း)များဖြင့် ကန့်ကွက်နိုင်ပါသည်။ ထိုရက်ကျော်လွန်၍ ကန့်ကွက်မည့်သူများမရှိပါက အရောင်းအဝယ်ကိစ္စကို ဥပဒေနှင့်အညီ ပြီးမြောက်သည်အထိ ဆက်လက်ဆောင်ရွက်သွားမည်ဖြစ်ပါကြောင်း အများသိစေရန် ကြေညာအပ်ပါသည်။

လွှဲအပ်ညွှန်ကြားချက်အရ -
ဒေါ်နှင်းသီတာဖြိုး (LL.B)
တရားလွှတ်တော်ရှေ့နေ (စဉ်-၁၃၇၂၀)
အမှတ်-၂၄၅၊ အခန်း(1/C)၊ ဗိုလ်မင်းရောင်လမ်း၊ ကန်/တောင်ရပ်ကွက်၊
မင်္ဂလာတောင်ညွန့်မြို့နယ်၊ ရန်ကုန်တိုင်းဒေသကြီး။ ဖုန်း-၀၉-၇၅၉၂၆၀၂၇၇

အများသိရှိစေရန် ကြေညာခြင်း

ကျွန်ုပ်၏မိတ်ဆွေဖြစ်သူ ဒေါ်ခင်ဝင်းမာ (ဘ)ဦးကျင်[၁၂/လမန(နိုင်)၀၆၃၉၆၆]ကိုင်ဆောင်သူ၊ အမှတ်(၁၂၇/ဘီ-၁)၊ သံလွင်လမ်း၊ ကမာရွတ်မြို့နယ်၊ ရန်ကုန်တိုင်းဒေသကြီးတွင် နေထိုင်သူသည် ရန်ကုန်တိုင်းဒေသကြီး၊ ကမာရွတ်မြို့နယ်၊ မြေတိုင်းရပ်ကွက်အမှတ်(၃၆/ဒီ)၊ မြေကွက်အမှတ်(၂၆ အေ/၄-၂.က)၊ ဧရိယာ(၀.၀၉၄)ဧကရှိ မြေပိုင်မြေကွက်နှင့် ယင်းမြေကွက်သို့ ဝင်ထွက်သွားလာနိုင်သည့် မြေကွက်အမှတ်(၂၆ အေ/၄-၂.ဃ) လမ်းမြေအား ထာဝရသုံးစွဲခွင့်အပါအဝင် အကျိုးခံစားခွင့်အရပ်ရပ်တို့ကို မူလပိုင်ရှင်ဖြစ်သူထံမှ ရန်ကုန်မြို့ စာချုပ်စာတမ်းများမှတ်ပုံတင်ရုံးတော်တွင် ချုပ်ဆိုမှုပြုခဲ့သော မြေကွက်နှင့်အိမ် အပြီးအပိုင် အရောင်းအဝယ်စာချုပ်အမှတ်(၄၈၃၆/၂၀၁၄)အရ တရားဝင် ဝယ်ယူပိုင်ဆိုင်ခဲ့ပြီး မြို့မြေစာရင်းတွင် မိတ်ဆွေဖြစ်သူ ဒေါ်ခင်ဝင်းမာ၏ အမည်ဖြင့် အမည်ပေါက်လျက်တည်ရှိပါသည်။ ကျွန်ုပ်မိတ်ဆွေ၏ နေထိုင်ရာ မြေကွက်အတွင်းသို့ ဝင်ထွက်သွားလာနိုင်သည့် ထာဝရသုံးစွဲခွင့်ရရှိပြီးဖြစ်သော လမ်းမြေအား တစ်စုံတစ်ဦးအနေဖြင့်လည်းကောင်း၊ အဖွဲ့အစည်းတစ်ရပ်ရပ်အနေဖြင့်လည်းကောင်း၊ ပိုင်ရှင်ဖြစ်သူ ဒေါ်ခင်ဝင်းမာ၏ ခွင့်ပြုချက်မရဘဲ သုံးစွဲခြင်း၊ စီမံခန့်ခွဲခြင်း၊ မူလအခြေအနေအား ပျက်စီးယိုယွင်းခြင်းများ မပြုလုပ်ကြရန် အသိပေးတားမြစ်အပ်ပါသည်။ အကယ်၍ ဤကြော်ငြာစာပါရှိသည့်နေ့ နောက်ပိုင်းမှစ၍ အထက်ပါ တားမြစ်ချက်တစ်စုံတစ်ရာအား ပုဂ္ဂိုလ်တစ်စုံတစ်ဦးမှလည်းကောင်း၊ အဖွဲ့အစည်းတစ်ရပ်ရပ်မှလည်းကောင်း ကျူးလွန်ဖောက်ဖျက်မှုပြုလုပ်ခဲ့ပါက ကျွန်ုပ်၏မိတ်ဆွေမှ တည်ဆဲဥပဒေအရ ထိရောက်စွာ အရေးယူဆောင်ရွက်သွားမည်ဖြစ်ပါကြောင်း အများသိရှိစေရန် ကြေညာအပ်ပါသည်။ **လွှဲအပ်ညွှန်ကြားချက်အရ-**

ဦးအေးဟန် B.A(Law), LL.B, D.B.L, D.M.L, D.I.L
တရားလွှတ်တော်ရှေ့နေ(စဉ်-၄၅၄၆/၈၈)
အမှတ်(၉/၁၁)၊ အခန်းအမှတ်(၂၀၅/စီ)၊ ဒုတိယထပ်၊ ၃၆-လမ်း၊
ကျောက်တံတားမြို့နယ်၊ ရန်ကုန်မြို့။ ဖုန်း-၀၉-၅၁၅၃၂၉၃

ကန့်ကွက်နိုင်ပါသည်။

ရန်ကုန်တိုင်းဒေသကြီး၊ မြောက်ဥက္ကလာပမြို့နယ်၊ (၄)ရပ်ကွက်၊ သပြေလမ်း၊ အမှတ် (၆၂၄)ရှိ (၂)ခန်းတွဲ (၆)ထပ်တိုက်မှ **ဒုတိယထပ်၊ ၃-လွှာ (တိုက်မျက်နှာမူလျှင် ညာဘက်ခြမ်း)** တိုက်ခန်းနှင့်တကွ အကျိုးခံစားခွင့်အရပ်ရပ်တို့ကို ဆက်စပ်စာချုပ်များဖြင့် တရားဝင်ဝယ်ယူပိုင်ဆိုင်ထားပြီး လွှဲပြောင်းရောင်းချပိုင်ခွင့်ရှိကြောင်း ဝန်ခံကတိပြုသူ ဦးဇော်မင်းနိုင် (၁၂/ဥကမ (နိုင်) ၂၆၁၅၆၇)ထံမှ ကျွန်ုပ်၏မိတ်ဆွေက အပြီးအပိုင်ဝယ်ယူရန်အတွက် စရန်ငွေပေးချေထားပြီး ဖြစ်ပါသည်။ အဆိုပါအရောင်းအဝယ်နှင့်စပ်လျဉ်း၍ ကန့်ကွက်လိုသူများရှိပါက ဤကြော်ငြာပါသည့်နေ့ရက်မှ (၇) ရက်အတွင်း ခိုင်လုံသောအထောက်အထားမူရင်းများဖြင့် ကျွန်ုပ်ထံသို့ လာရောက်ကန့်ကွက်နိုင်ပါသည်။ သတ်မှတ်ရက်အတွင်း ကန့်ကွက်သူမရှိပါက တိုက်ခန်းအရောင်းအဝယ်ကို ဥပဒေနှင့်အညီ ဆောင်ရွက်သွားမည်ဖြစ်ကြောင်း အများသိစေရန်ကြေညာအပ်ပါသည်။ **လွှဲအပ်ညွှန်ကြားချက်အရ**

ဒေါ်သဲနုစံ (LL.B., D.BL., D.I.L) တရားလွှတ်တော်ရှေ့နေ (စဉ်-၁၅၅၆၉)
အမှတ် (၇၀/ခ)၊ ၂-လမ်းသွယ် (၂)၊ (၁)ရပ်ကွက်၊ မရမ်းကုန်းမြို့နယ်။
ဖုန်း - ၀၉ ၄၀၁၆၂၀၈၀၆၊ ၀၉ ၇၉၉၂၆၀၉၇၃

ကန့်ကွက်နိုင်ပါသည်

ရန်ကုန်မြို့၊ လှိုင်သာယာ (အရှေ့ပိုင်း) မြို့နယ်၊ (၂၃)ရပ်ကွက်၊ ကစင်ကျေးရွာအုပ်စု ၊ စကားဝါလမ်း ၊ မြေကွက်အမှတ် ရလပ ၈၄၃/၂၃ ၊ ဗကာ စိုင်းငွေစိုး အမည်ပေါက် မြေချပါမစ်မြေကွက်နှင့် ယင်းမြေကွက်ပေါ်ရှိအကျိုးခံစားခွင့်အားလုံးတို့ကို ဆက်စပ်စာချုပ်များဖြင့် ဝယ်ယူကာ လက်ရှိပိုင်ဆိုင်၍ ရောင်းချပိုင်ခွင့်ရှိကြောင်းဝန်ခံကတိပြုသူ ဦးရဲဝင်းထွန်း (၁၂/ရပသ(နိုင်)၀၉၈၈၅၃) ထံမှဝယ်ယူရန် ကျွန်တော်၏မိတ်ဆွေက စရံငွေပေးချေထားပြီး။ အဆိုပါမြေကွက် ရောင်းဝယ်ခြင်းနှင့်စပ်လျဉ်း၍ အကျိုးသက်ဆိုင်သူများရှိပါက ဤကြော်ငြာပါသည့် နေ့မှ (၇)ရက်အတွင်း နောက်ဆုံးထားပြီး စာရွက်စာတမ်းမူရင်းများဖြင့် ကျွန်ုပ်ထံ လာရောက်ကန့်ကွက်နိုင်ပါသည်။ ကန့်ကွက်မည့်သူမရှိပါက အရောင်းအဝယ်ကို ဥပဒေနှင့်အညီ ပြီးဆုံးသည်အထိ ဆောင်ရွက်သွားမည်ဖြစ်ကြောင်း အများသိစေရန်ကြေညာအပ်ပါသည်။ လွှဲအပ်ညွှန်ကြားချက်အရ

ဦးဇော်တာကပေါ် (LL.B, D.B.L, D.M.L)
တရားလွှတ်တော်ရှေ့နေ(စဉ်-၅၅၀၃)
တိုက် ၉/၁၁၊ မြေညီထပ်၊ ၃၆ လမ်း၊ ကျောက်တံတားမြို့နယ်၊ ရန်ကုန်မြို့။
ဖုန်း-၀၉၄၄၈၀၀၃၃၂၄

ကန့်ကွက်နိုင်ကြောင်းကြော်ငြာ

ဒဂုံမြို့သစ်(မြောက်ပိုင်း)မြို့နယ်၊မြေတိုင်းရပ်ကွက်အမှတ်-၄၅၊မြေကွက်အမှတ်-၁၆၄၊မြေကွက်တည်နေရာအမှတ်-၁၆၄၊မြေတိုင်းလမ်း၊(၄၅)ရပ်ကွက်၊ ဒဂုံမြောက်ဦးသောင်းကြွယ်(NBN-၁၄၃၅၆၄)အမည်ပေါက်နှစ်(၆၀)မြေငှားစာချုပ်ဂရန်မြေအားဂရန်အမည်ပေါက်-ဦးသောင်းကြွယ်အားတရားပြိုင်ထားကာဦးသန်းခင်နှင့်ဒေါ်အိသက်ဖုန်းမြင့်တို့မှတရားလိုပြုလုပ်၍ဒဂုံမြို့သစ်မြောက်ပိုင်းတရားရုံးတွင်တရားမကြီးမှုအမှတ်-၁၈၇/၂၀၂၅ဖြင့်ပဋိညာဉ်အတိုင်းမှတ်ပုံတင်အရောင်းအဝယ်စာချုပ်ချုပ်ဆိုပေးစေလိုမှုဖြင့်တရားစွဲဆိုခဲ့ခြင်းအပေါ်အနိုင်ဒီဂရီချမှတ်သည့်(၁၉-၉-၂၀၂၅)ရက်စွဲပါစီရင်ချက်၊ဒီဂရီနှင့်တရားမဇာရီမှုအမှတ်-၁၇၇/၂၀၂၅တို့အရတရားရုံးကိုယ်စားဘီလစ်ဒေါ်လှဲ့လှဲ့နိုင်(၁၃/တကန(နိုင်)၀၀၃၄၁၉)မှတရားရုံးအမိန့်၊ဘီလစ်ခန့်စာ၊ဂရန်နိုင်ကတ်တို့တင်ပြ၍အရောင်းအဝယ်စာချုပ်ချုပ်ဆိုရန်မြေပုံကူးလျှောက်ထားလာခြင်းအားတရားဝင်ခိုင်လုံသောအထောက်အထားများဖြင့်ဤကြော်ငြာပါသည့်နေ့မှစ၍(၇)ရက်အတွင်းကန့်ကွက်နိုင်ပါကြောင်းနှင့်ကန့်ကွက်မှုမရှိပါကလုပ်ထုံးလုပ်နည်းအတိုင်းဆက်လက်ဆောင်ရွက်ပေးမည်ဖြစ်ပါကြောင်းအသိပေးကြေညာအပ်ပါသည်။ ဌာနမှူး(ဒုတိယညွှန်ကြားရေးမှူးချုပ်)
မြို့ပြမြေစီမံခန့်ခွဲမှုဌာန၊ရန်ကုန်မြို့တော်စည်ပင်သာယာရေးကော်မတီ

တစ်ဦးတည်း ဖြစ်ကြောင်း

ချင်းပြည်နယ်၊ တီးတိန်မြို့နယ်၊ တွီးတန်ကျေးရွာနေ (ဘ)ဦးကပ်ဂင့်နန် ၏ သမီး နိုင်ငံသားစိစစ်ရေးကတ်ပြားအမှတ် [၄/တတန(နိုင်)၀၈၉၀၇၇]ကိုင်ဆောင်သူ မဒိမ်းသွဲကိမ်နှင့် မဒိမ့်သွဲကိမ်သည် တစ်ဦးတည်းဖြစ်ပါကြောင်း။

ကြော်ငြာစာ

မန္တလေးမြို့၊ မဟာအောင်မြေမြို့နယ်၊ ရွှေဘုန်းရှိန်ရပ်ကွက်၊ အကွက်အမှတ်-၈၃၅၊ ဦးပိုင်အမှတ်(၃၈)၊ ၈၂ လမ်း၊ ၄၄ x ၄၅ လမ်းကြားရှိ ဘိုးဘမြေကွက်အမည်ပေါက်သူ ဒေါ်သိန်းသိန်း(ခ) သိန်းသိန်းလွင်ထံမှ မှတ်ပုံတင်အရောင်းအဝယ်စာချုပ်အမှတ်(၃၀၁၇/၂၀၂၅)ဖြင့် ဝယ်ယူခဲ့သူ ဦးမောင်လေး [၉/မရတ(ဧည့်)၀၀၀၀၈၁]က အမှုတွဲအမှတ်(၀၄၇၄/ဘ (ပြောင်း)/၂၀၂၅-၂၀၂၆)ဖြင့် ဘိုးဘ၊ အမည်ပြောင်း လျှောက်ထားလာပါသည်။ ကန့်ကွက်လိုပါက ခိုင်လုံသော အထောက်အထားများ၊ မှတ်ပုံတင်စာချုပ်စာတမ်းများ၊ တရားရုံးဒီကရီများဖြင့် (၁၄)ရက်အတွင်း ကန့်ကွက်နိုင်ပါသည်။

မြို့ပြစီမံကိန်းနှင့်
မြေစီမံခန့်ခွဲမှုဌာန
မန္တလေးမြို့တော်
စည်ပင်သာယာရေးကော်မတီ

ကြော်ငြာစာ

မန္တလေးမြို့၊ မဟာအောင်မြေမြို့နယ်၊ ရွှေဘုန်းရှိန်ရပ်ကွက်၊ အကွက်အမှတ်-၈၂၈၊ ဦးပိုင်အမှတ်(၂၈)၊ ၈၄လမ်း၊ ၄၄x၄၅လမ်းကြားရှိ ဘိုးဘမြေကွက်အမည်ပေါက်သူ ဒေါ်ခင်မာကြည် ၏ (SP ရရှိသူ ဦးဇော်မျိုးသက်)ထံမှ မှတ်ပုံတင်အရောင်းအဝယ်စာချုပ်အမှတ်(၂၈၆၉/၂၀၂၅)ဖြင့် ဝယ်ယူခဲ့သူ ဒေါ်ယဉ်ယဉ်ဝင်း [၅/မမတ(နိုင်)၀၀၆၂၃၄]က အမှုတွဲအမှတ်(၀၄၇၅/ဘ (ပြောင်း)/၂၀၂၅-၂၀၂၆)ဖြင့် ဘိုးဘ၊ အမည်ပြောင်း လျှောက်ထားလာပါသည်။ ကန့်ကွက်လိုပါက ခိုင်လုံသောအထောက်အထားများ၊ မှတ်ပုံတင် စာချုပ်စာတမ်းများ၊ တရားရုံးဒီကရီများဖြင့် (၁၄)ရက်အတွင်း ကန့်ကွက်နိုင်ပါသည်။

မြို့ပြစီမံကိန်းနှင့်
မြေစီမံခန့်ခွဲမှုဌာန
မန္တလေးမြို့တော်
စည်ပင်သာယာရေးကော်မတီ

ကြော်ငြာစာ

မန္တလေးမြို့၊ အမရပူရမြို့နယ်၊ မှန်တန်းရပ်ကွက်၊ အကွက်အမှတ်-(၆၀၃-က)၊ ဦးပိုင်အမှတ်(၃၈-က)၊ ၈၄ လမ်း အနောက်ဘက်၊ ရွှေကွန်ချာလမ်းတောင်ဘက်ရှိ ဂရန်မြေကွက်အမည်ပေါက်သူ ဦးစိုင်းနေဇာထံမှ မှတ်ပုံတင်အရောင်းအဝယ်စာချုပ်အမှတ်(၁၀၁/၂၀၂၅)ဖြင့် ဝယ်ယူခဲ့သူ ဒေါ်အေးအေးရီ[၉/မရတ(နိုင်)၀၃၃၁၄၆]က အမှုတွဲအမှတ်(၄၆၀၈/၂၀၂၅-၂၀၂၆)ဖြင့် အမည်ပြောင်း လျှောက်ထားလာပါသည်။ ကန့်ကွက်လိုပါက ခိုင်လုံသော အထောက်အထားများ၊ မှတ်ပုံတင် စာချုပ်စာတမ်းများ၊ တရားရုံးဒီကရီများဖြင့် (၁၄)ရက်အတွင်း ကန့်ကွက်နိုင်ပါသည်။

မြို့ပြစီမံကိန်းနှင့်
မြေစီမံခန့်ခွဲမှုဌာန
မန္တလေးမြို့တော်
စည်ပင်သာယာရေးကော်မတီ

ရန်ကုန်တိုင်းဒေသကြီး၊တွံ့တေးမြို့နယ်၊ကြည်တန်းကျေးရွာအုပ်စုကွင်းအမှတ်(၁၃၀)ကွင်းအမည်(ကြည်တန်းကွင်း)ဦးပိုင်အမှတ်(၄၂/၈)ဧရိယာ(၄.၂၄)ဧကရှိပုံစံ(၇)လက်မှတ်တွင် ဒေါ်သန္တာအောင်(၁၂/တတန(နိုင်)၂၀၇၉၅၄)အမည်ပေါက်လယ်မြေအရောင်းအဝယ်ကိုကန့်ကွက်နိုင်ကြောင်း

အထက်ပါလယ်မြေကို (ပုံစံ/၇)လက်မှတ်တွင် တရားဝင်အမည်ပေါက်သူ ဒေါ်သန္တာအောင်(၁၂/တတန(နိုင်)၂၀၇၉၅၄)က အရှုပ်အရှင်းကင်းရှင်းစွာ လက်ရှိထားလုပ်ကိုင်ပိုင်ဆိုင်ပါကြောင်းနှင့် လွှဲပြောင်းရောင်းချပိုင်ခွင့်ရှိပါကြောင်း ဝန်ခံကတိပြုသည့်အတွက် ကျွန်ုပ်တို့၏မိတ်ဆွေက အပြီးအပိုင်ဝယ်ယူရန် (စရန်ငွေ)များပေးချေထားခဲ့ပြီးဖြစ်ပါသည်။ အဆိုပါလယ်မြေနှင့်ပတ်သက်၍ ပိုင်ဆိုင်အကျိုးခံစားခွင့်ရှိသဖြင့် ကန့်ကွက်လိုသူများရှိပါက ဤကြေညာပါသည့် နေ့မှစ၍(၁၄)ရက်အတွင်း တိကျခိုင်လုံသောစာရွက်စာတမ်းမူရင်းများနှင့်တကွ လာရောက်ကန့်ကွက်နိုင်ပါသည်။ သတ်မှတ်နေ့ရက်ကျော်လွန်ပါက လယ်ယာမြေအရောင်းအဝယ်ကို ဥပဒေနှင့်အညီပြီးဆုံးသည်အထိဆက်လက်ဆောင်ရွက်မည်ဖြစ်ကြောင်းအများသိစေရန်ကြေညာပါသည်။(လွှဲအပ်ညွှန်ကြားချက်များအရ)

ဦးသန့်ဇင် (LL-B)
အထက်တန်းရှေ့နေ(စဉ်-၅၀၆၈)
Ph-09 253995848, 09 798420119

ဒေါ်ဟန်နွေနိုင် (LL-B)
အထက်တန်းရှေ့နေ(စဉ်-၂၇၄၄)
Ph-09-4200 73685

အမှတ်(၅၀)ပ-ထပ်၊ အခန်း(D-2)၊ ဘဏ်လမ်း၊ ကျောက်တံတားမြို့နယ်၊ ရန်ကုန်မြို့။

အများသိစေရန်ကြော်ငြာ

ရွှေပြည်သာမြို့နယ်၊ မြေတိုင်းရပ်ကွက်အမှတ်-၃၊ မြေကွက်အမှတ်-၇၇၇၊ ဧရိယာ(၀.၀၅၅)ဧက၊ မြေကွက်တည်နေရာ အမှတ်-၇၇၇၊ ယင်းမာလမ်း၊ (၁၀)ရပ်ကွက်၊ ရွှေပြည်သာမြို့နယ်၊ ဦးခင်မောင်ကြည်[၁၂/ပဇတ(နိုင်)၀၀၃၂၉၈] အမည်ပေါက် နှစ်(၆၀)မြေငှားစာချုပ်(ဂရန်)မြေအား အမည်ပေါက် (ဖခင်) ဦးခင်မောင်ကြည်သည်(၁၃-၁၂-၂၀၂၀)ရက်နေ့တွင်လည်းကောင်း၊ (မိခင်) ဒေါ်ခင်စိန်သည်(၂၆-၁၁-၂၀၂၀)ရက်နေ့တွင်လည်းကောင်း အသီးသီး ကွယ်လွန်သဖြင့် သား၊ သမီး များတော်စပ်ကြသော ဦးဝင်းအောင်[၁၂/ပဇတ(နိုင်)၁၂၈၄၅၂]၊ ဦးစံသိန်း[၁၂/ပဇတ(နိုင်)၀၀၃၂၉၃]၊ ဒေါ်စန်းစန်းမြင့်[၁၂/ပဇတ(နိုင်)၀၀၃၂၉၄] တို့မှ မိဘနှစ်ပါးတို့သည် တရုတ် + ဗမာလူမျိုး၊ ဗုဒ္ဓဘာသာကိုးကွယ်ကြသူများဖြစ်ကြောင်း၊ မိဘနှစ်ပါး ကွယ်လွန်ချိန်တွင် ၎င်းတို့မောင်နှမ(၃)ဦးမှ တစ်ပါး အခြားအမွေစား၊ အမွေခံ တစ်ဦးတစ်ယောက်မျှ ကျန်ရစ်ခဲ့ခြင်းမရှိကြောင်း၊ ၎င်းတို့ကသာ မြန်မာ့ဓလေ့ထုံးတမ်းဥပဒေနှင့် အမွေဆက်ခံခြင်းဆိုင်ရာဥပဒေတို့အရ တရားဝင် အမွေဆက်ခံခွင့်ရှိသူများဖြစ်ကြောင်း တိုက်ကြီးခရိုင်တရားရုံးတွင် ကျမ်းကျိန်မှတ်ပုံတင်အမှတ်-၁၉၂၀/၂၀၂၅(၆-၁၁-၂၀၂၅)ဖြင့် ကိုယ်တိုင်ကျမ်းကျိန်လွှာ၊ အသိသက်သေ(၂)ဦး၏ ထောက်ခံကျမ်းကျိန်(၂)စောင်၊ ဂရန်မူရင်း၊ ဖခင်နှင့် မိခင်တို့၏ သေဆုံးမှုလက်မှတ်(၂)စောင်၊ အိမ်ထောင်စုလူဦးရေစာရင်း၊ နိုင်ငံသားစိစစ်ရေးကတ်ပြားတို့တင်ပြ၍ ပိုင်ဆိုင်ကြောင်းနှင့် စွန့်လွှတ်စာချုပ်ချုပ်ဆိုရန် မြေပုံကူးလျှောက်ထားလာရာ ဤကြော်ငြာပါသည့်နေ့မှစ၍ (၇)ရက်အတွင်း ကန့်ကွက်နိုင်ပါကြောင်းနှင့် ကန့်ကွက်မည့်သူမရှိပါက လုပ်ထုံးလုပ်နည်းအတိုင်း ဆက်လက် ဆောင်ရွက်ပေးမည်ဖြစ်ပါကြောင်း အသိပေးကြေညာအပ်ပါသည်။

ဌာနမှူး(ဒုတိယညွှန်ကြားရေးမှူးချုပ်)
မြို့ပြမြေစီမံခန့်ခွဲမှုဌာန
ရန်ကုန်မြို့တော်စည်ပင်သာယာရေးကော်မတီ

ကန့်ကွက်နိုင်ကြောင်းကြော်ငြာ

အလုံမြို့နယ်၊ မြေတိုင်းရပ်ကွက်အမှတ်- 23 H၊ မြေကွက်အမှတ်-ပဋ္ဌမတန်းစား-၄၄၊ မြေကွက်တည်နေရာအမှတ်(၁၆၈)၊ ငုဝါလမ်း၊ ဌာနာရပ်ကွက်၊ ဦးသိန်းဟန်[၁၂/အလန(နိုင်)၀၂၇၉၁၅]၊ ဒေါ်တင်ဝင်း[၁၂/အလန(နိုင်)၀၂၇၉၁၆]၊ ဒေါ်ကြူကြူနိုင်[၁၂/အလန(နိုင်)၀၂၇၉၁၈]အမည်ပေါက် နှစ်(၉၀)မြေငှားဂရန်မြေအား အမည်ပေါက် (ဖခင်)ဦးသိန်းဟန်သည် (၂၀-၃-၂၀၀၃)ရက်နေ့တွင်လည်းကောင်း၊ (မိခင်)ဒေါ်တင်ဝင်းသည် (၆-၅-၂၀၂၅)ရက်နေ့တွင်လည်းကောင်း အသီးသီးကွယ်လွန်ခဲ့ကြောင်း၊ ၎င်းတို့တွင် ဦးအောင်ချိုဦး[၁၂/အလန(နိုင်)၀၂၇၆၉၄]၊ ဦးအောင်နိုင်ဦး[၁၂/အလန(နိုင်)၀၂၇၉၁၇]၊ ဒေါ်ကြူကြူနိုင်[၁၂/အလန(နိုင်)၀၂၇၉၁၈]၊ ဦးဇော်လေး[၁၂/အလန(နိုင်)၀၂၈၈၉၀]တို့ သားသမီး(၄)ဦး မွေးဖွားခဲ့ကြောင်း၊ ၎င်းတို့မောင်နှမ(၄)ဦးသာလျှင် အမွေဆက်ခံပိုင်ဆိုင်ကြောင်း၊ အခြားအမွေဆက်ခံမည့်သူ တစ်ဦးတစ်ယောက်မျှမရှိကြောင်း (၂၁-၇-၂၀၂၅)ရက်နေ့ မင်္ဂလာတောင်ညွန့်မြို့နယ် တရားရုံး၏ ကျမ်းကျိန်လွှာအမှတ်-၁၀၅၈/၂၀၂၅၊ ထောက်ခံကျမ်းကျိန်လွှာ (၂)စောင်၊ နှစ်(၉၀)မြေငှားဂရန်၊ နိုင်ငံသားစိစစ်ရေးကတ်တို့တင်ပြ၍ ပိုင်ဆိုင်ကြောင်း စာချုပ်ချုပ်ဆိုရန်နှင့် စွန့်လွှတ်ကြောင်း စာချုပ်ချုပ်ဆိုရန် မြေပုံကူးလျှောက်ထားလာခြင်းအား တရားဝင်ခိုင်လုံသော အထောက်အထားများဖြင့် ဤကြော်ငြာပါသည့်နေ့မှစ၍ (၇)ရက်အတွင်း ကန့်ကွက်နိုင်ပါကြောင်းနှင့် ကန့်ကွက်မှုမရှိပါက လုပ်ထုံးလုပ်နည်းအတိုင်း ဆက်လက်ဆောင်ရွက်ပေးမည်ဖြစ်ပါကြောင်း အသိပေးကြေညာအပ်ပါသည်။

ဌာနမှူး(ဒုတိယညွှန်ကြားရေးမှူးချုပ်)(ကိုယ်စား)
မြို့ပြမြေစီမံခန့်ခွဲမှုဌာန
ရန်ကုန်မြို့တော်စည်ပင်သာယာရေးကော်မတီ

ကန့်ကွက်နိုင်ကြောင်းကြော်ငြာ

အလုံမြို့နယ်၊ မြေတိုင်းရပ်ကွက်အမှတ်-23 H၊ မြေကွက်အမှတ်-၄၃၊ မြေကွက်တည်နေရာအမှတ်(၁၆၆)၊ ငုဝါလမ်း၊ ဌာနာရပ်ကွက်၊ ဦးသိန်းဟန်[၁၂/အလန(နိုင်)၀၂၇၉၁၅]၊ ဒေါ်တင်ဝင်း[၁၂/အလန(နိုင်)၀၂၇၉၁၆]၊ ဒေါ်ကြူကြူနိုင်[၁၂/အလန(နိုင်)၀၂၇၉၁၈]အမည်ပေါက် နှစ်(၉၀)မြေငှားဂရန်မြေအား အမည်ပေါက်(ဖခင်) ဦးသိန်းဟန်သည်(၂၀-၃-၂၀၀၃) ရက်နေ့တွင်လည်းကောင်း၊ (မိခင်)ဒေါ်တင်ဝင်းသည် (၆-၅-၂၀၂၅)ရက်နေ့တွင်လည်းကောင်း အသီးသီး ကွယ်လွန်ခဲ့ကြောင်း၊ ၎င်းတို့တွင် ဦးအောင်ချိုဦး[၁၂/အလန(နိုင်)၀၂၇၆၉၄]၊ ဦးအောင်နိုင်ဦး[၁၂/အလန(နိုင်)၀၂၇၉၁၇]၊ ဒေါ်ကြူကြူနိုင်[၁၂/အလန(နိုင်)၀၂၇၉၁၈]၊ ဦးဇော်လေး[၁၂/အလန(နိုင်)၀၂၈၈၉၀]တို့ သားသမီး(၄)ဦးမွေးဖွားခဲ့ကြောင်း၊ ၎င်းတို့မောင်နှမ(၄)ဦးသာလျှင် အမွေဆက်ခံပိုင်ဆိုင်ကြောင်း၊ အခြားအမွေဆက်ခံမည့်သူ တစ်ဦးတစ်ယောက်မျှမရှိကြောင်း (၂၁-၇-၂၀၂၅)ရက်နေ့မင်္ဂလာတောင်ညွန့်မြို့နယ် တရားရုံး၏ ကျမ်းကျိန်လွှာအမှတ်- ၁၀၆၂/၂၀၂၅၊ ထောက်ခံကျမ်းကျိန်လွှာ (၂)စောင်၊ နှစ်(၉၀)မြေငှားဂရန်၊ နိုင်ငံသားစိစစ်ရေးကတ်တို့တင်ပြ၍ ပိုင်ဆိုင်ကြောင်း စာချုပ်ချုပ်ဆိုရန်နှင့် စွန့်လွှတ်ကြောင်း စာချုပ်ချုပ်ဆိုရန် မြေပုံကူးလျှောက်ထားလာခြင်းအား တရားဝင်ခိုင်လုံသော အထောက်အထားများဖြင့် ဤကြော်ငြာပါသည့်နေ့မှစ၍ (၇)ရက်အတွင်း ကန့်ကွက်နိုင်ပါကြောင်းနှင့် ကန့်ကွက်မှုမရှိပါက လုပ်ထုံးလုပ်နည်းအတိုင်း ဆက်လက်ဆောင်ရွက်ပေးမည်ဖြစ်ပါကြောင်း အသိပေးကြေညာအပ်ပါသည်။

ဌာနမှူး(ဒုတိယညွှန်ကြားရေးမှူးချုပ်)(ကိုယ်စား)
မြို့ပြမြေစီမံခန့်ခွဲမှုဌာန
ရန်ကုန်မြို့တော်စည်ပင်သာယာရေးကော်မတီ

နာမည်ကျော်ဆရာကြီး

ရာဇာဇော်ဝင်း

(LL.B) WIPO,DL-101 Switzerland)

ရှေးမူမပျက် ခေတ်မီလှပသော နာမည်လှလှလေးများကို ဖုန်းသာဆက်လိုက်ပါ။ ကုန်အမှတ်တံဆိပ်ရွေးချယ်ခြင်း၊ အိမ်ရောင်းထွက်ဖို့၊ ဈေးရောင်းကောင်းဖို့၊ ရင်သွေးငယ်၏ အနာဂတ်အလုံးစုံပါဝင်သော အကြားအမြင်ဟောစာတမ်းပါဦးမည်။ ကလေးအတွက်အစုံပါသည်။ လူကြီးမင်းလိုရာမေး ကိုယ်ဝန်ဆောင်မိခင် ရက်ကောင်းရွေးစာအုပ်ရှုပ်၍ပို့သည်။ အမှတ်(၉)၊ ၃ထပ်၊(၈၇)လမ်း၊ မင်္ဂလာတောင်ညွန့်မြို့နယ်၊ ရန်ကုန်မြို့။(ပိတ်ရက်မရှိ)01-394727,01-399426,09-73009994,09-5152521

တစ်ဦးတည်း ဖြစ်ပါကြောင်း

ရန်ကုန်တိုင်းဒေသကြီး၊ ဒေါပုံမြို့နယ်နေ မမိုးပြည့်စုံထွန်း [၁၂/ဒပန(ပြု)၀၀၂၁၀၅] ၏ ဖခင် ဦးအာရီကွန်နှင့် အာရီကွန်မှာ တစ်ဦးတည်းဖြစ်ပါကြောင်း။

ဖခင်အမည်တစ်ဦးတည်း ဖြစ်ကြောင်း

ကျွန်မ မခိုင်ခိုင် မှတ်ပုံတင်အမှတ် [၁၂/သလန(နိုင်)၁၇၀၈၂၉] ကိုင်ဆောင်သူ၏ ဖခင်အမည်ဦးကူမားဒူးနှင့် ဦးကူမားရှူးသည် တစ်ဦးတည်းဖြစ်ပါသည်။

ကန့်ကွက်နိုင်ပါကြောင်းနှင့် အများသိစေရန်ကြေညာခြင်း

ရန်ကုန်တိုင်းဒေသကြီး၊ (ယခင်-တောင်ပိုင်းခရိုင်)၊ ယခု-တွံတေးခရိုင်၊ တွံတေးမြို့နယ်၊ရန်ကုန်မြို့သစ် စီမံကိန်းဧရိယာအတွင်း ၂၀၂၀ ခုနှစ်ထုတ်ပေးသော-ပြန်လည်နေရာချထားသည့်အုပ်စု (RA) (RA-2) အကွက်အမှတ် (တ-၀၂)၊

၁။ ယာယီမြေပေးမိန့်အမှတ် (၁၃၀၀)၊ မြေကွက်အမှတ် (၁၂၅၇)၊ အကျယ်အဝန်း (၄၀ ပေx၆၀ ပေ)ရှိ မြေကွက်၊

၂။ ယာယီမြေပေးမိန့်အမှတ် (၁၃၀၁)၊ မြေကွက်အမှတ် (၁၂၅၈)၊ အကျယ်အဝန်း (၄၉ ပေ ၅လက်မx၆၀ ပေ)ရှိ မြေကွက်၊

အထက်ဖော်ပြပါမြေကွက်(၂)ကွက်၏ အကျိုးခံစားခွင့်အရပ်ရပ်အားလုံးတို့သည် မိမိတရားဝင်အမည်ပေါက်ပိုင်ဆိုင်ပါကြောင်း၊ ရောင်းချပိုင်ခွင့်ရှိပါကြောင်း ဝန်ခံကတိပြုသူ ဒေါ်ကျန်ချင်း(ခ)ကျန်ရှင်း [၁၃/ကခန(နိုင်)၀၃၈၅၀၆]ထံမှ ကျွန်ုပ်၏မိတ်ဆွေဖြစ်သူက အပြီးအပိုင်လွှဲပြောင်းဝယ်ယူရန်အတွက် စရန်ငွေပေးချေထားပြီးဖြစ်ပါသည်။ ကန့်ကွက်လိုသူများရှိပါက ဤကြော်ငြာပါသည့်နေ့မှစ၍ (၇)ရက်အတွင်း ပိုင်ဆိုင်မှုအထောက်အထား မူရင်းများနှင့်တကွ ကျွန်ုပ်ထံ လာရောက်ကန့်ကွက်နိုင်ပါသည်။ ကန့်ကွက်သူမရှိပါက ဤအရောင်းအဝယ်ကို ဥပဒေနှင့်အညီ ဆက်လက်ဆောင်ရွက်သွားမည်ဖြစ်ကြောင်း အများသိစေရန် ကြေညာအပ်ပါသည်။

ဝယ်ယူသူ၏ လွှဲအပ်ညွှန်ကြားချက်အရ-
ဒေါ်ငြိမ်းငြိမ်းအောင် (LL.B)
တရားလွှတ်တော်ရှေ့နေ (စဉ် - ၁၂၄၁၁)
အမှတ် (၁၈)၊ ဥက္ကာ(၁)လမ်း၊ (ဂ)ရပ်ကွက်၊
မြောက်ဥက္ကလာပမြို့နယ်၊ ရန်ကုန်မြို့။ ဖုန်း-၀၉-၅၀၄၂၂၉၆

"ကန့်ကွက်နိုင်ကြောင်း အများသိစေရန်ကြော်ငြာခြင်း"

ရန်ကုန်တိုင်းဒေသကြီး၊ ပုဇွန်တောင်မြို့နယ်၊ မြေတိုင်းရပ်ကွက် အမှတ် (၁၀ဂျေ^၃)၊ မြေကွက်အမှတ်-II ၃၄-အက်ဖ်၊ ဧရိယာ (၀.၁၆၉) ဧကရှိ မြေထဲမှ အကျယ်အဝန်း (၂၃x၁၄၁) ပေရှိ မြေအပါအဝင် အကျိုးခံစားခွင့် အရပ်ရပ်အားလုံးကို ဒေါ်တင်တင်နွဲ့ [၁၂/ပဇတ(နိုင်)၀၀၄၀၄၆]မှ တရားဝင် ပိုင်ဆိုင်အကျိုးခံစားလျက်ရှိသည်ဟု ဝန်ခံကတိပြုလျက် ရောင်းချပိုင်ခွင့်ရှိသောကြောင့် ကျွန်ုပ်၏မိတ်ဆွေမှ (၁၄-၁၁-၂၀၂၅) ရက်နေ့တွင် နှစ်ဦးသဘောတူ မြေကွက်အရောင်းအဝယ် စရန်ငွေပေးကတိစာချုပ် ချုပ်ဆို၍ စရန်ငွေတစ်စိတ်တစ်ဒေသကို ပေးချေထားပြီးဖြစ်ပါသည်။ သို့ဖြစ်ပါ၍ မြေကွက် အရောင်းအဝယ်ကိစ္စနှင့်ပတ်သက်၍ ကန့်ကွက်လိုခြင်းတစ်စုံတစ်ရာရှိပါက ဤကြော်ငြာပါသည့်နေ့မှ (၁၄)ရက်အတွင်း ကျွန်ုပ်ထံသို့ ပိုင်ဆိုင်မှုအထောက်အထား စာရွက်စာတမ်း(မူရင်း)များနှင့်တကွ လာရောက်ကန့်ကွက်နိုင်ပါကြောင်းနှင့် ကန့်ကွက်ခြင်းမရှိပါက အရောင်းအဝယ်အား ဥပဒေနှင့်အညီ ဆက်လက်ဆောင်ရွက်သွားမည်ဖြစ်ကြောင်း အသိပေးကြေညာအပ်ပါသည်။

လွှဲအပ်ညွှန်ကြားချက်အရ
ဒေါ်ဆွေဇင်မြင့် LL.B
တရားလွှတ်တော်ရှေ့နေ စဉ်-၁၂၈၁၉ (၂၉-၆-၂၀၁၇)
အမှတ်-၁၅၃(B)၊ ပထမထပ်၊ ဆိပ်ကမ်းသာလမ်း၊
ကျောက်တံတားမြို့နယ်။ 09-782270048, 09-254950210

ငြင်းချက်ထုတ်ရန်ဆင့်စာ
(တရားမကျင့်ထုံးဥပဒေအမိန့်-၅၊ နည်းဥပဒေ-၁ နှင့် ၅)
ရွှေပြည်သာမြို့နယ်တရားရုံးတော်
၂၀၂၅ ခုနှစ်၊ တရားမကြီးမှုအမှတ်-၈၅

ဦးစိုးမင်း နှင့် ဦးဝင်းမောင်

တရားလို **တရားပြိုင်**

ရန်ကုန်တိုင်းဒေသကြီး၊ ရွှေပြည်သာမြို့နယ်၊ အမှတ်(၁၆၉/ခ)၊ ရေဝတီပတ်လမ်း၊ (၆/၁၃)ရပ်ကွက်နေ တရားပြိုင် ဦးဝင်းမောင်(ယခုနေရပ်လိပ်စာမသိသူ) သိစေရမည်။

သင့်အပေါ်၌ တရားလို ဦးစိုးမင်းက ကတိပဋိညာဉ်ပါအတိုင်း အရောင်းအဝယ် မှတ်ပုံတင်စာချုပ် ချုပ်ဆိုပေးစေလိုမှု လျှောက်ထားစွဲဆိုသည်ဖြစ်၍ သင်ကိုယ်တိုင်ဖြစ်စေ၊ ၎င်းအမှုနှင့် စပ်လျဉ်း၍ အရေးကြီးသည့်စကားအရပ်ရပ်တို့ကို ချေပပြောဆိုနိုင်သူ ကိုယ်စားလှယ်နှင့်ဖြစ်စေ၊ ရှေ့နေနှင့်ဖြစ်စေ ၂၀၂၆ ခုနှစ်၊ ဇန်နဝါရီလ ၂၀ ရက် (၁၃၈၇ ခုနှစ်၊ တပို့တွဲလဆန်း ၃ ရက်)နေ့ မွန်းမတည့်မီ ၁၀:၀၀ နာရီအချိန်တွင် အထက်အမည်ပါသူ တရားလို၏ အဆိုလွှာကို ထုချေရှင်းလင်းရန် ရုံးတော်သို့လာရောက်ရမည်။ ၎င်းပြင် အထက်ပါနေ့ရက်တွင် သင်မလာရောက် ပျက်ကွက်ခဲ့လျှင် သင့်မျက်ကွယ်တွင် ငြင်းချက်များကို ထုတ်ပေးလိမ့်မည်။ ၎င်းပြင် တရားလိုကကြည့်ရှုလိုသည့် သင်အားကိုးအားထားပြုမည့် စာချုပ်စာတမ်းများနှင့် သင်က ထုချေတင်ပြအမှီပြုလိုသည့် စာချုပ်စာတမ်းအစရှိသည်တို့ကို သင်နှင့်အတူ ယူဆောင်လာရမည်။ သို့မဟုတ် သင့်ကိုယ်စားလှယ်ရှေ့နေလက်တွင် ထည့်အပ်လိုက်ရမည်။ သင်က ထုချေလွှာတင်သွင်းလိုလျှင် အမှုမဆိုင်မီလေးရက်က တင်သွင်းရမည်။

၂၀၂၆ ခုနှစ်၊ ဇန်နဝါရီလ ၆ ရက်တွင် ဤရုံးတံဆိပ်ရိုက်နှိပ်၍ ကျွန်ုပ်လက်မှတ်ရေးထိုးထုတ်ပေးလိုက်သည်။

(စမြတ်သန္တာထွန်း)
တွဲဖက်မြို့နယ်တရားသူကြီး(၁)
ရွှေပြည်သာမြို့နယ်တရားရုံး

ကန့်ကွက်နိုင်ကြောင်းကြော်ငြာ

တောင်ဥက္ကလာပမြို့နယ်၊ မြေတိုင်းရပ်ကွက်အမှတ်-၁၃၊ မြေကွက်အမှတ်-၅၊ မြေကွက်တည်နေရာအမှတ်-၅၊ ဒေဝဒဟ(၁)လမ်း၊ (၁၃)ရပ်ကွက်၊ တောင်ဥက္ကလာပမြို့နယ်၊ ဒေါ်လှလှဝင်း[၁၃/လရန(နိုင်)၀၄၉၂၈၂] အမည်ပေါက် နှစ်(၆၀)ဂရန်မြေအား အမည်ပေါက် ဒေါ်လှလှဝင်းမြေကွက်အား ဂရန်ပျောက်ဆုံးသည်မှာ မှန်ကန်ကြောင်း ကျမ်းကျိန်လွှာအမှတ်-၆၄၀၉/၂၀၂၅(၈-၇-၂၀၂၅)၊ ဂရန်ပျောက်ဆုံးကြောင်း ရပ်ကွက်၊ ရဲစခန်းထောက်ခံချက်၊ ကိုယ်တိုင်ဝန်ခံချက်၊ ကျမ်းကျိန်လွှာ၊ နိုင်/ကတ်၊ obj၊ ဝန်ဆောင်ခတို့တင်ပြ၍ ဂရန်မိတ္တူလျှောက်ထားလာခြင်းအား တရားဝင်ခိုင်လုံသောအထောက်အထားများဖြင့် ဤကြော်ငြာပါသည့်နေ့မှစ၍ (၇)ရက်အတွင်း ကန့်ကွက်နိုင်ပါကြောင်းနှင့် ကန့်ကွက်မှုမရှိပါက လုပ်ထုံးလုပ်နည်းအတိုင်း ဆက်လက်ဆောင်ရွက်ပေးမည်ဖြစ်ပါကြောင်း အသိပေးကြေညာအပ်ပါသည်။

ဌာနမှူး(ဒုတိယညွှန်ကြားရေးမှူးချုပ်)
မြို့ပြမြေစီမံခန့်ခွဲမှုဌာန၊
ရန်ကုန်မြို့တော်စည်ပင်သာယာရေးကော်မတီ

ကန့်ကွက်နိုင်ကြောင်း အများသိစေရန်ကြေညာခြင်း

ချောက်ခရိုင်၊ ချောက်မြို့၊ အမှတ်(၁၁)ရပ်ကွက်၊ ဗဟိုကွက်သစ်ရပ်၊ ကွင်း/အကွက်အမှတ်နှင့်အမည် (၂၄/တောင်ရပ်အရှေ့)၊ ဦးပိုင်အမှတ်(၁၁၇)၊ မြေကွက်အမှတ်(၁၄၂)၊ မြေမျိုးနှင့်အတန်း (မြို့မြေ)၊ ပိုင်ဆိုင်ခွင့်(L)၊ မြေဧရိယာ(၀.၀၆၉) ဧကရှိမြေအား ဒေါ်မေသူဟန် [၈/ခမန(နိုင်)၂၀၄၉၀၉]အမည်ဖြင့် (၂၄-၁၀-၂၀၂၄) မှ (၂၃-၁၀-၂၀၅၄)အထိ လူနေထိုင်ရန် နှစ်(၃၀)မြေငှားဂရန်ချထားပေးခဲ့ရာ အဆိုပါဂရန်မူရင်းမှာ ပျောက်ဆုံးသွားပါသဖြင့် မိတ္တူမှန်လျှောက်ထားလာမှုအပေါ် ကန့်ကွက်လိုသူများရှိပါက ဤကြော်ငြာစာပါသည့်ရက်မှစ၍ (၁၅)ရက်အတွင်း ခိုင်လုံသောအထောက်အထား စာရွက်စာတမ်းများနှင့်အတူ ချောက်ခရိုင် အထွေထွေအုပ်ချုပ်ရေးဦးစီးဌာနသို့ ကန့်ကွက်နိုင်ပါကြောင်းနှင့် သတ်မှတ်ရက်အတွင်း ကန့်ကွက်သူမရှိပါက ဥပဒေနှင့်အညီ ဆက်လက်ဆောင်ရွက်သွားမည်ဖြစ်ကြောင်း အများသိစေရန် ကြေညာအပ်ပါသည်။

ကော်လိတ္တော်အရာရှိ
ခရိုင်အထွေထွေအုပ်ချုပ်ရေးဦးစီးဌာန၊ ချောက်မြို့

ကြော်ငြာစာ

မန္တလေးမြို့၊ မဟာအောင်မြေမြို့နယ်၊ သံလျှက်မှော်အရှေ့ရပ်ကွက်၊ အကွက်အမှတ်(၄၁၃)၊ ဦးပိုင်အမှတ်(၁၁-ဃ)၊ ၄၁ လမ်း၊ ၈၉x၉၀ လမ်းကြားရှိ ဂရန်မြေကွက်အမည်ပေါက်သူ ဒေါ်အိအိချော[၇/ရတန(ပြု)၀၀၀၀၀၆]က အမှုတွဲအမှတ်(၄၆၀၉/၂၀၂၅-၂၀၂၆)ဖြင့် သက်တမ်းတိုး လျှောက်ထားလာပါသည်။ ကန့်ကွက်လိုပါက ခိုင်လုံသောအထောက်အထားများ၊ မှတ်ပုံတင်စာချုပ်စာတမ်းများ၊ တရားရုံးဒီကရီများဖြင့် (၁၄)ရက်အတွင်း ကန့်ကွက်နိုင်ပါသည်။

မြို့ပြစီမံကိန်းနှင့် မြေစီမံခန့်ခွဲမှုဌာန
မန္တလေးမြို့တော်စည်ပင်သာယာရေးကော်မတီ

"ကန့်ကွက်နိုင်ပါကြောင်း ကြေညာခြင်း"

ရန်ကုန်တိုင်းဒေသကြီး၊ သဃ်န်းကျွန်းမြို့နယ်၊ (ဇ)မြောက်ရပ်ကွက်၊ ရွာလည်လမ်း၊ Basement အပါအဝင် ၇-ထပ်ခွဲတိုက်၊ (၅)လွှာ၊ အခန်းအမှတ်(၅၁၂)၊ အကျယ်အဝန်း (၁၀၈၂)စတုရန်းပေ၊ (Lift)ပါ တိုက်အမှတ်(၁၈)ဟုခေါ်တွင်သော ကွန်ဒိုတိုက်ခန်းနှင့်တကွ ၎င်းကွန်ဒိုတိုက်ခန်းနှင့်သက်ဆိုင်သည့် အကျိုးခံစားခွင့်အရပ်ရပ်အားလုံးတို့ကို ဒေါ်သက်စုစုကျော် [၁၂/သဃက(နိုင်)၁၇၂၆၈၁]မှ မိမိသာလျှင် ပိုင်ဆိုင်လက်ဝယ်ထားရှိခဲ့ပြီး တရားဝင်လက်ရှိပိုင်ဆိုင်ကြောင်းနှင့် လွတ်လပ်စွာ ပြန်လည်လွှဲပြောင်းရောင်းချပိုင်ခွင့်ရှိကြောင်း ဝန်ခံကတိပြုပြီး အပြီးအပိုင်လွှဲပြောင်းရောင်းချရန် ကျွန်ုပ်၏မိတ်ဆွေထံသို့ စကားကမ်းလှမ်းရာ ကျွန်ုပ်၏မိတ်ဆွေဖြစ်သူ ဒေါ်မေသက်နွယ် [၁၄/ဖပန(နိုင်)၁၃၃၆၈၆]က အပြီးအပိုင်ဝယ်ယူရန်အတွက် အရောင်းအဝယ်ပြုလုပ်သော တန်ဖိုးငွေ၏ တစ်စိတ်တစ်ဒေသကို ရောင်းချသူပိုင်ရှင် ဒေါ်သက်စုစုကျော် [၁၂/သဃက(နိုင်)၁၇၂၆၈၁]ထံ စရန်ငွေအဖြစ် ပေးချေထားပြီးဖြစ်ပါသည်။ သို့ဖြစ်ပါ၍ ကန့်ကွက်လိုပါက အဆိုပါကွန်ဒိုတိုက်ခန်းနှင့်ပတ်သက်၍ အကျိုးခံစားခွင့်ရှိသူ မည်သူမဆို ဤကြော်ငြာပါသည့်နေ့မှစ၍ (၇)ရက်အတွင်း ခိုင်လုံသော ပိုင်ဆိုင်မှုအထောက်အထား၊ စာရွက်စာတမ်း(မူရင်း)များဖြင့် ကျွန်ုပ်ထံ လာရောက်ကန့်ကွက်နိုင်ပါသည်။ သတ်မှတ်ရက်အတွင်း ကန့်ကွက်မည့်သူမရှိပါက အဆိုပါကွန်ဒိုတိုက်ခန်းအရောင်းအဝယ်ကိစ္စကို ဥပဒေနှင့်အညီ ပြီးဆုံးသည်အထိ ဆက်လက်ဆောင်ရွက်သွားမည်ဖြစ်ပါကြောင်း အများသိစေရန် ကြေညာအပ်ပါသည်။

လွှဲအပ်ညွှန်ကြားချက်အရ
ဒေါ်အိမွန်ခိုင် (LL.B, D.B.L., D.I.L)
DL.(101)IP LAW (WIPO, SWITZERLAND)
တရားလွှတ်တော်ရှေ့နေ (စဉ် - ၉၃၅၃)
အမှတ်(၅၅၇/၅၆၇)၊ အခန်း (၉၀၂)၊ (၉)လွှာ၊ MAC Tower၊
မဟာဗန္ဓုလပန်းခြံလမ်းနှင့် ကုန်သည်လမ်းထောင့်၊ ကျောက်တံတားမြို့နယ်၊
ရန်ကုန်တိုင်းဒေသကြီး။ ဖုန်း - ၀၉-၂၅၀၂၈၉၇၇၃၊ ၀၉-၇၉၅၁၈၈၉၈၅

ငြင်းချက်ထုတ်ရန်ဆင့်စာ
(တရားမကျင့်ထုံးဥပဒေအမိန့် ၅၊ နည်းဥပဒေ -၂၀)
အလုံခရိုင်တရားရုံးတော်
၂၀၂၅ ခုနှစ်၊ တရားမကြီးမှုအမှတ် - ၈၇

ဦးမြတ်စိုး နှင့် ဦးဖိုးလုံး

တရားလို **တရားပြိုင်**

ရန်ကုန်တိုင်းဒေသကြီး၊ ဒဂုံမြို့သစ်(ဆိပ်ကမ်း)မြို့နယ်၊ ယုဇနအိမ်ရာ၊ ၆-လမ်း (A ဘလောက်)၊ တိုက်(၁၅)၊ အခန်း-၁၀၁ နေ တရားပြိုင် ဦးဖိုးလုံး (ယခုနေရပ်လိပ်စာမသိသူ) သိစေရမည်။

သင့်အပေါ်၌ တရားလိုက "အိမ်မြေအရောင်းအဝယ်စာချုပ်၊ မှတ်ပုံတင်စာချုပ် ချုပ်ဆိုပေးစေလိုမှု" လျှောက်ထားစွဲဆိုသည်ဖြစ်၍ သင်ကိုယ်တိုင်ဖြစ်စေ၊ ၎င်းအမှုနှင့်စပ်လျဉ်း၍ အရေးကြီးသည့်စကားအရပ်ရပ်တို့ကို ချေပပြောဆိုနိုင်သူ ကိုယ်စားလှယ်နှင့်ဖြစ်စေ၊ ရှေ့နေနှင့်ဖြစ်စေ ၂၀၂၆ ခုနှစ်၊ ဇန်နဝါရီလ ၂၀ ရက် (၁၃၈၇ ခု၊ တပို့တွဲလဆန်း ၃ ရက်)နေ့ မွန်းမတည့်မီ နံနက် (၁၀:၀၀) နာရီ အချိန်တွင် အထက်အမည်ပါသူ တရားလို၏အဆိုလွှာကို ထုချေရှင်းလင်းရန် ရုံးတော်သို့ လာရောက်ရမည်။ ၎င်းပြင်အထက်ပါနေ့ရက်တွင် သင်မလာရောက် ပျက်ကွက်ခဲ့လျှင် သင့်မျက်ကွယ်တွင် ငြင်းချက်များကို ထုတ်ပေးလိမ့်မည်။ ၎င်းပြင် တရားလိုကကြည့်ရှုလိုသည့် စာရွက်စာတမ်းများနှင့် သင်က ထုချေတင်ပြအမှီပြုလိုသည့် စာချုပ်စာတမ်း အစရှိသည်တို့ကို သင်နှင့်အတူ ယူဆောင်လာရမည်။ သို့မဟုတ် သင့်ကိုယ်စားလှယ်ရှေ့နေလက်တွင် ထည့်အပ်လိုက်ရမည်။ သင်က ထုချေလွှာတင်သွင်းလိုလျှင် အမှုမဆိုင်မီလေးရက်က တင်သွင်းရမည်။

၂၀၂၆ ခုနှစ်၊ ဇန်နဝါရီလ ၅ ရက်နေ့ ဤရုံးတံဆိပ်ရိုက်နှိပ်၍ ကျွန်ုပ်လက်မှတ်ရေးထိုးထုတ်ပေးလိုက်သည်။

(ရန်ဂျော်ခေါင်)
တွဲဖက်ခရိုင်တရားသူကြီး(၁)
အလုံခရိုင်တရားရုံး

ကန့်ကွက်နိုင်ပါသည်

ရန်ကုန်တိုင်းဒေသကြီး၊ သာကေတမြို့နယ်၊ မြေတိုင်းရပ်ကွက်အမှတ်-(၇/အရှေ့)၊ မြေကွက်အမှတ်-(၆၁/က+၆၁/ခ)၊ ရေဝဏ်လမ်း၊ အလျား(၄၀)ပေ× အနံ(၆၀)ပေ၊ အကျယ်အဝန်း(၂၄၀၀) စတုရန်းပေရှိ နှစ်(၆၀)ဂရန်မြေအမျိုးအစား မြေကွက်(၂)ကွက်တွဲနှင့် မြေကွက်ပေါ်ရှိအကျိုးခံစားခွင့်အရပ်ရပ်အားလုံးတို့အား ရန်ကုန်မြို့တော် စည်ပင်သာယာရေးကော်မတီ မြို့ပြစီမံကိန်းနှင့် မြေစီမံခန့်ခွဲမှုဌာနတွင် ဦးမင်းဦး (၁၀/မဒန(နိုင်)၀၃၄၈၄၃)၊ ဒေါ်ဥမ္မာဆွေ (၁၂/ပဇတ(နိုင်)၀၁၀၃၈၇)တို့မှ အမည်ပေါက်ပြီး ရောင်းချပိုင်ခွင့်၊ စီမံခန့်ခွဲပိုင်ခွင့်ရှိသူများဖြစ်ကြောင်း ဝန်ခံကတိပြု၍ ရောင်းချရန် ကမ်းလှမ်းလာသဖြင့် ကျွန်ုပ်၏မိတ်ဆွေဖြစ်သူမှ စရံငွေပေးချေထားပြီးဖြစ်ပါသည်။

ကန့်ကွက်လိုသူများရှိပါက ဤကြော်ငြာပါသည့်နေ့မှစ၍ (၇)ရက်အတွင်း ခိုင်မာသောစာချုပ်စာတမ်းအထောက်အထား (မူရင်း)များနှင့်တကွ ကျွန်ုပ်ထံသို့ လာရောက်ကန့်ကွက်နိုင်ပါသည်။ သတ်မှတ်ရက်အတွင်း ကန့်ကွက်ခြင်းမရှိပါက အရောင်းအဝယ်ကို ဥပဒေနှင့်အညီ ဆက်လက်ဆောင်ရွက်သွားမည်ဖြစ်ကြောင်း အများသိစေရန် အသိပေးကြေညာအပ်ပါသည်။

လွှဲအပ်ညွှန်ကြားချက်အရ -

ဒေါ်ဖြူဖြူသန့်	**ဦးမြင့်သိန်းဦး**
LL.B., D.B.L., WIPO-101(Switzerland)	LL.B
တရားလွှတ်တော်ရှေ့နေ (စဉ်-၈၁၁၁)	တရားလွှတ်တော်ရှေ့နေ (စဉ်-၈၀၇၅)

အမှတ်-၁၂၆(မြေညီထပ်)၊ ၄၁-လမ်း၊ ဗိုလ်တထောင်မြို့နယ်၊ ရန်ကုန်မြို့။ ရုံးဖုန်း-၀၉ ၅၄၁၁၄၆၂၊ ၀၉၈၈၇၈၀၀၀၂၆

ကန့်ကွက်နိုင်ပါသည်

ရန်ကုန်တိုင်းဒေသကြီး၊ သဃ်န်းကျွန်းမြို့နယ်၊ မြေတိုင်းရပ်ကွက်အမှတ်(၃၁)၊ မြေကွက်အမှတ်(၁/ဖ^၁အေ)၊ လူနေရပ်ကွက်အမှတ် (ကံဘဲ့)၊ မိကျောင်းကန်အပိုင်း(၃)၊ ခေမာသီလမ်း၊ အမှတ်(၇-က)၊ အလျား(၂၀)ပေ× အနံ(၆၀)ပေ၊ ဧရိယာ(၀.၀၂၇၅)ဧကရှိ မြေပိုင်မြေ လန/၃၉ အမျိုးအစားနှင့်မြေကွက်ပေါ်ရှိ အဆောက်အဦအပါအဝင် အကျိုးခံစားခွင့်အရပ်ရပ်အားလုံးတို့အား ရန်ကုန်မြို့တော်စည်ပင်သာယာရေးကော်မတီမြို့ပြစီမံကိန်းနှင့် မြေစီမံခန့်ခွဲမှုဌာနတွင် ဒေါ်ခင်စောလှမှ အမည်ပေါက်ပြီး ရန်ကုန်မြို့ စာချုပ်စာတမ်းမှတ်ပုံတင်ရုံး၏ အရောင်းအဝယ်မှတ်ပုံတင်စာချုပ်အမှတ်- (၄၂၂/၂၀၀၉) ရရှိသူ ဒေါ်အေးအေးမြင့်(၁၂/ရကန(နိုင်)၀၅၄၂၅၃)မှ ပိုင်ဆိုင်ပြီး ၎င်းတို့ထံမှ ဦးအောင်မျိုး(၁၂/ရကန(နိုင်)၀၅၁၇၂၀)၊ ဒေါ်ရွှေရွှေကြွယ်(၁၂/ရကန(နိုင်)၀၅၁၃၇၇၃)တို့မှ ဝယ်ယူပိုင်ဆိုင်ထားပြီး ရောင်းချပိုင်ခွင့်၊ စီမံခန့်ခွဲပိုင်ခွင့်ရှိသူဖြစ်ကြောင်း ဝန်ခံကတိပြု၍ ရောင်းချရန် ကမ်းလှမ်းလာသဖြင့် ကျွန်ုပ်၏မိတ်ဆွေဖြစ်သူ ဒေါ်ယဉ်မွန်သူ(၉/မဟမ(နိုင်)၀၀၅၉၇၉)မှ စရံငွေပေးချေထားပြီး ဖြစ်ပါသည်။

ကန့်ကွက်လိုသူများရှိပါက ဤကြော်ငြာပါသည့်နေ့မှစ၍ (၇)ရက်အတွင်း ခိုင်မာသောစာချုပ်စာတမ်းအထောက်အထား (မူရင်း)များနှင့်တကွ ကျွန်ုပ်ထံသို့ လာရောက်ကန့်ကွက်နိုင်ပါသည်။ သတ်မှတ်ရက်အတွင်း ကန့်ကွက်ခြင်းမရှိပါက အရောင်းအဝယ်ကို ဥပဒေနှင့်အညီ ဆက်လက်ဆောင်ရွက်သွားမည်ဖြစ်ကြောင်း အများသိစေရန် အသိပေးကြေညာအပ်ပါသည်။

လွှဲအပ်ညွှန်ကြားချက်အရ -

ဒေါ်ဖြူဖြူသန့်	**ဦးမြင့်သိန်းဦး**
LL.B., D.B.L., WIPO-101(Switzerland)	LL.B
တရားလွှတ်တော်ရှေ့နေ (စဉ်-၈၁၁၁)	တရားလွှတ်တော်ရှေ့နေ (စဉ်-၈၀၇၅)

အမှတ်-၁၂၆(မြေညီထပ်)၊ ၄၁-လမ်း၊ ဗိုလ်တထောင်မြို့နယ်၊ ရန်ကုန်မြို့။ ရုံးဖုန်း-၀၉ ၅၄၁၁၄၆၂၊ ၀၉၈၈၇၈၀၀၀၂၆

ကန့်ကွက်နိုင်ပါသည်

ရန်ကုန်တိုင်းဒေသကြီး၊ ကမာရွတ်မြို့နယ်၊ မြေတိုင်းရပ်ကွက်အမှတ်-(၃၆ E)၊ မြေကွက်အမှတ်-(၉၀.ကျူ)၊ သံလွင်လမ်းသွယ်၊ အမှတ်(၉၃/၆)၊ ဧရိယာ(၀.၂၉)ဧကရှိ မြေပိုင်မြေအမျိုးအစား မြေကွက်နှင့်မြေကွက်ပေါ်ရှိ အဆောက်အဦ အပါအဝင် အကျိုးခံစားခွင့် အရပ်ရပ်အားလုံးတို့အား ရန်ကုန်မြို့တော်စည်ပင်သာယာရေးကော်မတီမြို့ပြစီမံကိန်းနှင့် မြေစီမံခန့်ခွဲမှုဌာနတွင် ဒေါက်တာဦးအောင် (၁၂/ကမရ(နိုင်) ၀၃၂၆၇၇)မှ အမည်ပေါက်ပိုင်ဆိုင်ပြီး ရောင်းချပိုင်ခွင့်၊ စီမံခန့်ခွဲပိုင်ခွင့် ရှိသူဖြစ်ကြောင်း ဝန်ခံကတိပြု၍ ရောင်းချရန် ကမ်းလှမ်းလာသဖြင့် ကျွန်ုပ်၏မိတ်ဆွေဖြစ်သူမှ စရံငွေပေးချေထားပြီး ဖြစ်ပါသည်။

ကန့်ကွက်လိုသူများရှိပါက ဤကြော်ငြာပါသည့်နေ့မှစ၍ (၇)ရက်အတွင်း ခိုင်မာသောစာချုပ်စာတမ်းအထောက်အထား (မူရင်း)များနှင့်တကွ ကျွန်ုပ်ထံသို့ လာရောက်ကန့်ကွက်နိုင်ပါသည်။ သတ်မှတ်ရက်အတွင်း ကန့်ကွက်ခြင်းမရှိပါက အရောင်းအဝယ်ကို ဥပဒေနှင့်အညီ ဆက်လက်ဆောင်ရွက်သွားမည်ဖြစ်ကြောင်း အများသိစေရန် အသိပေးကြေညာအပ်ပါသည်။

လွှဲအပ်ညွှန်ကြားချက်အရ -

ဒေါ်ဖြူဖြူသန့်	**ဦးမြင့်သိန်းဦး**
LL.B., D.B.L., WIPO-101(Switzerland)	LL.B
တရားလွှတ်တော်ရှေ့နေ (စဉ်-၈၁၁၁)	တရားလွှတ်တော်ရှေ့နေ (စဉ်-၈၀၇၅)

အမှတ်-၁၂၆(မြေညီထပ်)၊ ၄၁-လမ်း၊ ဗိုလ်တထောင်မြို့နယ်၊ ရန်ကုန်မြို့။ ရုံးဖုန်း-၀၉ ၅၄၁၁၄၆၂၊ ၀၉၈၈၇၈၀၀၀၂၆

"ကန့်ကွက်နိုင်ပါကြောင်း အများသိစေရန်ကြေညာခြင်း"

ရန်ကုန်တိုင်းဒေသကြီး၊ ဒဂုံမြို့သစ်(အရှေ့ပိုင်း)မြို့နယ်၊ (၆)ရပ်ကွက်၊ ရန်ကြီးအောင်(၁)လမ်း၊ အမှတ်(၁၀၅၇)၊ (၄၀ပေx၆၀ပေ)ဧရိယာ အကျယ်မြေကွက်သည် ရန်ကုန်မြို့တော်စည်ပင်သာယာရေးကော်မတီ၊ မြို့ပြမြေစီမံခန့်ခွဲမှုဌာနနှင့် မြေချပါမစ်တို့တွင် နော်မေလျှံဖေါ (ISN.၀၂၉၇၄၂) အမည်ဖြင့် မှတ်သားတည်ရှိပြီး ယင်းမြေကွက်၏ တရားဝင်မခွဲစိတ်ရသေးသည့် အမှတ်(၁၀၅၈)နှင့်ကပ်လျက် (၂၀ပေx၆၀ပေ)ကို ပါမစ်အမည်ပေါက်ထံမှ အရောင်းအဝယ်အရပ်ကတိ ဆက်စပ်စာချုပ်အဆင့်ဆင့်ဖြင့် ဝယ်ယူပိုင်ဆိုင်ထားသူ ဒေါ်သန်းသန်းနု [၁၂/ဒဂရ(နိုင်)၀၁၇၂၂၈]မှ အဆိုပါမြေကွက်အား မိမိမှ တရားဝင်ရောင်းချပိုင်ခွင့်ရှိကြောင်းနှင့် အရှုပ်အရှင်းတစ်စုံတစ်ရာမရှိကြောင်း ဝန်ခံကတိပြုလျက် ရောင်းချရန်ကမ်းလှမ်းလာသဖြင့် ကျွန်ုပ်၏မိတ်ဆွေဖြစ်သူ ဦးသန်းကျော်သူအေး[၁၂/တမန(နိုင်)၀၀၃၃၆၉]မှ အပြီးအပိုင်ဝယ်ယူရန်အတွက် စရန်ငွေပေးချေထားပြီးဖြစ်ပါသည်။ အဆိုပါရောင်းချမှုကို ကန့်ကွက်လိုပါက ဤကြော်ငြာပါသည့်နေ့မှစ၍ (၁၄)ရက်အတွင်း ပိုင်ဆိုင်မှုအထောက်အထားမူရင်းများဖြင့် ကျွန်ုပ်ထံသို့ လာရောက်ကန့်ကွက်နိုင်ပါကြောင်းနှင့် သတ်မှတ်ရက်ကျော်လွန်ပါက အရောင်းအဝယ်ကို ပြီးဆုံးသည်အထိ ဥပဒေနှင့်အညီ ဆက်လက် ဆောင်ရွက်သွားမည်ဖြစ်ပါကြောင်း အများသိစေရန် ကြေညာအပ်ပါသည်။

လွှဲအပ်ညွှန်ကြားချက်အရ-
ဦးကျော်အောင် (LL.B) အထက်တန်းရှေ့နေ(စဉ်-၂၂၅၅၅)
အမှတ်(၁၆၄၃)၊ သိပ္ပံမောင်ဝလမ်း၊ ၄၂-ရပ်ကွက်၊ ဒဂုံမြို့သစ်(မြောက်ပိုင်း)မြို့နယ်၊ ရန်ကုန်မြို့။ ဖုန်း-၀၉-၂၅၀၅၀၆၀၄၃

ကန့်ကွက်နိုင်ကြောင်း အများသိစေရန်ကြေညာခြင်း

ရန်ကုန်တိုင်းဒေသကြီး၊ သန်လျင်ခရိုင်၊ သန်လျင်မြို့နယ်၊ ဘယက်ကျေးရွာတွင်တည်ရှိသော ကွင်းအမှတ်(၆၆၇)၊ ဘယက်တောင်ကွင်း၊ ဦးပိုင်အမှတ်(၁၆/ခ-၂)+ဦးပိုင်အမှတ် (၂၁/င-၂)၊ ဧရိယာ(၁.၀၀)ကေအကျယ်ရှိ ဂရန်အမှုတွဲအမှတ်-RPNO - 361 V/2015-2016 နှင့် ဦးပိုင်အမှတ်(၁၆/ခ-၁)+ဦးပိုင်အမှတ် (၂၁/င-၁)၊ ဧရိယာ(၁.၀၀)ကေအကျယ်ရှိ ဂရန်အမှုတွဲအမှတ်-RPNO - 362 V/2015-2016 တို့အရ ဦးအောင်ခန့်ကျော်၊ ဒေါ်နန္ဒာအေးအမည်ဖြင့် မြေငှားဂရန်ရရှိထားသည့် ဂရန်မြေကွက်နှင့် ယင်းမြေကွက်ပေါ်ရှိ အဆောက်အဦအပါအဝင် အကျိုးခံစားခွင့်အရပ်ရပ်အားလုံးနှင့် ကွင်းအမှတ် (၆၆၇)၊ ဘယက်တောင်ကွင်း၊ ဦးပိုင်အမှတ် (၁၆/ခ) + ဦးပိုင်အမှတ် (၂၁/င)၊ ဧရိယာ (၁.၂၉) ကေအကျယ်ရှိ ဒေါ်မေမြတ်မွန်ဦးအမည်ဖြင့် ပုံစံ(၇)ရရှိထားသည့် လယ်မြေအား ဆက်စပ်စာချုပ်စာတမ်းဖြင့် ဝယ်ယူပိုင်ဆိုင်ထား၍ တရားဝင်ရောင်းချပိုင်ခွင့်ရှိကြောင်း အဆိုပြုသူများဖြစ်ကြသည့် ၁။ ဦးအောင်ခန့်ကျော်(ဘ)ဦးအောင်သိန်း[၁၂/အလန(နိုင်)၀၄၀၂၇၃]၊ ၂။ ဒေါ်နန္ဒာအေး(ဘ)ဦးစိုးလွင် [၁၂/ လမတ(နိုင်)၀၁၁၀၇၄] ကိုင်ဆောင်သူတို့ထံမှ ကျွန်ုပ်တို့၏မိတ်ဆွေ ဦးကျော်မိုးလွင်(ဘ)ဦးအလီမာမက် [၁၂/သကတ(နိုင်) ၁၂၇၄၉၄]မှ ဝယ်ယူရန်အတွက် စရန်ငွေတစ်စိတ်တစ်ဒေသအား ပေးချေထားပြီးဖြစ်ပါ၍ အဆိုပါဂရန်မြေကွက်နှင့် အဆောက်အဦ၊ ပုံစံ(၇)လယ်မြေတို့နှင့်ပတ်သက်ပြီး ပိုင်ရေးဆိုင်ခွင့်ရှိသူ မည်သူမဆို ကန့်ကွက်လိုပါက ခိုင်မာသည့် တရားဝင်စာချုပ်စာတမ်းအထောက်အထား၊ စာရွက်စာတမ်း(မူရင်း) အပြည့်အစုံဖြင့် ဤကြော်ငြာပါသည့်ရက်မှ (၇)ရက်အတွင်း ကျွန်ုပ်တို့ထံ ကိုယ်တိုင်လာရောက်ကန့်ကွက်နိုင်ပါသည်။ သတ်မှတ်ရက်အတွင်း ကန့်ကွက်မည့်သူမရှိပါက အထက်ပါအရောင်းအဝယ်ကိစ္စအား ဥပဒေနှင့်အညီ ပြီးဆုံးသည်အထိ ဆက်လက်ဆောင်ရွက်သွားမည်ဖြစ်ကြောင်း အများသိစေရန် ကြေညာအပ်ပါသည်။

လွှဲအပ်ညွှန်ကြားချက်အရ

ဒေါ်ဖြူမြတ်သွယ် (LL.B)	**ဒေါ်အေးသန္တာ (LL.B)**
တရားလွှတ်တော်ရှေ့နေ (စဉ် - ၈၉၇၇/၂၀၁၃)	**တရားလွှတ်တော်ရှေ့နေ (စဉ် - ၉၇၉၉/၂၀၁၄)**
၀၉ - ၅၁၃၂၆၄၇	**၀၉ - ၄၂၀၁၉၂၈၂၅**

(ရုံးခန်း) သန်လျင်ခရိုင်တရားရုံးရှေ့၊ အောင်သိဒ္ဓိလမ်း၊ အောင်မင်္ဂလာရပ်ကွက်၊ သန်လျင်မြို့။

ဦးကျော်ဟိန်း (ကျောက်ဆည်)
ညွှန်ကြားရေးမှူး(ငြိမ်း)၊ နိုင်ငံခြားရေးဝန်ကြီးဌာန
အသက်(၈၄)နှစ်

ကျောက်ဆည်မြို့နေ (ဦးဘေလှ–ဒေါ်ခင်ပု)တို့၏သား၊ ရန်ကုန်မြို့နေ (ဦးစိုးကြွယ်–ဒေါ်မြင့်ကွန်းထိပ်တင်မလေး)တို့၏ သားသမက်၊ (ဒေါ်ထိပ်တင်အေး)၏ ချစ်လှစွာသောခင်ပွန်း၊ အမေရိကန်နိုင်ငံနေ ဦးတင်ထွဋ်ဦး–ဒေါက်တာဖြိုးဖြိုးရဲကျော်၊ ဦးအောင်မျိုးထွန်း–ဒေါ်နွယ်နီညွန့်တို့၏ ကျေးဇူးရှင်ဖခင်၊ မြေး– မောင်ဆက်နိုင်ဦး၏ အဘိုးသည် အမေရိကန်နိုင်ငံ Lexington Kentucky နေအိမ်၌ ၄–၁–၂၀၂၆ (တနင်္ဂနွေနေ့) (USA)စံတော်ချိန် ညနေ ၆:၃၀ နာရီ ၅–၁–၂၀၂၆ (တနင်္လာနေ့) နံနက်တွင် ဘဝတစ်ပါးသို့ကူးပြောင်းကွယ်လွန်သွားပါသဖြင့် ၇–၁–၂၀၂၆ (ဗုဒ္ဓဟူးနေ့) နံနက် ၉ နာရီတွင် မီးသင်္ဂြိုဟ်ပြီးဖြစ်ပါကြောင်း ရပ်ဝေးရပ်နီး ဆွေမျိုးများနှင့် မိတ်ဆွေများအား အသိပေးအကြောင်းကြားအပ်ပါသည်။

ကျန်ရစ်သူမိသားစု

ဦးမောင်မောင်ကြည်
အသက် (၆၄)နှစ်

ရန်ကုန်တိုင်းဒေသကြီး၊ တောင်ဥက္ကလာပမြို့နယ်နေ [ဦးစိန်ကြူး (မြန်မာ့ဆိပ်ကမ်းအာဏာပိုင်)–ဒေါ်စိန်ခင်]တို့၏သား၊ ဦးတူးတူး–ဒေါ်စီစီသန်းတို့၏ ညီ/မောင်၊ ဒေါ်ခင်ဝင်းကြူ၊ ဒေါ်သီတာအေးတို့၏ မောင်/အစ်ကို၊ ရန်ကုန်တိုင်းဒေသကြီး၊ အမှတ် (၅)ရပ်ကွက်၊ လမ်း (၅၀)၊ အောက်ဘလောက်၊ ဗိုလ်တထောင်မြို့နယ်၊ တိုက်အမှတ်(၁၇)၊ (၇)လွှာနေ ဒေါ်ဆွေဆွေတင့်၏ ချစ်လှစွာသောခင်ပွန်းသည် ၆–၁–၂၀၂၆ (အင်္ဂါနေ့) နံနက် ၂နာရီတွင် (၉၆)ပါးသောရောဂါဖြင့် ဘဝတစ်ပါးသို့ကူးပြောင်းသွားပါ၍ ကြွင်းကျန်ရစ်သောရုပ်ကလာပ်ကို ၈–၁–၂၀၂၆ (ကြာသပတေးနေ့) မွန်းလွဲ ၂ နာရီတွင် မြောက်ဥက္ကလာပ ရေဝေးသုသာန်သို့ ပို့ဆောင်ဂူသွင်းသင်္ဂြိုဟ်မည်ဖြစ်ပါသည်။ (နေအိမ်မှကားများ နံနက် ၁၁:၄၅ နာရီတွင် ထွက်ပါမည်။)

[ကွယ်လွန်သူအားရည်စူး၍ ၁၂–၁–၂၀၂၆ (တနင်္လာနေ့) နံနက်တွင် အထက်ပါ ဗိုလ်တထောင်မြို့နယ်နေအိမ်သို့ ရက်လည်ဆွမ်းကျွေးတရားတော်နာ ကြွရောက်ပါရန် ညှိုးငယ်သောစိတ်ထားဖြင့် ဖိတ်ကြားအပ်ပါသည်။]

ကျန်ရစ်သူမိသားစု

အများသိစေရန်ကြေညာခြင်း

"ရန်ကုန်တိုင်းဒေသကြီး၊ မရမ်းကုန်းမြို့နယ်၊ (၁)ရပ်ကွက်၊ မြေတိုင်း(၁)၊ လူနေရပ်ကွက်–(၁)၊ တိုးချဲ့မြေ၊ အမှတ်–(၅၉) ဟုခေါ်တွင်သောမြို့သစ်(၄)လမ်း၊ အမှတ်–(ခ/၁၂၃) (၂၅x၅၀) ပေရှိမြေပိုင်ဆိုင်မှု အပါအဝင် (၃)လွှာ၊ (ခေါင်းရင်း)တိုက်ခန်းကို တရားဝင်လက်ဝယ်ထား ပိုင်ဆိုင်သူ ဦးတင်ဆောင် [၁၂/မရက(နိုင်) ၁၄၁၃၃၃]က ရောင်းချရန်ကမ်းလှမ်းလာသဖြင့် ကျွန်ုပ်မိတ်ဆွေ ဒေါ်ယဉ်ယဉ်သန်း [၉/ရမသ(နိုင်) ၁၄၀၇၅၅]က ဝယ်ယူရန်သဘောတူပြီး ယင်းတိုက်ခန်း တန်ဖိုး၏ တစ်စိတ်တစ်ဒေသကို (၁–၁–၂၀၂၆)ရက်နေ့တွင် စရန်ငွေဖြင့် ပေးချေထားပြီးဖြစ်ပါသည်။

အထက်ဖော်ပြပါတိုက်ခန်း အရောင်းအဝယ်နှင့်ပတ်သက်၍ ကန့်ကွက်လိုသူများရှိပါက စာချုပ်စာတမ်းအထောက်အထားမူရင်းများနှင့်အတူ ဤသတင်းစာကြော်ငြာပါသည့်နေ့မှစ၍ (၁၄)ရက်အတွင်း ကျွန်ုပ်ထံသို့ လာရောက်ကန့်ကွက်နိုင်ပါကြောင်း အများသိစေရန် ကြေညာအပ်ပါသည်။ အကယ်၍ ကန့်ကွက်မည့်သူမရှိပါက အထက်ဖော်ပြပါကိစ္စ အထမြောက်စေရန်အတွက် ဥပဒေနှင့်အညီ အရောင်းအဝယ်ကို ဆက် လက်ဆောင်ရွက်သွားမည်ဖြစ်ကြောင်း အများသိစေရန် ကြေညာအပ်ပါသည်။

လွှဲအပ်ညွှန်ကြားချက်အရ–

ဦးစိုးတင့် — **အထက်တန်းရှေ့နေ** — **(စဉ်–၃၆၀၈၆)**

ဒေါ်ခင်မိုးသူ(LL.B) — **တရားလွှတ်တော်ရှေ့နေ** — **(စဉ်–၈၅၂၁)**

၀၉–၇၉၃၅၉၆၆၄၅

ကန့်ကွက်နိုင်ကြောင်း
အများသိစေရန်ကြေညာခြင်း

ရန်ကုန်တိုင်းဒေသကြီး၊ တောင်ဥက္ကလာပမြို့နယ်၊ မြေတိုင်းရပ်ကွက်အမှတ်(၆)၊ ဖြူဟ္မစိုရ်လမ်း၊ မြေကွက်အမှတ်(၈၈၇/ခ၊ ၈၈၈) မြေကွက်ပေါ်တွင် ဆောက်လုပ်ထားသော (၈ ½)ထပ်အဆောက်အဦရှိ အခန်းအမှတ်(၅၀၁)၊ ၅–လွှာ (ညာဘက်)၊ မီနီကွန်ဒိုတိုက်ခန်းနှင့် ယင်းတိုက်ခန်းပေါ်ရှိ အကျိုးခံစားခွင့်အရပ်ရပ်အားလုံးတို့အား နည်းလမ်းတကျ ဝယ်ယူလက်ဝယ်ပိုင်ဆိုင် အကျိုးခံစားခွင့်ရလျက်ရှိကြောင်း၊ ရောင်းချပိုင်ခွင့်ရှိကြောင်း အဆိုပြုသူ ဦးမြင့်စိုး [၁၂/မရက(နိုင်) ဝ၁၈၆၆၁]ထံမှ ကျွန်ုပ်၏မိတ်ဆွေက အပြီးအပိုင်နည်းလမ်းတကျ စာချုပ်ချုပ်ဆို၍ လက်ရောက်လွှဲပြောင်းဝယ်ယူရန်အတွက် တန်ဖိုးငွေ၏ တစ်စိတ်တစ်ဒေသကို ပေးချေထားပြီးဖြစ်ပါသည်။

အထက်ဖော်ပြပါ မီနီကွန်ဒိုတိုက်ခန်းနှင့် ယင်းတိုက်ခန်းပေါ်ရှိ အကျိုးခံစားခွင့်အရပ်ရပ်အားလုံးတို့နှင့်ပတ်သက်၍ ဥပဒေအရ ပိုင်ရေးဆိုင်ခွင့်ရှိသူ မည်သူမဆို ကန့်ကွက်လိုပါက ဤကြော်ငြာပါသည့်ရက်မှစ၍ (၇)ရက်အတွင်း ခိုင်လုံသော ပိုင်ဆိုင်မှုအထောက်အထားမူရင်းအပြည့်အစုံနှင့်တကွ ကျွန်ုပ်ထံ တင်ပြကန့်ကွက်နိုင်ပါသည်။ သတ်မှတ်ရက်ကျော်လွန်ပါက အထက်ပါ အရောင်းအဝယ်ကို အပြီးတိုင် ဆက်လက်ဆောင်ရွက်သွားမည်ဖြစ်ပါသည်။

လွှဲအပ်ညွှန်ကြားချက်အရ
ဒေါ်သင်းသီရိအောင် (LL.B)
တရားလွှတ်တော်ရှေ့နေ (စဉ်– ၁၄၁၄၈)
အမှတ်(၅၆၁)၊ အခန်း (၁၀၁)၊ ပထမထပ်၊ MAC Tower၊
ကုန်သည်လမ်းနှင့် ၃၅–လမ်းထောင့်၊ ကျောက်တံတားမြို့နယ်၊ ရန်ကုန်မြို့။
ဖုန်း– ၀၉–၂၅၄၁၁၀၃၁၀၊ ၀၉–၇၉၈၄၄၀၉၈၄

ဦးမျိုးသန်း(မြိတ်)
(မြို့နယ်အခွန်ဦးစီးမှူး–ငြိမ်း)
အသက်(၇၅)နှစ်

ပြည်ထောင်စုနယ်မြေ၊ နေပြည်တော်၊ ပုဗ္ဗသီရိမြို့နယ်၊ မင်္ဂလာဒီပရပ်ကွက်၊ အိမ်အမှတ်(၂၀၄၆၆)၊ ကံ့ကော်(၂)လမ်းနှင့် မြိတ်မြို့၊ ဈေးတန်းရပ်နေ (ဦးအောင်သန်း–ဒေါ်လှရွှေ)တို့၏သား၊ (ဦးမြင့်သန်း)–ဒေါ်ခင်ပို၊ (ဦးဖေစိန်)–ဒေါ်ခင်စန်းမြင့် (ဦးစီးမှူး၊ သမ–ငြိမ်း)၊ ဦးလှသန်း (ဒုညွှန်မှူး–ငြိမ်း၊ နယ်စပ်စည်ပင်)တို့၏ ညီ/မောင်၊ ဒေါ်အေးအေးသန်း(စာရင်းစစ်မှူး–ငြိမ်း)၊ (ဦးအုန်းသန်း)–ဒေါ်အေးအေးဝင်းတို့၏ အစ်ကို ဦးမျိုးသန်း(မြိတ်)(မြို့နယ်အခွန်ဦးစီးမှူး–ငြိမ်း)အသက်(၇၅)နှစ်သည် ၇–၁–၂၀၂၆(ဗုဒ္ဓဟူးနေ့) နံနက် ၁၁:၄၀ နာရီတွင် ဘဝတစ်ပါးသို့ပြောင်းရွှေ့ကွယ်လွန်သွားပါသဖြင့် ၉–၁–၂၀၂၆(သောကြာနေ့) ညနေ ၃ နာရီတွင် ကျေ့ကြီးသုသာန်သို့ ပို့ဆောင်မီးသင်္ဂြိုဟ်မည်ဖြစ်ပါကြောင်း ရပ်ဝေးရပ်နီးမှ ဆွေမျိုးမိတ်ဆွေတို့အား အသိပေးအကြောင်းကြားအပ်ပါသည်။ [ကွယ်လွန်သူအားရည်စူး၍ ရက်လည်ဆွမ်းကို ၁၁–၁–၂၀၂၆ (တနင်္ဂနွေနေ့) နံနက် ၉ နာရီတွင် ပြည်ထောင်စုနယ်မြေ၊ နေပြည်တော်၊ ပုဗ္ဗသီရိမြို့နယ်၊ မင်္ဂလာဒီပရပ်ကွက်၊ အိမ်အမှတ်(၂၀၄၆၆)၊ ကံ့ကော်(၂)လမ်းနေအိမ်၌ ဆက်ကပ်လှူဒါန်းမည်ဖြစ်သောကြောင့် အတူတကွ ကြွရောက်တရားနာယူကြရန် လေးစားစွာဖိတ်ကြားအပ်ပါသည်။]

ကျန်ရစ်သူမိသားစု

အထူးဝမ်းနည်းကြေကွဲခြင်း
ဟာဂျီမဒေါ်ခတီဂျာဘီဘီ(ခ)ဟာဂျီမဒေါ်ခင်ခင်
အသက်(၈၄)နှစ်

ရန်ကုန်မြို့၊ ယောမင်းကြီးလမ်း၊ အမှတ်–26/A Central City Condo နေ ဟာဂျီဦးကိုကိုလေး(ယောက်လမ်းမကာမိအမိရ်ဆပ်)၏ဇနီး၊ Dr.မျိုးလွင်–ဒေါ်ခင်လေးခိုင်တို့၏ ချစ်လှစွာသော မိခင်ကြီး ဟာဂျီမ ဒေါ်ခတီဂျာဘီဘီ(ခ)ဟာဂျီမဒေါ်ခင်ခင်သည် ၃–၁–၂၀၂၆ ရက် နံနက် ၆နာရီတွင် အလ္လာဟ်အသျှင်မြတ်အမိန့်တော် ခံယူသွားကြောင်း ကြားသိရပါသဖြင့် ကျန်ရစ်သူမိသားစုနှင့်အတူ ဝမ်းနည်းကြေကွဲမိပါသည်။

ဒါရိုက်တာအဖွဲ့
Sinma Furnishings Co., Ltd.
Centro International Co., Ltd.

ကန့်ကွက်နိုင်ကြောင်းအများသိစေရန်ကြေညာခြင်း

ရန်ကုန်တိုင်းဒေသကြီး၊ သင်္ဃန်းကျွန်းမြို့နယ်၊ မြေတိုင်းရပ်ကွက်အမှတ် (လေးထောင့်ကန်)၊ မြေကွက်အမှတ် (၉၆)၊အကျယ်အဝန်း (၂၅x၅၀)ပေရှိ မြေကွက်ပေါ်တွင်ဆောက်လုပ်ထားသည့် လေးထောင့်ကန်ရပ်ကွက်၊ ရိပ်သာလမ်း၊ အမှတ် (၉၆)ဟုခေါ်တွင်သာ (၂)ခန်းတွဲ (၆)ထပ်တိုက်၏တတိယထပ် (ခြေရင်းခန်း/၄ လွှာ)တိုက်ခန်းအပါအဝင် ယင်းတိုက်ခန်းတွင် စွဲကပ်တပ်ဆင်ထားသည့် အကျိုးခံစားခွင့်အရပ်ရပ်အားလုံးတို့ကို ပိုင်ဆိုင်လွှဲပြောင်းရောင်းချခွင့်ရှိသူ ဒေါ်နှင်းနှင်းအေး [၁၂/ကမရ(နိုင်)၀၅၀၇၉၇]ထံမှ ကျွန်ုပ်မိတ်ဆွေများဖြစ်သော ဒေါ်သီတာလွင် [၁၂/ဥကတ(နိုင်)၁၂၈၁၉၂]နှင့် ဒေါ်ဥမ္မာလွင်[၁၂/ဥကတ(နိုင်)၁၇၉၄၃]တို့က အပြီးအပိုင်ဝယ်ယူရန်အတွက် စရန်ငွေတစ်စိတ်တစ်ဒေသ ပေးချေထားပြီးဖြစ်ပါ၍ ကန့်ကွက်လိုသူများရှိပါက ဤကြော်ငြာပါသည့်နေ့ရက်မှ (၇)ရက်အတွင်း စာရွက်စာတမ်းမူရင်းများနှင့်အတူ လာရောက်ကန့်ကွက်နိုင်ပြီး သတ်မှတ်ရက် (၇)ရက်ကျော်လွန်လျှင် အရောင်းအဝယ်ကို ပြီးဆုံးသည်အထိ ဆက်လက်ဆောင်ရွက်သွားမည်ဖြစ်ကြောင်း အများသိစေရန် ကြေညာအပ်ပါသည်။

လွှဲအပ်ညွှန်ကြားချက်အရ–
ဦးအေးချစ် (LL.B) တရားလွှတ်တော်ရှေ့နေ (စဉ်– ၉၉၅၈)
အမှတ် (၅၈)၊ပထမထပ်၊မဟာဗန္ဓုလပန်းခြံလမ်း၊ ကျောက်တံတားမြို့နယ်၊
ရန်ကုန်တိုင်းဒေသကြီး။ ဖုန်း– ၀၉–၄၂၀၀၉၉၄၇၄၊ ၀၉–၇၉၉၉၂၉၆၉၅

ငြင်းချက်ထုတ်ရန်ဆင့်စာ
(တရားမကျင့်ထုံးဥပဒေအမိန့် ၅၊ နည်းဥပဒေ ၂၀)
ဗိုလ်တထောင်ခရိုင်တရားရုံးတော်
၂၀၂၅ ခုနှစ်၊ တရားမကြီးမှုအမှတ်– ၁၆၄

ဦးတင်လှိုင် } နှင့် { ၁။ ဒေါ်စောခင်
၂။ ဒေါ်ခင်ခင်ထွေး
၃။ မောင်စိုးရာဇာထွန်း
၄။ ဦးချစ်လှိုင်
၅။ ဒေါ်ခင်လှိုင်
၆။ ဦးညီညီအောင်

(တရားလို) (တရားပြိုင်များ)

ရန်ကုန်တိုင်းဒေသကြီး၊ မင်္ဂလာတောင်ညွန့်မြို့နယ်၊ ဒိုဘီ(၂) လမ်း၊ အမှတ်– ၂၆/ပထမထပ်(ယာ)ရပ်နေ ဦးချစ်လှိုင် (ယခု နေရပ်လိပ်စာမသိသူ) သိစေရမည်။

သင့်အပေါ်၌ တရားလိုက **"သီးခြားသက်သာခွင့်အက်ဥပဒေပုဒ်မ ၉ အရ အတင်းအဓမ္မသိမ်းပိုက်၍ လက်လွှတ်ဆုံးရှုံးခဲ့သောအခန်းအား ပြန်လည်လက်ရောက်ရလိုမှု"**ရလိုကြောင်းနှင့် လျှောက်ထားစွဲဆိုသည်ဖြစ်၍ သင်ကိုယ်တိုင်ဖြစ်စေ၊ ၎င်းအမှုနှင့်စပ်လျဉ်း၍ အရေးကြီးသည့် စကားအရပ်ရပ်တို့ကို ချေပပြောဆိုနိုင်သူ ကိုယ်စားလှယ်နှင့်ဖြစ်စေ၊ ရှေ့နေနှင့်ဖြစ်စေ၊ ၂၀၂၆ခုနှစ်၊ ဇန်နဝါရီလ ၁၅ ရက်။ (၁၃၈၇ ခုနှစ်၊ ပြာသိုလဆုတ် ၁၃ ရက်)နေ့ မွန်းမတည့်မီ ၁၀:၀၀ နာရီအချိန်တွင် အထက်အမည်ပါသူ တရားလို၏အဆိုလွှာကို ထုချေရှင်းလင်းရန် ရုံးတော်သို့လာရောက်ရမည်။ ၎င်းပြင် အထက်ပါနေ့ရက်တွင် သင်မလာရောက် ပျက်ကွက်ခဲ့လျှင် သင့်မျက်ကွယ်တွင် ငြင်းချက်များကို ထုတ်ပေးလိမ့်မည်။ ၎င်းပြင် တရားလိုက ကြည့်ရှုလိုသည့် စာချုပ်စာတမ်းများနှင့် သင်က ထုချေတင်ပြ အမှီပြုလိုသည့် စာချုပ်စာတမ်း အစရှိသည်တို့ကို သင်နှင့်အတူ ယူဆောင်လာရမည်။ သို့မဟုတ် သင့်ကိုယ်စားလှယ် ရှေ့နေလက်တွင် ထည့်အပ်လိုက်ရမည်။ သင်က ထုချေလွှာတင်သွင်းလိုလျှင် အမှုမဆိုင်မီ လေးရက်က တင်သွင်းရမည်။

၂၀၂၅ ခုနှစ်၊ ဒီဇင်ဘာလ ၃၁ ရက်နေ့ ဤရုံးတံဆိပ် ရိုက်နှိပ်၍ ကျွန်ုပ်လက်မှတ်ရေးထိုး ထုတ်ပေးလိုက်သည်။

(နှင်းနွယ်ဦး)
ဒုတိယခရိုင်တရားသူကြီး(၃)
ဗိုလ်တထောင်ခရိုင်တရားရုံး

အထူးဝမ်းနည်းကြေကွဲခြင်း
ဗိုလ်မှူးကြီးတင်ထွန်း (ငြိမ်း)
အသက် (၈၃)နှစ်

ရန်ကုန်တိုင်းဒေသကြီး၊ သာကေတမြို့နယ်၊ အမှတ် (၇၇)၊ ရတနာအိမ်ရာနေ ဒေါ်ဝေဝေသန်း၏ ချစ်လှစွာသော ခင်ပွန်း ဗိုလ်မှူးကြီးတင်ထွန်း(ငြိမ်း)သည် ၅–၁–၂၀၂၆ ရက်နေ့တွင် ကွယ်လွန်သွားကြောင်း ကြားသိရပါသဖြင့် မိသားစုနှင့် ထပ်တူထပ်မျှ ဝမ်းနည်းကြေကွဲရပါသည်။

OTS – ၃၆ မှ သူငယ်ချင်းများနှင့် မိသားစု

အများသိရှိစေရန်ကြေညာခြင်း

ရန်ကုန်တိုင်းဒေသကြီး၊ ပုဇွန်တောင်မြို့နယ်၊ (၅)ရပ်ကွက်၊ အောက်ပုဇွန်တောင်လမ်းမကြီး၊ အမှတ် (၄၉)နေ ဒေါ်မိုးမိုးဝင်း [၇/ဖမန(နိုင်)၁၉၁၁၀၃]၏ လွှဲအပ်ညွှန်ကြားချက်အရ အများပြည်သူသိရှိစေရန် အောက်ပါအတိုင်း ကြေညာအပ်ပါသည်–

ရန်ကုန်တိုင်းဒေသကြီး၊ ပုဇွန်တောင်မြို့နယ်၊ (၅)ရပ်ကွက်၊ အောက်ပုဇွန်တောင်လမ်းမကြီး၊ အမှတ် (၄၉)တွင်ရှိသော မြေတိုင်းရပ်ကွက်အမှတ် (၁၀ ဂျေ၃) (အရှေ့) မြေကွက်အမှတ် (၃၄ F) နှင့် မြေကွက်အမှတ် (၂၁A) မြေကွက် (၂) ကွက်နှင့် ယင်းမြေပေါ်ရှိ အကျိုးခံစားခွင့်အရပ်ရပ်တို့ကို ကျွန်ုပ်အမှုသည် ဒေါ်မိုးမိုးဝင်း [၉/ဖမန(နိုင်) ၁၉၁၁၀၃]က တရားဝင်အမည်ပေါက် ပိုင်ဆိုင်ထားသူဖြစ်ပါသည်။

သို့ဖြစ်ပါ၍ အထက်အမည်ပါ မြေကွက် (၂)ကွက်စလုံးအား အမည်ပေါက်ပိုင်ဆိုင်သူမှ မည်သူထံသို့မျှ လွှဲပြောင်းရောင်းချထားခြင်း မရှိခဲ့ပါသဖြင့် အမည်ပေါက်ပိုင်ဆိုင်ထားသူထံ အသိပေးခြင်း၊ ခွင့်ပြုချက်တောင်းခံခြင်းမရှိဘဲ အမည်ပေါက်လွှဲပြောင်းခြင်း၊ ခြံများအတွင်းသို့ ကျူးကျော်ဝင်ရောက်ခြင်း၊ လွှဲပြောင်းရောင်းချခြင်း၊ ပေါင်နှံခြင်း၊ လွှဲပြောင်းခြင်း၊ လှူဒါန်းခြင်း၊ ပေးကမ်းခြင်း၊ တခြားနည်းမျိုးစုံဖြင့် အမည်ပေါက်ပိုင်ရှင်အား ထိခိုက်နစ်နာ အကျိုးယုတ်စေသော လုပ်ဆောင်ခြင်းမှန်သမျှကို မပြုလုပ်ရန် အသိပေးကြေညာအပ်ပါသည်။ ထိုသို့ ပြုလုပ်မှုများကို တွေ့ရှိပါက တည်ဆဲဥပဒေများနှင့်အညီ ထိရောက်စွာ အရေးယူဆောင်ရွက်သွားမည်ဖြစ်ကြောင်း အများသိရှိစေရန် ကြေညာအပ်ပါသည်။

လွှဲအပ်ညွှန်ကြားသူ
ဒေါ်မိုးမိုးဝင်း

လွှဲအပ်ညွှန်ကြားချက်အရ
ဒေါ်မြင့်သူ (LL.B)
တရားလွှတ်တော်ရှေ့နေ (စဉ် – ၄၂၄၄)
တိုက် (၁၆/၂၀၂)၊ ကမာကြည်အိမ်ရာ၊ မဟာဝန်အထက်လမ်း၊
(၈) ရပ်ကွက်၊ သာကေတမြို့နယ်။
ဖုန်း – ၀၉ – ၂၅၀၆၈၅၇၉၉

ကန့်ကွက်နိုင်ပါသည်

ရန်ကုန်တိုင်းဒေသကြီး၊ ထန်းတပင်မြို့နယ်၊ တက်သစ်ကျေးရွာ၊ ကွင်းအမှတ် (၃၆၂)၊ တပ်ရွာဟု ခေါ်တွင်သည့် ဦးပိုင်အမှတ်(၁၂/ခ)၊ ဧရိယာ(၃.၃၂)ကေအနက်မှ မခွဲစိတ်ရသေးသောမြေမှ မင်းသစ္စာလမ်း၊ ရှေ့နောက်(၂၀x၆၀)ပေနှင့် မြေပေါ်မြေအောက် အကျိုးခံစားခွင့်အရပ်ရပ်အားလုံး၊ ဦးစံမြ လယ်ပုံစံ(၇/၁၀၅)ပြေစာအမည်ပေါက်ကို အရပ်ကတိစာချုပ်အဆင့်ဆင့်ဖြင့် တရားဝင်လက်ရောက် ရောင်းချပိုင်ခွင့်ရှိသူ ဒေါ်မြတ်စုဝင်း[၁၄/မအပ(နိုင်)၂၄၅၄၉၁]ထံမှ ကျွန်ုပ်၏မိတ်ဆွေ ဦးမင်းကိုအောင် [၁၁/ရဗန(နိုင်)၀၉၃၂၂၇]က အရောင်းအဝယ်ပြုလုပ်၍ စရန်ငွေ တစ်စိတ်တစ်ဒေသကို ပေးချေထားပြီးဖြစ်ပါသည်။

သို့ပါ၍ အရောင်းအဝယ် ကန့်ကွက်လိုသည်ရှိပါက ကြော်ငြာပါသည့်ရက်မှစ၍ (၇)ရက်အတွင်း ကျွန်ုပ်ထံသို့ တရားဝင်ပိုင်ဆိုင်သည့် စာချုပ်စာတမ်း အထောက်အထား လယ်ပြေစာမူရင်းများဖြင့် ကန့်ကွက်နိုင်ပါသည်။ သတ်မှတ်ရက်ကျော်လွန်ပါက အရောင်းအဝယ်ကို ဥပဒေနှင့်အညီ ဆက်လက်ဆောင်ရွက်သွားမည်ဖြစ်ပါကြောင်း အများသိစေရန် ကြေညာအပ်ပါသည်။

လွှဲအပ်ညွှန်ကြားချက်အရ
ဦးစိုးပိုင် တရားလွှတ်တော်ရှေ့နေ (စဉ်–၇၉၅၈)
တိုက်(၂)၊ အခန်း(၆)၊ ကျန်စစ်သားလမ်း၊ အောင်မြေသာယာ
ShopHouse (၆)ရပ်ကွက်၊ လှိုင်သာယာ။ ဖုန်း–၀၉–၅၄၁၄၅၃၄၊ ၀၉–၄၂၀၄၃၁၀၉

ကန့်ကွက်နိုင်ပါကြောင်း အများသိစေရန်ကြေညာခြင်း

ရန်ကုန်တိုင်းဒေသကြီး၊ ဒဂုံမြို့သစ်(တောင်ပိုင်း)မြို့နယ်၊ နတ်မောက်(၅)လမ်း၊ မြေတိုင်းရပ်ကွက်အမှတ် (၁၈)၊ မြေကွက်အမှတ် (၁၄၄၁/ခ)၊ ဦးထွန်းအောင် [၁၂/သဃက (နိုင်) ၁၀၆၈၂၃] (S/OKA–၀၅၃၈၆၂) ကိုင်ဆောင်သူ အမည်ပေါက် မြေချပါမစ်မြေ အကျယ်အဝန်း (၂၀ပေx ၆၀ပေ)အနက်မှ (ဘယ်ဘက်ခြမ်း/ခြေရင်းခြမ်း)ရှိ (၁၀ပေx ၆၀ပေ) မြေနှင့် ယင်းမြေကွက်ပေါ်တွင် တစ်ထပ်သွပ်မိုး၊ အုတ်ကာ၊ ကိုယ်ပိုင်လျှပ်စစ်မီတာနှင့် ကိုယ်ပိုင်ရေအပါအဝင် အားလုံးတို့၏ အကျိုးခံစားခွင့်အရပ်ရပ်ကို အမည်ပေါက်ဦးထွန်းအောင်မှ (၆–၃–၁၉၉၇)ရက်စွဲပါ ကျမ်းကျိန်လွှာဖြင့် ဇနီးဖြစ်သူ ဒေါ်လှလှ [၁၂/သဃက (နိုင်) ၁၀၆၅၁၉] ကိုင်ဆောင်သူအား ပိုင်ဆိုင်ရောင်းချပိုင်ခွင့်နှင့်အပြီး အပိုင်လွှဲပြောင်းပေးအပ်ထားသည့်အပေါ် ယခုအခါ အဆိုပါ ပါမစ်မြေ(၁၀ပေx၆၀ပေ)နှင့်တကွ တစ်ထပ်အိမ်အပါအဝင်တို့၏ အကျိုးခံစားခွင့်အရပ်ရပ် လက်ဝယ်ပိုင်ဆိုင်သူဟု ဝန်ခံကတိပြု တာဝန်ယူသူတို့ဖြစ်ကြသော ဒေါ်လှလှ[၁၂/သဃက(နိုင်)၁၀၆၅၁၉]နှင့်သားဖြစ်သူ ဦးတင်ထွန်းအောင် [၁၂/ဒဂတ(နိုင်) ၀၀၄၈၆၀] ကိုင်ဆောင်သူ(နှစ်)ဦးထံမှ ကျွန်ုပ်၏ မိတ်ဆွေဖြစ်သူက အပြီးအပိုင်ဝယ်ယူရန်အတွက် စရန်ငွေတစ်စိတ်တစ်ဒေသကို ပေးချေထားပြီးဖြစ်ပါသည်။ အထက်ပါ ပါမစ်မြေ (၁၀ပေx ၆၀ပေ)နှင့်တကွ တစ်ထပ်အိမ်အပါအဝင်တို့၏ အကျိုးခံစားခွင့်အရပ်ရပ်အား ကန့်ကွက်လိုပါက ပိုင်ဆိုင်မှုစာရွက်စာတမ်းမူရင်းများနှင့်တကွ ကျွန်ုပ်ထံသို့ ဤသတင်းစာကြေညာပါသည့်နေ့မှ (၇)ရက်အတွင်း လူကိုယ်တိုင် လာရောက်ကန့်ကွက်ပြောဆိုနိုင်ပါသည်။ သတ်မှတ်ရက်အတွင်း ကျော်လွန်ပါက အရောင်းအဝယ်အား အပြီးအပိုင် ဥပဒေနှင့်အညီ ဆက်လက်ဆောင်ရွက်သွားမည်ဖြစ်ကြောင်း အများသိစေရန် ကြေညာအပ်ပါသည်။

လွှဲအပ်ချက်အရ
ဦးတင်အောင်ကြည် (LL.B)
တရားလွှတ်တော်ရှေ့နေ (စဉ်– ၁၂၁၃၁/၂၀၁၇)
အမှတ် (၆၇၂)၊ ၇–လမ်း၊ (၁) ရပ်ကွက်၊ မရမ်းကုန်းမြို့နယ်၊
ရန်ကုန်တိုင်းဒေသကြီး။ ဖုန်း–၀၉ ၉၇၁၄၃၃၄၁၆

ကန့်ကွက်နိုင်ကြောင်း
ကြော်ငြာ

ဒဂုံမြို့သစ်(မြောက်ပိုင်း)မြို့နယ်၊ မြေတိုင်းရပ်ကွက်အမှတ်– ၂၈၊ မြေကွက်အမှတ်–၆၃၇၊ မြေကွက်တည်နေရာအမှတ် (၆၃၇)၊ အောင် ရတနာလမ်း၊ (၂၈)ရပ်ကွက်၊ ဒဂုံမြို့သစ်(မြောက်ပိုင်း)မြို့နယ်၊ ဦးမြသိန်း (AE–၂၂၀၄၈၃) အမည်ပေါက် နှစ်(၆၀) မြေငှားစာချုပ်(ဂရန်)မြေအား မြေအမည်ပေါက် ဦးမြသိန်း(ဖခင်)နှင့် ဒေါ်မြမြဦး(မိခင်)တို့ အသီးသီး ကွယ်လွန်သဖြင့် သားသမီးများဖြစ်သော ဦးဇင်မင်းဦး [၅/စကန (နိုင်) ၀၀၅၀၅၁]၊ ဒေါ်ချိုချိုဇင် [၁၂/စခန (နိုင်) ၀၁၉၇၅၂]၊ ဦးဇင်မင်းထက် [၁၂/စခန (နိုင်) ၀၆၄၂၈၅]တို့မှ ၎င်းတို့ (၃)ဦးသာမွေးဖွားခဲ့ကြောင်း၊ ၎င်းတို့ မောင်နှမ (၃)ဦးမှလွဲ၍ အခြားအမွေစားအမွေခံ ကိတ္တိမသားသမီးများ မွေးစားထားခြင်းလည်း မရှိပါကြောင်း၊ ၎င်းတို့ (၃)ဦးသာလျှင် တရားဝင် အမွေဆက်ခံပိုင်ဆိုင်ပြီး အခြားမည်သူတစ်ဦးတစ်ယောက်မျှ ပိုင်ဆိုင်ခွင့်မရှိကြောင်း၊ ကျမ်းကျိန်လွှာ၊ ထောက်ခံကျမ်းကျိန်လွှာ(၂)စောင်၊ သေဆုံးမှုလက်မှတ်၊ အိမ်ထောင်စုလူဦးရေစာရင်း၊ နှစ် (၆၀) မြေငှားစာချုပ်(ဂရန်)တို့ တင်ပြ၍ ပိုင်ဆိုင်ကြောင်းစာချုပ် ချုပ်ဆိုရန် မြေပုံကူးလျှောက်ထားလာခြင်းအား တရားဝင်ခိုင်လုံသော အထောက်အထားများဖြင့် ဤကြော်ငြာပါသည့်နေ့မှစ၍ (၇)ရက်အတွင်း ကန့်ကွက်နိုင်ပါကြောင်းနှင့် ကန့်ကွက်မှုမရှိပါက လုပ်ထုံးလုပ်နည်းအတိုင်း ဆက်လက်ဆောင်ရွက်ပေးမည်ဖြစ်ပါကြောင်း အသိပေးကြေညာအပ်ပါသည်။

ဌာနမှူး
(ဒုတိယညွှန်ကြားရေးမှူးချုပ်)
မြို့ပြမြေစီမံခန့်ခွဲမှုဌာန
ရန်ကုန်မြို့တော်
စည်ပင်သာယာရေးကော်မတီ

အသိပေးကြော်ငြာခြင်း

ဒဂုံမြို့သစ်(အရှေ့ပိုင်း)မြို့နယ်၊ မြေတိုင်းရပ်ကွက်အမှတ်– ၇၊ မြေကွက်အမှတ်–၃၂၇/ခ၊ မြေကွက်တည်နေရာအမှတ် –၃၂၇/ခ၊ ဗိုလ်ခန့် (၂) လမ်း၊ ၇ ရပ်ကွက်၊ ဒဂုံမြို့သစ်(အရှေ့ပိုင်း)မြို့နယ်၊ ဒေါ်ခင်ရီ (PLW–၀၄၁၉၃၁) [၁၂/သဃက (နိုင်) ၀၁၄၈၂၁] အမည်ပေါက်၊ နှစ်(၆၀) မြေငှား ဂရန်မြေအား အမည်ပေါက်ကိုယ်တိုင်မှ နှစ်(၆၀) မြေငှားဂရန် ပျောက်ဆုံးသည်မှာ မှန်ကန်ကြောင်း ရပ်ကွက်/ရဲစခန်း ထောက်ခံချက်၊ ကိုယ်တိုင်ဝန်ခံချက်နှင့် ကျမ်းကျိန်လွှာ၊ နိုင်ငံသားစိစစ်ရေးကတ်တို့ တင်ပြ၍ ဂရန်မိတ္တူ လျှောက်ထားလာခြင်းအား မြေပြင်ကွင်းဆင်းစစ်ဆေးခြင်း/ ကန့်ကွက်ရန်ရှိမရှိ သီးခြားသတင်းစာကြော်ငြာခြင်းတို့ ဆောင်ရွက်ခဲ့ရာ ကန့်ကွက်မှုမရှိပါသဖြင့် ဒေါ်ခင်ရီ အမည်ပေါက် ဂရန်မိတ္တူ လျှောက်ထားခြင်းအား ခွင့်ပြုပြီးဖြစ်ပါသည်။ သို့ဖြစ်ပါ၍ အမှုတွဲအမှတ်– ၃၃၄/ဒဂမ/၇/၉၅၊ ဒေါ်ခင်ရီအမည်ဖြင့် (၂၇–၄–၁၉၉၅) ရက်နေ့တွင် ထုတ်ပေးထားသော နှစ်(၆၀) မြေငှားစာချုပ်(ဂရန်) မူရင်းအား ရုံးတွင်းအမိန့်အမှတ်– ၅၀၅၄/၂၀၂၅(၁၆–၁၂–၂၀၂၅)အရ ပယ်ဖျက်ပြီးဖြစ်ကြောင်း အသိပေးကြေညာအပ်ပါသည်။

ဌာနမှူး
(ဒုတိယညွှန်ကြားရေးမှူးချုပ်)
မြို့ပြမြေစီမံခန့်ခွဲမှုဌာန
ရန်ကုန်မြို့တော်
စည်ပင်သာယာရေးကော်မတီ

ရန်ကုန်မြို့၊ မြောက်ဥက္ကလာပမြို့နယ်၊ (က)ရပ်ကွက်၊ တုသီတာ(၁)လမ်း၊ အမှတ်(၂၂၅/ခ)၊ မြေတိုင်း(က)၊ ဦးထွန်းလင်း အမည်ပေါက် (၂၀ x ၆၀)ပေရှိ နှစ်(၆၀)ဂရန်မြေကွက်နှင့်နေအိမ် အရောင်းအဝယ်တို့နှင့်ပတ်သက်၍ ကန့်ကွက်နိုင်ကြောင်းကြေညာခြင်း

အထက်ဖော်ပြပါ မြေကွက်နှင့် နေအိမ်အပါအဝင် အကျိုးခံစားခွင့်အရပ်ရပ်တို့အား တရားဝင်ဝယ်ယူ ပိုင်ဆိုင်လက်ဝယ်ထားရှိ၍ လွှဲပြောင်းရောင်းချပိုင်ခွင့်ရှိကြောင်း အဆိုပြုသူ **ဦးရဲဖြိုးဝင်း[၉/ခအဇ(နိုင်)၀၁၀၉၂၉]**ထံမှ အပြီးအပိုင်လွှဲပြောင်းဝယ်ယူရန် ကျွန်ုပ်၏မိတ်ဆွေဖြစ်သူ **ဒေါ်လှမြတ်သီဂီ**က စရန်ငွေတစ်စိတ်တစ်ဒေသ ပေးချေထားပါ၍ အဆိုပါအရောင်းအဝယ်နှင့် ပတ်သက်ပြီး ကန့်ကွက်လိုပါက ခိုင်လုံသောအထောက်အထားမူရင်းများနှင့်အတူ ဤသတင်းစာကြော်ငြာပါသည့်နေ့မှ (၇)ရက်အတွင်း ကန့်ကွက်နိုင်ပါသည်။ သတ်မှတ်ရက်အတွင်း ကန့်ကွက်မှုမရှိပါက တရားဝင်အရောင်းအဝယ်ပြီးမြောက်သည်အထိ ဆက်လက်ဆောင်ရွက်သွားမည်ဖြစ်ကြောင်း အများသိစေရန် အသိပေးကြေညာအပ်ပါသည်။

လွှဲအပ်ညွှန်ကြားချက်အရ
ဦးယဉ်ထွန်း (LL.B, LL.M)
တရားလွှတ်တော်ရှေ့နေ (စဉ်–၁၂၉၅၁)
ရုံးခန်း–အမှတ်(ဆ/၁၀/၉၇)၊ နွယ်သာကီပန်းခြံရှေ့၊ ခေမာသီလမ်းမကြီး၊ မြောက်ဥက္ကလာပမြို့နယ်။
ဖုန်း– ၀၉–၄၂၁၁၀၂၅၆၄

❖ ကျေးလက်နေသူများအနေဖြင့် စိုက်ပျိုးမွေးမြူရေးလုပ်ငန်းများကို အဓိက ဆောင်ရွက်နေသူများဖြစ်သဖြင့် ကျေးလက်နေပြည်သူများ၏ လူမှုစီးပွားဘဝ မြင့်မားရေးကို ဖော်ဆောင်ပေးနိုင်မည်ဆိုပါက နိုင်ငံ့စီးပွားရေးသည်လည်း တိုးတက်လာနိုင်မည်ဖြစ်ပြီး ဆင်းရဲမွဲတေမှုကိုလည်း လျှော့ချပေးနိုင်မည်ဖြစ်...

❖ မိမိတို့အနေဖြင့် ကျေးလက်စီးပွားရေးမြှင့်တင်ရေးကို အလေးပေးဆောင်ရွက်ခဲ့ခြင်းဖြစ်ပြီး ကျေးလက်နေပြည်သူများ၏ လူမှုစီးပွားဘဝမြှင့်တင်ခြင်းကို ဆက်လက်ဆောင်ရွက်သွားမည်ဖြစ်...

(ပြည်ထောင်စုသမ္မတမြန်မာနိုင်ငံတော် ယာယီသမ္မတ နိုင်ငံတော်လုံခြုံရေးနှင့် အေးချမ်းသာယာရေးကော်မရှင်ဥက္ကဋ္ဌ ဗိုလ်ချုပ်မှူးကြီး မင်းအောင်လှိုင်၏ ၂၀၂၅ ခုနှစ် စက်တင်ဘာလ ၁၉ ရက်နေ့တွင် ပြုလုပ်သော တနင်္သာရီတိုင်းဒေသကြီး မြိတ်မြို့ရှိ ဌာနဆိုင်ရာတာဝန်ရှိသူများ၊ မြို့မိမြို့ဖများနှင့်တွေ့ဆုံ၍ ဒေသဖွံ့ဖြိုးတိုးတက်ရေးဆိုင်ရာများ ဆွေးနွေးပြောကြားမှုမှ ကောက်နုတ်ချက်)

❖ နိုင်ငံတော် ရှေ့သို့ဖို့ ကုန်ထုတ်လုပ်မှု အားပေးစို့။

❖ နိုင်ငံတော် ဖွံ့ဖြိုးဖို့ ပညာရေးကို အားပေးစို့။

❖ နိုင်ငံတော်သာယာဖို့ သဘာဝပတ်ဝန်းကျင် ထိန်းကြစို့။

ပို့ကုန်ရငွေပမာဏ၏ ၂၅ ရာခိုင်နှုန်းအစား ၁၅ ရာခိုင်နှုန်းကိုသာ မြန်မာကျပ်ငွေဖြင့် လဲလှယ်ဆောင်ရွက်ရန်ဖြစ်ကြောင်း ပြင်ဆင်သတ်မှတ်

အမိန့်ကြော်ငြာစာအမှတ် ၂/၂၀၂၆

၁၃၈၇ ခုနှစ်၊ ပြာသိုလပြည့်ကျော် ၅ ရက်

(၂၀၂၆ ခုနှစ်၊ ဇန်နဝါရီလ ၇ ရက်)

၁။ မြန်မာနိုင်ငံတော်ဗဟိုဘဏ်သည် နိုင်ငံခြားသုံးငွေစီမံခန့်ခွဲမှု ဥပဒေ ပုဒ်မ ၄၉၊ ပုဒ်မခွဲ (ခ) အရ အပ်နှင်းထားသော လုပ်ပိုင်ခွင့်ကို ကျင့်သုံး၍ ဤအမိန့်ကြော်ငြာစာအား ထုတ်ပြန်လိုက်သည်။

၂။ မြန်မာနိုင်ငံတော်ဗဟိုဘဏ်သည် ပို့ကုန်တင်ပို့သူများ ပို့ကုန်တင်ပို့ခြင်းမှရရှိသည့် ပို့ကုန်ရငွေ ပမာဏ၏ ၂၅ ရာခိုင်နှုန်းကို မြန်မာနိုင်ငံတော်ဗဟိုဘဏ်၏ အမိန့်ကြော်ငြာစာအမှတ် (၁၂/၂၀၂၂) ပါ သတ်မှတ်ညွှန်ကြားချက်အတိုင်း မြန်မာကျပ်ငွေဖြင့် လဲလှယ်ဆောင်ရွက်ရန်ဖြစ်ကြောင်း (၇-၈-၂၀၂၄) ရက်စွဲပါ အမိန့်ကြော်ငြာစာအမှတ် (၃၇/၂၀၂၄) ဖြင့် သတ်မှတ်ခဲ့ပါသည်။

၃။ ပို့ကုန်တင်ပို့သူများအနေဖြင့် ပို့ကုန်တင်ပို့ခြင်းမှရရှိသည့် ပို့ကုန်ရငွေပမာဏ၏ ၂၅ ရာခိုင်နှုန်းအစား ၁၅ ရာခိုင်နှုန်းကိုသာ မြန်မာနိုင်ငံတော်ဗဟိုဘဏ်၏ အမိန့်ကြော်ငြာစာအမှတ် (၁၂/၂၀၂၂) ပါ သတ်မှတ်ညွှန်ကြားချက်အတိုင်း မြန်မာကျပ်ငွေဖြင့် လဲလှယ်ဆောင်ရွက်ရန်ဖြစ်ကြောင်း ပြင်ဆင်သတ်မှတ်ပါသည်။

၄။ ဤအမိန့်ကြော်ငြာစာသည် (၁ - ၁ - ၂၀၂၆) ရက်နေ့မှစ၍ အကျိုးသက်ရောက်စေရမည်။

(သန်းသန်းဆွေ)
ဥက္ကဋ္ဌ

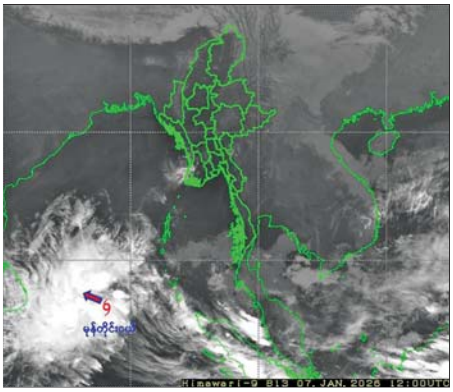

မုန်တိုင်းငယ် မြန်မာနိုင်ငံဘက်သို့ ဦးတည်ရွေ့လျားမည့် အခြေအနေမရှိ

နေပြည်တော် ဇန်နဝါရီ ၇

မုန်တိုင်းငယ်အခြေအနေ

ယနေ့ညနေ ၆ နာရီခွဲ တိုင်းထွာချက်များအရ ဘင်္ဂလားပင်လယ်အော်အရှေ့တောင်ပိုင်းနှင့် ယင်းနှင့်ဆက်စပ်လျက်ရှိသော အီကွေတာအနီး အရှေ့အိန္ဒိယသမုဒ္ဒရာတို့တွင် ဖြစ်ပေါ်နေသော မုန်တိုင်းငယ်သည် အနောက်-အနောက်မြောက်ဘက်သို့ ရွေ့လျားခဲ့ပြီး မြန်မာနိုင်ငံ ကိုကိုးကျွန်းမြို့၏ တောင်-အနောက်တောင်ဘက် ရေမိုင် ၆၄၅ မိုင်ခန့်၊ သီရိလင်္ကာနိုင်ငံ ထရီကိုမာလီမြို့၏ အရှေ့-အရှေ့တောင်ဘက် ရေမိုင် ၄၂၀ ခန့်နှင့် အိန္ဒိယနိုင်ငံ ပူဒူချယ်ရီမြို့၏ အရှေ့တောင်ဘက် ရေမိုင် ၆၀၅ မိုင်ခန့်အကွာ ပင်လယ်ပြင်ကို ဗဟိုပြုနေသည်။

မုန်တိုင်းငယ်၏ လက်ရှိအခြေအနေမှာ မြန်မာနိုင်ငံဘက်သို့ ဦးတည်ရွေ့လျားမည့် အခြေအနေမရှိပါသဖြင့် အဝါရောင်အဆင့်ဟု သတ်မှတ်သည်။

စာမျက်နှာ ၂၀ ကော်လံ ၁ သို့

အွန်လိုင်းလိမ်လည်မှုနှင့် ဒုစရိုက်မှုလုပ်ငန်းများတွင် ဆက်စပ်ပါဝင်ခဲ့ကြသည့် ပြည်ပနိုင်ငံသား ၂၂၇ ဦးအား မြန်မာ - ထိုင်း အမှတ်(၂) ချစ်ကြည်ရေးတံတားမှတစ်ဆင့် သက်ဆိုင်ရာနိုင်ငံများသို့ ထပ်မံလွှဲပြောင်းပေးအပ်

နေပြည်တော် ဇန်နဝါရီ ၇

ထိုင်းနိုင်ငံအပါအဝင် အိမ်နီးချင်းနိုင်ငံအချို့ကို တစ်ဆင့်ခံဖြတ်သန်း၍ မြန်မာနိုင်ငံအတွင်းသို့ နယ်စပ်လမ်းကြောင်းများမှ တရားမဝင် ဝင်ရောက်လာပြီး ကရင်ပြည်နယ် မြဝတီ-ရွှေကုက္ကိုလ်နယ်မြေတွင် တရားမဝင်အွန်လိုင်းလောင်းကစားမှုများ၊ အွန်လိုင်းလိမ်လည်မှုများ၊ ဒုစရိုက်မှုများ ကျူးလွန်ခဲ့ကြသည့် အိန္ဒိယနိုင်ငံသား ၂၁၂ ဦးနှင့် ပါကစ္စတန်နိုင်ငံသား ၁၅ ဦး စုစုပေါင်း ပြည်ပနိုင်ငံသား ၂၂၇ ဦးတို့ကို ယနေ့ နံနက်ပိုင်းတွင် မြန်မာ-ထိုင်း အမှတ်(၂) ချစ်ကြည်ရေးတံတားမှတစ်ဆင့် သက်ဆိုင်ရာနိုင်ငံများသို့

စာမျက်နှာ ၂၀ ကော်လံ ၁ သို့

မြဝတီ-ရွှေကုက္ကိုလ်နယ်မြေတွင် တရားမဝင်အွန်လိုင်းလောင်းကစားမှုများ၊ အွန်လိုင်းလိမ်လည်မှုများ၊ ဒုစရိုက်မှုများ ကျူးလွန်ခဲ့ကြသည့် တရားမဝင်ပြည်ပနိုင်ငံသားများအား လွှဲပြောင်းပေးအပ်စဉ်။

ဓာတုဗေဒဘာသာရပ်ဆိုင်ရာ သိကောင်းစရာပါရှိ

၂၀၂၆ ခုနှစ် တက္ကသိုလ်ဝင်စာမေးပွဲဖြေဆိုကြမည့် ကျောင်းသား ကျောင်းသူများအတွက် အထောက်အကူပြုစေရန် ဓာတုဗေဒဘာသာရပ်ဆိုင်ရာ သိကောင်းစရာများကို ယနေ့ထုတ်ကြေးမုံသတင်းစာ စာမျက်နှာ ၁၆၊ ၁၇၊ ၁၈၊ ၁၉ နှင့် ၂၀ တို့တွင် ဖော်ပြထားပါသည်။

ယနေ့ ဖတ်စရာ

စစ်ကိုင်းတိုင်းဒေသကြီးအတွင်းရှိ မြို့နယ် ၁၁ မြို့နယ်၌ ရွေးကောက်ပွဲ အပိုင်း(၂)အောင်မြင်စွာ ကျင်းပနိုင်ရေး အစည်းအဝေးကျင်းပ — စာမျက်နှာ ၁၃

မြန်မာနိုင်ငံဆရာဝန်အသင်း(မြိတ်)က ဖွင့်လှစ်သည့် ဒေသခံများနှင့် တိုင်းရင်းသားများအတွက် အခမဲ့ဆေးကုသခန်း ဖွင့်ပွဲကျင်းပ — စာမျက်နှာ ၁၄