# ရောင်းမှန်

The Mirror Daily

Established in 1957

၁၉၅၇ ဧပြီ ၁၆ တွင် စတင်တည်ထောင်သည်။


**လောကကို ထွန်းလင်းတောက်ပ**

မိမိပြုခဲ့သော မကောင်းမှုအကုသိုလ်ကံကို ကုသိုလ်ကံဖြင့် ဖုံးအုပ်ဖြေဖျောက်နိုင်၏။ ထိုသို့ပြုနိုင်သူသည် တိမ်တိုက်မှလွတ်မြောက်လာသောလကဲ့သို့ ဤလောကကို ထွန်းလင်းတောက်ပစေ၏။ (ကောင်းမှုကုသိုလ်ပြုနိုင်ရန် မိတ်ကောင်းဆွေကောင်းရှိရန် လိုအပ်ပေရာ မိတ်ကောင်းဆွေကောင်းများနှင့် ပေါင်းသင်းဆက်ဆံနိုင်အောင် ကြိုးစားအားထုတ်သင့်၏)

လောကဝဂ်(ဓမ္မပဒ-၁၇၃)


၁၃၅၇ ခုနှစ်၊ တော်သလင်းလဆန်း ၅ ရက်၊ ဗုဒ္ဓဟူးနေ့။ Wednesday, 27 August 2025 ၁၁၉၂၂


## အမျိုးသားကာကွယ်ရေးနှင့် လုံခြုံရေးကောင်စီ၏ ဦးတည်ချက်(၄)ရပ်

၁။ နိုင်ငံတော်၏ အမျိုးသားအကျိုးစီးပွားကို အလေးထား၍ စစ်မှန်စည်းကမ်းပြည့်ဝသော ပါတီစုံဒီမိုကရေစီစနစ်ကို အကောင်အထည်ဖော်နိုင်မည့် နိုင်ငံရေးအင်အားစုများ၊ ပြည်သူ့ကိုယ်စားလှယ်များဖြစ်ပေါ်လာစေရန် အစဉ်တစိုက်ဆောင်ရွက်ရေး။

၂။ နိုင်ငံ့စီးပွားဖွံ့ဖြိုးတိုးတက်ရေး၌ အဓိကနှင့် အခြေခံအုတ်မြစ်ဖြစ်သည့် စိုက်ပျိုးရေးကဏ္ဍ စဉ်ဆက်မပြတ်တိုးတက်၍ စိုက်ပျိုးမွေးမြူရေးကိုအခြေခံသည့် စက်မှုကဏ္ဍ(Agro-based Industries) ဖွံ့ဖြိုးတိုးတက်မှုမှသည် ပြည်သူတို့၏ လူမှုစီးပွားဘဝကို စဉ်ဆက်မပြတ်မြှင့်တင်ရေး။

၃။ နိုင်ငံတော် စဉ်ဆက်မပြတ် ဖွံ့ဖြိုးတိုးတက်ခိုင်မာစေရေးအတွက် အမျိုးသားပညာရေးကဏ္ဍ၊ ကျန်းမာရေးကဏ္ဍတို့ကို အလေးထားမြှင့်တင်ရေး။

၄။ ပါတီစုံဒီမိုကရေစီ အထွေထွေရွေးကောက်ပွဲလုပ်ငန်းစဉ်များ အောင်မြင်ပြီး ပြည်သူ့လူထုတစ်ရပ်လုံး လိုလားတောင့်တသည့် ပါတီစုံဒီမိုကရေစီစနစ်ကို အောင်မြင်စွာ လျှောက်လှမ်းနိုင်ရေး ပြည်သူ့လူထု၏ ပူးပေါင်းပါဝင်မှုဖြင့် အကောင်အထည်ဖော်ဆောင်ရွက်ရေး။

# ၂၀၂၄-၂၀၂၅ ပညာသင်နှစ် တက္ကသိုလ်ဝင်စာမေးပွဲ၌ ထူးချွန်စွာအောင်မြင်ခဲ့သူများ၊ လူရည်ချွန်ဆုရရှိသူများနှင့် နိုင်ငံတော်အဆင့်ပြိုင်ပွဲများတွင် ဆုရကျောင်းသား ကျောင်းသူများအား ဂုဏ်ပြုဆုချီးမြှင့်

## လူစွမ်းအားအရင်းအမြစ်ကောင်းများရရှိရန်အတွက် “နိုင်ငံတော်ဖွံ့ဖြိုးဖို့ ပညာရေးကို အားပေးစို့” ဆိုသည့် ဆောင်ပုဒ်နှင့်အညီ ပညာရေးကဏ္ဍကို အလေးထားဆောင်ရွက်ပေးနေ

**နေပြည်တော် သြဂုတ် ၂၆**

၂၀၂၄-၂၀၂၅ ပညာသင်နှစ် တက္ကသိုလ်ဝင်စာမေးပွဲ၌ ထူးချွန်စွာ အောင်မြင်ခဲ့သည့် တပ်မတော်(ကြည်း၊ ရေ၊ လေ)မှ စစ်သည်များ၊ စစ်မှုထမ်းဆဲ/ စစ်မှုထမ်းဟောင်း မိသားစုဝင် သားသမီးများ၊ စစ်သည်အစားခန့် အရပ်သားဝန်ထမ်းများ၏ သားသမီးများနှင့် လူရည်ချွန်ဆု ရရှိသော ကျောင်းသား ကျောင်းသူများ၊ နိုင်ငံတော်အဆင့် ဆောင်းပါး၊ စာစီစာကုံး၊ ပန်းချီ၊ ကာတွန်းနှင့် သင်္ချာစွမ်းရည်ဆုရ ကျောင်းသား ကျောင်းသူများအား ဂုဏ်ပြုဆုချီးမြှင့်ခြင်း အခမ်းအနားကို ယနေ့ မွန်းလွဲပိုင်းတွင် နေပြည်တော်ရှိ ဧရာဝတီရိုဗိမာန်၌ ကျင်းပပြုလုပ်ရာ


စာမျက်နှာ ၃ ကော်လံ ၁ သို့ ☆

နိုင်ငံတော်လုံခြုံရေးနှင့် အေးချမ်းသာယာရေးကော်မရှင်ဥက္ကဋ္ဌ တပ်မတော်ကာကွယ်ရေးဦးစီးချုပ် ဗိုလ်ချုပ်မှူးကြီး မင်းအောင်လှိုင် ကိုယ်စား နိုင်ငံတော်လုံခြုံရေးနှင့် အေးချမ်းသာယာရေးကော်မရှင် ဒုတိယဥက္ကဋ္ဌ ဒုတိယတပ်မတော်ကာကွယ်ရေးဦးစီးချုပ် ကာကွယ်ရေးဦးစီးချုပ် (ကြည်း) ဒုတိယဗိုလ်ချုပ်မှူးကြီး စိုးဝင်း ၂၀၂၄-၂၀၂၅ ပညာသင်နှစ် တက္ကသိုလ်ဝင်စာမေးပွဲ၌ ထူးချွန်စွာအောင်မြင်ခဲ့သည့် တပ်မတော်(ကြည်း၊ ရေ၊ လေ)မှ စစ်သည်များ၊ စစ်မှုထမ်းဆဲ/စစ်မှုထမ်းဟောင်း မိသားစုဝင် သားသမီးများ၊ စစ်သည်အစားခန့်အရပ်သားဝန်ထမ်းများ၏ သားသမီးများ၊ လူရည်ချွန်ဆုရရှိသော ကျောင်းသား ကျောင်းသူများနှင့် နိုင်ငံတော်အဆင့်ပြိုင်ပွဲများတွင် ဆုရကျောင်းသား ကျောင်းသူများအား ဂုဏ်ပြုဆုချီးမြှင့်ပွဲ အခမ်းအနားတွင် ဂုဏ်ပြုအမှာစကားပြောကြားစဉ်။

## ယနေ့ ဖတ်စရာ

### ပြည်ထောင်စုရွေးကောက်ပွဲ ကော်မရှင်နှင့် နိုင်ငံရေးပါတီများ တွေ့ဆုံ


စာမျက်နှာ » ၈


### ၂၀၂၅-ခုနှစ် တက္ကသိုလ်ဝင်စာမေးပွဲအောင်မြင်သူများအတွက် ဆေးတက္ကသိုလ်များ၊ သွားဘက်ဆိုင်ရာ ဆေးတက္ကသိုလ်များနှင့် ဆေးပညာနီးနွယ်တက္ကသိုလ်များသို့ ဝင်ခွင့်လျှောက်ထားနိုင်ကြောင်း ကြေညာချက်


စာမျက်နှာ » ၁၃


### (၂၆)ကြိမ်မြောက် မြန်မာ့ရိုးရာယဉ်ကျေးမှု အဆို၊ အက၊ အရေး၊ အတီးပြိုင်ပွဲကျင်းပမည့် ပြိုင်ပွဲအဆင့်နှင့် ဘာသာရပ်များ


စာမျက်နှာ » ၁၄

ကြားမှု

# ဆီထွက်သီးနှံရည်မှန်းချက်ပြည့်မီရေးကြိုးပမ်း လူမှုစီးပွားတိုးတက်မြင့်မားရေးမြှင့်တင်

စိုက်ပျိုးမွေးမြူရေးလုပ်ငန်းများ ဖွံ့ဖြိုးတိုးတက်စေရန် ပန်းတိုင်အထွက်တိုးရေးနှင့် သီးထပ်များစိုက်ပျိုးနိုင်ရေးကို ဦးစားပေးဆောင်ရွက်ရမည်ဖြစ်ကြောင်း၊ ထို့အပြင် လက်ရှိမိုးစပါးစိုက်ဧကများ ပန်းတိုင်အထွက်နှုန်းရရှိအောင် ကြိုးပမ်းရန်နှင့် နွေစပါးကို ရေရရှိမှုအပေါ်မူတည်ပြီး တိုးချဲ့စိုက်ပျိုးသွားရန်လိုကြောင်း၊ လယ်မြေအဖြစ် ပြောင်းလဲစိုက်ပျိုးနိုင်ခြင်းမရှိသည့် တောင်ကုန်းနေရာများတွင် နှစ်ရှည်သစ်ပင်များစိုက်ပျိုးနိုင်ရေး ဆောင်ရွက်သွားရန်လိုအပ်ကြောင်းတို့ကို နိုင်ငံတော်အကြီးအကဲက လမ်းညွှန်မှာကြားထားသည်။

အမျိုးသားကာကွယ်ရေးနှင့် လုံခြုံရေးကောင်စီ၏ ဦးတည်ချက်(၄)ရပ်တွင် "နိုင်ငံ့စီးပွားဖွံ့ဖြိုးတိုးတက်ရေး၌ အဓိကနှင့် အခြေခံအုတ်မြစ်ဖြစ်သည့် စက်မှုကဏ္ဍ (Agro-based Industry) ဖွံ့ဖြိုးတိုးတက်မှုမှသည် ပြည်သူတို့၏ လူမှုစီးပွားဘဝကို စဉ်ဆက်မပြတ်မြှင့်တင်ရေး"ဟူသောအချက်ကို ချမှတ်ထားသည်။ နိုင်ငံတော်အနေဖြင့် စိုက်ပျိုးမွေးမြူရေးကို အဓိကဦးစားပေးကဏ္ဍအဖြစ် သတ်မှတ်ထားခြင်းသည် နိုင်ငံတော်၏စီးပွားရေး စဉ်ဆက်မပြတ် ဖွံ့ဖြိုးတိုးတက်စေရန်ဖြစ်သည်။ ထို့ကြောင့် "နိုင်ငံတော်ရှေ့သီးဖို့ ကုန်ထုတ်လုပ်မှုအားပေးစို့" ရည်မှန်းချက်ဖြင့် စိုက်ပျိုးမွေးမြူရေးကဏ္ဍ ဖွံ့ဖြိုးတိုးတက်ရေးမှသည် ကုန်ထုတ်လုပ်မှုစွမ်းအားတိုးတက်ရေးကို အလေးထား ကြိုးပမ်းဆောင်ရွက်ကြရမည်ဖြစ်သည်။

စိုက်ပျိုးရေးကဏ္ဍတွင် ဆီထွက်သီးနှံများ တိုးချဲ့စိုက်ပျိုးရေးသည် အရေးကြီးသည့်အတွက် ဆီထွက်သီးနှံများဖြစ်သော မြေပဲ၊ နှမ်းနှင့် နေကြာများကို အထူးဇုန်များသတ်မှတ်၍ စိုက်ပျိုးလျက်ရှိသော်လည်း ရည်မှန်းချက်အထွက်နှုန်း မပြည့်မီသည်ကိုတွေ့ရသည်။ နေကြာတိုးချဲ့စိုက်ပျိုးရေးကို ၂၀၂၂ ခုနှစ်မှစတင်၍ လမ်းညွှန်မှာကြားထားသော်လည်း အကောင်အထည်ဖော်ဆောင်ရွက်မှုတွင် ရလဒ်ကောင်းများမထွက်သေးသဖြင့် နိုင်ငံတော်က မကြာခဏတွန်းအားပေးလျက်ရှိသည်။ နေကြာတိုးချဲ့စိုက်ပျိုးခြင်းဖြင့် အထွက်နှုန်းမြင့်မားခြင်း၊ စိုက်ပျိုးချိန်ကာလတိုတောင်းခြင်း၊ စိုက်ပျိုးရလွယ်ခြင်းတို့ကြောင့် ကြိုးပမ်းဆောင်ရွက်ကြရမည်ဖြစ်သည်။

နေကြာသီးနှံသည် နိုင်ငံ့စီးပွားဖွံ့ဖြိုးတိုးတက်ရေးကို အထောက်အကူပြုနိုင်သည်။ နေကြာဆီ ဖူလုံပိုလျှံထွက်ရှိခြင်းဖြင့် နိုင်ငံ၏ စားသုံးဆီလိုအပ်ချက်ကို လျော့နည်းစေပြီး ပြည်ပမှ တင်သွင်းမှုလျှော့ချနိုင်သောကြောင့် နိုင်ငံခြားငွေသုံးစွဲမှုသက်သာစေသဖြင့် နေကြာတိုးချဲ့စိုက်ပျိုးရေးကို ဦးစားပေးဆောင်ရွက်ကြရမည်။ နိုင်ငံ၏ ခန့်မှန်းလူဦးရေ ၅၁ ဒသမ ၃ သန်းအတွက် လူတစ်ဦး တစ်နှစ်ခြောက်ပိဿာနှုန်းဖြင့် တွက်ချက်ပါက တစ်နှစ်လျှင် ဆီတန်ချိန် ငါးသိန်း လိုအပ်မည်ဖြစ်သည်။ လက်ရှိတွင် နှစ်စဉ် ပြည်ပမှ စားအုန်းဆီ အမေရိကန်ဒေါ်လာသန်း ၅၀၀ ဖိုးခန့် တင်သွင်းနေရသည့်အတွက် ပြည်ပမှ တင်သွင်းမှုကို လျှော့ချနိုင်ရန် မြေပဲ၊ နှမ်း၊ နေကြာ၊ မုန်ညင်း၊ ပန်းနှမ်း အထွက်တိုးအောင် စနစ်တကျ ဆောင်ရွက်ကြရမည်ဖြစ်သည်။

စားသုံးဆီအတွက် နေကြာသီးနှံကို ပိုမိုတိုးချဲ့စိုက်ပျိုးရန်လိုအပ်သည်။ အကြောင်းမှာ နေကြာဆီသည် အရည်အသွေးကောင်းပြီး ကျန်းမာရေးအတွက် အထောက်အကူဖြစ်စေသော စားသုံးဆီဖြစ်သည်။ စျေးကွက်ဝင်သီးနှံဖြစ်သဖြင့် စနစ်တကျ စိုက်ပျိုးထုတ်လုပ်ပါက တောင်သူများ ဝင်ငွေတိုးတက်စေပြီး လူမှုစီးပွားဘဝ တိုးတက်မြင့်မားလာမည်။ စပါးနှင့် ပဲကိုသာ အထူးပြုစိုက်ပျိုးသော သီးနှံပုံစံမှ နေကြာကို အထူးသီးနှံတစ်မျိုးအဖြစ် ကျယ်ပြန့်စွာ စိုက်ပျိုးနိုင်ခြင်းဖြင့် တောင်သူများ၏ စိုက်ခင်းတွင် သီးနှံစုံလင်အောင် စိုက်ပျိုးနိုင်မည်ဖြစ်သည်။ နေကြာကို သီးလှည့်စိုက်ပျိုးခြင်းဖြင့် မြေဆီလွှာအာဟာရကိုလည်း ထိန်းသိမ်းပေးနိုင် သည်။ နေကြာစိုက်ခင်းများတွင် ပျားမွေးမြူရေး တွဲဖက်ဆောင်ရွက်နိုင်သဖြင့် စီးပွားရေးကို တစ်ဖက်တစ်လမ်းမှ အထောက်အကူပြုသည်။

လက်ရှိတွင် ပြည်တွင်း၌ ဆီထွက်သီးနှံများ တိုးချဲ့စိုက်ပျိုးနိုင်သော်လည်း ရည်မှန်းချက်မပြည့်မီနိုင်သည့်အချက်များကို ရှာဖွေစူးစမ်းလေ့လာကာ ဝိုင်းဝန်းဆောင်ရွက်ရမည်ဖြစ်သည်။ ပြည်တွင်းစားသုံးဆီဖူလုံရေးဆောင်ရွက်ရာတွင် မြေပဲဆီသည် ထုတ်လုပ်မှုစရိတ်များသည့်အတွက် စားသုံးသူများ လက်လှမ်းမီသည့် စျေးနှုန်းဖြစ်စေရန် ပြည်တွင်းဆီစက်များ ဆက်လက်ရှင်သန်နိုင်ရေး၊ ဆီထွက်သီးနှံကုန်ကြမ်းစျေးနှုန်းများ ကျဆင်းလာစေရေးအတွက် ဆီထွက်သီးနှံမျိုးစုံ တိုးချဲ့စိုက်ပျိုးရေးကို နိုင်ငံတော်၏ မူဝါဒအဖြစ် ချမှတ်ဆောင်ရွက်လျက်ရှိသည်။ စိုက်ဧကတိုးတက်ရေးနှင့် သီးထပ်စွမ်းအား တိုးတက်စေရန်အတွက် တိုင်းဒေသကြီးနှင့် ပြည်နယ်အလိုက် တိုးတက်ဖြစ်ထွန်းလာအောင် ကြိုးပမ်းဆောင်ရွက်ရမည်ဖြစ်သည်။

သို့ဖြစ်ရာ ဆီထွက်သီးနှံများ တိုးတက်မြင့်မားလာရေးအတွက် နိုင်ငံတော်၏ ရည်မှန်းချက်ကို ပြည့်မီအောင် ဝိုင်းဝန်းကြိုးပမ်းဆောင်ရွက်ကြခြင်းအားဖြင့် ဒေသလိုက် လူမှုစီးပွားမြင့်မားတိုးတက်ပြီး ပြည်ပမှ နှစ်စဉ် စားသုံးဆီတင်သွင်းမှုကို လျှော့ချနိုင်ကာ နိုင်ငံ့စီးပွားဖွံ့ဖြိုးတိုးတက်မှုကို အထောက်အကူပြုလာမည်ဖြစ်ပါကြောင်း။ ။

# သထုံမြို့နယ်၌ ဒစ်ဂျစ်တယ်အသိပညာခံယူချက်နှင့် အလေ့အကျင့်ဆိုင်ရာသင်တန်းဖွင့်ပွဲ ကျင်းပ

**သထုံ သြဂုတ် ၂၆**

မွန်ပြည်နယ် သထုံမြို့နယ်တွင် သမဝါယမနှင့်ကျေးလက်ဖွံ့ဖြိုးရေးဝန်ကြီးဌာန ခရိုင်အသေးစားစက်မှုလက်မှုလုပ်ငန်းဦးစီးဌာနမှ ကြီးမှူးဖွင့်လှစ်သည့် ဒစ်ဂျစ်တယ်အသိပညာ ခံယူချက်နှင့် အလေ့အကျင့်ဆိုင်ရာ သင်တန်းဖွင့်ပွဲကို ယနေ့ နံနက်ပိုင်းက နောင်ကုလားကျေးရွာရှိ ပအိုဝ်းအမျိုးသားဗိမာန်တော်၌ ကျင်းပသည်။

ဦးစွာ မွန်ပြည်နယ် အသေးစားစက်မှုလက်မှုလုပ်ငန်း ဦးစီးဌာန ပြည်နယ်ညွှန်ကြားရေးမှူး ဒေါ်အိကလျာနိုင်က အမှာစကားပြောကြားသည်။

သင်တန်းတွင် သထုံမြို့နယ်အတွင်းရှိ အသေးစား၊ အငယ်စား လုပ်ငန်းရှင် ၂၀ တို့တက်ရောက်ကြပြီး ခရိုင်စားသုံးသူရေးရာဦးစီးဌာနက အွန်လိုင်းစနစ်ဖြင့်ရောင်းချခြင်းလုပ်ငန်းများ၊ မှတ်ပုံတင်လက်မှတ်လျှောက်ထားခြင်းအကြောင်း သိကောင်းစရာများနှင့် အသေးစားစက်မှုလက်မှုလုပ်ငန်းဦးစီးဌာနမှ Digital Literacy and Digital Transformation in MSMEs များအကြောင်းနှင့် SSID မှရေးဆွဲထားသည့် e-Commerce Website ဝင်ရောက်ပုံနှင့် အသုံးပြုနည်းများအကြောင်း သိကောင်းစရာတို့ကို ဆွေးနွေးသင်ကြားပေးမည်ဖြစ်ကြောင်း သိရသည်။

**ခရိုင်(ပြန်/ဆက်)**

# ကြို့ပင်ကောက်မြို့၌ မိုးစပါးစိုက်ခင်းများ စုပေါင်းဓာတ်မြေသြဇာကြဲပက်ပွဲ ကျင်းပ

**ကြို့ပင်ကောက် သြဂုတ် ၂၆**

ပဲခူးတိုင်းဒေသကြီး ကြို့ပင်ကောက်မြို့ အောင်ပင်သာကျေးရွာအုပ်စု ကျွဲဘီကျေးရွာမှ တောင်သူ ဦးထွန်းမြင့်၏ အောင်နိုင်တိုးမိုးစပါးလယ် ၁၀ ဧကတွင် စုပေါင်းမြေသြဇာကြဲပက်ပွဲကို ယမန်နေ့က ပြုလုပ်သည်။

အဆိုပါ ဓာတ်မြေသြဇာကြဲပက်ပွဲတွင် ယူရီးယားဓာတ်မြေသြဇာ တစ်ဆ၊ သဘာဝမြေသြဇာသုံးဆ ရောစပ်၍ကြဲပက်ခဲ့ကြောင်း၊ အဆိုပါပေါင်းစပ်အသုံးပြုခြင်းအားဖြင့် မြေသြဇာလေလွင့်ဆုံးရှုံးမှု သက်သာစေပြီး အပင်မှကောင်းမွန်စွာ စားသုံးနိုင်မည်ဖြစ်ကြောင်း၊ တောင်သူများအနေဖြင့် ကုန်ကျစရိတ်သက်သာပြီး စပါးအထွက်နှုန်း တိုးတက်လာမည်ဖြစ်ကြောင်း မြို့နယ်စိုက်ပျိုးရေးဦးစီးမှူး ဦးမောင်မောင်ဌေးထံမှ သိရသည်။

အဆိုပါဓာတ်မြေသြဇာ စုပေါင်းကြဲပက်ပွဲသို့ မြို့နယ်စီမံခန့်ခွဲရေးနှင့် အုပ်ချုပ်ရေးကော်မတီဥက္ကဋ္ဌ ဦးအောင်ကျော်ဇေယျနှင့် မြို့နယ်စိုက်ပျိုးရေးနှင့် မွေးမြူရေး ကြီးကြပ်မှုကော်မတီအဖွဲ့ဝင်များ၊ ဌာနဆိုင်ရာတာဝန်ရှိသူများ၊ တောင်သူများ တက်ရောက်ကြကြောင်း သိရသည်။

**သတင်းစဉ်**

# လေဖိအားနည်းရပ်ဝန်း ပိုမိုအားကောင်းလာနိုင်

**နေပြည်တော် သြဂုတ် ၂၆**

ယနေ့ညနေ ၅ နာရီခွဲတိုင်းထွာချက်များအရ ဘင်္ဂလားပင်လယ်အော် အနောက်မြောက်ပိုင်း(အိန္ဒိယနိုင်ငံ သြရိသပြည်နယ်ကမ်းလွန်)တွင် ဖြစ်ပေါ်နေသော လေဖိအားနည်းရပ်ဝန်းသည် ဆက်လက်တည်ရှိနေသည်။ အဆိုပါ လေဖိအားနည်းရပ်ဝန်းသည် အနောက်-အနောက်မြောက်ဘက်သို့ရွှေ့လျားနိုင်ပြီး ပိုမိုအားကောင်းလာနိုင်သည်ဟု ခန့်မှန်းရသည်။

**မိုး/ဇလ**

# စစ်တောင်းမြစ်ရေ မဒေါက်မြို့တွင် စိုးရိမ်ရေမှတ်အထက် ဆက်လက်တည်ရှိနိုင်

**နေပြည်တော် သြဂုတ် ၂၆**

ယနေ့နံနက် ၆ နာရီခွဲ တိုင်းထွာချက်အရ စစ်တောင်းမြစ်ရေသည် မဒေါက်မြို့တွင် ယင်းမြို့၏ စိုးရိမ်ရေမှတ်အထက်သို့ နှစ်လက်မခန့် ကျော်လွန်နေပြီး နောက်တစ်ရက်အတွင်း ပေဝက်ခန့် မြင့်တက်လာနိုင်ကာ ယင်းမြို့၏ စိုးရိမ်ရေမှတ်အထက် ဆက်လက်တည်ရှိနိုင်သည်။

သို့ဖြစ်ပါ၍ မဒေါက်မြို့အတွင်းရှိ မြစ်ကမ်းအနီးနှင့် မြေနိမ့်ပိုင်းနေထိုင်သူများအနေဖြင့် ရေဘေးလွတ်ရာနေရာများသို့ ရှောင်ရှားနိုင်ပါရန် သတိပေးနှိုးဆော်အပ်ပါသည်။

**မိုး/ဇလ**

## ၂၆ - ၈ - ၂၀၂၅ ရက်နေ့ ဓာတ်သတ္တု(ရွှေ) ရည်ညွှန်းစျေး

သိပ်သည်းဆ ၁၉.၂၅ ဂရမ်/ကုဗစင်တီမီတာနှင့်အထက်ရှိ စံချိန်မီရွှေတစ်ကျပ်သား (၁၆.၃၂၉၃၅ ဂရမ်)၏ **စျေးနှုန်းမှာ ငွေကျပ် ၅၉၀၀၀၀၀ ဖြစ်သည်။**

**ဓာတ်သတ္တု(ရွှေ)ရည်ညွှန်းစျေးသတ်မှတ်ရေးကော်မတီ**

## ရန်ကုန်စတော့အိတ်ချိန်းစျေးကွက် ၂၆ - ၈ - ၂၀၂၅

| ကုမ္ပဏီအမည် | အဖွင့်စျေး (ကျပ်) | အဝိတ်စျေး (ကျပ်) | ရှယ်ယာစောင်ရေ | ရှယ်ယာတန်ဖိုး (ကျပ်) |
|---|---|---|---|---|
| FMI | ၇,၁၀၀ | ၇,၂၀၀ | ၆၆၆ | ၄,၇၂၈,၉၀၀ |
| MTSH | ၃,၁၅၀ | ၃,၁၅၀ | ၃,၅၂၁ | ၁၁,၀၉၁,၁၅၀ |
| MCB | ၇,၄၀၀ | ၇,၄၀၀ | ၅၁ | ၃၇၇,၄၀၀ |
| FPB | ၁,၉၅၀ | ၂,၀၀၀ | ၁၈၄ | ၃၅၉,၀၅၀ |
| TMH | ၂,၆၀၀ | ၂,၆၀၀ | ၅၀၁ | ၁,၃၀၂,၆၀၀ |
| EFR | ၁,၇၀၀ | ၁,၈၀၀ | ၁,၇၀၃ | ၃,၀၁၅,၁၀၀ |
| AMATA | ၃,၄၀၀ | ၃,၄၅၀ | ၁၈ | ၆၁,၉၅၀ |
| MAEX | ၃,၃၀၀ | ၃,၃၀၀ | ၅၁ | ၁၆၈,၃၀၀ |
| MADPL(PLB) | ၂,၈၅၀ | ၂,၈၅၀ | ၀ | ၀ |

**ရန်ကုန်စတော့အိတ်ချိန်းမှရယူသည်။**

ကြားမှု

| | | | |
|---|---|---|---|
| **စာတည်းမှူးချုပ်** | - ဦးဝင်းနိုင် | **အကြီးတန်း သတင်းထောက်များ** | - ဦးစိုးအောင်၊ ဒေါ်ခင်မို့မို့အောင်၊ ဒေါ်ခင်မျိုးနိုင်၊ ဒေါ်မာမာစိုး၊ ဒေါ်ခိုင်သန္တာရွှေ |
| **ခေတ္တ စာတည်းမှူး** | - ဦးအေဝမ်းစိုး | | |
| **စာတည်းများ** | - ဦးစန်းအောင်၊ ဒေါ်ခင်ခင်သက်၊ ဒေါ်ယုဝါဝါ၊ ဒေါ်သီသီမင်း၊ ဦးဟိန်းထက်လင်း၊ ဦးသက်ထွေး၊ ဒေါ်စန်းယဉ်ဌ | **အငယ်တန်း သတင်းထောက်များ** | - ဦးအောင်ကျော်ဦး၊ ဦးအောင်ကျော်ဝင်း၊ ဦးသန်းတင်အောင် |
| | | **သုတေသန** | - ဒေါ်ဇင်မာဝင့် |
| | | **စာပြင်** | - ဒေါ်ခင်နှင်းယုနှင့်အဖွဲ့ |
| **ဘာသာပြန်** | - ဦးနိုင်လင်းကြည်၊ ဦးအောင်ကျော်ကျော်၊ ဦးစိုးသူရ | **စာမျက်နှာဖွဲ့စည်းမှုနှင့် ဒီဇိုင်း** | - ဒေါ်နွယ်နွယ်ထွန်းနှင့်အဖွဲ့ |
| **စာတည်းများ** | | **အီးမေးလ်နှင့် အွန်လိုင်း** | - ဦးစိုးချစ်ဦးနှင့်အဖွဲ့ |

ပုံနှိပ်ခြင်းလုပ်ငန်းအမှတ် (၀၀၆၄၀)၊
ပုံနှိပ်ထုတ်ဝေခွင့်အမှတ်(၀၀၇၇၁)ဖြင့်
ကြေးမုံသတင်းစာတိုက်က ထုတ်ဝေသည်။
themirror.npt@gmail.com
https://www.moi.gov.mm/km

နေပြည်တော် - စာတည်းမှူး ၀၆၇-၃၆၁၂၆၊ စာတည်းအဖွဲ့ ၀၆၇-၃၆၁၂၈၊ ၀၆၇-၃၆၁၃၀၊ ဖက်စ် ၀၆၇-၃၆၁၃၁
ရန်ကုန်ရုံးခွဲ - အမှတ် ၇၇၊ ၅၂ လမ်းနှင့် မဟာဗန္ဓုလလမ်းထောင့်၊ ပုဇွန်တောင်မြို့နယ်၊ ရန်ကုန်မြို့၊ စာတည်းဌာန ၀၁-၂၉၂၈၃၂
မန်နေဂျာ - ၀၁-၈၆၁၀၆၈၅၊ စီမံ/ငွေစာရင်း ၀၁-၂၉၁၄၄၅၊ ဖြန့်ချိရေး ၀၁-၂၉၂၈၃၀၊ ကြော်ငြာ ၀၁-၃၉၇၃၃၀၊ ဖက်စ် ၀၁-၂၀၃၃၅၁

- ပညာရေးသည် တစ်ဦးတစ်ယောက်အတွက်သာလျှင် အရေးပါခြင်းမဟုတ်ဘဲ လူပုတ်ဝန်းကျင် တည်ဆောက်ခြင်းနှင့် နိုင်ငံတော်ဖွံ့ဖြိုးတိုးတက်ရေးအပိုင်းတွင်လည်း အဓိကအခန်းကဏ္ဍမှ ပါဝင်
- ဒီမိုကရေစီနိုင်ငံတစ်ခု တည်ဆောက်သည့်နေရာတွင် ဒီမိုကရေစီသဘောတရားများနှင့်အတူ လက်တွေ့အကောင်အထည်ဖော်သည့်အခါတွင် ပညာတတ်မြောက်မှု အရည်အသွေးမြင့်မားရန်လို
- ဒီမိုကရေစီစနစ်နှင့် ကိုက်ညီမည့် အသိဉာဏ်၊ ဗဟုသုတ၊ အတွေးအခေါ်များရှိကြရန်လို
- အခြေခံပညာသင်ကျောင်းများတွင် သင်ပေးလိုက်သည့် စာရိတ္တနှင့်ပြည်သူ့နီတိဘာသာရပ်များသည် ဒီမိုကရေစီကျင့်စဉ်ကောင်းများ၏ အခြေခံများပင်ဖြစ်
- လူငယ်များအတွက် အတတ်ပညာသာမက အသိပညာ ဗဟုသုတပြည့်ဝရေးသည် နိုင်ငံအတွက် အလွန်အရေးကြီးကြောင်း အသိပေးပြောကြားလို

နိုင်ငံတော် လုံခြုံရေးနှင့် အေးချမ်းသာယာရေးကော်မရှင်ဥက္ကဋ္ဌ တပ်မတော်ကာကွယ်ရေးဦးစီးချုပ် ဗိုလ်ချုပ်မှူးကြီး မင်းအောင်လှိုင်၏ဇနီး ဒေါ်ကြူကြူလှ နိုင်ငံတော်အဆင့် စာစီစာကုံးပြိုင်ပွဲတွင် ဆုရရှိခဲ့သည့် မသင်းသဒ္ဓါဆွေအား ဂုဏ်ပြုတံဆိပ်၊ ဂုဏ်ပြုဆုနှင့် ဂုဏ်ပြုမှတ်တမ်းလွှာ ပေးအပ်ချီးမြှင့်စဉ်။

☆ ရှေ့ဖုံးမှ

နိုင်ငံတော် လုံခြုံရေးနှင့် အေးချမ်းသာယာရေး ကော်မရှင် ဥက္ကဋ္ဌ တပ်မတော်ကာကွယ်ရေးဦးစီးချုပ် ဗိုလ်ချုပ်မှူးကြီး မင်းအောင်လှိုင်ကိုယ်စား နိုင်ငံတော် လုံခြုံရေးနှင့်အေးချမ်းသာယာရေး ကော်မရှင် ဒုတိယဥက္ကဋ္ဌ ဒုတိယတပ်မတော်ကာကွယ်ရေး ဦးစီးချုပ် ကာကွယ်ရေးဦးစီးချုပ် (ကြည်း) ဒုတိယဗိုလ်ချုပ်မှူးကြီး စိုးဝင်းတက်ရောက် ဂုဏ်ပြုအမှာစကား ပြောကြားပြီး ဂုဏ်ပြုဆုများ ပေးအပ်ချီးမြှင့်သည်။

အခမ်းအနားသို့ နိုင်ငံတော် လုံခြုံရေးနှင့်အေးချမ်းသာယာရေး ကော်မရှင်ဥက္ကဋ္ဌ တပ်မတော်ကာကွယ်ရေးဦးစီးချုပ်၏ ဇနီး ဒေါ်ကြူကြူလှ၊ ကော်မရှင် ဒုတိယဥက္ကဋ္ဌ ဒုတိယတပ်မတော်ကာကွယ်ရေးဦးစီးချုပ် ကာကွယ်ရေးဦးစီးချုပ် (ကြည်း) ၏ ဇနီး ဒေါ်သန်းသန်းနွယ်၊ ကော်မရှင် အဖွဲ့ဝင်၊ နိုင်ငံတော်ဝန်ကြီးချုပ် ဦးညိုစောနှင့် ဇနီး၊ ကော်မရှင် အဖွဲ့ဝင် အမှုဆောင်ချုပ် ဦးအောင်လင်းဌေးနှင့် ဇနီး၊ ကော်မရှင်အတွင်းရေးမှူး တွဲဖက် အမှုဆောင်ချုပ် ဗိုလ်ချုပ်ကြီး ရဲဝင်းဦးနှင့် ဇနီး၊ ကော်မရှင်အဖွဲ့ဝင် ပြည်ထောင်စုဝန်ကြီးများနှင့် ဇနီးများ၊ ပြည်ထောင်စုအဆင့် ပုဂ္ဂိုလ်များနှင့်ဇနီးများ၊ ကာကွယ်ရေးဦးစီးချုပ်(ရေ)နှင့်ဇနီး၊ ကာကွယ်ရေးဦးစီးချုပ်(လေ)နှင့် ဇနီး၊ ကာကွယ်ရေး ဦးစီးချုပ်ရုံးမှ တပ်မတော် အရာရှိကြီးများနှင့် ဇနီးများ၊ မြန်မာနိုင်ငံ စစ်မှုထမ်းဟောင်းအဖွဲ့၊ ဗဟိုအမှုဆောင် ဥက္ကဋ္ဌနှင့်အဖွဲ့ဝင်များ၊ နေပြည်တော်တိုင်းစစ်ဌာနချုပ် တိုင်းမှူး၊ တပ်မတော် အခြေခံပညာအထက်တန်းကျောင်းများနှင့် တပ်မတော်ပညာရေးကျောင်းများမှ အုပ်ချုပ်မှု တာဝန်ခံအရာရှိများနှင့် ကျောင်းအုပ်ကြီးများ၊ ဆုရစစ်သည်များ၊ ကျောင်းသား ကျောင်းသူများ၊ မိဘအုပ်ထိန်းသူများ၊ ဆရာ ဆရာမများ၊ ဖိတ်ကြားထားသည့် ဧည့်သည်တော်များ တက်ရောက်ကြသည်။

ဦးစွာ နိုင်ငံတော်လုံခြုံရေးနှင့် အေးချမ်းသာယာရေး ကော်မရှင် ဥက္ကဋ္ဌ တပ်မတော်ကာကွယ်ရေး ဦးစီးချုပ် ဗိုလ်ချုပ်မှူးကြီး မင်းအောင်လှိုင်ကိုယ်စားကော်မရှင် ဒုတိယဥက္ကဋ္ဌ ဒုတိယတပ်မတော် ကာကွယ်ရေးဦးစီးချုပ် ကာကွယ်ရေး ဦးစီးချုပ်(ကြည်း) ဒုတိယဗိုလ်ချုပ်မှူးကြီး စိုးဝင်းက ဂုဏ်ပြုအမှာစကား ပြောကြားရာတွင် တက္ကသိုလ်ဝင်တန်းအောင်စာရင်းများ ကြေညာပြီးချိန်တွင် ထူးချွန်စွာ အောင်မြင်ခဲ့ကြသည့် တပ်မတော်သားမိသားစုဝင် သားသမီးများ၊ စစ်မှုထမ်းဟောင်း အဖွဲ့ဝင်များ၏ သားသမီးများ၊ စစ်သည်များနှင့် ဘက်စုံထူးချွန်လူငယ်များကို ၂၀၁၁-၂၀၁၂ ပညာသင်နှစ်မှ စ၍ နှစ်စဉ်ဂုဏ်ပြုခြင်းများ ဆောင်ရွက်ပေးခဲ့ရာ ယခုအခမ်းအနားအပါအဝင် (၁၄) ကြိမ်ရှိပြီ ဖြစ်ကြောင်း။

ယနေ့ အခမ်းအနားတွင်လည်း ၂၀၂၄-၂၀၂၅ ပညာသင်နှစ်တွင် ထူးချွန်စွာ အောင်မြင်ခဲ့ကြသည့် စစ်သည်များ၊ စစ်မှုထမ်းဆဲ/စစ်မှုထမ်းဟောင်း/စစ်သည် အစားခန့် အရပ်သား အမှုထမ်းများ၏ သားသမီးများထဲမှ ခြောက်ဘာသာ ဂုဏ်ထူးရှင် ၂၀၊ ငါးဘာသာ ဂုဏ်ထူးရှင် ၄၆ ဦး၊ လေးဘာသာ ဂုဏ်ထူးရှင် ၈၈ ဦး၊ တစ်ဘာသာ ဂုဏ်ထူးရစစ်သည် တစ်ဦး၊ အောင်ချက် အကောင်းဆုံး ဦး၊ တစ်ဘာသာ ဂုဏ်ထူးရှင် ၃၉၇ ဦးနှင့် တက္ကသိုလ်ပညာသင်ဆု ရရှိသူ ၇၈ ဦးတို့ကိုလည်း ဆုချီးမြှင့်ပေးအပ်သွားမည် ဖြစ်ကြောင်း။

ကျောင်းနေစဉ်ကာလတွင် မိမိတို့ ကျေပွန်အောင်ထမ်းဆောင်ရမည့် ပညာရေးတာဝန်ကို ထူးချွန်စွာ ကျေပွန်အောင်ကြိုးစားခဲ့သည့် အတွက် လူရည်ချွန်ဆု ရရှိသူများ အတွက် တစ်ဦးလျှင် ရွှေသုံးမတ်သား၊ တက္ကသိုလ်ဝင်တန်း ဂုဏ်ထူးသုံးဘာသာနှင့် အထက်ရရှိသူများကို တစ်ဘာသာလျှင် ရွှေတစ်မတ်သား၊ ဂုဏ်ထူးတစ်ဘာသာနှင့် အထက် ရရှိသည့် စစ်သည်များကို တစ်ဘာသာလျှင် ရွှေတစ်မတ်သား၊ နိုင်ငံတော်အဆင့် ဆောင်းပါး၊ စာစီစာကုံး၊ ပန်းချီ၊ ကာတွန်းဆုရရှိသူများကို ပထမဆု ရွှေသုံးမတ်သား၊ ဒုတိယဆု ရွှေငါးမူးသား၊ တတိယဆု ရွှေတစ်မတ်သား နှုန်းစီဖြင့် ထိုက်တန်စွာ ဂုဏ်ပြုချီးမြှင့်ပေးသွားမည် ဖြစ်ကြောင်း၊ ထိုသို့ ဆောင်ရွက်ပေးခြင်းသည် ဂုဏ်ပြုထိုက်သူကို ဂုဏ်ပြုခြင်း ဆိုသည့် မဂ်လာတရားတော်နှင့် အညီ ဆောင်ရွက်ခြင်းဖြစ်ကြောင်း၊ ယခုကဲ့သို့ ထူးချွန်စွာ အောင်မြင်အောင် သင်ကြားပြသပေးခဲ့ကြသည့် ပညာရေးဝန်ထမ်း ဆရာ ဆရာမများအားလုံးနှင့် တပ်မတော် ပညာရေး တာဝန်ခံတာဝန်ရှိသူများ အားလုံးကိုလည်း အသိအမှတ်ပြု ဂုဏ်ယူပါကြောင်းနှင့် အောင်ချက်များ ကောင်းမွန်အောင် စွမ်းဆောင်ခဲ့ကြသည့် သက်ဆိုင်ရာ ကျောင်းအသီးသီးမှ တာဝန်ရှိသူများကိုလည်း ယနေ့ အခမ်းအနားတွင် ဆုများပေးအပ်ချီးမြှင့်သွားမည်ဖြစ်ကြောင်း။

ကျောင်းသား ကျောင်းသူများ အနေဖြင့် အခြေခံပညာအဆင့်ကို တတ်မြောက်အောင်မြင်ပြီးသည့်နောက် မကြာမီတွင် တက္ကသိုလ်အသီးသီးကို ဆက်လက်တက်ရောက်ကာ အဆင့်မြင့်ပညာရပ်များ ဆည်းပူးကြရဦးမည်ဖြစ်ကြောင်း၊ ပညာဆည်းပူးခြင်းသည် လူ့စွမ်းအားအရင်းအမြစ်ကို ရှာဖွေနေခြင်းပင်ဖြစ်ကြောင်း၊ ပညာပြည့်ဝမှသာ မိမိတို့ဆန္ဒရှိသည့် ရည်မှန်းချက်ပန်းတိုင်ကို ရောက်ရှိနိုင်မည်ဖြစ်ခြင်းကြောင့် ရှိထားပြီးသား အလေ့အကျင့်ကောင်းနှင့်ခံယူချက်ကောင်းများကို ဆက်လက်ထိန်းသိမ်းပြီး နိုင်ငံတော်၏ လူ့စွမ်းအား အရင်းအမြစ်များ ဖွံ့ဖြိုးရန် ဆက်လက်ကြိုးစားသွားကြရမည်ဖြစ်ကြောင်း။ **"ပညာရဲရင့် ပွဲလယ်တင့်"**၊ **"ပညာရွှေအိုး၊ လူမခိုး"** ဆိုသည့် အဆုံးအမများသည် ပညာ၏တန်ဖိုးများပင်ဖြစ်ပြီး **"ငယ်စဉ်အခါ ပညာရှာ"**ဆိုသည့် စကားသည် နုပျိုငယ်ရွယ်စဉ်တွင် ပညာရှာဖွေရန် တိုက်တွန်းထားခြင်းပင်ဖြစ်ကြောင်း၊ **"စိတ်ဓာတ်၊ စည်းကမ်း၊ ပညာ"** ဆိုသည့် ဆောင်ပုဒ်အတိုင်း ပညာရှာဖွေသည့်အခါတွင် အခြေခံစိတ်ဓာတ်ကောင်းမွန်မှုနှင့်အတူ စည်းကမ်းလိုက်နာကြရန်လည်း အရေးကြီးကြောင်း၊ နိုင်ငံတော်စဉ်ဆက်မပြတ်တိုးတက်စေရန် အဓိကမဏ္ဍိုင်တစ်ခုဖြစ်သည့် **"အမျိုးသား ပညာရေးကဏ္ဍ"** ကို ပညာရေးဝန်ကြီးဌာနက တာဝန်ယူပုံဖော်ပေးနေသကဲ့သို့ မိမိတို့တပ်မတော် အနေဖြင့်လည်း တပ်မတော်ထဝင်ရောက် အမှုထမ်းခဲ့ကြသည့် စစ်သည်များထဲမှ ပညာရေးတစ်ပိုင်းတစ်စဖြင့် ဝင်ရောက်လာသူများရှိသည့် အတွက်ကြောင့် အဆိုပါ စစ်သည်များ၏ ဘဝတိုးတက်မှုနှင့် တပ်မတော်စွမ်းရည်မြင့်မားစေရန် တပ်မတော် ပညာရေး သင်တန်းကျောင်းများတွင် အတန်းလိုက် သင်ကြားပို့ချပေးလျက်ရှိကြောင်း၊ လက်ရုံးရည်၊ နှလုံးရည်နှင့်ပြည်ဝသည့် စစ်သည်တော်ကောင်းများ ပေါ်ထွက်လာအောင် ပညာရေးကို အားပေးလျက်ရှိသကဲ့သို့ ယနေ့အချိန်တွင် လူ့စွမ်းအား အရင်းအမြစ်ကောင်းများရရှိရန်အတွက် **"နိုင်ငံတော်ဖွံ့ဖြိုးဖို့ ပညာရေးကို အားပေးစို့"** ဆိုသည့် ဆောင်ပုဒ်နှင့်အညီ ပညာရေးကဏ္ဍကို အလေးထားဆောင်ရွက်ပေးနေကြောင်း။

နိုင်ငံတစ်နိုင်ငံ ဖွံ့ဖြိုးတိုးတက်ရေးအတွက် အဆိုပါနိုင်ငံသူ နိုင်ငံသားများ ကျန်းမာကြံ့ခိုင်ပြီး ပညာအရည်အသွေး ပြည့်ဝသည့် လူငယ်များ၏ အားအများကြီး လိုအပ်ကြောင်း၊ **"ပညာ"** ဆိုသည်မှာ အမှားအမှန်၊ အကောင်းအဆိုး၊ အကြောင်းအကျိုးကို သိရှိနားလည်ပြီး စဉ်းစားတွေးခေါ် ဝေဖန်ပိုင်းခြားနိုင်သည့် **"အသိဉာဏ်"** ပင်ဖြစ်ကြောင်း။

ပညာရေးသည် တစ်ဦးတစ်ယောက်အတွက် သာလျှင် အရေးပါခြင်း မဟုတ်ဘဲ လူ့ပတ်ဝန်းကျင် တည်ဆောက်ခြင်းနှင့် နိုင်ငံတော်ဖွံ့ဖြိုးတိုးတက်ရေးအပိုင်းတွင်လည်း အဓိကအခန်းကဏ္ဍမှ ပါဝင်နေကြောင်း၊ ဒီမိုကရေစီ နိုင်ငံတစ်ခု တည်ဆောက်သည့်နေရာတွင် ဒီမိုကရေစီ သဘောတရားများနှင့် အတူ လက်တွေ့အကောင်အထည်ဖော်သည့်အခါတွင် ပညာတတ်မြောက်မှု အရည်အသွေးမြင့်မားရန် လိုအပ်ကြောင်း၊ ဒီမိုကရေစီစနစ်နှင့် ကိုက်ညီမည့် အသိဉာဏ်၊ ဗဟုသုတ၊ အတွေးအခေါ်များ ရှိကြရန်လိုကြောင်း၊

**စာမျက်နှာ ၄ သို့ ☆**

နိုင်ငံတော်လုံခြုံရေးနှင့် အေးချမ်းသာယာရေးကော်မရှင်ဥက္ကဋ္ဌ တပ်မတော်ကာကွယ်ရေးဦးစီးချုပ် ဗိုလ်ချုပ်မှူးကြီးမင်းအောင်လှိုင်၏ဇနီး ဒေါ်ကြူကြူလှ ခြောက်ဘာသာဂုဏ်ထူးဖြင့် ထူးချွန်စွာအောင်မြင်ခဲ့သည့် မောင်အောင်ပြေဦးအား ဂုဏ်ပြုတံဆိပ်၊ ဂုဏ်ပြုဆုနှင့် ဂုဏ်ပြုမှတ်တမ်းလွှာ ပေးအပ်ချီးမြှင့်စဉ်။

နိုင်ငံတော်လုံခြုံရေးနှင့် အေးချမ်းသာယာရေးကော်မရှင်ဥက္ကဋ္ဌ တပ်မတော်ကာကွယ်ရေးဦးစီးချုပ် ဗိုလ်ချုပ်မှူးကြီး မင်းအောင်လှိုင်ကိုယ်စား နိုင်ငံတော်လုံခြုံရေးနှင့် အေးချမ်းသာယာရေးကော်မရှင် ဒုတိယဥက္ကဋ္ဌ ဒုတိယတပ်မတော်ကာကွယ်ရေးဦးစီးချုပ် ကာကွယ်ရေးဦးစီးချုပ် (ကြည်း) ဒုတိယဗိုလ်ချုပ်မှူးကြီး စိုးဝင်း စိုးဝင်း ကျောင်းအုပ်ချုပ်မှုတာဝန်ခံတစ်ဦးအား ဂုဏ်ပြုဆု ပေးအပ်ချီးမြှင့်စဉ်။

နိုင်ငံတော်လုံခြုံရေးနှင့် အေးချမ်းသာယာရေးကော်မရှင်ဥက္ကဋ္ဌ တပ်မတော်ကာကွယ်ရေးဦးစီးချုပ် ဗိုလ်ချုပ်မှူးကြီး မင်းအောင်လှိုင်ကိုယ်စား နိုင်ငံတော်လုံခြုံရေးနှင့် အေးချမ်းသာယာရေးကော်မရှင် ဒုတိယဥက္ကဋ္ဌ ဒုတိယတပ်မတော်ကာကွယ်ရေးဦးစီးချုပ် ကာကွယ်ရေးဦးစီးချုပ်(ကြည်း) ဒုတိယဗိုလ်ချုပ်မှူးကြီး စိုးဝင်း သရီးစွမ်းရည်ပြိုင်ပွဲ(ဗဟိုအဆင့်)ပြိုင်ပွဲတွင် တတိယဆုရ မောင်ဥဂ္ဂါအောင်အား ဂုဏ်ပြုဆု ပေးအပ်ချီးမြှင့်စဉ်။

☆ စာမျက်နှာ ၃ မှ

အခြေခံ ပညာသင်ကျောင်းများတွင် သင်ပေးလိုက်သည့် စာရိတ္တနှင့် ပြည်သူ့နီတိဘာသာရပ်များသည် ဒီမိုကရေစီကျင့်စဉ်ကောင်းများ၏ အခြေခံများပင်ဖြစ်ကြောင်း၊ ထို့ကြောင့် လူငယ်များအတွက် အတတ်ပညာသာမက အသိပညာ ဗဟုသုတပြည့်ဝရေးသည် နိုင်ငံအတွက် အလွန်အရေးကြီးကြောင်း အသိပေးပြောကြားလိုကြောင်း။

ယခုနှစ် မတ် ၂၈ ရက်က လှုပ်ခတ်ခဲ့သည့် မန္တလေးငလျင်ကြီးကြောင့် ပညာရေးကဏ္ဍအပါအဝင် အခြားလူမှုစီးပွားဖွံ့ဖြိုးရေးလုပ်ငန်းများတွင် စိန်ခေါ်မှုများ ရှိခဲ့သော်လည်း မိဘ၊ ဆရာ၊ ကျောင်းသားနှင့် အစိုးရ၊ ပြည်သူ အားလုံးလက်တွဲညီညီ ဆောင်ရွက်ခဲ့မှုများကြောင့် အချိန်တိုအတွင်း မှာပင် အဆိုးရွားဆုံး အခြေအနေများကနေ ပြန်လည်ရုန်းထွက်နိုင်ခဲ့ကြောင်း၊ အထူးသဖြင့် ပညာရေးကဏ္ဍတွင် နောက်ကျမှုမရှိရလေအောင် အချိန်နှင့်တစ်ပြေးညီ အားလုံးဝိုင်းဝန်း ပူးပေါင်းဆောင်ရွက်နိုင်ခဲ့ခြင်းသည် မမေ့နိုင်ဖွယ် မှတ်တမ်းတစ်ခုပင် ဖြစ်ကြောင်း၊ ငလျင်ဘေးဒဏ်ကို အရှုံးမပေးဘဲ မလျှော့သော ဇွဲလုံ့လတို့နှင့် ကြိုးစား အားထုတ်ခဲ့ကြသည့် ကျောင်းသား ကျောင်းသူများ၊ ဘာသာရပ်ဆိုင်ရာ အနီးကပ် သင်တန်းများကို အားသွန်ခွန်စိုက် သင်ကြားပေးခဲ့ကြသည့် ဆရာ ဆရာမများနှင့်သက်ဆိုင်ရာကျောင်းအသီးသီးက လေ့ကျင့်သင်ကြားရေးစခန်းများတွင် တာဝန်ယူ ဆောင်ရွက်ပေးခဲ့ကြသည့် ဆရာ ဆရာမများ စသည့် ပညာရေး တာဝန်ခံအားလုံးကို အသိအမှတ်ပြုပါကြောင်းကို လေးလေးနက်နက် ပြောကြားလိုကြောင်း။

တက္ကသိုလ်ဝင် စာမေးပွဲကြီးကို ထူးထူးချွန်ချွန်နှင့် ပြီးမြောက် အောင်မြင်အောင် ကြိုးစားနိုင်ခဲ့ကြသည့် ကျောင်းသား ကျောင်းသူများအနေဖြင့် ထိုသို့ အောင်မြင်မှုကို ရရှိရန် မလွယ်ကူသည်ကို အားလုံးအသိပင်ဖြစ်ကြောင်း၊ ဆက်လက်ပြီး မိမိတို့ ဝါသနာပါရာ တက်ရောက်ခွင့်ရှိသည့် တက္ကသိုလ်များတွင် အဆင့်မြင့်ပညာရပ်များကို သင်ယူကြရဦးမည်ဖြစ်ကြောင်း၊ သိပ္ပံဘာသာရပ်ဖြစ်စေ၊ ဝိဇ္ဇာဘာသာရပ်ဖြစ်စေ အားလုံးသည် အဖိုးတန် ပညာရပ်များပင်ဖြစ်သည်ကို သိရှိနားလည်ပြီး မည်သည့်ပညာရပ် မျိုးကိုမဆို တိုင်းပြည်တည်ဆောက်ရေးအတွက် အသုံးဝင်လျက်ရှိသည်ကို အားလုံးသိထားကြရန်လိုကြောင်း၊ ယနေ့ကမ္ဘာကြီးသည် နည်းပညာ ဆန်းများကြောင့် အချိန်နှင့်အမျှ ပြောင်းလဲနေကြောင်း၊ ထိုသို့ ပြောင်းလဲမှုနှင့် အတူ မိမိတို့က လိုက်ပါနိုင်စွမ်းရှိအောင် ကြိုးစားနေကြရန်နှင့် ထိုသို့ပြောင်းလဲမှုနှင့်အတူ ကြိုးစားသည့်အခါတွင် သတင်းမီဒီယာ ခေတ်နှင့်အညီ မျက်ခြည်မပြတ် လိုက်ပါနေရန် လိုအပ်သကဲ့သို့ ပြောင်းလဲနေသည့် ခေတ်ရေစီးကြောင်းနောက်တွင် မိမိတို့၏ ကိုယ်ပိုင်ရိုးရာ ယဉ်ကျေးမှု၊ ဓလေ့စရိုက် အစဉ်အလာကောင်းများ တိမ်မြုပ်မသွားအောင်လည်း ဆင်ခြင် ထိန်းသိမ်းကြရမည် ဖြစ်ကြောင်း၊ သတင်းတု၊ သတင်းမှားများသည် လူတစ်ယောက်ချင်းစီမှသည် လူ့အဖွဲ့အစည်းတစ်ခုလုံးကို သိမ်းသွင်းဖြားယောင်းလျက်ရှိကြောင်း၊ ထိုအပေါ်တွင် မှန်ကန်သည့် သတိ၊ အသိ၊ ပညာတို့နှင့် ဆင်ခြင်သုံးသပ်နိုင်စွမ်း ရှိကြရန် လိုကြောင်း။

ထိုသို့ ဆင်ခြင်သုံးသပ်နိုင်ရန်အတွက် မိဘဆရာသမားတို့၏ အဆုံးအမများကို နာခံခြင်းအပြင် စာကောင်းပေမွန်များကို ဖတ်ရှုခြင်းကလည်း အကျိုးရှိသည့် လုပ်ရပ်တစ်ခုပင် ဖြစ်ကြောင်း၊ ကျောင်းစာများအပြင် မိမိတို့အတွက် သုတ၊ ရသ ပြည့်ဝစေမည့် စာပေများကို ဖတ်ရှုရင်း ဘဝတိုးတက်မှုကို ရှာဖွေကြရန်၊ လူ့ဘဝရောက်လာသည့် အခိုက်တွင် ကိုယ့်မိသားစု၊ ကိုယ့်နိုင်ငံအကျိုးနှင့် လူ့လောကကို သာယာစေမည့် လုပ်ဆောင်ချက်များကို လုပ်ဆောင်ခဲ့မှသာ လူပီသမည်ဖြစ်ကြောင်း၊ မိမိနိုင်ငံတော်အတွက် နိုင်ငံသားကောင်းတစ်ဦး ပီသအောင် နေထိုင်ကျင့်ကြံခြင်းသည်လည်း အဖိုးတန် လူသားကောင်းတစ်ဦး အဖြစ် ဂုဏ်ဝင့်ထည်စေမည်ဖြစ်ကြောင်း၊ လူငယ်များပီပီ လေ့လာ စူးစမ်းမှုပြုခြင်းသည် ကောင်းသော်လည်း မကောင်းသည့်အပြုအမူများအပေါ် မစူးစမ်းခြင်းသည် မိမိအတွက်သာမက မိသားစုနှင့် နိုင်ငံတော်အတွက် ထိခိုက်ဆုံးရှုံးမှုများမှ ကာကွယ်တားဆီးပေးမည် ဖြစ်ကြောင်း၊ စည်းကမ်းရှိမှ တိုးတက်မည်ဖြစ်ခြင်းကြောင့် ယနေ့အချိန်ထိ ပိုင်ဆိုင်ထားပြီးသား အလေ့အကျင့်ကောင်းနှင့် စည်းကမ်းလိုက်နာမှုများကို ဘဝတစ်လျှောက်လုံး ဆက်လက်ထိန်းသိမ်းပြီး နိုင်ငံ့သားကောင်းများ ဖြစ်အောင် ကြိုးစားကြရန် တိုက်တွန်းမှာကြားလိုကြောင်း။

နိုင်ငံတော်လုံခြုံရေးနှင့် အေးချမ်းသာယာရေးကော်မရှင် ဒုတိယဥက္ကဋ္ဌ ဒုတိယတပ်မတော်ကာကွယ်ရေးဦးစီးချုပ် ကာကွယ်ရေးဦးစီးချုပ် (ကြည်း) ဒုတိယဗိုလ်ချုပ်မှူးကြီး စိုးဝင်း၏၆နီး ဒေါ်သန်းသန်းနွယ် နိုင်ငံတော်အဆင့်ဆောင်းပါးနှင့် စာစီစာကုံးပြိုင်ပွဲတွင် ဆုရရှိသူတစ်ဦးအား ဂုဏ်ပြုတံဆိပ်၊ ဂုဏ်ပြုဆုနှင့် ဂုဏ်ပြုမှတ်တမ်းလွှာ ပေးအပ်ချီးမြှင့်စဉ်။

မိမိတို့နိုင်ငံ၏ ကောင်းမွန်သည့် ထိုပြင်ကျောင်းသားကျောင်းသူများအနေဖြင့် "တပ်မတော်သား အမိ၊ တပ်မတော်သား အဖ"ဆိုသည့် အတိုင်း တာဝန်ထမ်းဆောင်ဆဲ စစ်မှုထမ်းများ၊ တာဝန်ကျေပွန်စွာ ထမ်းဆောင်ပြီးနောက် အငြိမ်းစားယူခဲ့ကြသည့် စစ်မှုထမ်းဟောင်းများ၏ သားသမီးများဖြစ်ကြသကဲ့သို့ ဂုဏ်ပြုဆုချီးမြှင့်ခံရသည့် စစ်သည်များသည်လည်း စစ်မှုထမ်းဆဲ တပ်မတော်သားများ ဖြစ်ကြသည့်အတွက် တပ်မတော်၏ ထီးအရိပ်အောက်တွင် နေထိုင်ကြီးပြင်းလျက် ပညာများ ရှာဖွေဆည်းပူးရာမှ ယခုကဲ့သို့ ထူးချွန်ကျောင်းသား ကျောင်းသူများ၊ စစ်သည်များ ဖြစ်လာခဲ့ကြခြင်း ဖြစ်၍ မိမိတို့၏ ရှေ့ဘဝခရီးလမ်း တစ်လျှောက် တပ်မတော်ကြီး၏ ဂုဏ်ကျေးဇူးများကို မမေ့မလျော့ကြဘဲ ကျရာအခန်းကဏ္ဍများတွင် သစ္စာရှိမှု၊ တာဝန်သိမှု၊ တာဝန်ကျေပွန်မှုများနှင့် ကျေးဇူးတရား တုံ့ပြန်နိုင်ကြရန်လည်း တိုက်တွန်းလိုကြောင်း။

မကြာမီကာလအတွင်း မိမိတို့နိုင်ငံတွင် ပါတီစုံဒီမိုကရေစီ အထွေထွေ ရွေးကောက်ပွဲကြီး ကျင်းပတော့မည် ဖြစ်ကြောင်း၊ ရွေးကောက်ပွဲနှင့် သက်ဆိုင်သည့် သတင်း အချက်အလက်များကိုလည်း နိုင်ငံတော်ကနေ အချိန်နှင့်တစ်ပြေးညီ ဖော်ပြပေးနေကြောင်း၊ ပြည်သူများ မျှော်လင့်နေကြသည့် ဒီမိုကရေစီ နိုင်ငံတော်ကြီးဆီ ရောက်ရှိရန်အတွက် ရွေးကောက်ပွဲသည် အရေးကြီးသည့် ပထမခြေလှမ်းတစ်ခုဖြစ်ကြောင်း၊ ရွေးကောက်ပွဲကမှသာ ပြည်သူ့ဆန္ဒများကို ထုတ်ဖော်တင်ပြဆွေးနွေး တောင်းဆိုနိုင်မည့် လွတ်တော်အသီးသီးနှင့် ပြည်သူ့ ကိုယ်စားလှယ်များ ပေါ်ပေါက်လာပြီး အစိုးရအဖွဲ့ အစည်းဆိုတာလည်း ဖြစ်ပေါ်လာမည်ဖြစ်ကြောင်း၊ ဒီမိုကရေစီ ကျကျ သိက္ခာရှိသော၊ လွတ်လပ်သော၊ တရားမျှတသည့် ပါတီစုံ ဒီမိုကရေစီရွေးကောက်ပွဲ ကျင်းပနိုင်မှလည်း သိက္ခာရှိသည့် လွတ်တော်၊ သိက္ခာရှိသည့် ပြည်သူ အများစုက ရွေးချယ်ခဲ့သည့် ပြည်သူ့ကိုယ်စားလှယ်များနှင့် ဒီမိုကရေစီအစိုးရ ပေါ်ထွက်လာမည်ဖြစ်ပြီး အဆိုပါအစိုးရကပင် မိမိတို့ လိုရာခရီးဖြစ်သည့် ဒီမိုကရေစီ ပန်းတိုင်ဆီ အောင်အောင်မြင်မြင် လျှောက်လှမ်းနိုင်မည်ဖြစ်ကြောင်းကို မိမိတို့ ပြည်သူများအားလုံး၊ အဖွဲ့အစည်းများအားလုံးက သိရှိနားလည်ကြရန် အရေးကြီးကြောင်း။

ယခုကျင်းပမည့် ရွေးကောက်ပွဲကြီးတွင် ဥပဒေနှင့်အညီ မဲပေးခွင့်မရှိသူများမှအပ ကျန်ဆန္ဒမဲပေးပိုင်ခွင့်ရှိသူအားလုံး လွတ်လပ်စွာ ဆန္ဒမဲပေးနိုင်ရန်၊ လွတ်လပ်ပြီး တရားမျှတသည့် ရွေးကောက်ပွဲ ဖြစ်ရန်၊ မသမာမှုကင်းရှင်းပြီး သိက္ခာရှိသည့် ရွေးကောက်ပွဲနှင့် သိက္ခာရှိသည့် လွတ်တော်အမတ်များဖြစ်စေရန် တတ်နိုင်သမျှ ကြိုတင်စီမံဆောင်ရွက်နေပြီ ဖြစ်ကြောင်း။

အသက်အပိုင်းအခြား ပြည့်မီကြမည့် ကျောင်းသား ကျောင်းသူများသည်လည်း ရွေးကောက်ပွဲ၏ အခြေအနေများ၊ အနှစ်သာရ တန်ဖိုးများကို သိရှိနားလည်ပြီး အခြားသော မိဘပြည်သူများနှင့် တန်းတူ မဲပေးနိုင်အောင်၊ မိမိတို့ ရရှိသည့်အခွင့်အရေး မဆုံးရှုံးရ လေအောင် ဆန္ဒမဲပေးကြရန် လိုအပ်ကြောင်း၊ ၎င်းသည် နိုင်ငံသားတစ်ယောက်အတွက် ရရှိသည့် အဖိုးတန်အခွင့်အရေးပင် ဖြစ်ကြောင်း။ **စာမျက်နှာ ၅ သို့** ☆

နိုင်ငံတော်လုံခြုံရေးနှင့် အေးချမ်းသာယာရေးကော်မရှင် ဒုတိယဥက္ကဋ္ဌ ဒုတိယတပ်မတော်ကာကွယ်ရေးဦးစီးချုပ် ကာကွယ်ရေးဦးစီးချုပ် (ကြည်း) ဒုတိယဗိုလ်ချုပ်မှူးကြီးစိုးဝင်းနှင့် အဖွဲ့ဝင်များ လူရည်ချွန်ဆုနှင့် ထူးချွန်ဂုဏ်ထူးရ ကျောင်းသား ကျောင်းသူများ၊ စစ်သည်များ၊ တာဝန်ရှိသူများနှင့် မိဘအုပ်ထိန်းသူများအား ရင်းရင်းနှီးနှီး လိုက်လံနှုတ်ဆက်စဉ်။

✯ **စာမျက်နှာ ၄ မှ**

အစိုးရနှင့် မိဘပြည်သူများဘက်က ရွေးကောက်ပွဲနှင့် ပတ်သက်၍ အပြုသဘောဆောင်စွာ ကြိုးပမ်းနေချိန်တွင် ရွေးကောက်ပွဲကို ဖျက်လိုဖျက်ဆီး လုပ်နေသည့် အဖွဲ့အစည်းများနှင့် ပုဂ္ဂိုလ်များလည်း ရှိနေကြောင်း၊ ယင်းတို့သည် မိမိတို့နိုင်ငံ ဖွံ့ဖြိုးတိုးတက်လာမည်ကို မလိုလားသည့် နောင့်ယှက် ဖျက်ဆီးမှုများပင်ဖြစ်ကြောင်း၊ ရွေးကောက်ပွဲ အောင်မြင်ရေးအတွက် ဆောင်ရွက်နေချိန်တွင် အဖျက်အမှောင့် သမားများ၏ လုပ်ရပ်မှန်သမျှကို ပြည်သူအားလုံးပါဝင်ပြီး ဝိုင်းဝန်းထိန်းသိမ်းကာကွယ်ကြရန် လိုကြောင်းကို တိုက်တွန်းပြောကြားလိုကြောင်း။

ကျောင်းသား ကျောင်းသူများ အနေဖြင့် အခက်အခဲများနှင့် ရင်ဆိုင်ရချိန်တွင် မှန်ကန်သည့် အသိဉာဏ်များနှင့် ဖြေရှင်းနိုင်အောင် ပညာဆိုသည့် ဝမ်းစာပြည့်ဝနေရန် လိုအပ်မည်ဖြစ်ကြောင်း၊ မည်သည့်အရွယ်ကိုပင် ရောက်ရောက် ပညာဆိုသည်မှာ ဆည်းပူး၍ မကုန်ဆုံးနိုင်သည့် အတွက် စဉ်ဆက်မပြတ် လေ့လာနေကြရမည် ဖြစ်သကဲ့သို့ "အာရောဂျံ ပရမံ လာဘံ" ဆိုသည့် အတိုင်း မိမိကျန်းမာရေးကို အနေအထိုင်၊ အသွားအလာ၊ အစားအသောက်ကအစ ဂရုစိုက်ကြရန်လည်း လိုအပ်ကြောင်း၊ ရှိထားပြီးသား အလေ့အကျင့်ကောင်းများ၊ စာရိတ္တကောင်းများကို ဆက်လက်ထိန်းသိမ်းပြီး တစ်နေ့နေ့ တစ်ချိန်ချိန်တွင် တိုင်းပြည်အတွက် စစ်မှန်သည့် လုပ်အားများနှင့် အကျိုးပြုနိုင်သည့် မျိုးဆက်သစ်များဖြစ်အောင် ဆက်လက် ကြိုးစားကြရန် တိုက်တွန်းပါကြောင်း ပြောကြားသည်။

ထို့နောက် စစ်ရေးချုပ် ဒုတိယဗိုလ်ချုပ်ကြီး ဖုန်းမြတ်က ၂၀၂၄-၂၀၂၅ ပညာသင်နှစ် တက္ကသိုလ်ဝင် စာမေးပွဲ၌ ထူးချွန်စွာအောင်မြင်ခဲ့သည့်စစ်သည်များ၊တပ်မတော်သား မိသားစုဝင် သားသမီးများ၊ စစ်မှုထမ်းဟောင်း မိသားစုဝင် သားသမီးများ၊ စစ်သည်အစားခန့် အရပ်သား ဝန်ထမ်းများ၏ သားသမီးများနှင့် လူရည်ချွန်ဆုရရှိသော ကျောင်းသား ကျောင်းသူများ၊ နိုင်ငံတော်အဆင့် ဆောင်းပါး၊ စာစီစာကုံး၊ ပန်းချီ၊ ကာတွန်းတို့တွင် (ပထမ၊ ဒုတိယ၊ တတိယ) ရရှိကြသူများ၊ သင်္ချာစွမ်းရည်ဆု (တတိယ)ရရှိသူ၊ အောင်ချက်အကောင်းဆုံး ပထမ၊ ဒုတိယ၊ တတိယဆုရရှိသည့် တပ်မတော် ပညာရေးကျောင်းများ၊ တပ်မတော် အခြေခံပညာကျောင်းများ၏ ဆုရရှိမှု အခြေအနေများကို ရှင်းလင်းတင်ပြသည်။

ယင်းနောက် ဆုချီးမြှင့်ခြင်း အခမ်းအနားကို ဆက်လက်ကျင်းပရာ နိုင်ငံတော်လုံခြုံရေးနှင့် အေးချမ်းသာယာရေး ကော်မရှင်ဥက္ကဋ္ဌ တပ်မတော် ကာကွယ်ရေး ဦးစီးချုပ် ဗိုလ်ချုပ်မှူးကြီး မင်းအောင်လှိုင်၏ ဇနီး ဒေါ်ကြူကြူလှက လူရည်ချွန်ဆုရရှိသူ သုံးဦး၊ နိုင်ငံတော်အဆင့် ဆောင်းပါး၊ စာစီစာကုံးပြိုင်ပွဲတွင် ဆုရရှိသူ တစ်ဦးနှင့် ခြောက်ဘာသာ ဂုဏ်ထူးဖြင့် ထူးချွန်စွာ အောင်မြင်ခဲ့သူ သုံးဦးတို့အား ဂုဏ်ပြုတံဆိပ်၊ ဂုဏ်ပြုဆုနှင့် ဂုဏ်ပြုမှတ်တမ်းလွှာများ ပေးအပ်ချီးမြှင့်သည်။

ဆက်လက်၍ နိုင်ငံတော်လုံခြုံရေးနှင့် အေးချမ်းသာယာရေး ကော်မရှင် ဒုတိယဥက္ကဋ္ဌ ဒုတိယတပ်မတော်ကာကွယ်ရေး ဦးစီးချုပ် ကာကွယ်ရေးဦးစီးချုပ် (ကြည်း) ဒုတိယဗိုလ်ချုပ်မှူးကြီး စိုးဝင်းက ပြည်သူ့ဆက်ဆံရေးနှင့် စိတ်ဓာတ်စစ်ဆင်ရေး ညွှန်ကြားရေးမှူးရုံး ကွပ်ကဲမှုအောက် တပ်မတော်အခြေခံပညာအထက်တန်းကျောင်းများတွင် ၂၀၂၄-၂၀၂၅ ပညာသင်နှစ် တက္ကသိုလ်ဝင် စာမေးပွဲ အောင်ချက်အကောင်းဆုံး ပထမ၊ ဒုတိယ၊ တတိယဆု ရရှိကြသည့် အခြေခံပညာအထက်တန်းကျောင်းများတွင် ကျောင်းအုပ်ချုပ်မှူ တာဝန်ခံများ၊ လူရည်ချွန်ဆုရရှိသူ နှစ်ဦး၊ သင်္ချာစွမ်းရည် ဗဟိုအဆင့်ပြိုင်ပွဲတွင် ဆုရရှိသူတစ်ဦးနှင့်ခြောက်ဘာသာ ဂုဏ်ထူးဖြင့် ထူးချွန်စွာ အောင်မြင်ခဲ့သူ သုံးဦးတို့အား ဂုဏ်ပြုတံဆိပ်၊ ဂုဏ်ပြုဆုနှင့် ဂုဏ်ပြုမှတ်တမ်းလွှာများ ပေးအပ်ချီးမြှင့်သည်။

ထို့နောက် ကော်မရှင် ဒုတိယဥက္ကဋ္ဌ ဒုတိယတပ်မတော် ကာကွယ်ရေးဦးစီးချုပ် ကာကွယ်ရေးဦးစီးချုပ် (ကြည်း)၏ ဇနီး ဒေါ်သန်းသန်းနွယ်က လူရည်ချွန်ဆုရရှိသူ သုံးဦး၊ နိုင်ငံတော်အဆင့် ဆောင်းပါးနှင့် စာစီစာကုံးပြိုင်ပွဲတွင် ဆုရရှိသူ တစ်ဦးနှင့် ခြောက်ဘာသာ ဂုဏ်ထူးဖြင့် ထူးချွန်စွာ အောင်မြင်ခဲ့သူ သုံးဦး၊ နိုင်ငံတော်အဆင့် ဆောင်းပါးနှင့် စာစီစာကုံးပြိုင်ပွဲတွင် ဆုရရှိသူ တစ်ဦးနှင့် ခြောက်ဘာသာ ဂုဏ်ထူးဖြင့် ထူးချွန်စွာ အောင်မြင်ခဲ့သူ သုံးဦးတို့အား ဂုဏ်ပြုတံဆိပ်၊ ဂုဏ်ပြုဆုနှင့် ဂုဏ်ပြုမှတ်တမ်းလွှာများ ပေးအပ်ချီးမြှင့်သည်။

ထို့နောက် ကော်မရှင် ဒုတိယဥက္ကဋ္ဌ ဒုတိယတပ်မတော်ကာကွယ်ရေးဦးစီးချုပ် ကာကွယ်ရေးဦးစီးချုပ် (ကြည်း)၏ ဇနီး ဒေါ်ကြူကြူလှ၊ ကော်မရှင် ဒုတိယဥက္ကဋ္ဌ ဒုတိယတပ်မတော်ကာကွယ်ရေး ဦးစီးချုပ် ကာကွယ်ရေးဦးစီးချုပ် (ကြည်း) ဒုတိယဗိုလ်ချုပ်မှူးကြီး စိုးဝင်းနှင့် အဖွဲ့ဝင်များသည် လူရည်ချွန်ဆုနှင့် ထူးချွန်ဂုဏ်ထူးရ ကျောင်းသား ကျောင်းသူများ၊ စစ်သည်များ၊ တာဝန်ရှိသူများနှင့်အတူ အမှတ်တရ စုပေါင်းမှတ်တမ်းတင် ဓာတ်ပုံရိုက်ကြသည်။

ယင်းနောက် နိုင်ငံတော်လုံခြုံရေးနှင့် အေးချမ်းသာယာရေး ကော်မရှင် ဒုတိယဥက္ကဋ္ဌ ဒုတိယတပ်မတော်ကာကွယ်ရေးဦးစီးချုပ် ကာကွယ်ရေးဦးစီးချုပ် (ကြည်း) ဒုတိယဗိုလ်ချုပ်မှူးကြီး စိုးဝင်းနှင့် အဖွဲ့ဝင်များသည် အခမ်းအနားတက်ရောက်လာကြသူများ၊ ဆုရစစ်သည်များ၊ လူရည်ချွန်ဆုနှင့် ထူးချွန်ဂုဏ်ထူးရ ကျောင်းသား ကျောင်းသူများ၊ မိဘများနှင့် ဆရာ ဆရာမများအား စားသောက်ဖွယ်ရာများဖြင့် တည်ခင်းဧည့်ခံသည်။ စားသောက်ဖွယ်ရာများ သုံးဆောင်နေစဉ်အတွင်း ကာကွယ်ရေးဦးစီးချုပ်ရုံး(ကြည်း) ပြည်သူ့ဆက်ဆံရေးနှင့် စိတ်ဓာတ်စစ်ဆင်ရေး ညွှန်ကြားရေးမှူးရုံး ကွပ်ကဲမှုအောက် မြဝတီတေးဂီတအဖွဲ့မှ အနုပညာရှင်များက လူငယ် ဂုဏ်ပြုတေးသီချင်းများဖြင့် သီဆိုဖျော်ဖြေကြသည်။

ဧည့်ခံဖျော်ဖြေပွဲ အပြီးတွင် နိုင်ငံတော်လုံခြုံရေးနှင့် အေးချမ်းသာယာရေးကော်မရှင် ဒုတိယဥက္ကဋ္ဌ ဒုတိယတပ်မတော်ကာကွယ်ရေးဦးစီးချုပ် ကာကွယ်ရေး ဦးစီးချုပ်(ကြည်း) ဒုတိယဗိုလ်ချုပ်မှူးကြီး စိုးဝင်းနှင့် အဖွဲ့ဝင်များသည် လူရည်ချွန်ဆုနှင့် ထူးချွန်ဂုဏ်ထူးရ ကျောင်းသား ကျောင်းသူများ၊ စစ်သည်များ၊ တာဝန်ရှိသူများနှင့် မိဘအုပ်ထိန်းသူများအား ရင်းရင်းနှီးနှီး လိုက်လံနှုတ်ဆက်ခဲ့ကြောင်း သိရသည်။

**သတင်းစဉ်**

နိုင်ငံတော်လုံခြုံရေးနှင့် အေးချမ်းသာယာရေးကော်မရှင်အဖွဲ့ဝင် နိုင်ငံတော်ဝန်ကြီးချုပ် ဦးညိုစောလူရည်ချွန်ဆုရ မောင်ဟိန်းလင်းထက်အား ဂုဏ်ပြုတံဆိပ်၊ ဂုဏ်ပြုဆုနှင့် ဂုဏ်ပြုမှတ်တမ်းလွှာ ပေးအပ်ချီးမြှင့်စဉ်။

❖ **ကျောင်းသား ကျောင်းသူများအနေဖြင့် "တပ်မတော်သား အမိ၊ တပ်မတော်သား အဖ"ဆိုသည့်အတိုင်း တာဝန်ထမ်းဆောင်ဆဲ စစ်မှုထမ်းများ၊ တာဝန်ကျေပွန်စွာ ထမ်းဆောင်ပြီးနောက် အငြိမ်းစားယူခဲ့ကြသည့် စစ်မှုထမ်းဟောင်းများ၏ သားသမီးများ ဖြစ်ကြသကဲ့သို့ ဂုဏ်ပြုဆုချီးမြှင့်ခံရသည့် စစ်သည်များသည်လည်း စစ်မှုထမ်းဆဲ တပ်မတော်သားများ ဖြစ်ကြသည့်အတွက် တပ်မတော်၏ ထီးအရိပ်အောက်တွင် နေထိုင်ကြီးပြင်းလျက် ပညာများ ရှာဖွေဆည်းပူးရာမှ ယခုကဲ့သို့ ထူးချွန် ကျောင်းသား ကျောင်းသူများ၊ စစ်သည်များ ဖြစ်လာခဲ့ကြခြင်းဖြစ်၍ မိမိတို့၏ ရှေ့ဘဝခရီးလမ်းတစ်လျှောက် တပ်မတော်ကြီး၏ ဂုဏ်ကျေးဇူးများကို မမေ့မလျော့ကြဘဲ ကျရာအခန်းကဏ္ဍများတွင် သစ္စာရှိမှု၊ တာဝန်သိမှု၊ တာဝန်ကျေပွန်မှုများနှင့် ကျေးဇူးတရား တုံ့ပြန်နိုင်ကြရန်လည်း တိုက်တွန်းလို**

# ချုပ်ငြိမ်းခါနီးတဲ့ နောက်ဆုံးမီးတောက်လား

သိဃ်သူ

**၂၀၂၃ ခုနှစ် အောက်တိုဘာလ ၂၇ ရက်နေ့မှာ "၁၀၂۷ စစ်ဆင်ရေး"လို့ အမှတ်မီးတင်နာမည်ပေးထားတဲ့ ထိုးစစ်တစ်ခုကို တိုင်းရင်းသားအမည်ခံထားတဲ့ အကြမ်းဖက်လက်နက်ကိုင်သောင်းကျန်းသူအဖွဲ့များဖြစ်ကြတဲ့ MNDAA၊ TNLA နဲ့ AA တို့ ပူးပေါင်းလုပ်ခဲ့ကြတာကို အားလုံးသိကြပြီးဖြစ်ပါတယ်။ အကြမ်းဖက်လော်ဘီမီဒီယာတွေက ညီနောင်သုံးဖော်၊ မြောက်ပိုင်းမဟာမိတ်သုံးဖွဲ့ စသည်ဖြင့် ဂုဏ်ပုဒ်အမျိုးမျိုးတပ်ပြီး အရောင်တင်ပေးထားတဲ့ အဲဒီသုံးဖွဲ့အစုအပေါင်းကို အကြမ်းဖက်မှုရှုတ်ချတဲ့ ပြည်တွင်းမီဒီယာတွေနဲ့ Social Influencer တွေကတော့ "မြောက်သုံးကောင်"လို့ပဲ ရှင်းရှင်းလင်းလင်း အမည်သညာပြုခဲ့ကြပါတယ်။ တကယ်တော့ "၁၀၂۷ စစ်ဆင်ရေး"ကို မြောက်သုံးကောင်မဟာမိတ်အဖွဲ့က လုပ်ခဲ့တယ်ဆိုရာမှာ မြေပြန့်ဒေသက ရောက်လာကြတဲ့ PDF အမည်ခံအကြမ်းဖက်အဖွဲ့တွေရဲ့အင်အားက အစောပိုင်းကာလမှာ မြို့တွေသိမ်းနိုင်ဖို့၊ အောင်ပွဲတွေခံနိုင်ဖို့ အဓိက အထောက်အကူပြုခဲ့တာဖြစ်ပါတယ်။**

TNLA အကြမ်းဖက်သောင်းကျန်းသူများ၏ မိုင်းထောင်ဖောက်ခွဲဖျက်ဆီးမှုကြောင့် ဂုတ်ထိပ်တံတား ထိခိုက်ပျက်စီးမှုကို တွေ့ရစဉ်။

ဒါကြောင့်ပဲ တအောင်းတပ်(TNLA) ဟာ ၁၀၂۷ စစ်ဆင်ရေးပထမပိုင်းမှာ ရှမ်းပြည်နယ်မြောက်ပိုင်းက မြို့ခုနစ်မြို့၊ စစ်ဆင်ရေးဒုတိယပိုင်းမှာ မန္တလေးတိုင်းဒေသကြီးထဲက မိုးကုတ်မြို့အပါအဝင် မြို့ငါးမြို့ စုစုပေါင်းမြို့ ၁၂ မြို့ကို ထိန်းချုပ်နိုင်ခဲ့တာဖြစ်ပါတယ်။ မြောက်သုံးကောင်အဖွဲ့ဟာ ၁၀၂۷ စစ်ဆင်ရေးကို အကောင်အထည်ဖော်ကြရာမှာ **"မြန်မာပြည်သူတစ်ရပ်လုံး လိုလားချက်ဖြစ်သော စစ်အာဏာရှင်စနစ် အမြစ်ဖြတ်ရေး"**ဆိုတဲ့ မြေပြန့်က ဗမာ PDF အကြမ်းဖက်တွေရဲ့ သည်းခြေကြိုက် စကားလုံးနဲ့မျှားခေါ်ပြီး သူတို့မှာ အရင်ကမရှိခဲ့ဖူးတဲ့ အင်အားမျိုးတည်ဆောက်နိုင်ခဲ့သလို အိမ်နီးချင်းနိုင်ငံကြီးကိုလည်း **"အွန်လိုင်းလိမ်လည်မှုများ တိုက်ဖျက်ရေး"** ဆိုတဲ့ ခေါင်းစဉ်နဲ့ လှည့်ဖြားခဲ့ပါတယ်။ တကယ်တော့ ကိုယ်စီအကျိုးစီးပွားတွေ တူညီမှုမရှိကြတဲ့ အဲဒီအဖွဲ့တွေရဲ့ ပေါင်းစည်းမှုဟာ လောလောဆယ်အားဖြင့် တူညီနေတဲ့ ရည်မှန်းချက်တစ်ခုမှာ ယာယီအနေနဲ့ ပေါင်းစည်းမှုသာဖြစ်ပြီး ဗမာ PDF တွေကတော့ သူတို့ဆီက လက်နက်၊ ငွေကြေး၊ စစ်ရေးအကူအညီ အထောက်အပံ့ရလိုမှုနဲ့ အောက်ခြေလူငယ်တွေရဲ့ အသက်တွေ၊ ခန္ဓာကိုယ် အစိတ်အပိုင်းတွေ၊ ဘဝတွေကို ငှားရမ်း၊ ရောင်းစားခဲ့ကြတာဖြစ်တယ်လို့ဆိုရမှာ ဖြစ်ပါတယ်။

အဲဒီအချိန် မြန်မာ့တပ်မတော်ရဲ့အနေအထားကို ကြည့်ရင် နိုင်ငံတစ်ဝန်း နိုင်ငံရေးအရ အရေးပေါ်ကာလ နိုင်ငံ့တာဝန်များစွာကိုခေါင်းတစ်လုံးနဲ့အိုးဆယ်လုံးရွက်နေရတဲ့ အနေအထားမျိုး ဖြစ်ပါတယ်။ ဒါကြောင့်မို့ မြေပြင်မှာ လုံခြုံရေး၊ စစ်ရေးတာဝန်တွေ ထမ်းဆောင်နေကြရတဲ့ အဆင့်ဆင့်သော အရာရှိတွေ၊ အကြပ်စစ်သည်တွေ၊ တပ်ရင်းတပ်ဖွဲ့တွေ၊ ဌာနချုပ်တွေမှာ အကန့်အသတ်အမျိုးမျိုးနဲ့ ရင်ဆိုင်နေခဲ့ကြရပြီး တစ်ဖက်ရန်သူက အနှစ်နှစ်အလလ ဆင်ကြံကြံပြီး ကြိုတင်ပြင်ဆင်ပြောင်းလဲလာမှုအပေါ် နည်းပညာအရ၊ အင်အားအရ အလျင်အမြန်တုံ့ပြန်နိုင်မှု အားနည်းခဲ့တာကို တွေ့ရပါတယ်။ ဒါကြောင့် အချို့တပ်စခန်းတွေ၊ နယ်မြေတွေ၊ မြို့ရွာတွေကို ယာယီအားဖြင့် လက်လွှတ်ဆုတ်ခွာခဲ့ရပြီး ရန်သူက ဝင်ရောက်နေရာယူတာ၊ ထိန်းချုပ်တာတွေ ဖြစ်ပေါ်ခဲ့ပါတယ်။

ဒီနေရာမှာ ပြောချင်တာက တအောင်းတပ်လို့ဆိုတဲ့ TNLA ပါ။ သူ့ရဲ့ ပကတိအရှိအင်အားအရဆိုရင် အိပ်မက်တောင်မက်ဖို့ ခဲယဉ်းတဲ့အကျိုးအမြတ်တွေကို ၁၀၂۷ စစ်ဆင်ရေးအတွင်းမှာ TNLA တို့ ရခဲ့တာဖြစ်ပါတယ်။ ၁၀၂۷ စစ်ဆင်ရေး ဒုတိယလှိုင်းမှာ TNLA အကြမ်းဖက် သောင်းကျန်းသူအဖွဲ့ဟာ မန္တလေး PDF အပါအဝင် မြေပြန့်ကလာတဲ့ ဗမာ PDF အကြမ်းဖက်အဖွဲ့တွေရဲ့ အင်အားတွေနဲ့ပေါင်းပြီး မိုးကုတ်၊ ကျောက်မဲ၊ မိုးမိတ်၊ နောင်ချိုနဲ့ သီပေါတို့ကို ထိန်းချုပ်နိုင်ခဲ့တာ ဖြစ်ပါတယ်။ ရှမ်းပြည်နယ် မြောက်ပိုင်း မန္တလေး–လားရှိုး–မူဆယ် ပြည်ထောင်စုလမ်းမကြီးဟာ တရုတ် – မြန်မာ နှစ်နိုင်ငံ နယ်စပ်ကုန်သွယ်ရေးအတွက် အဓိက အရေးပါတဲ့ လမ်းကြောင်းကြီးဖြစ်တဲ့အပြင် နှစ်နိုင်ငံအကျိုးစီးပွား ဖြစ်ထွန်းမှုကို ဖော်ဆောင်ပေးနိုင်မယ့် **"ရပ်ဝန်း တစ်ခု လမ်းကြောင်းတစ်ခု (BRI)"** ဆိုင်ရာ စီမံကိန်းတွေ အကောင်အထည်ဖော် ဆောင်ရွက်ဖို့အတွက်လည်း အဓိကကျတဲ့ လမ်းကြောင်းကြီးဖြစ်ပါတယ်။

တရုတ်ပြည်သူ့သမ္မတနိုင်ငံ ယူနန်ပြည်နယ် ကူမင်းမြို့ကနေ မန္တလေး၊ ကျောက်ဖြူနဲ့ ရန်ကုန်တို့ကို ဆက်သွယ်မယ့်စီမံကိန်းလမ်းကြောင်းကြီးဟာ မြန်မာနိုင်ငံဖွံ့ဖြိုးတိုးတက်မှုအတွက် အရေးပါတဲ့ စီမံကိန်းကြီးတစ်ခုဖြစ်ပါတယ်။ ရှမ်းပြည်နယ် မြောက်ပိုင်းက နောင်ချို–ကျောက်မဲ–သီပေါ–လားရှိုး စတဲ့မြို့တွေဟာ ဒီလမ်းကြောင်းကြီးရဲ့ အစိတ်အပိုင်း တစ်ရပ်ပေါ်မှာ တည်ရှိနေကြပြီး အဲဒီမြို့တွေကို လူအင်အား၊ လက်နက်အင်အား စုဆောင်းပြီး တိုက်ခိုက်ထိန်းချုပ်ကြခြင်းက ဒေသခံပြည်သူတွေရဲ့ အကျိုးစီးပွားအရပ်ရပ်ကို ထိခိုက်ဆုံးရှုံးစေသလို ဒေသတည်ငြိမ်အေးချမ်းမှုကိုလည်း ပျက်စီးစေပါတယ်။ ဒုဿပြင် တရုတ်–မြန်မာ နှစ်နိုင်ငံ ချစ်ကြည်ရင်းနှီးမှုနဲ့ နှစ်နိုင်ငံအကျိုးစီးပွားကို ဖြစ်ထွန်းစေနိုင်မယ့် BRI စီမံကိန်းတွေ အကောင်အထည်ဖော်ဆောင်ရွက်မှုကိုလည်း နောင့်နှေးသွားစေပါတယ်။ ဒါကြောင့် ရှမ်း(မြောက်) ပြည်ထောင်စုလမ်းမကြီးနဲ့တကွ လမ်းမကြီးတစ်လျှောက်မှာရှိတဲ့ မြို့ရွာဒေသတွေအားလုံးဟာ ပြည်ထောင်စုကြီးရဲ့ အကျိုးစီးပွား၊ ပြည်ထောင်စုဖွားတိုင်းရင်းသားပြည်သူအားလုံးရဲ့ အကျိုးစီးပွား၊ နိုင်ငံသူ နိုင်ငံသားအားလုံးရဲ့ အကျိုးစီးပွားအတွက် တည်ငြိမ်အေးချမ်းနေစေဖို့နဲ့ တရားဥပဒေစိုးမိုးမှုအောက်မှာ ရှိနေဖို့ လိုပါတယ်။ တိုင်းရင်းသားလူမျိုးစုအမည်ခံထားတဲ့ မည်သည့် သူပုန်သူကန်၊ အင်အားစု၊ အုပ်စုတွေကမှ ပြန်ပေးဆွဲသလို တိုက်ခိုက်ထိန်းချုပ်ထားလို့မရပါဘူး။

၁၀၂۷ စစ်ဆင်ရေး ဒုတိယပိုင်းမှာ TNLA က နောင်ချိုကို တစ်မြို့လုံးဆိုသလို ထိန်းချုပ်နိုင်ခဲ့တယ်ဆိုပေမယ့် နောင်ချိုရဲ့တောင်ဘက် မိုင်အနည်းငယ်အကွာမှာရှိတဲ့ တောင်ခမ်းရွာအခြေစိုက် အမှတ် (၉၀၂) အမြောက်တပ်မဌာနချုပ်နဲ့ အမတ(၃၅၄) တို့ကိုတော့ မထိန်းချုပ်နိုင်ခဲ့ပါဘူး။ ဇွဲ၊ သတ္တိ၊ လက်ရုံးရည်၊ နှလုံးရည်အပြည့်နဲ့ ရက်ရှည်လများကြာတဲ့တိုင်အောင် အံ့မခန်းခုခံတွန်းလှန်ခဲ့ကြတဲ့ တောင်ခမ်းစစ်သည်သူရဲကောင်းတွေဟာ အခုချိန်မှာ သမိုင်းမော်ကွန်းရေးထိုးနိုင်ခဲ့ကြပါပြီ။ ပလောင်ခန်းတဲ့ တောင်ခမ်းလို့ ပြည်တွင်းမီဒီယာတွေက သြဘာပေးခဲ့ကြသလို ပြည်ထောင်စုကြီး တည်ငြိမ်အေးချမ်းမှုကို လိုလားတောင့်တကြတဲ့ ပြည်တွင်းက ပြည်သူတွေ၊ ဒေသခံတိုင်းရင်းသားတွေရဲ့ တစ်ခဲနက် ထောက်ခံအားပေးမှုနဲ့အတူ မြန်မာ့တပ်မတော်ဟာ တောင်ခမ်းကနေ အောင်မြေချဲ့နိုင်ခဲ့ပါတယ်။

ထောင်ထားတဲ့ ဖဲချပ်ကလေးတွေ တစ်ခုပြီး တစ်ခု လဲကျသွားတဲ့ကစားနည်းလိုပါပဲ၊ တောင်ခမ်းကစတဲ့ TNLA ရဲ့အရှုံးဟာ တားမရ ဆီးမရ ဖြစ်လာခဲ့သလို လက်အောက်ခံအဖြစ် မွေးမြူထားခဲ့တဲ့ ဗမာ PDF၊ ဓနု PDF တွေနဲ့လည်း အိုးစားကွဲစပြုတဲ့အသံတွေ ထွက်ပေါ်လာပါတယ်။ ၁၀၂۷ အစောပိုင်းအောင်ပွဲခံနေတဲ့ကာလမှာ စစ်ဝတ်စုံ စတိုင်ကျကျနဲ့ မြို့ပြရဲ့ လူသူကင်းမဲ့တဲ့လမ်းမတွေပေါ်မှာ ရှိုးထုတ်ဓာတ်ပုံရိုက်ခံခဲ့ကြတဲ့ TNLA နဲ့ PDF ထိပ်ပိုင်းခေါင်းဆောင်တွေရဲ့ပုံတွေဟာ ကြည့်လို့ကောင်းသလောက် နောင်ချိုအနီးတစ်ဝိုက်က တောထူတဲ့ လျှိုမြောင်တွေထဲမှာ

စာမျက်နှာ ၇ သို့ ❑

**"၁၀၂۷ စစ်ဆင်ရေးဒုတိယပိုင်းမှာ TNLA က နောင်ချိုကို တစ်မြို့လုံးဆိုသလို ထိန်းချုပ်နိုင်ခဲ့တယ်ဆိုပေမယ့် နောင်ချိုရဲ့တောင်ဘက် မိုင်အနည်းငယ်အကွာမှာရှိတဲ့ တောင်ခမ်းရွာအခြေစိုက် အမှတ် (၉၀၂) အမြောက်တပ်မဌာနချုပ်နဲ့ အမတ(၃၅၄) တို့ကိုတော့ မထိန်းချုပ်နိုင်ခဲ့ပါဘူး။ ဇွဲ၊ သတ္တိ၊ လက်ရုံးရည်၊ နှလုံးရည်အပြည့်နဲ့ ရက်ရှည်လများကြာတဲ့တိုင်အောင် အံ့မခန်းခုခံတွန်းလှန်ခဲ့ကြတဲ့ တောင်ခမ်းစစ်သည်သူရဲကောင်းတွေဟာ အခုချိန်မှာ သမိုင်းမော်ကွန်းရေးထိုးနိုင်ခဲ့ကြပါပြီ။ ပလောင်ခန်းတဲ့ တောင်ခမ်းလို့ ပြည်တွင်းမီဒီယာတွေက သြဘာပေးခဲ့ကြသလို ပြည်ထောင်စုကြီး တည်ငြိမ်အေးချမ်းမှုကို လိုလားတောင့်တကြတဲ့ ပြည်တွင်းက ပြည်သူတွေ၊ ဒေသခံတိုင်းရင်းသားတွေရဲ့ တစ်ခဲနက် ထောက်ခံအားပေးမှုနဲ့အတူ မြန်မာ့တပ်မတော်ဟာ တောင်ခမ်းကနေ အောင်မြေချဲ့နိုင်ခဲ့"**

❑ **စာမျက်နှာ ၆ မှ**

လူမသိသူမသိ စွန့်စပ်ခံလိုက်ရတဲ့ PDF လူငယ်တွေရဲ့ အသက်မဲ့ ခန္ဓာကိုယ်တွေအကြောင်းကိုတော့ သူတို့ဘက်ကလူတွေ ဘယ်သူကမှ ထုတ်ဖော်မပြောကြတော့ပါဘူး။ လက်ရှိအချိန်မှာတော့ တပ်မတော်က အကြမ်းဖက်သောင်းကျန်းသူ သူပုန်သူကန် နှိမ်နင်းရေးကို ပြတ်ပြတ်သားသား ဆောင်ရွက်လာချိန်ဖြစ်သလို အကြမ်းဖက်သောင်းကျန်းသူတွေရဲ့ ထိပ်ပိုင်းခေါင်းဆောင်တွေနဲ့ နောက်လိုက်တွေ အားလုံး သွေးလေချောက်ချားချိန်၊ သွေးရူးသွေးတန်းနဲ့ ကယောင်ကတမ်းတုန်လှုပ်စွာနဲ့ နေဝင်ဆည်းဆာကို မျှော်ကြည့်နေရချိန် ရောက်လာနေပါပြီ။

TNLA အကြမ်းဖက်သောင်းကျန်းသူတို့ တစ်နှစ်ကျော်ကြာအောင် ထိန်းချုပ်ထားခဲ့တဲ့ နောင်ချိုမြို့ကို တပ်မတော်စစ်ကြောင်းတွေက ၂၀၂၅ ခုနှစ် ဇူလိုင်လ ၁၆ ရက်နေ့ မွန်းတည့် ၁၂ နာရီလောက်မှာ အပြီးတိုင် ပြန်လည်သိမ်းပိုက်နိုင်ခဲ့ပါတယ်။ တပ်မတော်က နောင်ချိုကို ထိုးစစ်ဆင်နေတဲ့အချိန်အတွင်းမှာ TNLA က နောင်ချိုနဲ့ ကျောက်မဲကြား ဂုတ်တွင်းလမ်းပိုင်းကို ဇူလိုင်လ ၁၀ ရက် မနက်ပိုင်းမှာကတည်းက ပိတ်ထားခဲ့ပြီး ဇူလိုင်လ ၁၄ ရက်မှာ သူတို့ရဲ့ ဆုတ်ခွာထွက်ပြေးတဲ့လမ်းကြောင်းပေါ်က ဂုတ်တွင်းတံတားကို မိုင်းခွဲဖျက်ဆီးသွားခဲ့ပါတယ်။

အကြောင်းဆိုက်လာလို့ပြောရရင် TNLA နဲ့ သူ့ရဲ့နောက်လိုက် PDF အကြမ်းဖက်တွေ ဖောက်ခွဲဖျက်ဆီးလိုက်ကြတဲ့ ဂုတ်တွင်းတံတားဟာ NLD အစိုးရလက်ထက် ၂၀၁၉ ခုနှစ် သြဂုတ်လ ၁၅ ရက်မနက်ပိုင်းမှာ မြောက်သုံးကောင်ဖြစ်တဲ့ MNDAA ၊ TNLA နဲ့ AA ပူးပေါင်းသောင်းကျန်းအဖွဲ့က မိုင်းခွဲဖျက်ဆီးခဲ့လို့ ပျက်စီးသွားတဲ့တံတားကို ပြန်လည်ဆောက်ထားတဲ့ တံတားဖြစ်ပါတယ်။ အဲဒီတုန်းကလည်း ရှမ်းပြည်နယ်မြောက်ပိုင်း ပြည်ထောင်စုလမ်းမကြီး ငါးရက်ကြာ အဆက်အသွယ်ပြတ်သွားခဲ့ရပြီး တရုတ်-မြန်မာနယ်စပ်ကုန်သွယ်ရေးလည်း ယာယီရပ်ဆိုင်းသွားခဲ့ရပါတယ်။ အရှည်ပေ ၂၁၀ ရှိတဲ့ ဂုတ်တွင်းတံတားကို ယာယီသုံးလွှာနှစ်ထပ်ဘေလီတံတားထိုးပြီး သြဂုတ်လ ၂၀ ရက်ရောက်မှ ယာဉ်ငယ်တွေ ပြန်သွားနိုင်ခဲ့တာပါ။

ကိုယ်တိုင်တံတားတစ်စင်း မဆောက်ခဲ့ဖူးတဲ့ TNLA ဟာ တံတားတွေ ချိုးရတဲ့နေရာမှာတော့ ဝါသနာထုံပုံရပါတယ်။ ၁၀၂၇ စစ်ဆင်ရေး ပထမလှိုင်းဆိုတဲ့ကာလမှာလည်း မန္တလေး-လားရှိုး ပြည်ထောင်စုလမ်းမကြီးပေါ်က သီပေါမြို့မှာရှိတဲ့ စဉ့်အင်တံတားကို ဖောက်ခွဲဖျက်ဆီးခဲ့ပါတယ်။ စစ်ရေးအရ တပ်ရင်းတပ်ဖွဲ့တွေ သွားလာလို့ မရအောင်၊ ထောက်ပံ့ပို့ဆောင်လို့မရအောင် စသဖြင့် အကြောင်းပြခဲ့ပေမယ့် တကယ်တမ်း ဒုက္ခရောက်ခဲ့တာက ပြည်သူတွေသာ ဖြစ်ပါတယ်။ ဒေသခံပြည်သူတွေ စီးပွားရေး၊ လူမှုရေး၊ ကျန်းမာရေးအတွက် သွားရေးလာရေး အင်မတန်ခက်ခဲခဲ့ပြီး ယာယီတံတား ခနေ့ခနဲ့ပေါ်ကနေ ဖြတ်သန်းသွားနိုင်ဖို့ သောင်းဂဏန်းနဲ့ချီပြီး ငွေကြေးပေးဆောင်ခဲ့ကြရတာကို အဲဒီအချိန်တုန်းက လူမှုကွန်ရက်တွေပေါ်မှာ တွေ့ခဲ့ရပါတယ်။

TNLA အကြမ်းဖက်တို့ရဲ့ တံတားချိုးတဲ့ဝါသနာအထုံကတော့ လက်ကုန်ပါပဲလို့ ဆိုရလောက်အောင် ပြီးခဲ့တဲ့ သြဂုတ်လ ၂၄ ရက် နံနက်ပိုင်းမှာ ပေါ်ထွက်လာတဲ့ သတင်းကြောင့် အထိတ်တလန့်နဲ့ အံ့သြခဲ့ကြရပါတယ်။ ဟုတ်မှဟုတ်ရဲ့လား။ မိုက်မဲတယ်ဆိုရင်တောင် တကယ်ကို အဲဒီလောက် မိုက်မဲကြတာလား။ ကိုယ့်အမေအိမ်ကိုယ်ပြန်မီးနဲ့ရှို့သလိုမျိုး မိုက်မဲကြတာလား။ မြန်မာနိုင်ငံရဲ့ အထင်ကရအမှတ်အသားတစ်ခုဖြစ်တဲ့ ဂုတ်ထိပ်တံတားကြီးကို မိုင်းထောင်ဖောက်ခွဲ ဖျက်ဆီးလိုက်ကြသတဲ့။ မိုက်မဲမှုအတွက် ပြောစရာ စကားပင်မရှိတော့။ တံတားကြီးရဲ့ သက်တမ်းက ၁၂၅နှစ်ရှိပြီ။ သူ့ခေတ်သူ့အခါတုန်းက ကမ္ဘာပေါ်မှာ အကြီးဆုံး၊ အရှည်ဆုံးနဲ့ အံ့သြဖွယ်အကောင်းဆုံး။ သူ့ခေတ်သူ့အခါမှာ နည်းပညာအားဖြင့် အမြင့်ဆုံး။ ၁၉ ရာစုနှောင်းပိုင်းကာလ နယ်ချဲ့ဝါဒယှဉ်ပြိုင်မှုရဲ့ သမိုင်းဝင်သက်သေပြယုဂ်တစ်ခု။

> **“TNLA အကြမ်းဖက်တို့ရဲ့ တံတားချိုးတဲ့ဝါသနာအထုံကတော့ လက်ကုန်ပါပဲလို့ ဆိုရလောက်အောင် ပြီးခဲ့တဲ့ သြဂုတ်လ ၂၄ ရက် နံနက်ပိုင်းမှာ ပေါ်ထွက်လာတဲ့သတင်းကြောင့် အထိတ်တလန့်နဲ့ အံ့သြခဲ့ကြရပါတယ်။ ဟုတ်မှဟုတ်ရဲ့လား။ မိုက်မဲတယ်ဆိုရင်တောင် တကယ်ကို အဲဒီလောက် မိုက်မဲကြတာလား။ ကိုယ့်အမေအိမ်ကိုယ်ပြန်မီးနဲ့ရှို့သလိုမျိုး မိုက်မဲကြတာလား။ မြန်မာနိုင်ငံရဲ့ အထင်ကရအမှတ်အသားတစ်ခုဖြစ်တဲ့ ဂုတ်ထိပ်တံတားကြီးကို မိုင်းထောင်ဖောက်ခွဲ ဖျက်ဆီးလိုက်ကြသတဲ့။ မိုက်မဲမှုအတွက် ပြောစရာစကားပင်မရှိတော့။ တံတားကြီးရဲ့ သက်တမ်းက ၁၂၅နှစ်ရှိပြီ။ သူ့ခေတ်သူ့အခါတုန်းက ကမ္ဘာပေါ်မှာ အကြီးဆုံး၊ အရှည်ဆုံးနဲ့ အံ့သြဖွယ်အကောင်းဆုံး။ သူ့ခေတ်သူ့အခါမှာ နည်းပညာအားဖြင့် အမြင့်ဆုံး။ ၁၉ ရာစုနှောင်းပိုင်းကာလ နယ်ချဲ့ဝါဒယှဉ်ပြိုင်မှုရဲ့ သမိုင်းဝင်သက်သေပြယုဂ်တစ်ခု”**

ဇြိတိက်မှာ အိန္ဒိယကို သိမ်းပိုက်လိုက်နိုင်တာကြောင့် ကမ္ဘာပေါ်မှာ အချမ်းသာဆုံး၊ အကြွယ်ဝဆုံး ဖြစ်ခဲ့တဲ့ ဇြိတိန်ဟာ နောက်တစ်ဆင့်အနေနဲ့ တရုတ်နိုင်ငံကို လှမ်းမျှော်ပါတယ်။ အထူးသဖြင့် တရုတ်နိုင်ငံအတွင်းပိုင်းက ယူနန်၊ ဆီချွမ် စတဲ့ပြည်နယ်တွေဟာ ပါးစပ်ပြောစကားတွေအရ အင်္ဂလန်က ထုတ်လုပ်လိုက်တဲ့ကုန်ပစ္စည်းတွေအတွက်ကြီးမားတဲ့ဈေးကွက်ကောင်းတွေလို့ အထင်ရှိပြီး တရုတ်နိုင်ငံကို ဝင်ရောက်နိုင်မယ့် အတိုဆုံးလမ်းကြောင်းကို ရှာဖွေခဲ့ကြတာပါ။ ဇြိတိသျှတို့နဲ့အပြိုင် ပြင်သစ်ကလည်း ကြိုးပမ်းနေတာမို့လို့ တစ်နိုင်ငံနဲ့တစ်နိုင်ငံ အနိုင်မခံ အကျောမပေး ပြိုင်ဆိုင်ခဲ့ကြတာဖြစ်ပါတယ်။ ဇြိတိသျှတို့ မြန်မာနိုင်ငံကို သုံးကြိမ်စစ်ပြုပြီး သိမ်းပိုက်ရာမှာ အဓိကစေ့ဆော်မှုက မြန်မာနိုင်ငံရဲ့ ကျွန်းသစ်၊ ရေနံ၊ ဆန်စပါး၊ ကျောက်မျက်ရတနာ ဆိုတာတွေထက် တရုတ်နိုင်ငံစျေးကွက်ကို ပိုပြီး စူးစိုက်ခဲ့ကြတာဖြစ်ပါတယ်။

ဇြိတိသျှလက်အောက် မြန်မာတစ်နိုင်ငံလုံး ရောက်ပြီးတဲ့အခါ တရုတ်နိုင်ငံစျေးကွက်ဟာ သူတို့ထင်သလို မဟုတ်ဘူးဆိုတာကို နောက်ထပ်ရရှိတဲ့ အချက်အလက်တွေအရ သိလာရပြီး ဝိဝါဒတွေ ကွဲပြားနေတဲ့ကြားက မန္တလေး-လားရှိုး ရထားလမ်းကို ဖောက်လုပ်ခဲ့တာဖြစ်ပါတယ်။ အဓိကအကြောင်းရင်းကတော့ အဲဒီအချိန်မှာ ပြင်သစ်က ဗီယက်နမ်ကနေ ယူနန်ကိုပေါက်တဲ့ ရထားလမ်းဖောက်လုပ်နေပြီဖြစ်တာကြောင့် အကျောမခံချင်တာကြောင့်ပဲ ဖြစ်ပါတယ်။ ဒါကြောင့် မူလက မန္တလေး-လားရှိုး-ကွမ်းလုံကနေ တရုတ်နိုင်ငံအထိ ဖောက်ဖို့ရည်ရွယ်ခဲ့တဲ့ ရထားလမ်းကို ကိုလိုနီယန္တရားရဲ့ အုပ်ချုပ်ရေး၊ ကုန်သွယ်ရေး၊ စစ်ရေးတို့မှာ အသုံးပြုဖို့ရည်ရွယ်ချက်တွေနဲ့ လားရှိုးအထိပဲ ဖောက်လုပ်ခဲ့ပြီး ကျန်တဲ့ အပိုင်းတွေကို တိုင်းတာရေးလုပ်ငန်းတွေပဲ လုပ်ခဲ့တယ်လို့ သိရပါတယ်။

ဘာပဲဖြစ်ဖြစ် တောအထပ်ထပ်၊ တောင်အသွယ်သွယ်၊ လျှိုမြောင်စိမ့်စမ်း ချောက်ကမ်းပါးတွေကို ဖြတ်သန်းဖောက်ထွင်းပြီး ခက်ခက်ခဲခဲ တည်ဆောက်ခဲ့ကြရတဲ့ မန္တလေး-လားရှိုး ရထားလမ်းဟာ ကိုလိုနီခေတ်ရဲ့ အမွေအနှစ်တစ်ခုအဖြစ် ကျန်ရစ်ခဲ့သလို အဲဒီလမ်းပေါ်က ဂုတ်ထိပ်တံတားကြီးဟာလည်း ကိုလိုနီခေတ်သမိုင်းကို တခမ်းတနားပြောပြနေဆဲပါ။ လက်ရှိကာလမှာ ကားလမ်းတွေ ပိုမိုတိုးတက်ကောင်းမွန်လာပြီး မော်တော်ယာဉ်တွေကို ပိုမိုသုံးစွဲလာတာကြောင့် ရထားစီးခရီးသည်တွေ နည်းပါးလာခဲ့ပေမယ့် ရထားခေတ်ကုန်သွားတာ မဟုတ်ပါဘူး။ အထူးသဖြင့် နောင်ချို-ကျောက်မဲ-သီပေါဒေသတွေက သဘာဝအလှအပတွေ၊ ယဉ်ကျေးမှုအမွေအနှစ်တွေနဲ့ ဂုတ်ထိပ်တံတားကြီးလို အထင်ကရ အထိမ်းအမှတ်နေရာတွေရှိနေတာကြောင့် တည်ငြိမ်အေးချမ်းတဲ့ကာလတွေတုန်းက ပြည်တွင်း၊ ပြည်ပခရီးသွားတွေကို ဆွဲဆောင်နိုင်ဖို့ ကြိုးပမ်းခဲ့ကြတာတွေ အများအပြားရှိနေပါတယ်။ ခုချိန်ထိ ရင်သပ် ရှုမောဖွယ်ကောင်းလောက်အောင် လှပနေတဲ့ ဂုတ်ထိပ်မှာ TNLA နဲ့ PDF တို့ မြောက်ဘက်ထိပ်နဲ့ တောင်ဘက်ထိပ်တို့ကို ထိန်းချုပ်နေရာယူပြီး ဂုတ်ထိပ်နောက်ခံနဲ့ အလှဓာတ်ပုံတွေ ရိုက်ခဲ့ကြသေးတာ၊ ဘာပဲဖြစ်ဖြစ် ဂုတ်ထိပ်ကို တန်ဖိုးထားခဲ့ကြဖို့ ကောင်းပါတယ်။

ခုတော့ ကျော်မကောင်း၊ ကြားမကောင်းလို့ ဆိုရလောက်အောင် TNLA အကြမ်းဖက်လူဆိုးလူမိုက်တို့က ဂုတ်ထိပ်ကို ဖျက်ဆီးလိုက်ကြပြီ။ နိုင်ငံပိုင်သတင်းစာမှာပါတဲ့သတင်းအရ “TNLA လက်နက်ကိုင်အကြမ်းဖက် သောင်းကျန်းသူများ အနေဖြင့် ဆုတ်ခွာထွက်ပြေးစဉ် ယနေ့ (သြဂုတ် ၂၄ ရက်) နံနက်ပိုင်းတွင် မြန်မာနိုင်ငံ၏ အထင်ကရ အမှတ်အသားနှင့် ကမ္ဘာ့အံ့ဖွယ်စာရင်းဝင် ဂုတ်ထိပ်တံတားအား ယုတ်မာရိုင်းစိုင်းစွာ မိုင်းထောင်ဖောက်ခွဲ ဖျက်ဆီးခဲ့သောကြောင့် ကျောက်မဲမြို့ဘက်အခြမ်း တံတားတိုင်အမှတ် (P–16) နှင့် ကမ်းကပ်ခုံ (AB–2) နေရာတို့အကြား ပေ ၆၀ အရှည်ရှိ တံတားသံပေါင်နေရာနှင့် တံတား၏ကမ်းကပ်ခုံ (AB–2) တို့ ပျက်စီးခဲ့ရသည်။”လို့ သိရပါတယ်။ တံတားဖျက်ဆီးခြင်းနဲ့ ပတ်သက်လို့ TNLA တို့မှာ ဆင်ခြေပေးစရာ အကြောင်း သိပ်မရှိ။ ယခုလက်ရှိမှာ တပ်မတော်ရဲ့ ထိုးစစ်က နောင်ချိုကို ကျော်လွန်ခဲ့ပြီဖြစ်ပါတယ်။

နောင်ချိုဟာ ပြာပုံထဲက ဖီးနစ်ငှက်လို လူးလွန့်နိုးထလာနေပါပြီ။ နောင်ချိုနဲ့ ဝန်းကျင်ကျေးရွာတွေဆီက စာသင်ကျောင်းတွေမှာ ပြည်ထောင်စုမြန်မာနိုင်ငံတော်အလံတို့ တလူလူလွင့်ထူခဲ့ပြီ။ ဤနိုင်ငံ ဤရေ ဤမြေသည် ပြည်ထောင်စုဖွား နိုင်ငံသူနိုင်ငံသားအားလုံး၏ ရေမြေဖြစ်သည်လို့ ပြဆိုနေခဲ့ပါပြီ။ ကျောင်းသူ ကျောင်းသား ကလေးငယ်တွေရဲ့ စာအံသံတွေလည်း နောင်ချိုဒေသရဲ့ လေထုထဲမှာ လွင့်ပျံနေခဲ့ပြီဖြစ်ပါတယ်။ နောင်ချိုသူ နောင်ချိုသား ဒေသခံပြည်သူတွေရဲ့ စီးပွားရေး၊ လူမှုရေး၊ ကျန်းမာရေး၊ ပညာရေး အစစအရာရာတို့ ပုံမှန်အတိုင်း လည်ပတ်လာနိုင်စေဖို့ တစ်နေ့ပြီး တစ်နေ့ လုံးပန်းနေကြပြီလည်း ဖြစ်ပါတယ်။

TNLAနဲ့အပေါင်းအပါအကြမ်းဖက်သောင်းကျန်းသူတွေအနေနဲ့ စစ်ရေးအရလို့ပဲဆိုဆို ဘယ်လိုအကြောင်းပြချက်တွေပဲပေးပေး ဂုတ်ထိပ်တံတား၊ ဂုတ်တွင်းတံတား ဘယ်လိုပဲဖျက်ဆီးသည်ဖြစ်စေ၊ တားဆီးသည်ဖြစ်စေ နေဝင်ချိန်ဟာ နီးသည်ထက်နီးလာခဲ့ပြီဖြစ်ပါတယ်။ ဂုတ်ထိပ်တံတားကို ဆင်ခြင်တုံတရားနဲ့ အသိဉာဏ်နည်းပါးစွာ မိုင်းထောင်ဖောက်ခွဲ ဖျက်ဆီးခဲ့ခြင်းက ဇြိမ်သက်နှုတ်ဆိတ်နေတတ်တဲ့ အများစုသော ပြည်သူလူထုကြီးကိုပါ လှုပ်နှိုးလိုက်သလိုပါပဲ။ ပြည်သူလူထုကြီးရဲ့ ကန့်ကွက်ရှုတ်ချသံတွေ ထွက်ပေါ်လာစေပါတယ်။ ဒီလိုမိုက်မဲတဲ့လုပ်ရပ်ကို ရမ်းရမ်းကားကားလုပ်ခဲ့တဲ့ အကြမ်းဖက်အဖွဲ့ အစည်းကိုလည်း ပြတ်ပြတ်သားသား၊ ပြင်းပြင်းထန်ထန် တုံ့ပြန်ဆောင်ရွက်ဖို့လည်း တောင်းဆိုနေကြပါတယ်။

**ဒီထက်မကဆိုရရင် ပြီးခဲ့တဲ့နှစ်များအတွင်း တိုင်းရင်းသားအမည်ခံထားတဲ့ အကြမ်းဖက် လက်နက်ကိုင်သောင်းကျန်းသူတွေနဲ့ PDF အမည်ခံ အကြမ်းဖက်အဖွဲ့တွေဟာ သူတို့ရဲ့သရုပ်သကန် အစစ်အမှန်ကို ထုတ်ဖော်ပြသလာကြပါတယ်။ သူတို့ရဲ့ ရိုင်းစိုင်းမှု၊ ရက်စက်မှု၊ ယုတ်မာမှု၊ ကြမ်းတမ်းမှုတွေဟာ မဖုံးနိုင် မဖိနိုင်အောင် ထွက်ပေါ်လာကြပြီး သူတို့အဖွဲ့တွေကြားက သပ္ပတ်အူ အရှုပ်အထွေးတွေ၊ လူမဆန်တဲ့လုပ်ရပ်တွေ စတာတွေကို သူတို့အဖွဲ့ဝင်တွေ ကိုယ်တိုင် ထုတ်ဖော်ပြောကြားလာကြတာတွေကိုလည်း မကြားချင်၊ မမြင်ချင်တစ်ဆုံး ကြားကြရ၊ မြင်ကြရပါတယ်။ ဒါတွေဟာ ပျက်စီးခြင်းရဲ့ အဖွင့် နိဒါန်းတွေလို့ ဆိုနိုင်ပါတယ်။**

**အခုလည်း TNLA ရဲ့ မဆင်မခြင်လုပ်ရပ်က ချုပ်ငြိမ်းခါနီး မီးတောက်ကလေး နောက်ဆုံးတောက်လိုက်ခြင်းလားလို့ စဉ်းစားဆင်ခြင်စရာပါ**

> **“ဒီထက်မကဆိုရရင် ပြီးခဲ့တဲ့နှစ်များအတွင်း တိုင်းရင်းသားအမည်ခံထားတဲ့ အကြမ်းဖက် လက်နက်ကိုင်သောင်းကျန်းသူတွေနဲ့ PDF အမည်ခံ အကြမ်းဖက်အဖွဲ့တွေဟာ သူတို့ရဲ့သရုပ်သကန် အစစ်အမှန်ကို ထုတ်ဖော်ပြသလာကြပါတယ်။ သူတို့ရဲ့ ရိုင်းစိုင်းမှု၊ ရက်စက်မှု၊ ယုတ်မာမှု၊ ကြမ်းတမ်းမှုတွေဟာ မဖုံးနိုင် မဖိနိုင်အောင် ထွက်ပေါ်လာကြပြီး သူတို့အဖွဲ့တွေကြားက သပ္ပတ်အူ အရှုပ်အထွေးတွေ၊ လူမဆန်တဲ့လုပ်ရပ်တွေ စတာတွေကို သူတို့အဖွဲ့ဝင်တွေ ကိုယ်တိုင် ထုတ်ဖော်ပြောကြားလာကြတာတွေကိုလည်း မကြားချင်၊ မမြင်ချင်တစ်ဆုံး ကြားကြရ၊ မြင်ကြရပါတယ်။ ဒါတွေဟာ ပျက်စီးခြင်းရဲ့ အဖွင့် နိဒါန်းတွေလို့ ဆိုနိုင်ပါတယ်။**
>
> **အခုလည်း TNLA ရဲ့ မဆင်မခြင်လုပ်ရပ်က ချုပ်ငြိမ်းခါနီး မီးတောက်ကလေး နောက်ဆုံးတောက်လိုက်ခြင်းလားလို့ စဉ်းစားဆင်ခြင်စရာပါ”**

။

# ပြည်ထောင်စုရွေးကောက်ပွဲကော်မရှင်နှင့် နိုင်ငံရေးပါတီများတွေ့ဆုံ

**နေပြည်တော် သြဂုတ် ၂၆**

ပြည်ထောင်စု ရွေးကောက်ပွဲကော်မရှင်နှင့် မှတ်ပုံတင်ခွင့်ပြုပြီးသောနိုင်ငံရေးပါတီများ တွေ့ဆုံပွဲအခမ်းအနားကို ယနေ့နံနက် ၉ နာရီတွင် ပြည်ထောင်စုရွေးကောက်ပွဲ ကော်မရှင်ရုံးအစည်းအဝေးခန်းမ၌ ကျင်းပသည်။

အခမ်းအနားတွင် ပြည်ထောင်စုရွေးကောက်ပွဲ ကော်မရှင်ဥက္ကဋ္ဌဦးသန်းစိုးက နိုင်ငံရေးပါတီများ မှတ်ပုံတင်ခြင်းဥပဒေ၊ နည်းဥပဒေများနှင့်အညီ လျှောက်ထားခဲ့သည့် နိုင်ငံရေးပါတီများအနက် နိုင်ငံရေးပါတီ ၆၁ ပါတီကို မှတ်ပုံတင်ခွင့်ပြုခဲ့ပြီး ဖြစ်ပါကြောင်း၊ ပြည်ထောင်စု တစ်ဝန်းလုံးတွင် စည်းရုံးမည့်ပါတီ ကိုးပါတီနှင့် တိုင်းဒေသကြီးနှင့် ပြည်နယ်တစ်ခု အတွင်း၌သာ စည်းရုံးမည့်ပါတီ ၅၂ ပါတီ ဖြစ်ပါကြောင်း၊ ဥပဒေနှင့်အညီ လျှောက်ထားသော နိုင်ငံရေးပါတီအားလုံး စိစစ်ခွင့်ပြုပြီးဖြစ်ပါကြောင်း။

နိုင်ငံရေး ပါတီများအနေဖြင့် လွတ်တော် ကိုယ်စားလှယ်လောင်းအမည်စာရင်း တင်သွင်းခြင်းကို ဆောင်ရွက်ရာတွင် ဥပဒေနှင့်အညီ သတ်မှတ်ထားသည့် မဲဆန္ဒနယ်အရေအတွက်၊ သတ်မှတ်ထားသည့် အရည်အချင်းများနှင့် ကိုက်ညီရန် လိုအပ်ကြောင်း၊ ကိုယ်စားလှယ်လောင်းအမည်စာရင်း တင်သွင်းရာတွင် ပညာအရည်အချင်း သတ်မှတ်ချက်ဖြစ်သည့် အခြေခံပညာ အထက်တန်းဆင့် ပြီးမြောက်သူများ ဖြစ်ရမည့်အချက်ကို သတိမူကြစေလိုကြောင်း၊ နောင်လာမည့် ရွေးကောက်ပွဲများတွင် ကိုယ်စားလှယ်လောင်းများသည် အစိုးရအသိအမှတ်ပြု တက္ကသိုလ်၊ ကောလိပ်တစ်ခုခုမှ ဘွဲ့ရသူများ ဖြစ်ရမည်ဖြစ်၍ နိုင်ငံရေး ပါတီများအနေဖြင့် ယခုကပင်စ၍ စီစဉ်ထားရန် ဖြစ်ကြောင်း၊ ပြည်သူအားကိုးရပြီး နိုင်ငံကိုအကျိုးပြုမည့် ကိုယ်စားလှယ်လောင်းများကို ရွေးချယ်တင်သွင်းကြရန် တိုက်တွန်းလိုကြောင်း။

ယာယီနေရပ် စွန့်ခွာလာရသူများအပါအဝင် ပြည်တွင်း၊ ပြည်ပကြိုတင် မဲပေးမည့်သူများသည် ပုံစံ(၁၅)ဖြင့် တောင်းဆိုမဲပေးရမည်ဖြစ်ကြောင်း၊ ရောက်ရှိရာ နေရပ်တွင် မဲပေးလိုပါက အနည်းဆုံး ရက်ပေါင်း ၁၈၀ ထက်မနည်း နေထိုင်ပြီးပါက ထောက်ခံချက်ဖြင့် မဲပေးခွင့်ရရှိရေး ဆောင်ရွက်ထားပါကြောင်း။

ရွေးကောက်ပွဲ စနစ်နှင့် စပ်လျဉ်း၍ ပြည်သူ့လွတ်တော် အတွက် မဲအများဆုံးရသူ အနိုင်ယူစနစ် (FPTP) ကို ကျင့်သုံးဆောင်ရွက်သွားမည်ဖြစ်ပြီး အမျိုးသားလွတ်တော်နှင့် တိုင်းဒေသကြီးလွတ်တော် သို့မဟုတ် ပြည်နယ်လွတ်တော်အတွက်မူ ရောနှောထားသော ကိုယ်စားလှယ် အချိုးကျစနစ် (MMP)ကို ကျင့်သုံးဆောင်ရွက်သွားမည်ဖြစ်ကြောင်း၊ အီလက်ထရောနစ် မဲပေးစက်သုံးပြီး မဲဆန္ဒရှင်ပြည်သူများ၏ ဆန္ဒမဲတစ်မဲသည် ကိုယ်စားလှယ်လောင်းကိုသာမက ပါတီကိုပါ မဲပေးသည့်ပုံစံဖြင့် ဆောင်ရွက်သွားမည်ဖြစ်ပါကြောင်း၊ နိုင်ငံရေးပါတီများအနေဖြင့် PR မဲဆန္ဒနယ်များအတွက် ကိုယ်စားလှယ်လောင်းများကို ဦးစားပေး အစီအစဉ်ဖြင့် ကော်မရှင်သို့ တင်သွင်းပေးရမည်ဖြစ်ပါကြောင်း၊ မဲဆွယ်စည်းရုံးရေး ဆောင်ရွက်မှုအနေဖြင့် FPTP ကိုယ်စားလှယ်လောင်းများနည်းတူ PR ကိုယ်စားလှယ်လောင်းများသည်လည်း မဲဆွယ်စည်းရုံး ဆောင်ရွက်နိုင်မည်ဖြစ်ပါကြောင်း။

ရွေးကောက်ပွဲ အောင်မြင်စွာ ကျင်းပနိုင်ရေးအတွက် ပါတီစုံဒီမိုကရေစီ အထွေထွေရွေးကောက်ပွဲများကို နောင့်ယှက်ဟန့်တား ဖျက်ဆီးခြင်းမှ ကာကွယ်ပေးရေး ဥပဒေကို ပြဋ္ဌာန်းပြီး ရွေးကောက်ပွဲလုပ်ငန်းများ ဆောင်ရွက်ရာတွင်လည်းကောင်း၊ ရွေးကောက်ပွဲ ပါဝင်ယှဉ်ပြိုင်ကြမည့် နိုင်ငံရေးပါတီများနှင့် မဲဆန္ဒရှင်ပြည်သူများ အတွက်လည်းကောင်း လုံခြုံရေး အရ အကာအကွယ်ပေးနိုင်ရန် ဆောင်ရွက် ပေးထားပါကြောင်း၊ ကော်မရှင်အနေဖြင့် ဥပဒေနှင့် အညီ လွတ်လပ်ပြီး တရားမျှတသည့် ရွေးကောက်ပွဲဖြစ်အောင် သန့်ဌာန်ထား ဆောင်ရွက်သွားမည်ဖြစ်ပြီး နိုင်ငံရေးပါတီများ အနေနှင့် အတူလက်တွဲပြီး ရွေးကောက်ပွဲ အောင်မြင်စွာ ကျင်းပနိုင်ရေးအတွက် ဝိုင်းဝန်းကြိုးပမ်း ဆောင်ရွက်ကြရန် ပြောကြားသည်။

**ဖြည့်စွက်မှာကြား**

ယင်းနောက် အခမ်းအနားသို့ တက်ရောက်လာသည့် နိုင်ငံရေးပါတီများမှ တာဝန်ရှိသူများက ရွေးကောက်ပွဲဆိုင်ရာကိစ္စရပ်များ၊ နိုင်ငံရေးပါတီဆိုင်ရာကိစ္စရပ်များနှင့်စပ်လျဉ်း၍ ဆွေးနွေးတင်ပြကြပြီး တင်ပြချက်များအပေါ် ပြည်ထောင်စု ရွေးကောက်ပွဲ ကော်မရှင်အဖွဲ့ဝင်များ၊ ပြည်ထဲရေးဝန်ကြီးဌာန၊ အထွေထွေအုပ်ချုပ်ရေးဦးစီးဌာနနှင့် လူဝင်မှုကြီးကြပ်ရေးနှင့် ပြည်သူ့အင်အားဝန်ကြီးဌာန တာဝန်ရှိသူများက ပြန်လည်ရှင်းလင်း ဆွေးနွေးကြသည်။ ထို့နောက် ပြည်ထောင်စု ရွေးကောက် ပွဲကော်မရှင်ဥက္ကဋ္ဌက လိုအပ်သည်များ ဖြည့်စွက်မှာကြားကာ နိဂုံးချုပ်အမှာစကား ပြောကြား၍ အခမ်းအနားကို ရုပ်သိမ်းလိုက်သည်။

အဆိုပါ အခမ်းအနားသို့ ပြည်ထောင်စု ရွေးကောက်ပွဲ ကော်မရှင်ရုံးမှ တာဝန်ရှိသူများ၊ နိုင်ငံရေးပါတီ ၆၁ ပါတီမှ ဥက္ကဋ္ဌများ၊ ခေါင်းဆောင်များနှင့် တာဝန်ရှိသူများ တက်ရောက်ခဲ့ကြောင်း သိရသည်။

**သတင်းစဉ်**

# ပြည်ထောင်စုဝန်ကြီးဦးသန်းဆွေ မြန်မာသံရုံး၊ မြန်မာအမြဲတမ်းကိုယ်စားလှယ်အဖွဲ့ရုံးနှင့် မြန်မာကောင်စစ်ဝန်ချုပ်ရုံးများသို့ သွားရောက်တာဝန်ထမ်းဆောင်ကြမည့် အရာထမ်း၊အမှုထမ်းများအားတွေ့ဆုံအမှာစကားပြောကြား

**နေပြည်တော် သြဂုတ် ၂၆**

ပြည်ပရှိမြန်မာသံရုံး၊ မြန်မာအမြဲတမ်းကိုယ်စားလှယ်အဖွဲ့ရုံးနှင့် မြန်မာကောင်စစ်ဝန်ချုပ်ရုံးများသို့ သွားရောက်တာဝန်ထမ်းဆောင်ကြမည့် အရာထမ်း၊ အမှုထမ်းများကို ယနေ့မွန်းလွဲပိုင်းတွင် နိုင်ငံခြားရေးဝန်ကြီးဌာန စတုရဂ်ဗလခန်းမ၌ ပြည်ထောင်စုဝန်ကြီး ဦးသန်းဆွေက တွေ့ဆုံအမှာစကားပြောကြားသည်။

တွေ့ဆုံပွဲသို့ ဒုတိယဝန်ကြီး ဦးကိုကိုကျော်နှင့် ဦးနိုင်မင်းကျော်၊ အမြဲတမ်းအတွင်းဝန်၊ တာဝန်ရှိသူများနှင့် ပြည်ပသို့ သွားရောက်တာဝန်ထမ်းဆောင်ကြမည့် အရာထမ်း၊ အမှုထမ်းများတက်ရောက်ကြသည်။

ဦးစွာ သံရုံး၊ အဖွဲ့ရုံးနှင့် ကောင်စစ်ဝန်ချုပ်ရုံးများတွင် သွားရောက်တာဝန်ထမ်းဆောင်ကြမည့် အရာထမ်းများနှင့် အမှုထမ်းများက သွားရောက်တာဝန်ထမ်းဆောင်ခဲ့သည့် နိုင်ငံများ၊ ယခုသွားရောက်တာဝန်ထမ်းဆောင်ရမည့်နိုင်ငံများကို မိတ်ဆက်တင်ပြကြသည်။

ထို့နောက် ပြည်ထောင်စုဝန်ကြီး ဦးသန်းဆွေက ပြည်ပသို့ သွားရောက်တာဝန်ထမ်းဆောင်ကြမည့် အရာထမ်း၊ အမှုထမ်းများအား ရွေးချယ်စေလွှတ်ခြင်းခံရမှုအပေါ် ဝမ်းသာဂုဏ်ယူကြောင်း၊ သံတမန်ဝန်ထမ်းတစ်ဦးအနေဖြင့် မိမိနိုင်ငံတော်အပေါ် သစ္စာရှိရန် အထူးမှာကြားလိုကြောင်း၊ ဒို့တာဝန်အရေးသုံးပါးအား အစဉ်အလေးထား၍ တာဝန်ထမ်းဆောင်ကြရန်လိုအပ်ကြောင်း၊ ထမ်းဆောင်ရမည့်တာဝန်များကို မိမိတို့၏အသက်နှင့်ထပ်တူ အလေးထားဆောင်ရွက်ကြစေလိုကြောင်း၊ သံတမန်တစ်ဦး၏ အရည်အသွေး၊ အရည်အချင်းများနှင့် ပြည့်စုံပြီး ဆင်ခြင်တုံတရားရှိရှိ ဆောင်ရွက်ကြရမည်ဖြစ်ကြောင်း၊ Good Listener ကောင်းတစ်ယောက်ဖြစ်မှ သာလျှင် လေ့လာသင်ယူနိုင်ပြီး အကျိုးရှိစွာ ပြန်လည်အသုံးချဆောင်ရွက်နိုင်မည်ဖြစ်ကြောင်း။

အဓိကဘာသာစကားဖြစ်သည့် အင်္ဂလိပ်ဘာသာစကားကို ကောင်းမွန်စွာပြောဆိုနိုင်မှသာ လျှင် မိမိအား အရေးကြီးသောလုပ်ငန်းတာဝန်များကို ပေးအပ်လာပါက မိမိအနေဖြင့် တိုက်ရိုက်ဆက်သွယ်ပြောဆို ဆက်ဆံနိုင်မည်ဖြစ်ကြောင်း၊ သုံးနှစ်တာကာလအတွင်း သွားရောက်တာဝန်ထမ်းဆောင်မည့် နိုင်ငံ၏ ဘာသာစကားအပြင် အခြားဘာသာစကားများကိုလည်း တတ်မြောက်နိုင်ရေး ကြိုးစားလေ့လာသင်ယူစေလိုကြောင်း၊ ယခင်ကကြုံတွေ့ခဲ့ရသည့် ပြဿနာရပ်များကို လေ့လာသင်ယူကာ ကိုယ်ပိုင်အကြံဉာဏ်ဖြင့်ဖြေရှင်းနိုင်ရေး Problem Solving Skill ရှိရန်လိုအပ်ကြောင်း၊ ပြဿနာများကိုဖြေရှင်းရာတွင် စိတ်ဝင်စားမှုရှိပြီး ပိုမိုကောင်းမွန်သောနည်းလမ်းများကိုလည်း စဉ်းစားထားရန်အရေးကြီးကြောင်း၊ တစ်ဦးနှင့်တစ်ဦး အကျိုးစီးပွားထိခိုက်စေမည့် ကိစ္စရပ်များကို ရှောင်ရှားစေလိုကြောင်း။

သံတမန်ဆိုသည်မှာ နိုင်ငံကို ကိုယ်စားပြု၍ မိမိနိုင်ငံ၏အကျိုးစီးပွားနှင့် ဂုဏ်သိက္ခာကို ဖော်ဆောင်ကြရခြင်းဖြစ်ကြောင်း၊ လူအင်အားအနည်းဆုံးဖြင့် ကြီးမားသည့်တာဝန်ကို ထမ်းဆောင်ရခြင်းဖြစ်၍ တစ်ဦးနှင့်တစ်ဦး ချစ်ခင်စည်းလုံးစွာ ဆောင်ရွက်ကြစေလိုကြောင်း၊ အထူးသဖြင့်ကျန်းမာရေးကို အထူးဂရုစိုက်ရန်မှာကြားလိုကြောင်း၊ နိုင်ငံသိက္ခာကျစေမည့်ကိစ္စရပ်များကို မလုပ်ရန်လိုအပ်ကြောင်း၊ ယနေ့ခေတ်တွင် ပညာရပ်များကိုလေ့လာနိုင်သည့် အခွင့်အရေးများစွာရှိသည့်အတွက် ကြိုးစားသင်ယူကြစေလိုကြောင်း၊ သွားရောက်တာဝန်ထမ်းဆောင်မည့် နိုင်ငံ၏ကောင်းမွန်သော အမှုအကျင့်၊ အလေ့အထများကိုလည်း လေ့လာဆည်းပူးနိုင်ပြီး အသုံးချတတ်ရန်လိုအပ်ကြောင်း၊ ကိုယ်ကျင့်တရားကောင်းမွန်ပြီး ကိုယ်ရည်ကိုယ်သွေးကောင်းမွန်အောင်၊ ထက်မြက်အောင်၊ ဂုဏ်သိက္ခာရှိအောင်၊ တစ်ဆင့်ထက်တစ်ဆင့် ပိုမိုမြင့်မားလာစေအောင် ကြိုးစားနေကြရမည်ဖြစ်ပြီး မိမိတို့၏ Capacity ကို အမြဲမြှင့်တင်နေရန်ဖြစ်ကြောင်း၊ ထိုမှတစ်ဆင့် အောင်မြင်မှုများရရှိကြသည်ကိုသာ မြင်တွေ့လိုကြောင်း၊ ဝန်ထမ်းများ အနေဖြင့် နိုင်ငံ့တာဝန်များကို အောင်မြင်စွာ ထမ်းဆောင်နိုင်ကြပါစေကြောင်း ပြောကြားပြီး အခမ်းအနားကို ရုပ်သိမ်းလိုက်သည်။

**သတင်းစဉ်**

# နှစ်ပေါင်း ၁၂၅ နှစ်သက်တမ်းရှိ ကမ္ဘာကျော် ဂုတ်ထိပ်မီးရထားလမ်းတံတားအား TNLA အကြမ်းဖက်သောင်းကျန်းသူများက မိုင်းထောင်ဖောက်ခွဲဖျက်ဆီးခဲ့မှုအပေါ် အဖွဲ့အစည်းအသီးသီးက ပြင်းထန်စွာကန့်ကွက်ရှုတ်ချကြောင်း သဘောထားထုတ်ပြန်ချက်များ ထပ်မံထုတ်ပြန်

**နေပြည်တော် သြဂုတ် ၂၆**

ရှမ်းပြည်နယ်(မြောက်ပိုင်း) နောင်ချိုမြို့နှင့် ကျောက်မဲမြို့ကို ဆက်သွယ်ထားပြီး မန္တလေး-လားရှိုး ရထားလမ်းပေါ်၌တည်ရှိသည့် နှစ်ပေါင်း ၁၂၅ နှစ်သက်တမ်းရှိ ကမ္ဘာကျော် ဂုတ်ထိပ်မီးရထားလမ်းတံတားအား TNLA အကြမ်းဖက်သောင်းကျန်းသူများက စစ်ရေးနှင့်သက်ဆိုင်ခြင်းမရှိဘဲ ဆင်ခြင်တုံတရားကင်းမဲ့စွာ မိုင်းထောင်ဖောက်ခွဲဖျက်ဆီးခဲ့မှုအပေါ် ပြည်သူလူထုတစ်ရပ်လုံးက လုံးဝလက်ခံနိုင်ခြင်းမရှိဘဲ ကန့်ကွက်ရှုတ်ချလျက်ရှိသည့်အပြင် အဖွဲ့အစည်းအသီးသီးကလည်း အဆိုပါအကြမ်းဖက်လုပ်ရပ်အပေါ် ပြင်းထန်စွာကန့်ကွက်ရှုတ်ချကြောင်း သဘောထားထုတ်ပြန်ချက်များကို သြဂုတ် ၂၅ ရက်မှစ၍ ထုတ်ပြန်ခဲ့ကြသည်။

ယနေ့တွင်လည်း မြန်မာ-အိန္ဒိယအပြည်ပြည်ဆိုင်ရာစီးပွားရေးလုပ်ငန်းရှင်များ အသင်းချုပ်၊ မြန်မာ-အိန္ဒိယချစ်ကြည်ရေးနှင့် ဖွံ့ဖြိုးတိုးတက်ရေးအသင်း၊ မြန်မာ့ငြိမ်းချမ်းရေးနှင့် ဆင်းရဲနွမ်းပါးမှုလျော့ပါးရေးအဖွဲ့တို့က TNLA အကြမ်းဖက်သောင်းကျန်းသူများ၏ အဆိုပါအကြမ်းဖက်လုပ်ရပ်အပေါ် ပြင်းထန်စွာ ကန့်ကွက်ရှုတ်ချကြောင်း ထုတ်ပြန်ချက်များ ထပ်မံထုတ်ပြန်ကြသည်။ အဆိုပါထုတ်ပြန်ချက်များတွင် အများပြည်သူခရီးသွားလာရေးနှင့် ကုန်သည်များ ကူးသန်းရောင်းဝယ်ဖောက်ကားရေးအတွက် အရေးပါပြီး ခေတ်အဆက်ဆက်ထင်ရှားကျော်ကြားခဲ့သည့် သမိုင်းဝင်အထင်ကရ တံတားကြီးအား စစ်ရေးပစ်မှတ်မဟုတ်ဘဲ ရက်စက်ယုတ်မာစွာ မိုင်းထောင်ဖျက်ဆီးခဲ့ကြသည့် TNLA အကြမ်းဖက်သောင်းကျန်းသူများ၏ မိုက်မဲမှားယွင်းသောလုပ်ရပ်အား မြန်မာနိုင်ငံသူ၊ နိုင်ငံသားများ၊ ငြိမ်းချမ်းရေးကိုလိုလားသော တိုင်းရင်းသားညီအစ်ကိုမောင်နှမများနှင့်ထပ်တူ ပြင်းထန်စွာ ကန့်ကွက်ရှုတ်ချကြောင်း ဖော်ပြထားကြသည်။

ကမ္ဘာကျော်ဂုတ်ထိပ်တံတားကြီးသည် မြန်မာနိုင်ငံ၏ အမြင့်ဆုံးနှင့် ကမ္ဘာပေါ်တွင် ဒုတိယအမြင့်ဆုံးတံတား၊ ကမ္ဘာ့အကြီးဆုံး မီးရထားသံလမ်းတံတားဖြစ်ပြီး အဆိုပါဂုတ်ထိပ်တံတားအား TNLA အကြမ်းဖက်သောင်းကျန်းသူများက သြဂုတ် ၂၄ ရက် နံနက်ပိုင်းတွင် မိုင်းထောင်ဖောက်ခွဲဖျက်ဆီးခဲ့သဖြင့် ကျောက်မဲမြို့ဘက်ခြမ်း၊ တံတားတိုင်အမှတ် (P-16)နှင့် ကမ်းကပ်ခုံ(AB-2)နေရာတို့အကြား ပေ ၆၀ အရှည်ရှိ တံတားသံပေါင်နေရာနှင့် တံတား၏ ကမ်းကပ်ခုံ(AB-2)တို့ ပျက်စီးသွားခဲ့ရခြင်းဖြစ်ကြောင်း သိရသည်။ **သတင်းစဉ်**

## မြန်မာ-အိန္ဒိယ အပြည်ပြည်ဆိုင်ရာ စီးပွားရေးလုပ်ငန်းရှင်များအသင်းချုပ်၏ သဘောထားထုတ်ပြန်ချက်

TNLA အကြမ်းဖက်သောင်းကျန်းသူများက ရှမ်းပြည်နယ်(မြောက်ပိုင်း) အတွင်း ထင်ရှားကျော်ကြားပြီး ပြည်တွင်း/ပြည်ပခရီးသွားပြည်သူများ အများအပြားလာရောက်ကြည့်ရှုလေ့လာကြပြီး မန္တလေး-လားရှိုးရထားလမ်းပေါ်တွင်တည်ရှိသည့် ဂုတ်ထိပ်တံတားအား သြဂုတ် ၂၄ ရက် နံနက်ပိုင်းတွင် မိုင်းထောင်ဖောက်ခွဲခဲ့ကြောင်း သိရှိရသည်။

အဆိုပါ ဂုတ်ထိပ်တံတားသည် နှစ်ပေါင်း ၁၂၅ နှစ် သက်တမ်းရှိပြီး မြန်မာပြည်၏အမြင့်ဆုံးနှင့် ကမ္ဘာပေါ်တွင် ဒုတိယအမြင့်ဆုံးတံတား၊ ကမ္ဘာ့အကြီးဆုံး မီးရထားသံလမ်းတံတားဟု မှတ်ကျောက်တင်ခံရပြီး ထင်ရှားကျော်ကြားသော တံတားတစ်စင်းဖြစ်၍ ထိုကဲ့သို့ ဂုတ်ထိပ်တံတားအား မိုင်းထောင်ဖောက်ခွဲခဲ့သည့် TNLA အကြမ်းဖက်သောင်းကျန်းသူများ၏ အသိတရားကင်းမဲ့စွာ အကြမ်းဖက်လုပ်ရပ်များကို ကျူးလွန်မှုအား မြန်မာ-အိန္ဒိယ အပြည်ပြည်ဆိုင်ရာ စီးပွားရေးလုပ်ငန်းရှင်များအသင်းချုပ်က လုံးဝလက်မခံပါကြောင်းနှင့် ပြင်းထန်စွာကန့်ကွက်ရှုတ်ချပါကြောင်း သဘောထားထုတ်ပြန်ကြေညာအပ်ပါသည်။

**မြန်မာ-အိန္ဒိယ အပြည်ပြည်ဆိုင်ရာစီးပွားရေးလုပ်ငန်းရှင်များအသင်းချုပ်**
**(၂၀၂၅ ခုနှစ်၊ သြဂုတ်လ ၂၆ ရက်)**

## မြန်မာ-အိန္ဒိယ ချစ်ကြည်ရေးနှင့် ဖွံ့ဖြိုးတိုးတက်ရေးအသင်း၏ သဘောထားထုတ်ပြန်ချက်

**၂၀၂၅ ခုနှစ်၊ သြဂုတ်လ ၂၆ ရက်**

နှစ်ပေါင်း ၁၂၅ နှစ်သက်တမ်းရှိပြီး နောင်ချိုမြို့နှင့် ကျောက်မဲမြို့ကို ဆက်သွယ်ထားသည့် မန္တလေး-လားရှိုး ရထားလမ်းပေါ်တွင် တည်ရှိသော ကမ္ဘာကျော်ဂုတ်ထိပ်မီးရထားလမ်းတံတားအား သြဂုတ် ၂၄ ရက် နံနက်ပိုင်းက TNLA အကြမ်းဖက်အဖွဲ့က မိုင်းထောင်ဖောက်ခွဲဖျက်ဆီးခဲ့ကြောင်း သိရှိရပါသည်။

ထိုကဲ့သို့ မြန်မာ့အမွေအနှစ်ဖြစ်သည့် သမိုင်းဝင်ဂုတ်ထိပ်တံတားကြီးအား မိုင်းထောင်ဖောက်ခွဲဖျက်ဆီးခဲ့သည့် TNLA အကြမ်းဖက်အဖွဲ့၏လုပ်ရပ်အား မြန်မာ-အိန္ဒိယ ချစ်ကြည်ရေးနှင့် ဖွံ့ဖြိုးတိုးတက်ရေးအသင်းက လုံးဝလက်မခံပါကြောင်းနှင့်ပြင်းထန်စွာ ကန့်ကွက်ရှုတ်ချပါကြောင်း သဘောထားထုတ်ပြန်ကြေညာအပ်ပါသည်။

**မြန်မာ-အိန္ဒိယ ချစ်ကြည်ရေးနှင့် ဖွံ့ဖြိုးတိုးတက်ရေးအသင်း**

## မြန်မာ့ငြိမ်းချမ်းရေးနှင့် ဆင်းရဲနွမ်းပါးမှုလျော့ပါးရေးအဖွဲ့၏ သဘောထားထုတ်ပြန်ချက်

**ပြင်းထန်စွာ ကန့်ကွက်ရှုတ်ချခြင်း**

TNLA အကြမ်းဖက်သောင်းကျန်းသူများအနေဖြင့် မြန်မာနိုင်ငံ၏ အထင်ကရ သမိုင်းအမွေအနှစ် အမှတ်အသားတစ်ခုဖြစ်သည့် နှစ်ပေါင်း ၁၂၅ နှစ်သက်တမ်းရှိသော ကမ္ဘာကျော်ဂုတ်ထိပ်မီးရထားတံတားအား ၂၀၂၅ ခုနှစ် သြဂုတ်လ ၂၄ ရက်နေ့ နံနက်ပိုင်းက ယုတ်မာရိုင်းစိုင်းစွာ မိုင်းထောင်ဖျက်ဆီးခဲ့ကြောင်း သိရသည်။

သို့ဖြစ်၍ ခေတ်အဆက်ဆက်ထင်ရှားကျော်ကြားခဲ့သော သမိုင်းဝင်အထင်ကရတံတားကြီးအား စစ်ရေးပစ်မှတ်မဟုတ်ဘဲ အများပြည်သူခရီးသွားလာရေး၊ ကုန်သည်ကူးသန်းရောင်းဝယ်ဖောက်ကားရေးအတွက် အရေးပါသည့် ကမ္ဘာကျော်ဂုတ်ထိပ်မီးရထားတံတားအား ရက်စက်ယုတ်မာ မိုက်မဲစွာ မိုင်းထောင်ဖောက်ခွဲဖျက်ဆီးခဲ့ကြသည့် TNLA အကြမ်းဖက်သောင်းကျန်းသူများ၏ မိုက်မဲမှားယွင်းသောလုပ်ရပ်အား မြန်မာနိုင်ငံသူနိုင်ငံသားများ၊ ငြိမ်းချမ်းရေးကိုလိုလားသော တိုင်းရင်းသားညီအစ်ကိုမောင်နှမများနှင့်ထပ်တူ မိမိတို့ မြန်မာ့ငြိမ်းချမ်းရေးနှင့် ဆင်းရဲနွမ်းပါးမှုလျော့ပါးရေးအဖွဲ့မှ ပြင်းထန်စွာကန့်ကွက်ရှုတ်ချအပ်ပါကြောင်း။

**မြန်မာ့ငြိမ်းချမ်းရေးနှင့် ဆင်းရဲနွမ်းပါးမှုလျော့ပါးရေးအဖွဲ့**

# နောင်ချိုမြို့နယ်အတွင်းရှိ အခြေခံပညာကျောင်းများ၌ ကျောင်းသား ကျောင်းသူများ အေးချမ်းပျော်ရွှင်စွာ ပညာသင်ကြား ပြည်သူ့ဆေးရုံကြီး၌ ကျန်းမာရေးစောင့်ရှောက်မှုလုပ်ငန်းများ ဆက်လက်ဆောင်ရွက်

**နေပြည်တော် သြဂုတ် ၂၆**

ရှမ်းပြည်နယ် (မြောက်ပိုင်း) နောင်ချိုမြို့၌ အကြမ်းဖက်သောင်းကျန်းသူများ၏ အကြမ်းဖက်လုပ်ရပ်များကြောင့် တစ်နှစ်နီးပါးပိတ်ထားခဲ့ရသည့် အခြေခံပညာကျောင်းများကို ဇူလိုင် ၂၅ ရက်မှစ၍ ပြန်လည်ဖွင့်လှစ်ပြီး ကျောင်းသား ကျောင်းသူများအား စာပေပညာရပ်များကို သင်ကြားပေးလျက်ရှိသည့် အပြင် ကျောင်းအပ်လက်ခံခြင်းကိုလည်း ဆက်လက် ဆောင်ရွက်ပေးလျက်ရှိရာ ယနေ့တွင် အခြေခံပညာကျောင်းတစ်ကျောင်း ထပ်မံဖွင့်လှစ်နိုင်ခဲ့၍ နောင်ချိုမြို့နယ်အတွင်း စုစုပေါင်းအခြေခံပညာကျောင်း ၉၅ ကျောင်း ဖွင့်လှစ်နိုင်ခဲ့ပြီးဖြစ်သည်။

ကျောင်းသား ကျောင်းသူ ၆၇ ဦး ထပ်မံ၍ ကျောင်းအပ်နှံသဖြင့် စုစုပေါင်း ကျောင်းသား ကျောင်းသူ ၁၀၇၁ ဦးအေးချမ်းပျော်ရွှင်စွာတက်ရောက်ပညာသင်ကြားလျက်ရှိသည်။

ထို့ပြင် ဒေသခံတိုင်းရင်းသားပြည်သူများ၏ ကျန်းမာရေးစောင့်ရှောက်မှု လုပ်ငန်းများ အဆင်ပြေချောမွေ့စေရန်အတွက် အကြမ်းဖက်သမားများ ဖျက်ဆီးခဲ့သည့် နောင်ချိုမြို့နယ် ပြည်သူ့ဆေးရုံကြီးအား ပြန်လည်ပြုပြင်ခြင်းလုပ်ငန်းများ ဆောင်ရွက်ကာ သြဂုတ် ၂ ရက်တွင် ပြန်လည်ဖွင့်လှစ်၍ ကျန်းမာရေးစောင့်ရှောက်မှုလုပ်ငန်းများ ဆောင်ရွက်ပေးလျက်ရှိရာ ယနေ့တွင် ပြည်သူ့ဆေးရုံကြီး၌ ပြင်ပလူနာ ၂၀ တို့ကို ၄က်ဖျားရောဂါ၊ တုပ်ကွေးရောဂါ၊ အထွေထွေရောဂါတို့နှင့် ပတ်သက်၍ လိုအပ်သည့် ကျန်းမာရေးစစ်ဆေး ကုသပေးခြင်းများ ဆောင်ရွက်ပေးခြင်း၊ ဒေသခံတိုင်းရင်းသားပြည်သူ ၁၈ ဦးအား သွေးအမျိုးအစား စစ်ဆေးပေးခြင်း၊ ဒေသခံတိုင်းရင်းသားပြည်သူ တစ်ဦးအား ၄က်ဖျားပိုးစစ်ဆေးခြင်းများ ဆောင်ရွက်ပေးပြီး အတွင်းလူနာအဖြစ် ဒေသခံတိုင်းရင်းသားပြည်သူ ၂၉ ဦး တက်ရောက်ဆေးကုသမှု ခံယူလျက်ရှိရာ ဆေးအဖွဲ့များက လိုအပ်သည့် ကျန်းမာရေးစောင့်ရှောက်မှုလုပ်ငန်းများ ဆောင်ရွက်ပေးလျက်ရှိကြောင်း သိရသည်။ **သတင်းစဉ်**

## ညအချိန်အိပ်နေချိန်တွင် လျှပ်စစ်မီးများ ပိတ်ထားခြင်းဖြင့် လျှပ်စစ်ကို နေ့စဉ် ချွေတာသင့်ပါသည်

## ပဲခူးခရိုင်အတွင်းရှိ ကျေးလက်လမ်း/တံတားလုပ်ငန်းများ စစ်ဆေး

**ပဲခူး သြဂုတ် ၂၆**

ကျေးလက်လမ်းဖွံ့ဖြိုးရေးဦးစီးဌာန(ရုံးချုပ်)မှ အင်ဂျင်နီယာချုပ်ဦးထွန်းဝေသည် သြဂုတ် ၂၅ ရက်က ပဲခူးတိုင်းဒေသကြီး ဒုတိယညွှန်ကြားရေးမှူး(မြို့ပြ)၊ ပဲခူးခရိုင် လက်ထောက်ညွှန်ကြားရေးမှူး(မြို့ပြ)နှင့် တာဝန်ရှိသူများနှင့်အတူ ပဲခူးခရိုင်အတွင်းရှိ ကျေးလက်လမ်း/တံတားလုပ်ငန်းများကို ကွင်းဆင်းကြည့်ရှုစစ်ဆေးကြသည်။

ဦးစွာ ကျေးလက်လမ်းဖွံ့ဖြိုးရေးဦးစီးဌာန(ရုံးချုပ်)မှ အင်ဂျင်နီယာချုပ် ဦးထွန်းဝေနှင့်အဖွဲ့သည် ဒိုက်ဦးမြို့နယ်အတွင်း ရေတိုက်စားမှုကြောင့် မျောပါသွားသော ဖအောင်ဝဲ-သုံးခွလမ်းပေါ်ရှိ အရှည် ပေ ၃၀ အုတ်ခုံခံကွန်ကရစ်တံတားကို ကွင်းဆင်းကြည့်ရှုစစ်ဆေးကာ လိုအပ်သည်များ လမ်းညွှန်မှာကြားသည်။

ထို့နောက် ပဲခူးမြို့နယ်အတွင်းရှိ အဝိုင်း-ခုံတိုင်းလမ်း Twin Box Culvert တစ်စင်း တည်ဆောက်ခြင်းလုပ်ငန်း၏ ဆောင်ရွက်ပြီးစီးမှုအခြေအနေကို သွားရောက်ကြည့်ရှုစစ်ဆေးခဲ့ကြောင်း သိရသည်။

**သက်ဖြိုးကြိုင်(ပြန်/ဆက်)**

# ပြည်ထောင်စုဝန်ကြီး ဦးသန်းဆွေ အိန္ဒိယသံအမတ်ကြီး မစ္စတာ အဘ်ဟေး တာကူးရ်အား လက်ခံတွေ့ဆုံ

**နေပြည်တော် သြဂုတ် ၂၆**

နိုင်ငံခြားရေးဝန်ကြီးဌာန ပြည်ထောင်စုဝန်ကြီး ဦးသန်းဆွေသည် မြန်မာနိုင်ငံဆိုင်ရာ အိန္ဒိယသံအမတ်ကြီး မစ္စတာ အဘ်ဟေး တာကူးရ် အား ယနေ့နံနက် ၁၀ နာရီတွင် နေပြည်တော်ရှိ နိုင်ငံခြားရေးဝန်ကြီးဌာနမှ လက်ခံတွေ့ဆုံသည်။

တွေ့ဆုံစဉ် မြန်မာ-အိန္ဒိယနိုင်ငံတို့အကြား နှစ်ဖက်အကျိုးဖြစ်ထွန်းစေမည့် ပူးပေါင်းဆောင်ရွက်မှုဆိုင်ရာ ကိစ္စရပ်များ၊ နယ်စပ်ကုန်သွယ်မှု၊ နယ်စပ်လုံခြုံရေး၊ နယ်နိမိတ်ရေးရာကိစ္စရပ်များနှင့် ငလျင်ဘေးပြန်လည်ထူထောင်ရေးလုပ်ငန်းများတွင် အိန္ဒိယနိုင်ငံက ဆက်လက်ပံ့ပိုးကူညီသွားမည့်အခြေအနေတို့အပေါ် ရင်းနှီးပွင့်လင်းစွာ ဆွေးနွေးကြကြောင်း သိရသည်။

**သတင်းစဉ်**

# ပြည်ထောင်စုဝန်ကြီး ဦးမြင့်ကြိုင် အပြည်ပြည်ဆိုင်ရာကြက်ခြေနီကော်မတီ(ICRC)၏ မြန်မာနိုင်ငံဆိုင်ရာဌာနေကိုယ်စားလှယ် ဦးဆောင်သောအဖွဲ့အား လက်ခံတွေ့ဆုံ

**နေပြည်တော် သြဂုတ် ၂၆**

လူဝင်မှုကြီးကြပ်ရေးနှင့်ပြည်သူ့အင်အားဝန်ကြီးဌာန ပြည်ထောင်စုဝန်ကြီး ဦးမြင့်ကြိုင်သည် အပြည်ပြည်ဆိုင်ရာ ကြက်ခြေနီကော်မတီ(ICRC)၏ မြန်မာနိုင်ငံဆိုင်ရာ ဌာနေကိုယ်စားလှယ် Mr. Arnaud de Baecque ဦးဆောင်သောအဖွဲ့အား ယနေ့ မွန်းလွဲပိုင်းတွင် နေပြည်တော်ရှိ အဆိုပါဝန်ကြီးဌာန ပြည်ထောင်စုဝန်ကြီး၏ ဧည့်ခန်းမ၌ လက်ခံတွေ့ဆုံသည်။

**ဆွေးနွေး**

တွေ့ဆုံစဉ် အပြည်ပြည်ဆိုင်ရာ ကြက်ခြေနီကော်မတီ(ICRC) အဖွဲ့ဝင်များ၏ ပြည်ဝင်ဗီဇာနှင့် နေခွင့်ဆိုင်ရာကိစ္စရပ်များကို ဥပဒေနှင့်အညီ စိစစ်ခွင့်ပြုဆောင်ရွက်ပေးနေမှု၊ ICRC က မြန်မာနိုင်ငံအတွင်း ငလျင်နှင့် သဘာဝဘေးအန္တရာယ်ဖြစ်ပွားခဲ့သည့် နေရာဒေသများသို့သွားရောက်၍ လူသားချင်းစာနာထောက်ထားမှုဆိုင်ရာ ပံ့ပိုးကူညီမှုများ ဆောင်ရွက်ပေးမှု၊ ကျန်းမာရေးဆိုင်ရာနှင့် ပြန်လည်ထူထောင်ရေးဆိုင်ရာကိစ္စရပ်များနှင့်ပတ်သက်၍ သက်ဆိုင်ရာဒေသ အာဏာပိုင် အဖွဲ့အစည်းများနှင့် လက်တွဲပူးပေါင်းဆောင်ရွက်နေမှုနှင့် ဆက်လက်ကူညီဆောင်ရွက်သွားမည့် အစီအစဉ်များနှင့်စပ်လျဉ်း၍ ရင်းနှီးပွင့်လင်းစွာ အမြင်ချင်းဖလှယ် ဆွေးနွေးကြသည်။

တွေ့ဆုံပွဲသို့ လူဝင်မှုကြီးကြပ်ရေးနှင့် ပြည်သူ့အင်အားဝန်ကြီးဌာန ဒုတိယဝန်ကြီး ဦးငွေးလှိုင်နှင့် တာဝန်ရှိသူများ တက်ရောက်ကြကြောင်း သိရသည်။

**သတင်းစဉ်**

# (၁၂) ကြိမ်မြောက် အာဆီယံလူမှုဝန်ထမ်းနှင့် ဖွံ့ဖြိုးတိုးတက်ရေးဆိုင်ရာဝန်ကြီးများအဆင့်အစည်းအဝေးနှင့် ဆက်စပ်အစည်းအဝေးများ ကျင်းပ

**နေပြည်တော် သြဂုတ် ၂၆**

(၁၂)ကြိမ်မြောက် အာဆီယံလူမှုဝန်ထမ်းနှင့် ဖွံ့ဖြိုးတိုးတက်ရေးဆိုင်ရာ ဝန်ကြီးများအဆင့် အစည်းအဝေးနှင့် ဆက်စပ်အစည်းအဝေးများ (12th ASEAN Ministerial Meeting on Social Welfare and Development–AMMSWD and Related Meetings)ကို မြန်မာနိုင်ငံက အိမ်ရှင်အဖြစ် သြဂုတ် ၂၆ ရက်မှ ၂၉ ရက်အထိ နေပြည်တော်ရှိ M–Gallery Hotel ၌ ဗီဒီယိုကွန်ဖရင့်ဖြင့် လက်ခံကျင်းပသည်။

အဆိုပါ အစည်းအဝေးများ ဖွင့်ပွဲအခမ်းအနားကို ယနေ့နံနက်ပိုင်းတွင် ကျင်းပရာ အာဆီယံလူမှုဝန်ထမ်းနှင့် ဖွံ့ဖြိုးတိုးတက်ရေးဆိုင်ရာဝန်ကြီးများအဆင့် အစည်းအဝေး အလှည့်ကျဥက္ကဋ္ဌ လူမှုဝန်ထမ်း၊ ကယ်ဆယ်ရေးနှင့် ပြန်လည်နေရာချထားရေးဝန်ကြီးဌာန ပြည်ထောင်စုဝန်ကြီး ဒေါက်တာစိုးဝင်း တက်ရောက်အဖွင့်အမှာစကားပြောကြားသည်။

ဖွင့်ပွဲအပြီးတွင် အကြိမ်(၂၀) မြောက် အာဆီယံအစိုးရအဖွဲ့အစည်းများနှင့် အစိုးရမဟုတ်သော အဖွဲ့အစည်းများဖိုရမ် (20th ASEAN GO–NGO Forum)ကို ဆက်လက်ကျင်းပရာ အာဆီယံအတွင်းရေးမှူးချုပ်ရုံး ဒုတိယအတွင်းရေးမှူးချုပ် ဦးစံလွင်ကကြိုဆိုနှုတ်ခွန်းဆက် စကားပြောကြားပြီး အာဆီယံနိုင်ငံများရှိ လူမှုဝန်ထမ်းနှင့် ဖွံ့ဖြိုးတိုးတက်ရေးဆိုင်ရာ အစိုးရဌာနများ၊ လူမှုရေးအသင်းအဖွဲ့များ၊ နိုင်ငံတကာ ဖွံ့ဖြိုးမှုမိတ်ဖက်အဖွဲ့အစည်းများမှ ကိုယ်စားလှယ်များ၊ မြန်မာနိုင်ငံရှိ အစိုးရဌာနများ၊ နိုင်ငံတကာနှင့် ပြည်တွင်းလူမှုရေးအသင်းအဖွဲ့များမှ ကိုယ်စားလှယ်များ တက်ရောက်ကြသည်။

အဆိုပါ ဖိုရမ်တွင် ကလေးသူငယ်များ၊ အမျိုးသမီးများ၊ သက်ကြီးရွယ်အိုများနှင့် မသန်စွမ်းသူများအတွက် ဆောင်ရွက်လျက်ရှိသော လူမှုကာကွယ်စောင့်ရှောက်ရေးလုပ်ငန်းများအပေါ် အာဆီယံဒေသတွင်း နိုင်ငံအသီးသီးနှင့် မိတ်ဖက်အဖွဲ့အစည်းများမှ Speaker များက ကဏ္ဍအလိုက် ဆွေးနွေးကြပြီး အကြံပြုချက်များကို ဖော်ထုတ်ခဲ့သည်။

သြဂုတ် ၂၇ ရက်တွင် (၃)ကြိမ်မြောက် အာဆီယံလူမှုဝန်ထမ်းနှင့် ဖွံ့ဖြိုးတိုးတက်ရေးဆိုင်ရာထူးချွန်ဆု (3rd ASEAN Outstanding Social Welfare and Development Award–AOSWADA) ပေးပွဲအခမ်းအနား၊ (၂၁)ကြိမ်မြောက် အာဆီယံလူမှုဝန်ထမ်းနှင့် ဖွံ့ဖြိုးတိုးတက်ရေးဆိုင်ရာ အဆင့်မြင့်အရာရှိကြီးများအစည်းအဝေး (21st SOMSWD Meeting)ကိုလည်းကောင်း၊ ၂၈ ရက်တွင်အကြိမ်(၂၀)မြောက် အာဆီယံလူမှုဝန်ထမ်းနှင့် ဖွံ့ဖြိုးတိုးတက်ရေးဆိုင်ရာ အာဆီယံ+၃ အဆင့်မြင့် အရာရှိကြီးများ အစည်းအဝေး (20thSOMSWD + 3 Meeting)နှင့် (၇)ကြိမ်မြောက် အာဆီယံဒေသတွင်းအားလုံး အကျုံးဝင်ပါဝင်နိုင်သော စွန့်ဦးတီထွင်မှုဆိုင်ရာ ကျွမ်းကျင်သူများ ကွန်ရက်အစည်းအဝေး (7th Network of Experts on Inclusive Entrepreneurship for ASEAN–NIEA) တို့ကိုလည်းကောင်း၊ ၂၉ ရက်တွင် (၁၂)ကြိမ်မြောက် အာဆီယံလူမှုဝန်ထမ်းနှင့် ဖွံ့ဖြိုးတိုးတက်ရေးဆိုင်ရာများအဆင့် အစည်းအဝေးနှင့် ဆက်စပ်အစည်းအဝေးများ (12th ASEAN Ministerial Meeting on Social Welfare and Development–AMMSWD)နှင့် (၈)ကြိမ်မြောက် အာဆီယံလူမှုဝန်ထမ်းနှင့် ဖွံ့ဖြိုးတိုးတက်ရေးဆိုင်ရာ အာဆီယံ+၃ ဝန်ကြီးများအဆင့် အစည်းအဝေး (8th AMMSWD+3 Meeting) တို့ကိုလည်းကျင်းပမည်ဖြစ်သည်။

ယမန်နေ့ မွန်းလွဲပိုင်းက လည်း ပြည်ထောင်စုဝန်ကြီးသည် ကုလသမဂ္ဂလူဦးရေရန်ပုံငွေအဖွဲ့ (UNFPA) ၏ မြန်မာနိုင်ငံဆိုင်ရာ ဌာနေကိုယ်စားလှယ်ဖြစ်သူ Mr. Jaime Nadal Roig အား ဝန်ကြီးရုံး ဧည့်ခန်းမ၌ လက်ခံတွေ့ဆုံသည်။

တွေ့ဆုံစဉ် လူမှုဝန်ထမ်းဦးစီးဌာနနှင့် UNFPA တို့အကြား လက်မှတ် ရေးထိုးထားသည့် လုပ်ငန်းစီမံချက်အရ ဝန်ထမ်းစွမ်းဆောင်ရည် မြှင့်တင်ရေး သင်တန်းများ ပေးအပ်ခဲ့မှု၊ အဆိုပါ လုပ်ငန်းစီမံချက် သက်တမ်းတိုးဆောင်ရွက်ရေး၊ ငလျင်ဘေးသင့် ပြည်သူများအတွက် အကူအညီ ပေးအပ်ခဲ့မှု၊ မြန်မာနိုင်ငံတွင် တာဝန်ထမ်းဆောင်လျက်ရှိသော UNFPA ဝန်ထမ်းများ၏ ဗီဇာနှင့် နေထိုင်ခွင့်ဆိုင်ရာ ကိစ္စရပ်များအတွက် ဝန်ကြီးဌာနအနေဖြင့် ညှိနှိုင်း ဆောင်ရွက်ပေးနေမှုနှင့် ဆက်လက် ပူးပေါင်းဆောင်ရွက်သွားမည့်ကိစ္စရပ်များကို ရင်းနှီးပွင့်လင်းစွာ အမြင်ချင်းဖလှယ် ဆွေးနွေးခဲ့ကြကြောင်း သိရသည်။

**သတင်းစဉ်**

**✪ MNL မှ**

ယခုတစ်ပတ်ကစားသည့် ပွဲစဉ် (၂) တွင် ဒဂုံစတားယူနိုက်တက်အသင်းက ရာမည်ယူနိုက်တက်အသင်းကို ငါးဂိုး-တစ်ဂိုး၊ ရန်ကုန်ယူနိုက်တက်အသင်းက ရခိုင်ယူနိုက်တက်အသင်းကို ငါးဂိုးပြတ်၊ အား/ကာသိပ်ပွဲအသင်းက ဧရာဝတီယူနိုက်တက်အသင်းကို သုံးဂိုးပြတ်၊ ရတနာပုံအသင်းက မဟာယူနိုက်တက်အသင်းကို သုံးဂိုး-နှစ်ဂိုးဖြင့် အနိုင်ရပြီး ဟံသာဝတီယူနိုက်တက်အသင်းနှင့် သစ္စာအားမာန်အသင်း ဂိုးမရှိသရေကျခဲ့သည်။ ပွဲစဉ်(၂)အပြီးတွင် ဒဂုံစတားယူနိုက်တက်အသင်းနှင့် ရန်ကုန်ယူနိုက်တက်အသင်းက နှစ်ပွဲကစား ခြောက်မှတ်စီ၊ ဟံသာဝတီယူနိုက်တက်အသင်းက နှစ်ပွဲကစား လေးမှတ်၊ လက်ရှိချန်ပီယံရှမ်းယူနိုက်တက်အသင်းက တစ်ပွဲကစား သုံးမှတ်၊ အား/ကာသိပ်ပွဲအသင်း၊ ရတနာပုံအသင်း၊ Dagon Port အသင်းနှင့် ဧရာဝတီယူနိုက်တက်အသင်းတို့က နှစ်ပွဲကစား သုံးမှတ်စီ၊ သစ္စာအားမာန်အသင်းက နှစ်ပွဲကစား တစ်မှတ်ရထားပြီး တစ်ပွဲကစားထားသည့် မဟာယူနိုက်တက်အသင်း၊ နှစ်ပွဲစီကစားထားသည့် ရာမည်ယူနိုက်တက်အသင်းနှင့် ရခိုင်ယူနိုက်တက်အသင်းတို့မှာ အမှတ်မရသေးပေ။

**သတင်း – ကိုညီလေး**

**ဓာတ်ပုံ – SUFC**

# လွိုင်ကော်တပ်နယ်မှ တပ်မတော်သားများနှင့် မြန်မာနိုင်ငံရဲတပ်ဖွဲ့ဝင်များ၊ တောင်ကြီးမြို့မှ ပြည်သူများအား အနုပညာရှင်များက ဖျော်ဖြေတင်ဆက်

**တောင်ကြီး သြဂုတ် ၂၆**

ကယားပြည်နယ် လွိုင်ကော်တပ်နယ်ရှိ တပ်မတော်သားများနှင့် မြန်မာနိုင်ငံရဲတပ်ဖွဲ့ဝင်များအား အနုပညာရှင်များ၏ ဂုဏ်ပြုဖျော်ဖြေတင်ဆက်မှုကို ယနေ့နံနက်ပိုင်းကပြုလုပ်ရာ ပြန်ကြားရေးဝန်ကြီးဌာန ပြည်ထောင်စုဝန်ကြီး ဦးမောင်မောင်အုန်း၊ ပြည်နယ်ဝန်ကြီးချုပ် ဦးဇော်မျိုးတင်တို့ တက်ရောက်ကြည့်ရှုအားပေးပြီး တပ်ဖွဲ့ဝင်များအား ဆုငွေများ ပေးအပ်ချီးမြှင့်သည်။

**ဂုဏ်ပြုဖျော်ဖြေတင်ဆက်**

ဦးစွာ ပြည်ထောင်စုဝန်ကြီး ဦးမောင်မောင်အုန်းက နှုတ်ခွန်းဆက်စကား ပြောကြားရာတွင် ယခုခရီးစဉ်၌ လိုက်ပါလာကြသော အနုပညာရှင်များ အနေဖြင့် ပြည်သူများနှင့် ဝန်ထမ်းမိသားစုများ အပန်းပြေစေရန်အတွက် ဖျော်ဖြေ တင်ဆက်မှုများ ဆောင်ရွက်ခဲ့ပြီး ဖြစ်ပါကြောင်း၊ လွိုင်ကော်တပ်နယ်မှ တပ်မတော်သားများနှင့် မြန်မာနိုင်ငံ ရဲတပ်ဖွဲ့ဝင်များအားလုံးကို တွေ့ဆုံနှုတ်ဆက်ပြီး စိတ်အပန်းပြေစေရန်နှင့် စိတ်ဓာတ်ခွန်အား မြှင့်တင်ပေးနိုင်ရန် ဖျော်ဖြေတင်ဆက်ပေးလိုသော်လည်း လာရောက်နိုင်သော တပ်ဖွဲ့ဝင်များကိုသာ ပြန်လည်မထွက်ခွာမီ ဂုဏ်ပြုဖျော်ဖြေတင်ဆက်နိုင်ခြင်းဖြစ်ပါကြောင်း။

တပ်မတော်သားများနှင့် ရဲတပ်ဖွဲ့ဝင်များက နယ်မြေတည်ငြိမ်အေးချမ်းမှုရှိလာအောင် စွန့်လွှတ်စွန့်စားစွာဖြင့် ကြိုးပမ်းဆောင်ရွက်နိုင်မှုနှင့်အတူ ကယားပြည်နယ်အစိုးရ၏ စီမံမှုနှင့် ပြန်လည်ပြုပြင်မွမ်းမံ ဆောက်လုပ်နိုင်မှုတို့ကြောင့် လွိုင်ကော်မြို့သည် အချိန်တိုအတွင်း တိုးတက်ပြီးစီးကာ သန့်ရှင်းသာယာလှပမှုများကို မြင်တွေ့ရပါကြောင်း၊ ဆက်လက်ပြီးလည်း ယခုကဲ့သို့ ဝိုင်းဝန်းပူးပေါင်းဆောင်ရွက်မှုများဖြင့် ပိုမိုတိုးတက်အောင်မြင်မှုများ ရရှိနိုင်ရန် ဆန္ဒပြုပါကြောင်း ပြောကြားပြီး တပ်မတော်သားများနှင့် ရဲတပ်ဖွဲ့ဝင်များအတွက် ဆုငွေများ ပေးအပ်ချီးမြှင့်သည်။

ထို့နောက် ပြည်သူချစ်သော အနုပညာရှင်များ ဖြစ်ကြသည့် အကယ်ဒမီ ရန်အောင်၊ အကယ်ဒမီ မေသန်းနု၊ အကယ်ဒမီစိုးမြတ်သူဇာ၊ ဒိန်းဒေါင်၊ အုန်းသီး၊ ငြိမ်းချမ်း၊ ယဉ်လတ်၊ သဠွာမြင့်မိုရ်၊ နေခြည်ငြိမ်းချမ်းနှင့် အနုပညာရှင်များက စုပေါင်း၍ တေးသံသာများဖြင့် ဖျော်ဖြေတင်ဆက်ကြရာ တပ်ဖွဲ့ဝင်များက ပျော်ရွှင်စွာအတူတကွ လိုက်ပါသီဆိုကခုန် အားပေးကြသည်။

ယင်းနောက် ပြည်ထောင်စုဝန်ကြီးနှင့်အဖွဲ့သည် အနုပညာရှင်များနှင့်အတူ လွိုင်ကော်မြို့မှ မော်တော်ယာဉ်များဖြင့် ပြန်လည်ထွက်ခွာလာရာ မွန်းလွဲပိုင်းတွင် ရှမ်းပြည်နယ် တောင်ကြီးမြို့သို့ ရောက်ရှိကြသည်။

ထို့နောက် တောင်ကြီးမြို့ မြို့တော်ခန်းမ၌ အနုပညာရှင်များက ဖျော်ဖြေတင်ဆက်ရာ ပြည်ထောင်စု ဝန်ကြီး ဦးမောင်မောင်အုန်း၊ ပြည်နယ် ဝန်ကြီးချုပ် ဦးအောင်အောင်၊ ပြည်နယ်၊ ခရိုင်နှင့် မြို့နယ်အဆင့် ဌာနဆိုင်ရာဝန်ထမ်းများ၊ တပ်နယ်မှ မိသားစုများ၊ တောင်ကြီးမြို့ရှိ တိုင်းရင်းသား စာပေယဉ်ကျေးမှုအဖွဲ့ ရှစ်ဖွဲ့မှ တိုင်းရင်းသား၊ တိုင်းရင်းသူများ၊ ဒေသခံပြည်သူများ၊ ဆေးတက္ကသိုလ်(တောင်ကြီး)၊ တောင်ကြီးတက္ကသိုလ်၊ ပညာရေးဒီဂရီကောလိပ်၊ သူနာပြုနှင့် သားဖွားသင်တန်းကျောင်းတို့မှ ကျောင်းသား ကျောင်းသူများ တက်ရောက်ကြည့်ရှုအားပေးကြသည်။

လွိုင်ကော်တပ်နယ်မှ တပ်မတော်သားများနှင့် မြန်မာနိုင်ငံရဲတပ်ဖွဲ့ဝင်များအား အနုပညာရှင်များက ဖျော်ဖြေတင်ဆက်ကြစဉ်။

**ဂုဏ်ပြုချီးမြှင့်ငွေများပေးအပ်**

ဖျော်ဖြေပွဲတွင် တိုင်းရင်းသားစာပေနှင့် ယဉ်ကျေးမှုအဖွဲ့များက ရှမ်းအကနှင့် ပအိုဝ်းအကတို့ဖြင့် စုပေါင်းဖျော်ဖြေပြီး အနုပညာရှင် အကယ်ဒမီ ရန်အောင်၊ မေသန်းနု၊ စိုးမြတ်သူဇာ၊ ဆုထက်လှိုင်၊ ဂျူဝဲလ်၊ သဠွာမြင့်မိုရ်၊ ယဉ်လတ်၊ ဒိန်းဒေါင်၊ အုန်းသီး၊ ငြိမ်းချမ်း၊ နေခြည်ငြိမ်းချမ်းနှင့် အနုပညာရှင်များက အငြိမ့်ကပြမှု အပါအဝင် တေးသံသာများဖြင့် ဖျော်ဖြေတင်ဆက်ကြသည်။ ထို့နောက် ပြည်နယ်ဝန်ကြီးချုပ်က ဖျော်ဖြေတင်ဆက်ခဲ့ကြသော အနုပညာရှင်များအား ဂုဏ်ပြုချီးမြှင့်ငွေများ ပေးအပ်သည်။

ဆက်လက်၍ ပြည်ထောင်စုဝန်ကြီးက ရှမ်းပြည်နယ်အစိုးရအဖွဲ့အတွက် MRTV DTH စလောင်းအစုံ ၃၀ နှင့် T-2 အစုံ ၅၀ ကို လည်းကောင်း၊ ရှမ်းတောင်ပရဟိတ ညီနောင်များအဖွဲ့အတွက် MRTV DTH စလောင်းအစုံ ၅၀ နှင့် T-2 အစုံ ၅၀ ကို လည်းကောင်း၊ ရှမ်းတောင်ပရဟိတ ညီနောင်များအဖွဲ့အတွက် MRTV DTH စလောင်းအစုံ ၅၀ နှင့် T-2 ၅၀ ကို လည်းကောင်း၊ ရှမ်းတောင်ပရဟိတ ညီနောင်များအဖွဲ့အတွက် Canal+ DTH စလောင်းအစုံ ၅၀ စီဖြင့် စုစုပေါင်း ၁၀၀ ကိုလည်းကောင်း ပေးအပ်လှူဒါန်းကြသည်။

**လွှဲပြောင်းပေးအပ်**

ယင်းနောက် ပြည်ထောင်စုဝန်ကြီး၊ ပြည်နယ်ဝန်ကြီးချုပ်နှင့် တာဝန်ရှိသူများက MRTV DTH စလောင်း ၁၀ စုံနှင့် T-2 Set top Box အစုံ ၂၀ တို့အား တက်ရောက်လာသူများအတွက် ကံစမ်းမဲဖောက်ပေးပြီး မဲပေါက်သူများကို တစ်ဆက်တည်း လွှဲပြောင်းပေးအပ်ကြသည်။

ထို့နောက် အနုပညာရှင်များနှင့် တက်ရောက်လာကြသူများ စုပေါင်း၍ တေးသီချင်းများ သီဆိုကခုန်ကာ ပျော်ရွှင်စွာဖြင့် ဖျော်ဖြေပွဲကို ရုပ်သိမ်းခဲ့ကြောင်း သိရသည်။ **သတင်းစဉ်**

တေးသံရှင် ဂျူဝဲလ် တောင်ကြီးမြို့၌ ဖျော်ဖြေတင်ဆက်စဉ်။

# တရုတ်ပြည်သူများ၏ ဂျပန်ခုခံတော်လှန်ရေးစစ်ပွဲနှင့် ကမ္ဘာ့ဖက်ဆစ်ဆန့်ကျင်ရေးစစ်ပွဲအောင်နိုင်ခြင်း နှစ်(၈၀)ပြည့်အထိမ်းအမှတ် မီဒီယာများတွေ့ဆုံဆွေးနွေး

**ရန်ကုန် သြဂုတ် ၂၆**

မြန်မာနိုင်ငံဆိုင်ရာ တရုတ်ပြည်သူ့သမ္မတနိုင်ငံသံရုံးက ကြီးမှူးကျင်းပသည့် တရုတ်ပြည်သူများ၏ ဂျပန်ခုခံတော်လှန်ရေးစစ်ပွဲနှင့် ကမ္ဘာ့ဖက်ဆစ်ဆန့်ကျင်ရေးစစ်ပွဲအောင်နိုင်ခြင်း နှစ်(၈၀)ပြည့် အထိမ်းအမှတ်နှင့် စပ်လျဉ်း၍ မီဒီယာများနှင့် တွေ့ဆုံဆွေးနွေးပွဲ (တတိယသုံးလပတ် မြန်မာ – တရုတ် မီဒီယာတွေ့ဆုံပွဲ)ကို ယနေ့ နံနက်ပိုင်းတွင် ရန်ကုန်မြို့ Wyndham Grand Hotel ၌ ကျင်းပသည်။

ဆွေးနွေးပွဲသို့ ပြန်ကြားရေးဝန်ကြီးဌာန ဒုတိယဝန်ကြီး ဦးရဲတင့်၊ မြန်မာနိုင်ငံဆိုင်ရာ တရုတ်သံအမတ်ကြီး စစ္ဆ မာကျား၊ မြန်မာနိုင်ငံ အခြေစိုက် တရုတ်သတင်းဌာနများ၊ မြန်မာ – တရုတ် နှစ်နိုင်ငံမှ သတင်းမီဒီယာများ၊ ပြန်ကြားရေးဝန်ကြီးဌာနမှ တာဝန်ရှိသူများနှင့် ဖိတ်ကြားထားသူများ တက်ရောက်ကြသည်။

ဦးစွာ "ဒုတိယကမ္ဘာစစ်အတွင်း မြန်မာ့စစ်မြေပြင်သို့ တရုတ်ခရီးရှည် ချီတက်တပ် ဝင်ရောက်တိုက်ခိုက်ရေး၏ အနက်အဓိပ္ပာယ်" Video Clip ကို ပြသသည်။

ထို့နောက်မြန်မာနိုင်ငံဆိုင်ရာ တရုတ်သံအမတ်ကြီး စစ္ဆ မာကျားက ယခုမီဒီယာ တွေ့ဆုံပွဲသည် ငြိမ်းချမ်းရေးကို မြတ်နိုးသည့်နိုင်ငံများ၊ ပြည်သူများနှင့်အတူ သမိုင်းကြောင်းကို မမေ့မလျော့ဘဲ အနာဂတ်ကောင်းတစ်ခု အတူတူဖန်တီးနိုင်ရန်အတွက် ပြုလုပ်ခြင်းဖြစ်ကြောင်း ပြောကြားသည်။

ယင်းနောက် ဒုတိယဝန်ကြီး ဦးရဲတင့်က ကမ္ဘာ့နိုင်ငံအသီးသီးနှင့် ဒေသတွင်းနိုင်ငံများအနေဖြင့် ပဋိပက္ခများနှင့် စစ်ပွဲများရှောင်ရှားလျက် ငြိမ်းချမ်းစွာ အတူယှဉ်တွဲနေထိုင်ရေးမှ (၅)ချက်နှင့်အညီ ငြိမ်းချမ်းရေးကို တန်ဖိုးထား ဦးတည်ဆောင်ရွက်ရင်း အိမ်နီးချင်းနိုင်ငံများနှင့် ဒေသတွင်းနိုင်ငံများအကြား စာနာထောက်ထားမှု၊ ရိုင်းပင်းကူညီမှု၊ အေးချမ်းသာယာမှုများနှင့်အတူ အနာဂတ်ကာလတွင် အိမ်နီးချင်းကောင်းပီသစွာ ရပ်တည်နေထိုင်သွားကြပါစို့ဟု ပြောကြားသည်။

ဆက်လက်၍ ပြန်ကြားရေးဝန်ကြီးဌာနမှ တာဝန်ရှိသူတို့နှင့် မြန်မာ–တရုတ် နှစ်နိုင်ငံမှ သတင်းမီဒီယာများက နှစ်နိုင်ငံဒေသအတွင်း အနာဂတ်ငြိမ်းချမ်းရေးအသိုက်အဝန်း အတူတကွ ဖော်ဆောင်နိုင်ရေးနှင့် စပ်လျဉ်း၍ ဆွေးနွေးဖလှယ်ခဲ့ကြသည်။

**သတင်းစဉ်**

# စိုက်ပျိုးရေး၊ မွေးမြူရေးနှင့် ဆည်မြောင်းဝန်ကြီးဌာန ၂၀၂၅ ခုနှစ် ပညာရည်ချွန်ဆုချီးမြှင့်ပွဲနှင့် ထူးချွန်ဝန်ထမ်းများ ဆုချီးမြှင့်ပွဲကျင်းပ

**နေပြည်တော် သြဂုတ် ၂၆**

၂၀၂၄-၂၀၂၅ ပညာသင်နှစ် တက္ကသိုလ်ဝင်စာမေးပွဲ၌ ထူးချွန်စွာ အောင်မြင်ခဲ့ကြသည့် နိုင်ငံ့ဝန်ထမ်းသားသမီး ကျောင်းသား ကျောင်းသူများနှင့် နိုင်ငံ့ဝန်ထမ်းတက္ကသိုလ် သင်တန်းများ၌ ထူးချွန်ဆုရရှိခဲ့ကြသည့် ဝန်ထမ်းများအား ဂုဏ်ပြုချီးမြှင့်ခြင်းအခမ်းအနားကို ယနေ့နံနက်ပိုင်းတွင် နေပြည်တော် ရုံးအမှတ်(၁၅) စုဝေးဆောင်ခန်းမ၌ ကျင်းပရာ စိုက်ပျိုးရေး၊ မွေးမြူရေးနှင့် ဆည်မြောင်းဝန်ကြီးဌာန ပြည်ထောင်စုဝန်ကြီး ဦးမင်းနောင်၊ ဒုတိယဝန်ကြီးများ၊ အမြဲတမ်းအတွင်းဝန်၊ ပြည်ထောင်စုဝန်ကြီးရုံး၊ ဦးစီးဌာနများနှင့် တက္ကသိုလ်များမှ အရာထမ်း၊ အမှုထမ်းများ၊ ဂုဏ်ထူးရ ထူးချွန်ကျောင်းသား ကျောင်းသူများ တက်ရောက်ကြသည်။

အခမ်းအနားတွင် ပြည်ထောင်စုဝန်ကြီးက မန္တလေးငလျင်ကြီးကြောင့် တက္ကသိုလ်ဝင်စာမေးပွဲကို ဒုတိယအကြိမ် ပြန်လည်ဖြေဆိုခဲ့ကြရသည့် မိမိတို့ဝန်ကြီးဌာန၏ ဝန်ထမ်းမိသားစုဝင် ကျောင်းသား ကျောင်းသူများ၏ အောင်မြင်မှုသည် ၆၄ ရာခိုင်နှုန်းရှိသည်ကို တွေ့ရကြောင်း၊ **"အခက်အခဲများက ရုန်းထလို့ မိမိအရည်အသွေးထုတ်ပြဖို့ တက္ကသိုလ်ဝင်စာမေးပွဲ ပြန်လည်ဖြေဆိုကြပါစို့"** ဆိုသည့် ဆောင်ပုဒ်နှင့်အညီ ကျားကုတ်ကျားခဲ ကြိုးစားပြီး ပြန်လည်ဖြေဆိုခဲ့ကြခြင်းကြောင့် ယခုကဲ့သို့ အောင်မြင်မှုများ ရရှိခဲ့ခြင်းဖြစ်ကြောင်း၊ လာမည့်နှစ်များတွင် အောင်မြင်မှု ရာခိုင်နှုန်းတိုးတက်မြင့်မားအောင် ကျောင်းသား ကျောင်းသူများနှင့် မိဘများက ဝါယမစိုက်ထုတ် ကြိုးစားသွားကြရန် တိုက်တွန်းပြောကြားသည်။

ထို့နောက် ပြည်ထောင်စုဝန်ကြီး၊ ဒုတိယဝန်ကြီးများ၊ အမြဲတမ်းအတွင်းဝန်နှင့် တာဝန်ရှိသူများက ခြောက်ဘာသာဂုဏ်ထူးရှင် သုံးဦး၊ ငါးဘာဘာဂုဏ်ထူးရှင် ၁၄ ဦး၊ လေးဘာသာ ဂုဏ်ထူးရှင် ၄၀၊ သုံးဘာသာဂုဏ်ထူးရှင် ၈၂ ဦး စုစုပေါင်း ၁၃၉ ဦးအား ဂုဏ်ပြုတံဆိပ်၊ ဂုဏ်ပြုမှတ်တမ်းလွှာနှင့် ဂုဏ်ပြုငွေသားများကိုလည်းကောင်း၊ ပြည်ထောင်စုရာထူးဝန်အဖွဲ့၊ နိုင်ငံ့ဝန်ထမ်းတက္ကသိုလ်သင်တန်းများ၌ ဆုရရှိခဲ့ကြသည့်ဝန်ထမ်းရှစ်ဦးအား ဂုဏ်ပြုတံဆိပ်၊ ဂုဏ်ပြုမှတ်တမ်းလွှာနှင့် ဂုဏ်ပြုငွေသားများကိုလည်းကောင်း ချီးမြှင့်ပေးအပ်ကြရာ ထူးချွန်ကျောင်းသား ကျောင်းသူများနှင့် ထူးချွန်ဝန်ထမ်းများက လက်ခံရယူကြပြီး ကျောင်းသားကိုယ်စားလှယ်တစ်ဦးက ကျေးဇူးတင်စကား ပြောကြားခဲ့ကြောင်း သိရသည်။

**သတင်းစဉ်**

# ၂၀၂၅ ခုနှစ် တက္ကသိုလ်ဝင်စာမေးပွဲတွင် ထူးချွန်စွာ အောင်မြင်ခဲ့ကြသူများအား ပညာရည်ချွန်ဆုချီးမြှင့်ပွဲကျင်းပ

**စစ်တွေ သြဂုတ် ၂၆**

၂၀၂၅ ခုနှစ် တက္ကသိုလ်ဝင်စာမေးပွဲတွင် ထူးချွန်စွာအောင်မြင်ခဲ့ကြသူများအား ပညာရည်ချွန်ဆုချီးမြှင့်ပွဲကို ယနေ့နံနက်ပိုင်းက စစ်တွေမြို့ ဦးဥတ္တမခန်းမ၌ ကျင်းပရာ ရခိုင်ပြည်နယ်ဝန်ကြီးချုပ် ဦးထိန်လင်းနှင့်ဇနီး၊ ပြည်နယ်တရားလွှတ်တော်တရားသူကြီးချုပ်၊ ပြည်နယ်ဝန်ကြီးများ၊ ဆရာ ဆရာမများ၊ ကျောင်းသား ကျောင်းသူများနှင့် မိဘများ၊ ဖိတ်ကြားထားသူများ တက်ရောက်ကြသည်။

ဆုချီးမြှင့်ပွဲတွင် ပြည်နယ်ဝန်ကြီးချုပ်က အမှာစကား ပြောကြားပြီး ဂုဏ်ထူးရ ကျောင်းသား ကျောင်းသူများအား ဂုဏ်ပြုမှတ်တမ်းလွှာနှင့် ဂုဏ်ပြုချီးမြှင့်ငွေများ ပေးအပ်သည်။

ထို့နောက် အခြေခံပညာ အထက်တန်း ကျောင်းများမှ ကျောင်းသား ကျောင်းသူများက တေးသီချင်းများဖြင့် ကပြဖျော်ဖြေကြသည်။

ယင်းနောက် ပြည်နယ်ဝန်ကြီးချုပ်၏ဇနီး၊ ပြည်နယ်တရားလွှတ်တော် တရားသူကြီးချုပ်၊ ပြည်နယ်ဝန်ကြီးများနှင့် ပြည်နယ်ဥပဒေချုပ်တို့က ဂုဏ်ထူးရ ကျောင်းသား ကျောင်းသူများနှင့် အောင်ချက် အကောင်းဆုံးဆုရ ကျောင်းအား ဆုတံဆိပ်၊ ဂုဏ်ပြုချီးမြှင့်ငွေနှင့် ဂုဏ်ပြုမှတ်တမ်းလွှာများပေးအပ်ပြီး လေးဘာသာ ဂုဏ်ထူးရှင် ကျောင်းသားတစ်ဦးက ကျေးဇူးတင်စကား ပြောကြားသည်။

ဆက်လက်၍ ပြည်နယ်ဝန်ကြီးချုပ်နှင့် တာဝန်ရှိသူများက ဆရာ ဆရာမများ၊ ထူးချွန်ကျောင်းသား ကျောင်းသူများ၊ မိဘများအား တွေ့ဆုံနှုတ်ဆက်စကား ပြောကြားပြီး ဆုပေးပွဲတွင် ဖျော်ဖြေခဲ့ကြသော ကျောင်းသား ကျောင်းသူများအား ဂုဏ်ပြုချီးမြှင့်ငွေများ ပေးအပ်သည်။

**တင်ထွန်း(ပြန်/ဆက်)**

# ဗျာပုံမြို့နယ်၌ ၂၀၂၆ ခုနှစ် တက္ကသိုလ်ဝင်တန်း အောင်ချက်မြင့်မားရေး အလုပ်ရုံဆွေးနွေး

**ဗျာပုံ သြဂုတ် ၂၆**

ဧရာဝတီတိုင်းဒေသကြီး ဗျာပုံမြို့နယ်တွင် ခရိုင်/မြို့နယ်စီမံခန့်ခွဲရေးနှင့် အုပ်ချုပ်ရေးကော်မတီ၏ လမ်းညွှန်မှုဖြင့် အခြေခံပညာဦးစီးဌာနက ဦးဆောင်ကျင်းပသော ၂၀၂၆ ခုနှစ် တက္ကသိုလ်ဝင်တန်း အောင်ချက်မြင့်မားရေး အလုပ်ရုံဆွေးနွေးပွဲကို ယမန်နေ့ နံနက် ၁၀ နာရီက ဗျာပုံမြို့ အထက(၁)ကျောင်း အောင်မြေခန်းမ၌ ကျင်းပသည်။

ဦးစွာ အလုပ်ရုံဆွေးနွေးပွဲတွင် ဗျာပုံခရိုင်စီမံခန့်ခွဲရေးနှင့် အုပ်ချုပ်ရေးကော်မတီဥက္ကဋ္ဌ ခရိုင်အုပ်ချုပ်ရေးမှူး ဦးဇော်လွင်ဦးက တက္ကသိုလ်ဝင်တန်း အောင်ချက်မြင့်မားရေးအတွက် အလေးထားဆောင်ရွက်ကြရန် တိုက်တွန်းအမှာစကား ပြောကြားသည်။

ထို့နောက် ဗျာပုံမြို့နယ်အခြေခံပညာဦးစီးဌာန လက်အောက်ရှိ(အထက)ကျောင်းများမှ ဘာသာရပ်သင်ဆရာကြီး ဆရာမကြီးများ၊ ဘာသာရပ်အလိုက် အသင်းအဖွဲ့များက အောင်ချက်မြင့်မားရေးဆိုင်ရာများကို ဆွေးနွေးကြကြောင်း သိရသည်။

**ခရိုင်(ပြန်/ဆက်)**

# ဒကွိဏာသီရိမြို့နယ်၌ ဟောပြောပွဲနှင့် လူငယ်စကားဝိုင်း ကျင်းပ

**နေပြည်တော် သြဂုတ် ၂၆**

ဟောပြောပွဲနှင့် လူငယ်စကားဝိုင်းကို ယနေ့နံနက်ပိုင်းတွင် ပြည်ထောင်စုနယ်မြေ နေပြည်တော် ဒကွိဏာသီရိမြို့နယ် အမှတ်(၁၈) အခြေခံပညာ အထက်တန်းကျောင်း ပညာရတနာခန်းမ၌ ကျင်းပသည်။

**အသိပညာပေး**

ဦးစွာ ဒကွိဏာခရိုင်ပြန်ကြားရေးနှင့် ပြည်သူ့ဆက်ဆံရေးဦးစီးဌာန လက်ထောက် ညွှန်ကြားရေးမှူး ဒေါ်တင်တင်ချိုက အမှာစကား ပြောကြားပြီး "ဉာဏဗလပြည့်စုံဖို့ စာဖတ်ကြစို့" ခေါင်းစဉ်ဖြင့် စာဖတ်ရှိန်မြှင့်တင်ရေး အသိပညာပေး ဟောပြောသည်။

ဆက်လက်၍ လူငယ်စကားဝိုင်းတွင် ဦးစီးအရာရှိ ဒေါ်စန္ဒာဝင်းက ဦးဆောင်ဆွေးနွေးသူအဖြစ် ဆောင်ရွက်ပြီး ကျောင်းသားကျောင်းသူများက "လူငယ်နှင့် မျိုးချစ်စိတ်ဓာတ်"၊ "လူငယ်နှင့် ကျန်းမာရေး"၊ "လူငယ်နှင့် ယဉ်ကျေးမှု"၊ "လူငယ်နှင့် မူးယစ်ဆေးဝါး" ခေါင်းစဉ်များဖြင့် ဆွေးနွေးကြကြောင်း သိရသည်။

**အောင်သူရဦး(ဒကွိဏာ)**

# မြိတ်တက္ကသိုလ်၌ လူငယ်နှင့်လောကနီတိ သင်တန်းဖွင့်လှစ်

**မြိတ် သြဂုတ် ၂၆**

မြိတ်တက္ကသိုလ်တွင် သြဂုတ် ၂၅ ရက် မွန်းလွဲ ၃ နာရီက တက္ကသိုလ် Theater 2 အဆောင်တွင် လူငယ်နှင့်လောကနီတိ သင်တန်းကို တက္ကသိုလ်ဗဟုဒ္ဓ ဘာသာအသင်းက ကြီးမှူးပြု ဖွင့်လှစ်သည်။

သင်တန်းဖွင့်ပွဲတွင် မြိတ် တက္ကသိုလ် ပါမောက္ခချုပ် ဒေါက်တာ နေသွယ်ကြည်က သင်တန်းဖွင့်လှစ်သည့် ရည်ရွယ်ချက်များ၊ သင်တန်းနှင့်ပတ်သက်သည်များကို ရှင်းလင်းလျှောက်ထားသည်။ သင်တန်းတွင် လောကနီတိ၊ လောကသာရပျို့(အမျိုးလေးပါးဆုံးမခန်း)၊ သိဂ်ါလောဝါဒဆုံးမစာ၊ ဂိဟိဝိနယဆုံးမစာ စသော သင်ခန်းစာများကို သြဂုတ် ၃၁ ရက်အထိ ဖွင့်လှစ်မည်ဖြစ်သည်။

သင်တန်းကို ဘာသာရပ်ပေါင်းစုံမှ ကျောင်းသား ကျောင်းသူ ၁၃၈ ဦး တက်ရောက်ပြီး မြို့နယ်သံဃနာယကအဖွဲ့ အဖွဲ့ဝင် မဟာသဒ္ဓမ္မ ဇောတိကဓဇ ဂန္ဓဝါစကပဏ္ဍိတ ဘဒ္ဒန္တဉာဏဝံသ စံကျောင်း ဆရာတော်ကသင်ကြားပို့ချကာ ကျောင်းသား ကျောင်းသူများနှင့် အပြန်အလှန်ဆွေးနွေး သင်ကြားပို့ချသွားမည်ဖြစ်ကြောင်း သိရသည်။

**ခိုင်ထူး(မြိတ်)**

# ၂၀၂၅-ခုနှစ် တက္ကသိုလ်ဝင်စာမေးပွဲအောင်မြင်သူများအတွက် ဆေးတက္ကသိုလ်များ၊ သွားဘက်ဆိုင်ရာ ဆေးတက္ကသိုလ်များနှင့် ဆေးပညာနီးနွယ်တက္ကသိုလ်များသို့ ဝင်ခွင့်လျှောက်ထားနိုင်ကြောင်းကြေညာချက်

၁။ ၂၀၂၅-ခုနှစ် တက္ကသိုလ်ဝင်စာမေးပွဲအောင်မြင်ပြီး ကျန်းမာရေးလူ့စွမ်းအားအရင်းအမြစ်ဦးစီးဌာနအောက်ရှိ ဆေးတက္ကသိုလ်များ၊ သွားဘက်ဆိုင်ရာဆေးတက္ကသိုလ်များနှင့် ဆေးပညာနီးနွယ်တက္ကသိုလ်တစ်ခုခုသို့ ပထမဦးစားပေး လျှောက်ထားလိုသူများအနေဖြင့် တက္ကသိုလ်ဝင်ခွင့် စိစစ်ရွေးချယ်ရေးအဖွဲ့ (အဆင့်မြင့်ပညာဦးစီးဌာန)မှ ထုတ်ပေးသည့် တက္ကသိုလ်ဝင်ခွင့်လျှောက်လွှာ စာအိတ်ဖြင့် လျှောက်ထားရမည်ဖြစ်သည်။

၂။ **ဆေးဝါးတက္ကသိုလ်များ၊ဆေးဘက်ဆိုင်ရာနည်းပညာတက္ကသိုလ်များ၊ သူနာပြုတက္ကသိုလ်များနှင့် အခြေခံကျန်းမာရေးတက္ကသိုလ်သို့ ပထမဦးစားပေးလျှောက်ထားသူများသည်** တက္ကသိုလ်ဝင်ခွင့်လျှောက်လွှာစာအိတ်ကို ပညာရေးဝန်ကြီးဌာနအောက်ရှိ လျှောက်လွှာတင်သွင်းရန် သတ်မှတ်ထားသော တက္ကသိုလ်များသို့ ပေးပို့လျှောက်ထားရမည်ဖြစ်သည်။

၃။ **ဆေးတက္ကသိုလ်များနှင့် သွားဘက်ဆိုင်ရာဆေးတက္ကသိုလ်များသို့** ပထမဦးစားပေး လျှောက်ထားသူများအတွက်မူ တက္ကသိုလ်ဝင်ခွင့် လျှောက်လွှာစာအိတ်ကို အောက်ဖော်ပြပါ လျှောက်လွှာလက်ခံမည့် နေရာ (၈)ခုအနက် တစ်ခုခုသို့ တိုက်ရိုက်ပေးပို့လျှောက်ထားရမည်ဖြစ်သည်-

(က) ကျန်းမာရေးလူ့စွမ်းအားအရင်းအမြစ်ဦးစီးဌာန (နေပြည်တော်)
(ခ) ဆေးတက္ကသိုလ်(၁) ရန်ကုန်
(ဂ) ဆေးတက္ကသိုလ်(၂) ရန်ကုန်
(ဃ) ဆေးတက္ကသိုလ်၊ မန္တလေး
(င) ဆေးတက္ကသိုလ်၊ မကွေး
(စ) ဆေးတက္ကသိုလ်၊ တောင်ကြီး
(ဆ) သွားဘက်ဆိုင်ရာဆေးတက္ကသိုလ်(ရန်ကုန်)
(ဇ) သွားဘက်ဆိုင်ရာဆေးတက္ကသိုလ်(မန္တလေး)

၄။ ဆေးတက္ကသိုလ်များ၊ သွားဘက်ဆိုင်ရာ ဆေးတက္ကသိုလ်များနှင့် ဆေးပညာနီးနွယ်တက္ကသိုလ်များ၏ ဝင်ခွင့်ရွေးချယ်ရေးကို တက္ကသိုလ်ဝင်ခွင့်လမ်းညွှန်စာအုပ်တွင် ဖော်ပြထားသည့်အတိုင်း ရွေးချယ်မည်ဖြစ်သဖြင့် **တက္ကသိုလ်ဝင်ခွင့်လမ်းညွှန်စာအုပ်ကို သေချာစွာ ဖတ်ရှုပြီးမှသာ ဝင်ခွင့်လျှောက်ထားရန်ဖြစ်ပါကြောင်း**နှင့် တက္ကသိုလ်ဝင်ခွင့်လျှောက်လွှာစာအိတ်ကို ၂၀၂၅-ခုနှစ်၊ စက်တင်ဘာလ (၂) ရက်နေ့မှ (၁၉) ရက်နေ့အထိ စနေနေ့၊ တနင်္ဂနွေနေ့နှင့် ရုံးပိတ်ရက်များအပါအဝင် (ပိတ်ရက်မရှိ) လက်ခံမည်ဖြစ်ပါကြောင်း အသိပေးနှိုးဆော်အပ်ပါသည်။

**ကျန်းမာရေးဝန်ကြီးဌာန**
**(၂၆-၈-၂၀၂၅)**

# ပြည်ထောင်စုဝန်ကြီး ဦးလှမိုး မိုးစပါးစိုက်တောင်သူများအား သီးနှံပေါ်ပေးစနစ်ဖြင့် ဓာတ်မြေသြဇာသွင်းအားစုပေးအပ်ပွဲ အခမ်းအနားတက်ရောက်

**နေပြည်တော် သြဂုတ် ၂၆**

ပဲခူးမြို့နယ်အတွင်း နိုင်ငံ့စီးပွားမြှင့်တင်ရေးရန်ပုံငွေဖြင့် အကျုံးမဝင်သော မိုးစပါးစိုက် တောင်သူများအား သီးနှံပေါ်ပေးစနစ်ဖြင့် ဓာတ်မြေသြဇာ သွင်းအားစုပေးအပ်ပွဲ အခမ်းအနားကို ယနေ့နံနက်ပိုင်းက ပဲခူးမြို့နယ် အိုးဘိုကျေးရွာ ယာယီရှင်းလင်းဆောင်၌ ကျင်းပရာ သမဝါယမနှင့် ကျေးလက်ဖွံ့ဖြိုးရေးဝန်ကြီးဌာန ပြည်ထောင်စုဝန်ကြီး ဦးလှမိုး၊ ပဲခူးတိုင်းဒေသကြီးဝန်ကြီးချုပ် ဦးမျိုးဆွေဝင်းနှင့် တာဝန်ရှိသူများ တက်ရောက်ကြသည်။

အခမ်းအနားတွင် တိုင်းဒေသကြီးဝန်ကြီးချုပ်က စိုက်ပျိုးရေးလုပ်ငန်းများ ပန်းတိုင်အထွက်နှုန်း ပြည့်မီရေးဆောင်ရွက်နေမှု၊ ကြဲပက်စနစ်အစား Drum Seeder များ တိုးချဲ့ထုတ်လုပ်သုံးစွဲနိုင်ရေး ဆောင်ရွက်နေမှုများကို ဆွေးနွေးပြောကြားသည်။

ထို့နောက် ပြည်ထောင်စုဝန်ကြီးက သွင်းအားစုများသုံးစွဲနိုင်မှ သီးနှံများသတ်မှတ်ပန်းတိုင်အထွက်နှုန်းရရှိမည်ဖြစ်ပြီး တောင်သူများ၏ ဝင်ငွေနှင့်လူနေမှုအဆင့်အတန်း မြင့်မားလာမည်ဖြစ်ကြောင်း၊ တောင်သူများ၏ လူမှုစီးပွားဘဝမြင့်မားလာစေရေးအတွက် စိုက်ပျိုးရေး၊ မွေးမြူရေးလုပ်ငန်းများ ပိုမိုလုပ်ကိုင်နိုင်ရေး၊ ကျေးရွာများတွင် အမှန်တကယ်လုပ်ငန်း လုပ်ကိုင်လိုသူများ၊ လုပ်ငန်းအမျိုးအစား တူညီသူများ စိတ်တူကိုယ်တူ ဆန္ဒတူသူများကို စုပေါင်း၍ သမဝါယမ အသင်းများဖွဲ့စည်းပေးပြီး အသင်းသား တောင်သူများ၏ အဓိကလိုအပ်သော မျိုးကောင်းမျိုးသန့်များ ရရှိရေး၊ သွင်းအားစုများပံ့ပိုးပေးနိုင်ရေး၊ ထွက်ရှိလာသော စိုက်ပျိုးရေး၊ မွေးမြူရေးထုတ်ကုန်များကို စျေးကွက်ခိုင်မာမှုရရှိရေး လုပ်ဆောင်ပေးလျက်ရှိကြောင်းနှင့် ဒေသဖွံ့ဖြိုးရေးဆိုင်ရာများကို ဆွေးနွေးပြောကြားပြီး တောင်သူများ၏ တင်ပြချက်များကို ပေါင်းစပ်ဖြည့်ဆည်း ဆောင်ရွက်ပေးသည်။

ထို့နောက် တိုင်းဒေသကြီးဝန်ကြီးချုပ်နှင့် တာဝန်ရှိသူများက ပဲခူးမြို့နယ်အတွင်းရှိ အိုးဘိုကျေးရွာအပါအဝင် ကျေးရွာ ၁၁ ရွာမှ မိုးစပါးစိုက်တောင်သူများအား ယူရီးယား၊ ကွန်ပေါင်း သွင်းအားစု ဓာတ်မြေသြဇာများ ထောက်ပံ့ပေးအပ်ခဲ့ကြောင်း သိရသည်။

**သတင်းစဉ်**

# မြန်မာ-အိန္ဒိယနှစ်နိုင်ငံအကြား သံအဖွဲ့ သို့မဟုတ် ကောင်စစ်ဝန်ရုံးတို့မှ အဖွဲ့ဝင်များ၏ မှီခိုသူမိသားစုဝင်များကို အကျိုးအမြတ်ရှိသော အလုပ်အကိုင်များတွင် လုပ်ကိုင်ခွင့်ပြုခြင်း သဘောတူညီချက် လက်မှတ်ရေးထိုး

**နေပြည်တော် သြဂုတ် ၂၆**

ပြည်ထောင်စုသမ္မတ မြန်မာနိုင်ငံတော်အစိုးရနှင့် အိန္ဒိယသမ္မတနိုင်ငံအစိုးရတို့အကြား သံအဖွဲ့ သို့မဟုတ် ကောင်စစ်ဝန်ရုံးတို့မှ အဖွဲ့ဝင်များ၏ မှီခိုသူမိသားစုဝင်များကို အကျိုးအမြတ်ရှိသော အလုပ်အကိုင်များတွင် လုပ်ကိုင်ခွင့်ပြုခြင်း (Authorizing the Dependents of Members of a Diplomatic Mission or Consular Post to Engage in Gainful Employment) သဘောတူညီချက် လက်မှတ်ရေးထိုးပွဲ အခမ်းအနားကို နေပြည်တော်ရှိ Park Royal ဟိုတယ်၌ ကျင်းပသည်။

အဆိုပါသဘောတူညီချက်အား နိုင်ငံခြားရေးဝန်ကြီးဌာန ဒုတိယဝန်ကြီး ဦးနိုင်မင်းကျော်ရှေ့မှောက်တွင် နိုင်ငံခြားရေးဝန်ကြီးဌာန အမြဲတမ်းအတွင်းဝန် ဦးဟောက်ခန့်ဆုမ်းနှင့် မြန်မာနိုင်ငံဆိုင်ရာ အိန္ဒိယသံအမတ်ကြီး H.E. Mr. Abhay Thukar တို့က နှစ်နိုင်ငံကိုယ်စား လက်မှတ်ရေးထိုးကြသည်။

အခမ်းအနားသို့ နိုင်ငံခြားရေးဝန်ကြီးဌာနမှ အဆင့်မြင့်အရာရှိကြီးများ၊ အိန္ဒိယသံရုံးမှ တာဝန်ရှိသူများလည်း တက်ရောက်ကြသည်။ အဆိုပါ သဘောတူညီချက်သည် မြန်မာနိုင်ငံနှင့် အိန္ဒိယနိုင်ငံတို့အကြား ခိုင်မာသည့်ဆက်ဆံရေးနှင့် မိတ်ဖက် ပူးပေါင်းဆောင်ရွက်မှုကို ဖော်ပြလျက်ရှိကြောင်း သိရသည်။

**သတင်းစဉ်**

# နေရောင်ခြည်စွမ်းအင်နည်းပညာ လက်တွေ့အသုံးချသင်တန်း သင်တန်းဆင်းလက်မှတ်ပေးအပ်ပွဲ အခမ်းအနားကျင်းပ

**နေပြည်တော် သြဂုတ် ၂၆**

ရန်ကုန်မြို့ရှိ သုတေသနနှင့် တီထွင်ဆန်းသစ်မှု ဦးစီးဌာနက ဖွင့်လှစ်ပို့ချသည့် အမှတ်စဉ် (၂၄) နေရောင်ခြည်စွမ်းအင် နည်းပညာ လက်တွေ့ အသုံးချသင်တန်း သင်တန်းဆင်းလက်မှတ် ပေးအပ်ပွဲ အခမ်းအနားကို ယမန်နေ့က အဆိုပါဦးစီးဌာန၌ ကျင်းပရာ သိပ္ပံနှင့်နည်းပညာ ဝန်ကြီးဌာန ဒုတိယဝန်ကြီး ဒေါက်တာ အောင်ဇေယျ၊ သုတေသနနှင့် တီထွင်ဆန်းသစ်မှု ဦးစီးဌာန ညွှန်ကြားရေးမှူးချုပ်နှင့် တာဝန်ရှိသူများ၊ သင်တန်းဆရာ ဆရာမများနှင့် သင်တန်းသား သင်တန်းသူများ တက်ရောက်ကြသည်။

**ပေးအပ်ချီးမြှင့်**

အခမ်းအနားတွင် ဒုတိယဝန်ကြီးက လန်ချန်း-မဲခေါင် ပူးပေါင်းဆောင်ရွက်မှု အထူးရန်ပုံငွေ စီမံကိန်း (၂၀၂၂)ရလဒ် အနေဖြင့် Solar Energy Exhibition and Training Center ကို တည်ထောင်နိုင်ခဲ့ပြီး သုတေသနနှင့် တီထွင်ဆန်းသစ်မှုဦးစီးဌာန အနေဖြင့် ပြန်ပြည့်မြဲစွမ်းအင် နည်းပညာဆိုင်ရာ လူ့စွမ်းအား အရင်းအမြစ် ဖွံ့ဖြိုးတိုးတက်ရေးအတွက် ကာလတိုသင်တန်းများကို စဉ်ဆက်မပြတ်ဖွင့်လှစ်သွားမည်ဖြစ်ကြောင်း ပြောကြားပြီး တာဝန်ရှိသူများနှင့်အတူ သင်တန်းတက်ရောက် အောင်မြင်ခဲ့သည့် သင်တန်းသား သင်တန်းသူများထံ သင်တန်းဆင်းလက်မှတ်များ ပေးအပ်ချီးမြှင့်ခဲ့ကြောင်း သိရသည်။

**သတင်းစဉ်**

# (၂၆)ကြိမ်မြောက် မြန်မာ့ရိုးရာယဉ်ကျေးမှု အဆို၊ အက၊ အရေး၊ အတီးပြိုင်ပွဲကျင်းပမည့် ပြိုင်ပွဲအဆင့်နှင့်ဘာသာရပ်များ

၁။ ယှဉ်ပြိုင်ရန်လျာထားသောပြိုင်ပွဲအဆင့်
(က) အဆင့်မြင့်ပညာအဆင့်
(ခ) အခြေခံပညာ(အသက် ၁၅ နှစ်ပြည့်မှ ၂၀ နှစ်အတွင်း)အဆင့်
(ဂ) အခြေခံပညာ(အသက် ၁၀ နှစ်ပြည့်မှ ၁၅ နှစ်အတွင်း)အဆင့်

**၂။ ယှဉ်ပြိုင်ရန်လျာထားသော ဘာသာရပ်များ**
(က) **အဆိုပြိုင်ပွဲ**
(၁) မဟာဂီတ(အဆင့်အားလုံး)၊
(၂) ခေတ်ဟောင်းတေး/ကာလပေါ် (အဆင့်အားလုံး)
(၃) အမျိုးဂုဏ်၊ ဇာတိဂုဏ်မြှင့်တင်ရေးတေးသီချင်းပြိုင်ပွဲ (အဆင့်မြင့်ပညာအဆင့်)
(ခ) **အကပြိုင်ပွဲ**
(၁) အကပြိုင်ပွဲ(အမျိုးသား၊ အမျိုးသမီး)(အဆင့်အားလုံး)
(၂) မြန်မာအကအခြေခံကဗျာလွတ်အက (ပထမအဆင့်) (အမျိုးသမီး) ၁၆ ဦး
ယိမ်းအကပြိုင်ပွဲ (အခြေခံပညာအသက် ၁၀ နှစ်ပြည့်မှ ၁၅ နှစ် အတွင်းအဆင့်)
(၃) တိုင်းရင်းသားရိုးရာအက/ ကျေးလက်ရိုးရာအကပြိုင်ပွဲ (တစ်ဖွဲ့လျှင် ၁၆ ဦး၊
ကြာမြင့်ချိန်အနည်းဆုံး ၅ မိနစ်မှ ၁၀ မိနစ်ထက်မပိုသော တေးသီချင်းဖြင့် ယှဉ်ပြိုင်ရန်)
(၄) တနင်္သာရီတိုင်းဒေသကြီး၏ ရိုးရာအကပြိုင်ပွဲ(၁၆-ဦး)
(ဂ) **အရေးပြိုင်ပွဲ**
(၁) အဆင့်မြင့်ပညာအဆင့် (အမျိုးသား/အမျိုးသမီး)
(၂) အခြေခံပညာ(အသက်၁၅နှစ်ပြည့်မှ၂၀နှစ်အတွင်း) အဆင့်(အမျိုးသား/ အမျိုးသမီး)
(ဃ) **အတီးပြိုင်ပွဲ**
(၁) စောင်း – တစ်ဦးချင်း(အမျိုးသား၊ အမျိုးသမီး)
(၂) စန္ဒရား – တစ်ဦးချင်း(အမျိုးသား၊ အမျိုးသမီး)
(၃) ပတ္တလား – တစ်ဦးချင်း(အမျိုးသား၊ အမျိုးသမီး)
(၄) တယော – တစ်ဦးချင်း(အမျိုးသား၊ အမျိုးသမီး)
(၅) မယ်ဒလင် – တစ်ဦးချင်း(အမျိုးသား၊ အမျိုးသမီး)
(၆) ဂီတာ – တစ်ဦးချင်း(အမျိုးသား၊ အမျိုးသမီး)
(၇) ဒုံမင်း – တစ်ဦးချင်း(အမျိုးသား၊ အမျိုးသမီး)
(၈) ဆိုင်း – တစ်ဦးချင်း(အမျိုးသား၊ အမျိုးသမီး) တစ်ဦးချင်း
(၉) ဆိုင်းပိုင်းကြီး– အဖွဲ့လိုက်(အမျိုးသား – ၈ ဦး၊ အဖွဲ့လိုက် အမျိုးသမီး ၈ ဦး)
(၁၀) နဲ့ – တစ်ဦးချင်း(အမျိုးသား)
(၁၁) ပလွေ – တစ်ဦးချင်း(အမျိုးသား)
(၁၂) အိုးစည် – အဖွဲ့လိုက်(အမျိုးသား – ၅ ဦး)
(၁၃) ဒိုးပတ် – အဖွဲ့လိုက်(အမျိုးသား – ၆ ဦး)

မှတ်ချက်။ အိုးစည်ပြိုင်ပွဲနှင့် ဒိုးပတ်ပြိုင်ပွဲများတွင် အဆင့်မြင့်ပညာအဆင့်နှင့် အခြေခံပညာ (အသက် ၁၅ နှစ်ပြည့်မှ ၂၀ နှစ်အတွင်း)အဆင့်တို့ ယှဉ်ပြိုင်ရမည်ဖြစ်ပြီး ကျန်အတီးပြိုင်ပွဲများတွင် အဆင့်အားလုံးယှဉ်ပြိုင်ရန်)

## (၂၆)ကြိမ်မြောက် မြန်မာ့ရိုးရာယဉ်ကျေးမှု အဆို၊ အက၊ အရေး၊ အတီးပြိုင်ပွဲ "မဟာဂီတ" ဘာသာရပ်အတွက် ယှဉ်ပြိုင်ရန် လျာထားသည့် တေးသီချင်းများ

**၁။ အဆင့်မြင့်အမျိုးသား/အမျိုးသမီး**
(က) သာဆန်းရဂုံဘွေ (ပတ်ပျိုး)
(ခ) ပပဝင်းဝင်း (ပတ်ပျိုး)
(ဂ) မန္တလာဘုံ ( ဘွဲ့ )
(ဃ) တောင်ဇမ္ဗူပိုင် (ယိုးဒယား)

**၂။ အခြေခံပညာ (၁၅- ၂၀) အဆင့် အမျိုးသား/အမျိုးသမီး**
(က) ကြောက်ဖွယ်ဘုန်းတန်း (ကြိုး)
(ခ) ဆင့်ရရင့်ငယ်လေ (ပတ်ပျိုး)
(ဂ) ရန်တကာအောင် (ဘွဲ့)
(ဃ) လေပြေဆော်သွင်းမြူး (ယိုးဒယား)

**၃။ အခြေခံပညာ (၁၀- ၁၅) အဆင့် အမျိုးသား/အမျိုးသမီး**
(က) ဇမ္ဗူရောင်ကွန့် (ဘွဲ့)
(ခ) မြိုင်ခြေတစ်ခွင် (ပတ်ပျိုး)
(ဂ) တောဟောဝန်လယ် (ယိုးဒယား)
(ဃ) ပြောင် ပြောင် ပြောင်နာဂိန် (ကြိုး)

## "ခေတ်ဟောင်းတေး/ ကာလပေါ်တေးများ" ဘာသာရပ်အတွက် ယှဉ်ပြိုင်ရန်လျာထားသည့် တေးသီချင်းများ

**၁။ အဆင့်မြင့်(အမျိုးသား)**
(က) ဗျောသံ (ဥက္ကလာမောင် )
(ခ) ရိပ်မြိုင်ရေချမ်းမေတ္တာစမ်း (စန္ဒရားထွန်းညွှန့် )
(ဂ) မဟာဗန္ဓုလ (ကိုထွန်းရွှေ )
(ဃ) အလွမ်းပြေအမေ့စာ (မောင်မောင်လတ် )

**၂။ အဆင့်မြင့်(အမျိုးသမီး)**
(က) မြည့်ငင်းလေပြေ (မအေးမိ)
(ခ) အတုအယောင် (ဌေးဌေးမြင့် )
(ဂ) မြသဝန်ကြောင် (လေဘာတီမြရင် )
(ဃ) အစိန္တေယျ (ဌေးဌေးမြင့်)

**၃။ အခြေခံပညာ (၁၅- ၂၀) အဆင့် (အမျိုးသား)**
(က) ကောက်ရိပ်ချိန် (မောင်ပွကြီး)
(ခ) မြတ်ဒေသနာ (သထုံဘသိန်း)
(ဂ) အောင်မြင်ခြင်းအတူတူ (စန္ဒရားထွန်းညွှန့်)
(ဃ) အန္တရာယ်ကင်း (ဂီတာစိမ်းမောင်)

**၄။ အခြေခံပညာ (၁၅- ၂၀) အဆင့် (အမျိုးသမီး)**
(က) ရွှေဖိုးခေါင် (ဒေစီကျော်ဝင်း)
(ခ) ဟေမန္တရဲ့သဘာဝ (သင်းသင်းမြတ်)
(ဂ) ပါရမီတော် (တင်တင်မြ)
(ဃ) အနန္တငါးဖြာ (မေစိန်)

**၅။ အခြေခံပညာ (၁၀- ၁၅) အဆင့် (အမျိုးသား)**
(က) မမ္မေသောအညာ (သန်းထွန်းလေး)
(ခ) ရှင်သီဝလိ (ပြည်လှဖေ)
(ဂ) မောင့်တိုင်းပြည် (ရေနုံ့သာဝင်းမောင်)
(ဃ) ဂုဏ်တော်ဖွင့် (ပြည်လှဖေ)

**၆။ အခြေခံပညာ (၁၀- ၁၅) အဆင့် (အမျိုးသမီး)**
(က) သီတာရတနာ (ဒေါ်ကြည်အောင်)
(ခ) အဆင်းလှတဲ့ပင်းတယ (ခင်သစ်လွင်)
(ဂ) ဓမ္မစက်တော် (မြင့်မြင့်ရှိန်)
(ဃ) ဒိုးကလေး (ညွှန့်ညွှန့်စိန်)

## "အမျိုးဂုဏ်၊ ဇာတိဂုဏ် မြှင့်တင်ရေး" ဘာသာရပ်အတွက် ယှဉ်ပြိုင်ရန် လျာထားသည့် တေးသီချင်းများ

**၁။ အဆင့်မြင့်ပညာအဆင့်(အမျိုးသား)**
(က) ကျေးရွာဝါဒ (ကိုအုံ့ကြီး )
(ခ) မဟာ (ဇော်ဝင်းထွဋ်)
(ဂ) ကျွန်ပ်တို့ မြန်မာပြည် (ထူးအယ်လင်း)
(ဃ) ခေတ်ဆန်းချိန် (ရွှေညာမောင်)

**၂။ အဆင့်မြင့်ပညာအဆင့်(အမျိုးသမီး)**
(က) ရွှေအဆင်းနဲ့ပြည်မြန်မာ (နွဲ့ယဉ်ဝင်း)
(ခ) ထာဝရငြိမ်းချမ်းရေး (မေဆွိ)
(ဂ) တဘာသာအလှ (ငြိမ်းငြိမ်းအိ)
(ဃ) နွယ်သာကီ (ခင်ညွှန့်ရီ)

## "စောင်း" ပြိုင်ပွဲအတွက် ယှဉ်ပြိုင်ရန်လျာထားသည့် တေးသီချင်းများ

**၁။ အဆင့်မြင့်ပညာအဆင့် (အမျိုးသား၊ အမျိုးသမီး)**
(က) အိုသာတင့်ဆုံး (ယိုးဒယား)
(ခ) ဘုန်းမိုးသွန်းလောင်း (သီချင်းခံ)
(ဂ) ဆီးနှင်းပြိုက်ကြ (ကြိုး)

**၂။ အခြေခံပညာ (၁၅- ၂၀) အဆင့် (အမျိုးသား၊ အမျိုးသမီး)**
(က) ပြောင် ပြောင် ပြောင် နာဂိန် (ကြိုး)
(ခ) လျှပ်ပန်းခွေနွဲ့ (ယိုးဒယား)
(ဂ) သည်ဆောင်းဟေမာန် (ဘွဲ့)

**၃။ အခြေခံပညာ (၁၀- ၁၅) အဆင့် (အမျိုးသား၊ အမျိုးသမီး)**
(က) ကန္တာလေတောခြေ (ယိုးဒယား)
(ခ) ရှုတိုင်းသာစွ (ကြိုး)
(ဂ) စောင်းတော်သိဂ်ါ (ကြိုး)

## "စန္ဒရား" ပြိုင်ပွဲအတွက် ယှဉ်ပြိုင်ရန်လျာထားသည့် တေးသီချင်းများ

**၁။ အဆင့်မြင့်ပညာအဆင့် (အမျိုးသား၊ အမျိုးသမီး)**
(က) မဲဇာတောင်ခြေ (ပတ်ပျိုး)
(ခ) နက်ဖြန်သို့မဟုတ်ဘယ်သောခါ (ကာလပေါ်)ထား (Key-G)
(ဂ) ပန်းဟေဝန် (ယိုးဒယား)

**၂။ အခြေခံပညာ (၁၅- ၂၀) အဆင့် (အမျိုးသား၊ အမျိုးသမီး)**
(က) ဖြေလျှောခွေ (ပတ်ပျိုး)
(ခ) ချောကလျာ (ကာလပေါ်) စန္ဒရားချစ်ဆွေ(Key-E$^{b}$)
(ဂ) အင်ကြင်းသရဖီ (ယိုးဒယား)

**၃။ အခြေခံပညာ (၁၀- ၁၅) အဆင့် (အမျိုးသား၊ အမျိုးသမီး)**
(က) ဇမ္ဗူရောင်ကွန့် (ဘွဲ့)
(ခ) တောနှင့်တောင်စွယ် (ယိုးဒယား)
(ဂ) ညအတွေး (ကာလပေါ်)မာမာအေး (Key-G)

## "ပတ္တလား" ပြိုင်ပွဲအတွက် ယှဉ်ပြိုင်ရန်လျာထားသည့် တေးသီချင်းများ

**၁။ အဆင့်မြင့်ပညာအဆင့် (အမျိုးသား၊ အမျိုးသမီး)**
(က) လူမနှော (ပတ်ပျိုး)
(ခ) နှင်းယွန်းခါဟေမန် (ယိုးဒယား)
(ဂ) မှန်ညောင်သဏ္ဌာ (ဝတ်တော်ရုံ)

**၂။ အခြေခံပညာ (၁၅- ၂၀) အဆင့် (အမျိုးသား၊ အမျိုးသမီး)**
(က) ညဉ့်သုံးယံခါ (ပတ်ပျိုး)
(ခ) ထိပ်တင်ဇကံ (ဝတ်တော်သိမ်း)
(ဂ) သောင်းသောင်းညံ (ယိုးဒယား)

**၃။ အခြေခံပညာ (၁၀- ၁၅) အဆင့် (အမျိုးသား၊ အမျိုးသမီး)**
(က) သီလာမြေယံ (ကြိုး)
(ခ) ဇမ္ဗူရောင်ကွန့် (ဘွဲ့)
(ဂ) ဟေမန်ပွေဟန် (ပတ်ပျိုး)

## "နဲ့" ပြိုင်ပွဲအတွက် ယှဉ်ပြိုင်ရန်လျာထားသည့် တေးသီချင်းများ

**၁။ အဆင့်မြင့်ပညာအဆင့် (အမျိုးသား)**
(က) သီလာမြေယံ (ကြိုး)
(ခ) လွမ်းဘွဲ့စေ (ပတ်ပျိုး)
(ဂ) အတိုင်းမသိမဂ််လာ (မဂ််လာညြာဘွဲ့)

**၂။ အခြေခံပညာ (၁၅- ၂၀) အဆင့် (အမျိုးသား)**
(က) စံရာတောင်ကျွန်း (ကြိုး)
(ခ) မဂ််လာသီရိ (ဘွဲ့)
(ဂ) မြိုင်ယံရွှေလျှံ (ပတ်ပျိုး)

**၃။ အခြေခံပညာ (၁၀- ၁၅) အဆင့် (အမျိုးသား)**
(က) စိမ်းလဲ့လဲ့ညိုပြာ (ကြိုး)
(ခ) လာချေပြီ (ကြိုး)
(ဂ) ဘုံဆောင်မြင့် (ကြိုး)

## "ပလွေ" ပြိုင်ပွဲအတွက် ယှဉ်ပြိုင်ရန်လျာထားသည့် တေးသီချင်းများ

**၁။ အဆင့်မြင့်ပညာအဆင့် (အမျိုးသား)**
(က) ဇေယျာအောင်ချာ (ကြိုး)
(ခ) ဂန္ဓမာရိပ်သာ (ပတ်ပျိုး)
(ဂ) ဂန္ဓမာတောင် (ဘွဲ့)

**၂။ အခြေခံပညာ (၁၅- ၂၀) အဆင့် (အမျိုးသား)**
(က) ရွှေဘုန်းရွှေဘုန်းတော် လေတည့်မှ (ကြိုး)
(ခ) ဟေမဝန်ချာ (ဘွဲ့)
(ဂ) နှစ်ကိုယ်သစ္စာ (ပတ်ပျိုး)

**၃။ အခြေခံပညာ (၁၀- ၁၅) အဆင့် (အမျိုးသား)**
(က) ဝေဇယန်နှင့်နှုန်းငြား (ကြိုး)
(ခ) မှန်ညောင်သဏ္ဌာ (ဝတ်တော်ရုံဘွဲ့)
(ဂ) မင်းလမ်းစပ်ကာ (ကြိုး)

## "တယော" ပြိုင်ပွဲအတွက် ယှဉ်ပြိုင်ရန်လျာထားသည့် တေးသီချင်းများ

**၁။ အဆင့်မြင့်ပညာအဆင့် (အမျိုးသား၊ အမျိုးသမီး)**
(က) မေတ္တာဂုဏ် (ကာလပေါ်)ပြည်လှဖေ
(ခ) မြိုင်ကြီးဟေမာ (ယိုးဒယား)
(ဂ) သိဂ်ါရွှေရောင် (ပတ်ပျိုး)

**၂။ အခြေခံပညာ (၁၅- ၂၀) အဆင့် (အမျိုးသား၊ အမျိုးသမီး)**
(က) မဟာဇနက္က (ကာလပေါ်)
(ခ) နှစ်ကိုယ်သစ္စာ (ပတ်ပျိုး)
(ဂ) ဝေဇယန်နှင့်နှုန်းငြား (ကြိုး)

**၃။ အခြေခံပညာ (၁၀- ၁၅) အဆင့် (အမျိုးသား၊ အမျိုးသမီး)**
(က) ဆန်းနွေဦး (ယိုးဒယား)
(ခ) တိမ်တမန် (ကာလပေါ်)
(ဂ) ဝေဘာဂီရိ (ကြိုး)

(ဆက်လက်ဖော်ပြပါမည်)

# ဧရာဝတီတိုင်းဒေသကြီး အစိုးရအဖွဲ့နှင့် စက်သုံးဆီအရောင်းဆိုင် လုပ်ငန်းရှင်များ တွေ့ဆုံ

**ပုသိမ် သြဂုတ် ၂၆**

ဧရာဝတီတိုင်းဒေသကြီး အစိုးရအဖွဲ့နှင့် စက်သုံးဆီအရောင်းဆိုင် လုပ်ငန်းရှင်များ တွေ့ဆုံပွဲကို ယနေ့နံနက်ပိုင်းက ပုသိမ်မြို့ ဧရာရွှေဝါခန်းမ၌ ကျင်းပရာ ဧရာဝတီတိုင်းဒေသကြီး ဝန်ကြီးချုပ်ဦးတင်မောင်ဝင်းက အမှာစကားပြောကြားသည်။

**ရှင်းလင်းတင်ပြ**

တွေ့ဆုံပွဲတွင် တိုင်းဒေသကြီး သယံဇာတ ရေးရာဝန်ကြီးနှင့် တာဝန်ရှိသူများက တိုင်းဒေသကြီး အတွင်းရှိ စိုက်ပျိုးရေးလုပ်ငန်းများအတွက် စက်သုံးဆီများ လုံလောက်စွာ ဖြန့်ဖြူးပေးနိုင်ရေးနှင့် ရည်ညွှန်းသတ်မှတ်စျေးနှုန်းများနှင့်အညီ ရောင်းချပေးနိုင်ရေး၊ လမ်းအဆင့်အလိုက် နယ်နိမိတ် သတ်မှတ်ချက်များနှင့် တိုင်းဒေသကြီးအတွင်းရှိ လမ်းများ၏နယ်နိမိတ်သတ်မှတ်ချက်များနှင့် စက်သုံးဆီရောင်းဝယ်မှုဆိုင်ရာကိစ္စရပ်များကို ရှင်းလင်းတင်ပြကြသည်။

ထို့နောက် တိုင်းဒေသကြီး ဝန်ကြီးချုပ်နှင့် တာဝန်ရှိသူများသည် ကိုးသိန်းစနူကာ အားကစားခန်းမ၌ ဧရာဝတီတိုင်းဒေသကြီး ဝန်ကြီးချုပ်ဖလား၊ ခရိုင်ပေါင်းစုံဘိလိယက်၊ စနူကာပြိုင်ပွဲ ဆီမီးဖိုင်နယ်ပွဲစဉ်အဖြစ် ယှဉ်ပြိုင်ကစားသည့် ပုသိမ်ခရိုင်အသင်းနှင့် ဖျာပုံခရိုင်အသင်းတို့၏ စနူကာပြိုင်ပွဲ ယှဉ်ပြိုင်နေမှုများကို ကြည့်ရှုအားပေးသည်။

ဧရာဝတီတိုင်းဒေသကြီး ဝန်ကြီးချုပ်ဖလား၊ ခရိုင်ပေါင်းစုံ ဘိလိယက်၊ စနူကာပြိုင်ပွဲ ဆုချီးမြှင့်ပွဲကို သြဂုတ် ၂၇ ရက်တွင် ကျင်းပသွားမည်ဖြစ်သည်။

**တိုင်းဒေသကြီး(ပြန်/ဆက်)**

## ဖျာပုံခရိုင်၌ မီးဘေးလုံခြုံရေး စစ်ဆေး

**ဖျာပုံ သြဂုတ် ၂၆**

ဧရာဝတီတိုင်းဒေသကြီး ဖျာပုံခရိုင် မီးသတ်ဦးစီးဌာနက မီးဘေးလုံခြုံရေးနှင့် မီးဘေးအန္တရာယ်ကြိုတင်ကာကွယ်ရေး အသိပညာပေး စစ်ဆေးဆောင်ရွက်ခြင်းကို ယနေ့နံနက်ပိုင်းက ဖျာပုံခရိုင် ဆေးရုံ၊ ဆေးခန်း၌ ကွင်းဆင်းစစ်ဆေးဆောင်ရွက်သည်။

ထိုသို့ဆောင်ရွက်ရာတွင် ဖျာပုံခရိုင်မီးသတ်ဦးစီးမှူး လက်ထောက်ညွှန်ကြားရေးမှူး ဦးဇော်မင်းဦး ဦးဆောင်၍ သန္ဓေအရန်မီးသတ်တပ်ဖွဲ့ဝင်များက ဆေးရုံဆေးခန်းများအတွင်း မီးဘေးအန္တရာယ် ကြိုတင်ကာကွယ်ရေးအတွက် ဆောင်ရွက်ထားရှိမှုများကို စစ်ဆေးကာ မီးငြိမ်းသတ်ခြင်းဆိုင်ရာ အကြောင်းအရာများကို အသိပညာပေးဟောပြောခဲ့ပြီး မီးဘေးလုံခြုံမှုရှိစေရေး၊ လျှပ်စစ်မီးသွယ်တန်းမှု စနစ်တကျ ရှိ၊ မရှိ၊ စစ်ဆေးခဲ့ကြောင်း သိရသည်။

**ဧရာဦးသာ**

## မိတ္ထီလာတက္ကသိုလ်၌ လူကုန်ကူးမှုနှင့် မူးယစ်ဆေးဝါးအန္တရာယ် အသိပညာပေးဟောပြော

**မိတ္ထီလာ သြဂုတ် ၂၆**

မိတ္ထီလာတက္ကသိုလ်၌ လူကုန်ကူးမှုတားဆီးကာကွယ်ရေးနှင့် မူးယစ်ဆေးဝါးအန္တရာယ်တားဆီးကာကွယ်ရေး အသိပညာပေးဟောပြောပွဲကို ယနေ့နံနက် ၁၀ နာရီခွဲက ဝန်ဇင်းခန်းမ၌ ကျင်းပသည်။

ဦးစွာ ပါမောက္ခချုပ် ဒေါက်တာဘာဟန်က အမှာစကားပြောကြားသည်။ ဆက်လက်၍ အသိပညာပေးဟောပြောပွဲကို ကျင်းပရာ အမှတ်(၁) လူကုန်ကူးမှုတားဆီးနှိမ်နင်းရေးတပ်ဖွဲ့စိတ်(မိတ္ထီလာ)မှ ဒုတိယရဲမှူးလှိုင်စိုးက လူကုန်ကူးမှုတားဆီးကာကွယ်ရေးဆိုင်ရာများနှင့် အမှတ်(၅၅) မူးယစ်တပ်ဖွဲ့စု(မိတ္ထီလာ)မှ ရဲအုပ်ကျော်စိုးလင်းက မူးယစ်ဆေးဝါးအန္တရာယ် တားဆီးကာကွယ်ရေးဆိုင်ရာများကို အသိပညာပေးဟောပြောခဲ့ကြောင်း သိရသည်။

**ချမ်းသာ(မိတ္ထီလာ)**

### ❍ လီဗာပူးမှ

အချိန်ပို ၁၀ မိနစ်မှာ ဌမိုဟာကတစ်ဂိုး သွင်းယူပေးခဲ့တာ ဖြစ်ပါတယ်။

နယူးကာဆယ်အသင်းဟာ အိမ်ကွင်းမှာ ရှုံးပွဲမကြုံတွေ့ရရေး ကြိုးပမ်းရင်း ပထမပိုင်း ပွဲကစားချိန်အပြီး နာကျင်အချိန်ပိုသုံးမိနစ်မှာ အန်တိုနီကျော်ဒန် တိုက်ရိုက်အနီကတ်ပြ ထုတ်ပယ်ခံရလို့ တစ်ယောက်လျော့နဲ့ကစားခဲ့ရတာဖြစ်ပါတယ်။ တစ်ယောက်လျော့နဲ့ ကစားခဲ့ရပေမယ့် နယူးကာဆယ်အသင်းဟာ ၅၈ မိနစ်မှာ ဂွီမာရော့စ်က တစ်ဂိုး၊ ၈၈ မိနစ်မှာ အိုဆူလာက တစ်ဂိုးသွင်းယူခဲ့လို့ ချေပဂိုးနှစ်ဂိုးရရှိခဲ့တာ ဖြစ်ပါတယ်။

အခုပွဲစဉ်မှာ လီဗာပူးအသင်းအတွက် ဂိုးသွင်းယူပေးခဲ့တဲ့ ဂရာဗင်ဘာ့ချ်ဟာ ၂၀၂၄ ခုနှစ် ဧပြီလနောက်ပိုင်း ပထမဆုံးဂိုးသွင်းယူနိုင်ခဲ့တာဖြစ်ပြီး အသက် ၁၆ နှစ်အရွယ်ရှိ ဌမိုဟာကလည်း လီဗာပူးအသင်းရဲ့သမိုင်းတစ်လျှောက် အသက်အငယ်ဆုံးနဲ့ ဂိုးသွင်းယူနိုင်တဲ့ ပထမဆုံး ကစားသမားအဖြစ်လည်း မှတ်တမ်းဝင်ခဲ့တာဖြစ်ပါတယ်။

လီဗာပူးအသင်းဟာ နယူးကာဆယ်အသင်းကို အနိုင်ရရှိခဲ့တာကြောင့် ပရီမီယာလီဂ်ပွဲစဉ်နှစ်ပွဲယှဉ်ပြိုင်ကစားပြီးချိန်မှာ ရမှတ်ခြောက်မှတ်နဲ့ အမှတ်ပေးဇယားအဆင့်(၃) နေရာမှာ ရပ်တည်နေတာဖြစ်ပြီး နယူးကာဆယ်အသင်းကတော့လီဗာပူးအသင်းကိုရှုံးနိမ့်ခဲ့လို့ အမှတ်ပေးဇယားအဆင့်(၁၅)နေရာမှာ ရပ်တည်နေတာဖြစ်ပါတယ်။

**ငွေကြယ်**

## မကွေးမြို့၌ စက်သုံးဆီကိုင်တွယ်ထိန်းသိမ်းခြင်း အခြေခံသင်တန်း ဖွင့်လှစ်

**မကွေး သြဂုတ် ၂၆**

ရေနံနှင့် ရေနံထွက်ပစ္စည်းများ စနစ်တကျ ကိုင်တွယ်ထိန်းသိမ်းနိုင်ရေးနှင့် သယ်ယူပို့ဆောင်ရာတွင် ပတ်ဝန်းကျင်ထိခိုက်မှုမရှိစေဘဲ ဘေးအန္တရာယ်ကင်းရှင်းစွာဖြင့် ဆောင်ရွက်နိုင်စေရေး စက်သုံးဆီနှင့် စက်သုံးဆီသယ်ယာဉ် ကိုင်တွယ်ထိန်းသိမ်းခြင်းသင်တန်းကို သြဂုတ် ၂၃ ရက်က မကွေးမြို့ ထိန်ထိန်သာဟိုတယ်ခန်းမ၌ ကျင်းပသည်။

အဆိုပါသင်တန်းတွင် ရေနံထွက်ပစ္စည်း ကြီးကြပ်စစ်ဆေးရေးဦးစီးဌာန မကွေးတိုင်းဒေသကြီး ကြီးကြပ်စစ်ဆေးရေးအရာရှိရုံးမှ ညွှန်ကြားရေးမှူးဦးကျော်ဦး၊ လက်ထောက်ညွှန်ကြားရေးမှူး ဦးမောင်မောင်လတ်၊ တိုင်းဒေသကြီး မီသတ်ဦးစီးဌာန မြို့နယ်မှူး ဦးပြည်ဖြိုးသော်တို့က စက်သုံးဆီသယ်ယာဉ် ကိုင်တွယ်ထိန်းသိမ်းခြင်းသင်တန်းနှင့် စက်သုံးဆီကိုင်တွယ်ထိန်းသိမ်းခြင်း အခြေခံသင်တန်းတို့ကို မီးသတ်ဦးစီးဌာနနှင့် ပူးပေါင်းပြီး သင်တန်းသား ၄၉ ဦးအား ပို့ချပေးခဲ့ခြင်းဖြစ်သည်။

သင်တန်းတွင် မကွေးတိုင်းဒေသကြီးအတွင်းရှိ စက်သုံးဆီအရောင်းဆိုင်များမှ ဝန်ထမ်းသင်တန်းသား သင်တန်းသူများအား သင်တန်းဆင်းလက်မှတ်များ ပေးအပ်ခဲ့ကြောင်း သိရသည်။

**မောင်ခိုင်မင်း(ပြန်/ဆက်)**


## ရန်ကုန်မြို့နှင့် မန္တလေးမြို့အတွက် ရည်ညွှန်းလက်ကားဈေးနှုန်းများနှင့် ပြည်ထောင်စုနယ်မြေ နေပြည်တော်၊ တိုင်းဒေသကြီး/ပြည်နယ် မြို့တော်များအတွက် ရည်ညွှန်းလက်လီဈေးနှုန်းများ

၂၇-၈-၂၀၂၅

ကျပ်/လီတာ

| Fuel (လက်လီဈေးနှုန်း) | ရန်ကုန် | မန္တလေး | နေပြည်တော် | ပဲခူး | မကွေး | ထားဝယ် | မုံရွာ | ပုသိမ် | မြစ်ကြီးနား | စစ်တွေ | ဘားအံ | မော်လမြိုင် | လားရှိုး | တောင်ကြီး | လွိုင်ကော် | ဟားခါး |
|---|---|---|---|---|---|---|---|---|---|---|---|---|---|---|---|---|
| 92 Ron | ၂၉၁၅ | ၃၀၃၀ | ၂၉၉၅ | ၂၉၃၀ | ၃၀၃၅ | ၃၀၅၀ | ၃၀၇၀ | ၂၉၉၀ | ၄၅၀၅ | ၃၂၈၀ | ၃၀၀၅ | ၃၀၀၅ | ၃၀၇၅ | ၃၀၄၀ | ၃၀၆၅ | ၃၃၂၀ |
| 95 Ron | ၂၉၉၅ | ၃၁၀၅ | ၃၀၇၅ | ၃၀၁၀ | ၃၁၁၅ | ၃၁၃၀ | ၃၁၄၅ | ၃၀၆၅ | ၄၅၆၀ | ၃၃၅၅ | ၃၀၈၀ | ၃၀၈၅ | ၃၁၅၅ | ၃၁၁၅ | ၃၁၄၀ | ၃၃၉၅ |
| HSD (500 ppm) | ၂၅၄၀ | ၂၆၅၀ | ၂၆၂၀ | ၂၅၅၅ | ၂၆၆၀ | ၂၆၇၅ | ၂၆၉၀ | ၂၆၁၀ | - | ၂၉၀၅ | ၂၆၂၅ | ၂၆၃၀ | ၂၇၀၀ | ၂၆၆၅ | ၂၆၈၅ | ၂၉၄၀ |
| HSD (50 ppm) | ၃၁၄၅ | ၃၂၅၅ | ၃၂၂၅ | ၃၁၆၀ | ၃၂၆၅ | ၃၂၈၀ | ၃၂၉၅ | ၃၂၁၅ | ၄၈၃၀ | ၃၅၁၀ | ၃၂၃၀ | ၃၂၄၅ | ၃၃၀၅ | ၃၂၇၀ | ၃၂၉၀ | ၃၅၄၅ |
| HSD (10 ppm) | ၃၁၄၅ | ၃၂၅၅ | ၃၂၂၅ | ၃၁၆၀ | ၃၂၆၅ | ၃၂၈၀ | ၃၂၉၅ | ၃၂၁၅ | - | ၃၅၁၀ | ၃၂၃၀ | ၃၂၄၅ | ၃၃၀၅ | ၃၂၇၀ | ၃၂၉၀ | ၃၅၄၅ |

ကျပ်/လီတာ

| Fuel (လက်ကားဈေးနှုန်း) | ရန်ကုန် | မန္တလေး |
|---|---|---|
| 92 Ron | ၂၇၅၀ | ၂၈၁၉ |
| 95 Ron | ၂၈၂၄ | ၂၉၁၄ |
| HSD (500 ppm) | ၂၁၈၃ | ၂၄၆၀ |
| HSD (50 ppm) | ၂၉၇၀ | ၃၀၅၉ |
| HSD (10 ppm) | ၂၉၇၀ | ၃၀၅၉ |

**မှတ်ချက်။** (၁) MOPS ဈေးနှုန်းပေါ်တွင် အခြေခံတွက်ချက်ထားခြင်းဖြစ်ပါသည်။

(၂) သုံးစွဲသူမိဘပြည်သူများအနေဖြင့် စက်သုံးဆီများဝယ်ယူသုံးစွဲရာတွင် ကျေနပ်မှုမရှိပါက ကော်မတီ၏ အောက်ဖော်ပြပါဖုန်းနံပါတ်များသို့ လုံခြုံစိတ်ချစွာဖြင့် သတင်းပေးတိုင်ကြားနိုင်ပါကြောင်း အသိပေးအပ်ပါသည်-

၀۹۷- ၄၁၁၃၇၃၊ ၀۹-၂၅၄၆၂၅၄၇

၀۹۷- ၄၁၁၂၈၂၊ ၀۹-၇၇၅၂۹۲۶۲

**စက်သုံးဆီတင်သွင်းသိုလှောင်ဖြန့်ဖြူးခြင်းလုပ်ငန်းကြီးကြပ်ရေးကော်မတီ**

# မြို့နယ်အချို့၌ မြန်မာအီလက်ထရောနစ် မဲပေးစက်ဆိုင်ရာ အသိပညာပေးခြင်းနှင့် လက်တွေ့စမ်းသပ်မဲပေး

**တောင်ကြီးမြို့**

မြန်မာအီလက်ထရောနစ် မဲပေးစက်ဆိုင်ရာ အသိပညာပေးပြီး စမ်းသပ်မဲပေးခြင်းကို သြဂုတ် ၂၆ ရက် နံနက်ပိုင်းတွင် တောင်ကြီးမြို့ တောင်ကြီးတက္ကသိုလ် ဘက်စုံသုံးခန်းမနှင့် နောင်လေကျေးရွာရှိ ဆန္ဒဗွေခန်းမတို့၌ ကျင်းပရာ ရှမ်းပြည်နယ်ဝန်ကြီးချုပ် ဦးအောင်အောင် တက်ရောက်အားပေးသည်။

အခမ်းအနားများတွင် ပြည်နယ်ဝန်ကြီးချုပ်က ပါတီစုံဒီမိုကရေစီအထွေထွေရွေးကောက်ပွဲများကို ပြည်ထောင်စုရွေးကောက်ပွဲကော်မရှင်က ကြီးကြပ်၍ အပိုင်းအလိုက် ကျင်းပပေးသွားမည်ဖြစ်ကြောင်း၊ ရှမ်းပြည်နယ်တွင် မြို့နယ် (၅၅)မြို့နယ်ရှိပြီး ရှမ်းပြည်နယ်(တောင်ပိုင်း)တွင် ၂၁ မြို့နယ်၊ မြောက်ပိုင်းတွင် ခြောက်မြို့နယ်၊ အရှေ့ပိုင်းတွင် ကိုးမြို့နယ် ကျင်းပရန် လျာထားကြောင်း၊ ရွေးကောက်ပွဲ အပိုင်း(၁)တွင် မြို့နယ် ၁၂ မြို့နယ်၌ စတင်ကျင်းပမည် ဖြစ်ကြောင်း၊ ယခုကျင်းပမည့် ပြည်ထောင်စုရွေးကောက်ပွဲသည် နိုင်ငံနှင့်လူမျိုးအတွက် သမိုင်းမှတ်တိုင်ထူမည့် ရွေးကောက်ပွဲဖြစ်သည့်အတွက် မဲဆန္ဒရှင်ပြည်သူတိုင်း တက်ကြွစွာပါဝင်မဲပေးကြရန် ပြောကြားသည်။

ထို့နောက်ပြည်နယ်ကော်မရှင်ဥက္ကဋ္ဌ၊ တောင်ကြီးခရိုင်ရွေးကောက်ပွဲကော်မရှင်အဖွဲ့ခွဲ အတွင်းရေးမှူးနှင့် တာဝန်ရှိသူများက မြန်မာအီလက်ထရောနစ်မဲပေးစက်(MEVM)နှင့်စပ်လျဉ်း၍ ရှင်းလင်းပြောကြားခြင်း၊ တောင်ကြီးတက္ကသိုလ်မှ ပါမောက္ခဆရာ ဆရာမများ၊ ကျောင်းသား ကျောင်းသူများ၊ နမ့်ဆီး၊ နောင်လေဒေသခံပြည်သူများ မြန်မာအီလက်ထရောနစ်မဲပေးစက်(MEVM) အသုံးပြု၍ လက်တွေ့စမ်းသပ်မဲပေးခြင်း၊ ဘက်စုံသုံးပြည်နယ်လေ့ကျင့်ရေးရုံရှေ့၌ အငြိမ်းစားနိုင်ငံ့ဝန်ထမ်းများအား ဆန်၊ ဆီစသည့် အခြေခံစားသောက်ကုန်များ ရောင်းချပေးခြင်းနှင့် ၂၀၂၅ ခုနှစ် တိုင်းဒေသကြီးနှင့် ပြည်နယ် ဖူဆယ်အမျိုးသားပြိုင်ပွဲ ကွာတားဖိုင်နယ်ပွဲစဉ်အဖြစ် ကချင်ပြည်နယ်အသင်းနှင့် ရှမ်းပြည်နယ်အသင်းတို့ ယှဉ်ပြိုင်ကစားခြင်းကို လှည့်လည်ကြည့်ရှုအားပေးခဲ့ကြောင်း သိရသည်။

**မောင်မောင်သန်း(တောင်ကြီး)**

**မြောင်းမြမြို့**

ဧရာဝတီတိုင်းဒေသကြီး မြောင်းမြမြို့တွင် ယာယီနေရပ်စွန့်ခွာပြည်သူများ မဲပေးခွင့်မဆုံးရှုံးစေရေး၊ နိုင်ငံသားစိစစ်ရေးကတ်မရှိသူများကို လုပ်ထုံးလုပ်နည်းနှင့်အညီ ဆောင်ရွက်ပေးခြင်းနှင့် မြန်မာအီလက်ထရောနစ်မဲပေးစက် (MEVM) ဆိုင်ရာ အသိပညာပေးခြင်း၊ လက်တွေ့စမ်းသပ်မဲပေးခြင်းကို သြဂုတ် ၂၆ ရက် နံနက် ၈ နာရီက မြို့နယ်အထွေထွေအုပ်ချုပ်ရေးဦးစီးဌာန မြရွှေဝါခန်းမ၌ ပြုလုပ်သည်။

ဦးစွာ မြောင်းမြခရိုင် စီမံခန့်ခွဲရေးနှင့်အုပ်ချုပ်ရေးကော်မတီဥက္ကဋ္ဌ ဦးမောင်မောင်က ယာယီနေရပ်စွန့်ခွာပြည်သူများ အခက်အခဲမရှိစေရေး အလေးထားဆောင်ရွက်ပေးနေမှုများကို ပြောကြားပြီး မြို့နယ်ရွေးကောက်ပွဲကော်မရှင်အဖွဲ့ခွဲ တာဝန်ရှိသူက မြန်မာအီလက်ထရောနစ်မဲပေးစက် (MEVM) နှင့်ပတ်သက်သည့် အချက်အလက်များကို ရှင်းလင်းပြောကြားကာ တက်ရောက်လာကြသူများက မြန်မာအီလက်ထရောနစ်မဲပေးစက် (MEVM) ဖြင့် လက်တွေ့စမ်းသပ်မဲပေးခဲ့ကြကြောင်း သိရသည်။

**ဇေယျာ(မြောင်းမြ)**

**ဝေါမြို့**

ပဲခူးတိုင်းဒေသကြီး ဝေါမြို့နယ်၌ မြန်မာအီလက်ထရောနစ်မဲပေးစက် (MEVM) ဆိုင်ရာ အသိပညာပေးခြင်းနှင့် လက်တွေ့စမ်းသပ်မဲပေးခြင်းအခမ်းအနားကို သြဂုတ် ၂၄ ရက် နံနက်ပိုင်းက မြို့နယ်အထွေထွေအုပ်ချုပ်ရေးဦးစီးဌာန အစည်းအဝေးခန်းမ၌ ကျင်းပသည်။

ဦးစွာ မြို့နယ်စီမံခန့်ခွဲရေးနှင့် အုပ်ချုပ်ရေးကော်မတီဥက္ကဋ္ဌ ဦးသီဟထွန်းက အဖွင့်အမှာစကားပြောကြားပြီး မြို့နယ်ကော်မရှင်အဖွဲ့ခွဲ ဦးစီးအရာရှိ ဒေါ်ထိုက်ထိုက်လွင်က မဲဆန္ဒရှင်များအား မြန်မာအီလက်ထရောနစ်မဲပေးစက် (MEVM)သုံးစွဲပုံကို ရှင်းလင်းပြောကြားသည်။

ထို့နောက် တက်ရောက်လာကြသူများက မြန်မာအီလက်ထရောနစ်မဲပေးစက်(MEVM)ဖြင့် ကိုယ်တိုင်လက်တွေ့စမ်းသပ်မဲပေးခဲ့ကြကြောင်း သိရသည်။

**မြို့နယ်(ပြန်/ဆက်)**

**မိုင်းရှားမြို့**

ရှမ်းပြည်နယ်(တောင်ပိုင်း) မိုင်းရှားမြို့နယ်တွင် မဲဆန္ဒရှင်အသိပညာပေးခြင်းနှင့် မြန်မာအီလက်ထရောနစ်မဲပေးစက် အသုံးပြု၍ လက်တွေ့စမ်းသပ်မဲပေးခြင်းအခမ်းအနားကို သြဂုတ် ၂၆ ရက် နံနက်ပိုင်းက အမှတ်(၂)ရပ်ကွက် ပတ္တမြားခန်းမ၌ ဆောင်ရွက်သည်။

ဦးစွာ မြို့နယ်ရွေးကောက်ပွဲကော်မရှင်အဖွဲ့ခွဲဥက္ကဋ္ဌ ဦးကျော်မင်းလှိုင်က အဖွင့်အမှာစကားပြောကြားပြီး မြို့နယ်ရွေးကောက်ပွဲကော်မရှင်အဖွဲ့ခွဲ အတွင်းရေးမှူး ဒေါ်နန်းဝိုခမ်းက မြန်မာအီလက်ထရောနစ်မဲပေးစက်အသုံးပြု၍ လက်တွေ့စမ်းသပ်မဲပေးခြင်းပုံစံအား ရှင်းလင်းပြောကြားသည်။ ထို့နောက်အခမ်းအနားသို့တက်ရောက်လာသူများက မြန်မာအီလက်ထရောနစ်မဲပေးစက်ဖြင့် တစ်ဦးချင်းအလှည့်ကျ လက်တွေ့စမ်းသပ်မဲပေးခဲ့ကြကြောင်း သိရသည်။

**သန်းလူ(ပြန်/ဆက်)**

# ငါးဖမ်းသင်္ဘောပေါ်သို့ မတရားပို့ခံရသည့် လူသစ်သင်္ဘောသားများ မြန်မာနိုင်ငံသို့ ပြန်လည်ခေါ်ဆောင်ရောက်ရှိ

**ရန်ကုန် သြဂုတ် ၂၆**

ငါးဖမ်းသင်္ဘောပေါ်သို့ မတရားပို့ခံရသည့် လူသစ်သင်္ဘောသားများ မြန်မာနိုင်ငံသို့ ပြန်လည်ခေါ်ဆောင် ရောက်ရှိခြင်းကို ယနေ့မွန်းလွဲပိုင်းတွင် ရန်ကုန်မြို့ ၃၇ လမ်းရှိ မြန်မာနိုင်ငံ ပင်လယ်ကူးသင်္ဘောသား အလုပ်သမားများအဖွဲ့ချုပ်ရုံး၌ ပြုလုပ်သည်။

ဦးစွာ မြန်မာနိုင်ငံ ပင်လယ်ကူးသင်္ဘောသား အလုပ်သမားများအဖွဲ့ချုပ်ဥက္ကဋ္ဌ ကပ္ပတိန်စိုးမင်းအောင်က သင်္ဘောသားများ ပြည်ပသင်္ဘော သွားရောက်မှုနှင့်ပတ်သက်၍ မိဘများအား ရှင်းလင်းပြောကြားသည်။

ထို့နောက် ငါးဖမ်းသင်္ဘောပေါ်သို့ မတရားပို့ခံရသည့် လူသစ်သင်္ဘောသားလေးဦးက မြန်မာနိုင်ငံမှ အိုမန်နိုင်ငံသို့ ရောက်ရှိခဲ့မှုနှင့် မြန်မာနိုင်ငံသို့ ပြန်လည်ရောက်ရှိလာမှု အတွေ့အကြုံများကို ပြောကြားသည်။

ယင်း ငါးဖမ်းသင်္ဘောပေါ်သို့ မတရားပို့ခံရသည့် လူသစ်သင်္ဘောသားများသည် သြဂုတ် ၁၂ ရက်က အိုမန်နိုင်ငံသို့ ရောက်ရှိပြီး သြဂုတ်၂၆ ရက်တွင် မြန်မာနိုင်ငံသို့ ပြန်လည်ရောက်ရှိခဲ့ကြောင်းသိရသည်။ **မျိုးမင်းသူရ**

# ဓနုဖြူမြို့နယ် စီမံခန့်ခွဲရေးနှင့်အုပ်ချုပ်ရေးကော်မတီဥက္ကဋ္ဌဖလား အခြေခံပညာကျောင်းပေါင်းစုံ အမျိုးသားဘောလုံးပြိုင်ပွဲကျင်းပ

**ဓနုဖြူ သြဂုတ် ၂၆**

ဧရာဝတီတိုင်းဒေသကြီး ဓနုဖြူမြို့နယ်တွင် မြို့နယ်ပညာရေးဌာနနှင့် မြို့နယ်အားကစားနှင့် ကာယပညာဦးစီးဌာနတို့ပူးပေါင်းကျင်းပသော မြို့နယ်စီမံခန့်ခွဲရေးနှင့် အုပ်ချုပ်ရေးကော်မတီဥက္ကဋ္ဌဖလား အခြေခံပညာကျောင်းပေါင်းစုံ အသက်(၁၇)နှစ်အောက် အမျိုးသားဘောလုံးပြိုင်ပွဲ ဖွင့်ပွဲအခမ်းအနားကို ယနေ့မွန်းလွဲပိုင်းက မြို့နယ်အားကစားကွင်း၌ ကျင်းပသည်။

အခမ်းအနားတွင် မြို့နယ်စီမံခန့်ခွဲရေးနှင့် အုပ်ချုပ်ရေးကော်မတီဥက္ကဋ္ဌ ဦးကျော်မိုးလွင်က အဖွင့်အမှာစကားပြောကြားသည်။

အဆိုပါပြိုင်ပွဲကို စက်တင်ဘာ ၁၀ ရက်အထိ ပြိုင်ပွဲဝင်အသင်း ၁၀ သင်းဖြင့် ယှဉ်ပြိုင်ကစားသွားမည်ဖြစ်ကြောင်း သိရသည်။

**အောင်ပြည့်ဖြိုးဇော်(ပြန်/ဆက်)**

■

## လူမှုရေးပင်စင်အစီအစဉ်တွင် အကျိုးခံစားခွင့်ရှိသူ သက်ကြီးပုဂ္ဂိုလ်များအနေဖြင့် ထောက်ပံ့ငွေထုတ်ယူရန် အသိပေးနှိုးဆော်ခြင်း

နေပြည်တော်ကောင်စီအပါအဝင် တိုင်းဒေသကြီး/ပြည်နယ် (၁၅)ခုရှိ လူမှုရေးပင်စင်အစီအစဉ်တွင် အကျိုးခံစားခွင့်ရှိသူများအား သက်ဆိုင်ရာ **မြန်မာ့စီးပွားရေးဘဏ်ခွဲ**များတွင် **(၁-၉-၂၀၂၅ ရက်မှ ၂၈-၁၁-၂၀၂၅ ရက်အထိ)** ထောက်ပံ့ငွေများကို ထုတ်ပေးသွားမည် ဖြစ်ပါသဖြင့် အကျိုးခံစားခွင့်ရှိသူ ကိုယ်တိုင် သို့မဟုတ် ကိုယ်စားလှယ်များမှ **နိုင်ငံသား အသိအမှတ်ပြုကတ်ပြား(မူရင်း)** ယူဆောင်ပြီး ထောက်ပံ့ငွေ ထုတ်ယူနိုင်ပြီ ဖြစ်ပါကြောင်း အသိပေးနှိုးဆော်အပ်ပါသည်။

ထောက်ပံ့ကြေးပေးအပ်သည့် ကိစ္စနှင့်ပတ်သက်၍ သိရှိလိုသည်များကို လူမှုဝန်ထမ်းဦးစီးဌာန Help Line ဖုန်းနံပါတ် 1566 သို့ စုံစမ်းမေးမြန်းနိုင်ပါသည်။

## ကိုယ်ဝန်ဆောင်မိခင်များနှင့် ၎င်းတို့မှမွေးဖွားလာသော အသက်(၂)နှစ်အောက် ကလေးသူငယ်များအား ငွေကြေးထောက်ပံ့ခြင်း အစီအစဉ်(MCCT)တွင် အကျိုးခံစားခွင့်ရှိသူများအနေဖြင့် ထောက်ပံ့ငွေထုတ်ယူရန် အသိပေးနှိုးဆော်ခြင်း

ချင်းပြည်နယ်၊ ကရင်ပြည်နယ်၊ ကယားပြည်နယ်၊ စစ်ကိုင်းတိုင်းဒေသကြီး (နာဂကိုယ်ပိုင်အုပ်ချုပ်ခွင့်ရဒေသ)၊ ရှမ်းပြည်နယ်နှင့် ဧရာဝတီတိုင်းဒေသကြီးအတွင်းရှိ MCCT အစီအစဉ်တွင် အကျိုးခံစားခွင့်ရှိသူများအား သက်ဆိုင်ရာ **မြန်မာ့စီးပွားရေးဘဏ်ခွဲ**များတွင် **၂၂-၉-၂၀၂၅ ရက်မှ ၂၂-၁၂-၂၀၂၅ ရက်အထိ** ထောက်ပံ့ငွေများကို ထုတ်ပေးသွားမည် ဖြစ်ပါသဖြင့် အကျိုးခံစားခွင့်ရှိသူ ကိုယ်တိုင် သို့မဟုတ် ကိုယ်စားလှယ်များမှ **နိုင်ငံသား အသိအမှတ်ပြုကတ်ပြား(မူရင်း)** ယူဆောင်ပြီး ထောက်ပံ့ငွေ ထုတ်ယူနိုင်ပြီဖြစ်ပါကြောင်း အသိပေးနှိုးဆော်အပ်ပါသည်။

ထောက်ပံ့ကြေးပေးအပ်သည့် ကိစ္စနှင့်ပတ်သက်၍ သိရှိလိုသည်များကို လူမှုဝန်ထမ်းဦးစီးဌာန Help Line ဖုန်းနံပါတ် 1566 သို့ စုံစမ်းမေးမြန်းနိုင်ပါသည်။

## ဟားခါးမြို့၌ အာဟာရဖွံ့ဖြိုးရေးရက်သတ္တပတ်များ ပြည်နယ်အဆင့် အထိမ်းအမှတ်အခမ်းအနား ကျင်းပ

**ဟားခါး သြဂုတ် ၂၆**

၂၀၂၅ ခုနှစ် အာဟာရဖွံ့ဖြိုးရေး ရက်သတ္တပတ်များ ပြည်နယ်အဆင့် အထိမ်းအမှတ်အခမ်းအနားကို ယနေ့နံနက်ပိုင်းက ဟားခါးမြို့ ချင်းပြည်နယ်အစိုးရ အဖွဲ့ရုံးရှိ ပြည်နယ်အထွေထွေအုပ်ချုပ်ရေးဦးစီးဌာန အစည်းအဝေးခန်းမ၌ ကျင်းပသည်။

**တက်ရောက်**

အခမ်းအနားသို့ ချင်းပြည်နယ်ဝန်ကြီးချုပ် ဒေါက်တာ ဝုန်ဆွန်းထန်နှင့် ဇနီး၊ ပြည်နယ်တရားလွှတ်တော်တရားသူကြီးချုပ် ဦးနေစိုး၊ အနောက်မြောက်တိုင်းစစ်ဌာနချုပ် ဒုတိယတိုင်းမှူး၊ ပြည်နယ်ဝန်ကြီးများ ၊ ပြည်နယ်ဥပဒေချုပ်၊ အခြေချစစ်ဗျူဟာမှူး၊ တာဝန်ရှိသူများ၊ ပြည်နယ်၊ ခရိုင်၊ မြို့နယ်မိခင်နှင့်ကလေးစောင့်ရှောက်ရေးအသင်းအဖွဲ့ဝင်များ၊ ကျန်းမာရေးဝန်ထမ်းများ၊ စံပြနို့တိုက်မိခင်နှင့် စံပြကလေးဆုရရှိသူများ တက်ရောက်ကြသည်။

ဦးစွာ ပြည်နယ်ဝန်ကြီးချုပ်က အမှာစကား ပြောကြားပြီး ပြည်နယ် ပြည်သူ့ကျန်းမာရေးနှင့် ကုသရေးဦးစီးဌာန ပြည်နယ်ဦးစီးမှူးက အာဟာရဖွံ့ဖြိုးရေးလုပ်ငန်းများနှင့် မိခင်နှင့်ကလေး ကျန်းမာရေး စောင့်ရှောက်မှုလုပ်ငန်းများကို ရှင်းလင်းတင်ပြသည်။

ထို့နောက် ပြည်နယ်ဝန်ကြီးချုပ်က စံပြနို့တိုက်မိခင်ဆုရရှိသူကို လည်းကောင်း၊ ပြည်နယ်မိခင်နှင့် ကလေးစောင့်ရှောက်ရေးအသင်းနာယကပြည်နယ်ဝန်ကြီးချုပ်၏ဇနီးက စံပြကလေးဆုရရှိသူကိုလည်းကောင်း ဆုများပေးအပ်ကြပြီး အာဟာရဖွံ့ဖြိုးရေးလုပ်ငန်းနှင့် မိခင်နှင့်ကလေး ကျန်းမာရေးစောင့်ရှောက်မှုပြခန်းကို လှည့်လည်ကြည့်ရှုကြသည်။

ယင်းနောက် ပြည်နယ်ဝန်ကြီးချုပ်နှင့် အဖွဲ့က အသက် ငါးနှစ်အောက် ကလေးငယ်များအား အင်အားပြည့် ဗီတာမင်အေဆေးလုံးနှင့် လက်ဆောင်ပစ္စည်းများကိုလည်းကောင်း၊ ကိုယ်ဝန်ဆောင်မိခင်များအတွက် အာဟာရဆေးပြားများနှင့် အာဟာရဖြည့်အစာများကိုလည်းကောင်း ပေးအပ်ခဲ့ကြောင်း သိရသည်။

**ခရိုင်(ပြန်/ဆက်)**

## မြန်မာ့ကော်ဖီ နိုင်ငံတကာသို့ထိုးဖောက်နိုင်ရန် JCI Myanmar နှင့် JCI Aichi Block Japan ပူးပေါင်းဆောင်ရွက်မည်

**ရန်ကုန် သြဂုတ် ၂၆**

JCI Myanmar၊ JCI Aichi Block Japan နှင့် MAJA တို့ပူးပေါင်း၍ မြန်မာ့ကော်ဖီအား နိုင်ငံတကာဈေးကွက်သို့ ထိုးဖောက်နိုင်ရေး လုပ်ဆောင်နေသည့် အစီအစဉ်များ မိတ်ဆက်ပွဲကို သြဂုတ် ၂၆ ရက်က ရန်ကုန်မြို့ တောင်ဥက္ကလာပ မြို့နယ်ရှိ MAJA Education Center ၌ ကျင်းပသည်။

အခမ်းအနားတွင် JCI Myanmar မှ ပရောဂျက်အဖွဲ့ခေါင်းဆောင် Mr. Yamada က မြန်မာ့ကော်ဖီအား နိုင်ငံတကာဈေးကွက်သို့ ထိုးဖောက်နိုင်ရေး လုပ်ဆောင်နေသည့် အစီအစဉ်များကို မိတ်ဆက်ပြောကြားသည်။ ဆက်လက်၍ JCI Aichi Block Japan ဥက္ကဋ္ဌ Mr. Hirano၊ MAJA နာယက ဦးမြင့်ဝေ၊ ဥက္ကဋ္ဌ ဦးမျိုးလွင်တို့က အမှာစကား ပြောကြားပြီး ပရောဂျက်အဖွဲ့ခေါင်းဆောင် Mr. Ozawa က OMIYAGE Project ဖြင့် မြန်မာ့ကော်ဖီအား နိုင်ငံတကာဈေးကွက်သို့ထိုးဖောက်နိုင်ရေး ဆောင်ရွက်နေသည့် အစီအစဉ်များကို ရှင်းလင်းတင်ပြသည်။ ယင်းနောက် တက်ရောက် လာသူများက KIZUNA BLEND အမည်ဖြင့် ထုတ်လုပ်ရောင်းချမည့် မြန်မာ့ကော်ဖီအား မိတ်ဆက်ခဲ့သည်။

JCI Myanmar သည် JCI Aichi Block Japan နှင့်ပူးပေါင်း၍ ရှမ်းပြည်နယ် ရွာငံမြို့မှ ကော်ဖီစေ့များကိုရယူကာ KIZUNA BLEND အမည်ဖြင့် ရောင်းချသွားမည်ဖြစ်ပြီး ပထမအဆင့်အနေဖြင့် ဂျပန်နိုင်ငံသို့ တင်ပို့မည်ဖြစ်ကာ ယင်းမှတစ်ဆင့် အာဆီယံနိုင်ငံများ၊ အာရှနိုင်ငံများမှ ကမ္ဘာ့နိုင်ငံများအထိ ရောင်းချနိုင်ရန် လုပ်ဆောင်သွားမည်ဖြစ်သည်။

**ချစ်ကိုကို၊ ဓာတ်ပုံ-စိုးညွန့်သော်**

## ပင်လောင်းမြို့၌ အာဟာရဖွံ့ဖြိုးရေးရက်သတ္တပတ်များ မြို့နယ်အဆင့် အထိမ်းအမှတ် အခမ်းအနားကျင်းပ

**ပင်လောင်း သြဂုတ် ၂၆**

ရှမ်းပြည်နယ်(တောင်ပိုင်း) ပအိုင်းကိုယ်ပိုင်အုပ်ချုပ်ခွင့်ရဒေသ ပင်လောင်းမြို့နယ်တွင် ၂၀၂၅ ခုနှစ်အာဟာရဖွံ့ဖြိုးရေးရက်သတ္တပတ်များ မြို့နယ်အဆင့် အထိမ်းအမှတ် အခမ်းအနားကို ယမန်နေ့နံနက်ပိုင်းက မြို့နယ်ပြည်သူ့ဆေးရုံ အစည်းအဝေးခန်းမ၌ ကျင်းပသည်။

အခမ်းအနားတွင် မြို့နယ် ပြည်သူ့ကျန်းမာရေးဦးစီးဌာနမှူး ဒေါက်တာ ခင်သိန်းထွေးက အာဟာရဖွံ့ဖြိုးရေး ရက်သတ္တပတ်များ လှုပ်ရှားမှု ဆောင်ရွက်ရခြင်းနှင့်ပတ်သက်၍ ရှင်းလင်းပြောကြားပြီး ကလေးများအား ဗီတာမင်ဆေး၊ သန်ချဆေးများတိုက်ကျွေးခြင်း၊ ကိုယ်ဝန်ဆောင် မိခင်များအား သံဓာတ်ဆေး၊ ဘီတာမင်ဘီဝမ်း ဆေးများဖြန့်ဝေတိုက်ကျွေးခြင်းနှင့် ငါးနှစ်အောက်ကလေးများအား လက်ဆောင်များပေးအပ်သည်။ ထို့နောက် ပင်လောင်းမြို့မဈေးအတွင်းရှိ ဈေးဆိုင်များတွင် ရောင်းချသည့် ဆားများ အိုင်အိုဒင်းဆားအရည်အသွေးများ စစ်ဆေးခြင်းနှင့် အာဟာရအုပ်စု အာဟာရအစားအစာများ လက်တွေ့သရုပ်ပြခြင်းများ ဆောင်ရွက်ခဲ့ကြောင်း သိရသည်။

**မြို့နယ်(ပြန်/ဆက်)**

## ဧလွန်မြို့နယ်၌ အာဟာရအသိပညာပေး ဆင့်ပွားသင်တန်းဖွင့်

**ဧလွန် သြဂုတ် ၂၆**

ဧရာဝတီ တိုင်းဒေသကြီး ဧလွန်မြို့နယ်၌ လူမှုဝန်ထမ်း၊ ကယ်ဆယ်ရေးနှင့် ပြန်လည်နေရာချထားရေး ဝန်ကြီးဌာန လူမှုဝန်ထမ်းဦးစီးဌာန မြို့နယ် လူမှုဝန်ထမ်းဦးစီးဌာနမှ အာဟာရအသိပညာပေး ဆင့်ပွားသင်တန်းဖွင့်ပွဲကို ယနေ့နံနက်ပိုင်းက မြို့နယ် အထွေထွေအုပ်ချုပ်ရေးဦးစီးဌာန အစည်းအဝေးခန်းမ၌ ပြုလုပ်သည်။

သင်တန်းဖွင့်ပွဲတွင် မြို့နယ် မိခင်နှင့်ကလေးစောင့်ရှောက်ရေး အသင်းဥက္ကဋ္ဌ ဒေါ်မြင့်သန်းနု၊ မြို့နယ် လူမှုဝန်ထမ်းဦးစီးဌာန ဦးစီးအရာရှိ ဒေါ်လှဲ့လှဲ့မိုးတို့က အဖွင့်အမှာစကား ပြောကြားပြီး မြို့နယ်လူမှုဝန်ထမ်းဦးစီးဌာနရုံးမှ ဒေါ်ကျော့ယဉ်ခိုင်က မိခင်များအတွက် စိတ်ပိုင်းဆိုင်ရာ စောင့်ရှောက်မှုများ၊ စိတ်ထိခိုက်ခံစားရမှုများကို လျှော့ချရန် နည်းလမ်းများ၊ MCCT အစီအစဉ်တွင် အကျိုးခံစားခွင့်ရှိသူများနှင့် အကျိုးခံစားခွင့်ရှိသူများ၏ အကြောင်းအရာများ၊ စိတ်ပိုင်းဆိုင်ရာ ထိခိုက်ခံစားမှု လက္ခဏာများကို သင်တန်းပို့ချခဲ့ကြောင်း သိရသည်။

**မြို့နယ်(ပြန်/ဆက်)**

■

# ပုသိမ်မြို့၌ လေအေးပေးစက်တပ်ဆင်ပြုပြင်ခြင်း သင်တန်းဆင်းပွဲ ကျင်းပ

**ပုသိမ် သြဂုတ် ၂၆**

ဧရာဝတီတိုင်း ဒေသကြီး ပုသိမ်မြို့၌ လေအေးပေးစက်တပ်ဆင်ပြုပြင်ခြင်း သင်တန်းဆင်းပွဲအခမ်းအနားကို ယနေ့ နံနက်ပိုင်းက အလုပ်သမား ညွှန်ကြားရေးဦးစီးဌာန ကျွမ်းကျင်မှုလေ့ကျင့်ရေး သင်တန်းကျောင်း(ပုသိမ်)၌ ပြုလုပ်သည်။

ဦးစွာ ဧရာဝတီတိုင်းဒေသကြီး ကလေးအလုပ်သမား ပယျောက်ရေးဆိုင်ရာ အလုပ်အကိုင်အခွင့်အလမ်းများ ဖန်တီးပေးရေး လုပ်ငန်းကော်မတီဥက္ကဋ္ဌ လူမှုရေးရာဝန်ကြီးက အမှာစကား ထို့နောက် တိုင်းဒေသကြီး ပြောကြားသည်။ လူမှုရေးရာဝန်ကြီးက သင်တန်းတွင် ပထမ၊ ဒုတိယ၊ တတိယဆုရရှိသူများအား ဆုများပေးအပ်ချီးမြှင့်ကာ သင်တန်းသား သင်တန်းသူများ ကိုယ်စား သင်တန်းသူတစ်ဦးထံ သင်တန်းဆင်းလက်မှတ်များ ပေးအပ်သည်။

အဆိုပါသင်တန်းကို ဇူလိုင် ၃၀ ရက်မှ သြဂုတ် ၂၆ ရက်အထိ လေးပတ်ကြာ ဖွင့်လှစ်သင်ကြားခဲ့ပြီး သင်တန်းသား သင်တန်းသူ ၂၀ တက်ရောက်ခဲ့ကြောင်း သိရသည်။

**ခရိုင်(ပြန်/ဆက်)**

# သန့်ရှင်း၍ စိမ်းလန်းစိုပြည်သောကျောင်းများ အကောင်အထည်ဖော်ခြင်းဆိုင်ရာ ToT သင်တန်းဖွင့်

**ညောင်ဦး သြဂုတ် ၂၆**

သန့်ရှင်း၍ စိမ်းလန်းစိုပြည်သောကျောင်းများ အကောင်အထည်ဖော်ခြင်းဆိုင်ရာ ToT သင်တန်းဖွင့်ပွဲအခမ်းအနားကို ညောင်ဦးမြို့ အမှတ်(၁) အခြေခံပညာအထက်တန်းကျောင်း ပန်းမျိုးတစ်ရာခန်းမ၌ ယမန်နေ့ နံနက်ပိုင်းက ပြုလုပ်ရာ ညောင်ဦးခရိုင် စီမံခန့်ခွဲရေးနှင့်အုပ်ချုပ်ရေး ကော်မတီဥက္ကဋ္ဌ ဦးကျော်မင်းညိုက အမှာစကားပြောကြားပြီး ညောင်ဦးခရိုင် ပညာရေးမှူး ဦးကျော်ဝင်းက သန့်ရှင်း၍စိမ်းလန်းစိုပြည်သောကျောင်းများ ပေါ်ထွန်းလာရေးနှင့် ဝင်ရောက်ယှဉ်ပြိုင်မည့် ကျောင်းများ၏ အခြေအနေများကို ရှင်းလင်းတင်ပြသည်။

ထို့နောက် ခရိုင်ပတ်ဝန်းကျင်ထိန်းသိမ်းရေးဦးစီးဌာန လက်ထောက်ညွှန်ကြားရေးမှူး ဒေါ်ခင်တင့်တင့်အောင်က သန့်ရှင်း၍စိမ်းလန်းစိုပြည်သောကျောင်းများ အကောင်အထည်ဖော်ခြင်းဆိုင်ရာ အခြေခံစံနှုန်းလေးချက်နှင့် အညွှန်းကိန်း ၁၇ ချက်တို့ကို ရှင်းလင်းတင်ပြကာ ၂၀၂၃ ခုနှစ်စတုတ္ထအကြိမ် ASEAN Eco-School Award ရရှိခဲ့သည့် ကချင်ပြည်နယ် အမှတ်(၁)အခြေခံပညာ အထက်တန်းကျောင်း မြစ်ကြီးနားမြို့၏ ဆုရ Video Clip ကို ပြသသည်။

ထို့နောက် ညောင်ဦးခရိုင်စီမံခန့်ခွဲရေးနှင့် အုပ်ချုပ်ရေးကောင်စီဥက္ကဋ္ဌ ဦးကျော်မင်းညိုနှင့် တာဝန်ရှိသူများက အမှိုက်ပုံး၊ အခြေခံပတ်ဝန်းကျင်ဆိုင်ရာဘာသာရပ် ဆရာလက်စွဲ Level 1 ၊ to 5 , Summary စာအုပ်များကို သက်ဆိုင်ရာကျောင်းအုပ်ဆရာကြီး ဆရာမကြီးတို့အား ပေးအပ်သည်။

ဆက်လက်၍ သန့်ရှင်း၍ စိမ်းလန်းစိုပြည်သောကျောင်းများ ဝင်ရောက်ယှဉ်ပြိုင်မည့် ဆရာ ဆရာမများအား ညောင်ဦးခရိုင် ပတ်ဝန်းကျင်ထိန်းသိမ်းရေးဦးစီးဌာန ဦးစီးအရာရှိ ဒေါ်စုမွန်ဦးက ဇီဝမျိုးစုံ မျိုးကွဲများနှင့် စွမ်းအင်၊ ဒုတိယဦးစီးမှူး ဦးထွန်းထွန်းနိုင်က ရေ၊ လေနှင့် မြေဆီလွှာ၊ ဒုတိယဦးစီးမှူး ဦးသော်ဇင်ဝင်းက သစ်တောသစ်ပင်နှင့် လူသားပတ်ဝန်းကျင် စသည့်အကြောင်းအရာများကို ဆွေးနွေးပို့ချခဲ့ကြောင်း သိရသည်။

**ဒီပါလင်း**

# မြန်မာနိုင်ငံအတွင်းသို့ နယ်စပ်လမ်းကြောင်းများမှတစ်ဆင့် တရားမဝင် ဝင်ရောက်လာသည့် ပြည်ပနိုင်ငံသား ၅၇ ဦး သက်ဆိုင်ရာနိုင်ငံများသို့ ထပ်မံပြည်နှင်လွှဲပြောင်းပေးအပ်

**နေပြည်တော် သြဂုတ် ၂၆**

ထိုင်းနိုင်ငံအပါအဝင် အိမ်နီးချင်းနိုင်ငံအချို့ကို တစ်ဆင့်ခံဖြတ်သန်း၍ မြန်မာနိုင်ငံအတွင်းသို့ နယ်စပ်လမ်းကြောင်းများမှ တရားမဝင် ဝင်ရောက်လာပြီး ကရင်ပြည်နယ် မြဝတီမြို့-ရွှေကုက္ကိုလ်၊ မဲ့ထော်သလေး(KK Park)နှင့် ကျောက်ခတ်နယ်မြေတို့တွင် အွန်လိုင်းလောင်းကစားမှုများ၊ အွန်လိုင်းလိမ်လည်မှုများ၊ ဒုစရိုက်မှုများ ကျူးလွန်ခဲ့ကြသည့် အိန္ဒိယနိုင်ငံသား ၃၇ ဦးနှင့် အင်ဒိုနီးရှားနိုင်ငံသား ၂၀ စုစုပေါင်း ပြည်ပနိုင်ငံသား ၅၇ ဦးတို့အား မြန်မာ-ထိုင်း အမှတ်(၂)ချစ်ကြည်ရေးတံတားမှ တစ်ဆင့် သက်ဆိုင်ရာနိုင်ငံများသို့ လူသားချင်းစာနာထောက်ထားမှုနှင့် နိုင်ငံအချင်းချင်း ချစ်ကြည်ရင်းနှီးမှုတို့ကိုရှေးရှု၍ ဥပဒေလုပ်ထုံးလုပ်နည်းများနှင့် အညီ ထပ်မံလွှဲပြောင်းပေးသည်။

ပြည်နှင် လွှဲပြောင်းပေးမှု လုပ်ငန်းများ စနစ်တကျရှိစေရေးနှင့် အဆင်ပြေချောမွေ့စေရေး အတွက် လူဝင်မှုကြီးကြပ်ရေးနှင့် ပြည်သူ့အင်အား ဝန်ကြီးဌာန ကရင်ပြည်နယ် ဒုတိယညွှန်ကြားရေးမှူး ဦးမြင့်ဘုန်းနှင့် တာဝန်ရှိသူများက ယနေ့နံနက်ပိုင်းတွင် ဌာနဆိုင်ရာ ပူးပေါင်းအဖွဲ့များနှင့် တွေ့ဆုံ၍ ပြည်ပနိုင်ငံသားများအား ပြည်နှင်လွှဲပြောင်းပေးရေး လုပ်ငန်းစဉ်များ ဆောင်ရွက်နေမှု၊ စာရင်းဇယား၊ အချက်အလက်များ ပြည့်စုံမှန်ကန်မှုရှိရေး ဆောင်ရွက်နေမှုတို့ကို ကြည့်ရှု စစ်ဆေးပြီး လိုအပ်သည်များ ဖြည့်စွက်မှာကြားသည်။

**လွှဲပြောင်းပေးအပ်**

ထို့နောက် ပြည်နှင်လွှဲပြောင်းပေးအပ်ပွဲကို ဆက်လက်ကျင်းပရာ လူဝင်မှုကြီးကြပ်ရေးနှင့် ပြည်သူ့အင်အား ဝန်ကြီးဌာန ကရင်ပြည်နယ် ဒုတိယညွှန်ကြားရေးမှူး ဦးမြင့်ဘုန်းနှင့် တာဝန်ရှိသူများ၊ ထိုင်းနိုင်ငံဆိုင်ရာ အိန္ဒိယနိုင်ငံသံရုံးမှ Counsellor Mr. Pranav Ganesh နှင့် တာဝန်ရှိသူများ၊ ထိုင်းနိုင်ငံဆိုင်ရာ အင်ဒိုနီးရှားနိုင်ငံသံရုံးမှ First Secretary Mr. Vinsky Garcia Wattimena နှင့် တာဝန်ရှိသူများ၊ ထိုင်းနိုင်ငံ တာ့ခ်ခရိုင် လူဝင်မှုကြီးကြပ်ရေးဦးစီးဌာနမှ တာဝန်ရှိသူများ တက်ရောက်ကြပြီး မြန်မာနိုင်ငံမှ တာဝန်ရှိသူတို့က သက်ဆိုင်ရာနိုင်ငံများမှ တာဝန်ရှိသူများထံသို့ ပြည်နှင်လွှဲပြောင်းလက်ခံရေးဆိုင်ရာ အထောက်အထား စာရွက်စာတမ်းများကို စနစ်တကျ လွှဲပြောင်းပေးအပ်သည်။

၂၀၂၅ ခုနှစ် ဇန်နဝါရီ ၃၀ ရက်မှ သြဂုတ် ၂၆ ရက်အထိ မြန်မာနိုင်ငံအတွင်းသို့ တရားမဝင် ဝင်ရောက်လာသည့် ပြည်ပနိုင်ငံသား စုစုပေါင်း ၉၃၆၉ ဦး စစ်ဆေးဖော်ထုတ် ထိန်းသိမ်းနိုင်ခဲ့ကာ ၎င်းတို့အနက်မှ ၉၂၆၂ ဦးကို ထိုင်းနိုင်ငံမှတစ်ဆင့် သက်ဆိုင်ရာ နိုင်ငံများသို့ ဥပဒေလုပ်ထုံးလုပ်နည်းများနှင့်အညီ စနစ်တကျ ပြည်နှင်လွှဲပြောင်းပေးခဲ့ပြီး ကျန်ရှိသည့် ပြည်ပနိုင်ငံသား ၁၀၇ ဦးကို သက်ဆိုင်ရာနိုင်ငံများသို့ လွှဲပြောင်းပေးရန် အသင့်ဖြစ်နေပြီ ဖြစ်ကြောင်းနှင့် ၎င်းတို့ကို ကောင်းမွန်စွာ ထိန်းသိမ်းစောင့်ရှောက်ထားရှိသည်။

နိုင်ငံတော်အနေဖြင့် Online Scam Center လုပ်ငန်းများတွင် ပါဝင် ပတ်သက်နေသူများနှင့် နောက်ကွယ်မှ ကြိုးကိုင်သော နိုင်ငံခြားသားများကို ဖော်ထုတ်ဖမ်းဆီးပြီး ထိထိရောက်ရောက် ပြင်းပြင်းထန်ထန် အရေးယူနိုင်ရေး ဆောင်ရွက်လျက်ရှိသည့် အပြင် အကြောင်းအမျိုးမျိုးကြောင့် ဒုက္ခရောက်နေကြသော နိုင်ငံခြားသားများနှင့် လူကုန်ကူးခံရသည့် နိုင်ငံခြားသားများကို သက်ဆိုင်ရာ နိုင်ငံများသို့ အမြန်ဆုံး ပြည်နှင်လွှဲပြောင်းပေးနိုင်ရေး တက်ကြွစွာ ပူးပေါင်းဆောင်ရွက်လျက်ရှိကြောင်း သိရသည်။

**သတင်းစဉ်**

**ရေချွေတာရေး နည်းလမ်းများ**

- ❖ သွားတိုက်နေစဉ် ဘုံပိုင်ခေါင်း ဖွင့်မထားပါနှင့်။
- ❖ သွားတိုက်လျှင် ရေဖန်ခွက် အမြဲသုံးပါ။
- ❖ ယာဉ်များဆေးကြောလျှင် ရေပိုက်မသုံးပါနှင့်။
- ❖ ရေဖြည့်ထားသောပုံးဖြင့် ယာဉ်များကို ဆေးကြောပါ။

❖ **အပူပိုင်းမုန်တိုင်းငယ်မှ**

ရခိုင်ပြည်နယ်နှင့် ရှမ်းပြည်နယ်တို့တွင် နေရာစိပ်စိပ်မှ နေရာအနှံ့အပြား မိုးထစ်ချုန်းရွာပြီး အချို့ဒေသများတွင် နေရာကွက်၍မိုးကြိုးနိုင်သည်။ မြန်မာ့ကမ်းရိုးတန်းတစ်လျှောက်နှင့် ကမ်းလွန်ပင်လယ်ပြင်တို့တွင် ရံဖန်ရံခါမိုးသက်လေပြင်းများကျရောက်ပြီး လှိုင်းကြီးမည်။ မိုးသက်လေပြင်းကျစဉ် ရေပြင်/မြေပြင်လေသည် တစ်နာရီလျှင် ၃၅ မိုင်အထိ တိုက်ခတ်နိုင်သည်။ လှိုင်းအမြင့်မှာ မြန်မာ့ကမ်းရိုးတန်းတစ်လျှောက်နှင့် ကမ်းလွန်ပင်လယ်ပြင်တို့တွင် ၁၀ ပေမှ ၁၂ ပေခန့်ရှိနိုင်သည်။

**အကြံပြုချက်**

သို့ဖြစ်ပါ၍ အပူပိုင်းမုန်တိုင်းငယ်၏အရှိန်ကြောင့် မိုးသည်းထန်စွာ ရွာသွန်းခြင်းနှင့်အတူ လေပြင်းတိုက်ခတ်ခြင်း၊ ရုတ်တရက်ရေကြီးခြင်းနှင့် မြေပြိုခြင်းစသည့် သဘာဝဘေးအန္တရာယ်များ ဖြစ်ပေါ်နိုင်သဖြင့် ကုန်းမြင့်ဒေသအနီးတွင် နေထိုင်ကြသူများအနေဖြင့် မြေပြိုမှုအန္တရာယ် နှင့် မြစ်ငယ်၊ ချောင်းငယ်များအနီးတွင် နေထိုင်ကြသူများအနေဖြင့် ရေကြီး၊ ရေလျှံမှုများကို ကြိုတင်သတိပြုနိုင်ရန်နှင့် ပြည်တွင်းလေကြောင်းပျံသန်းရေး၊ မြန်မာ့ကမ်းရိုးတန်းတစ်လျှောက်နှင့် ကမ်းလွန်ပင်လယ်ပြင်တို့ရှိ ကမ်းနီး၊ ကမ်းဝေး ငါးဖမ်းရေယာဉ်များ၊ သင်္ဘောများအနေဖြင့်လည်း ကြိုတင်သတိပြုနိုင်ပါရန် အသိပေးနှိုးဆော်အပ်ပါသည်။

**မိုး/ဧလ**

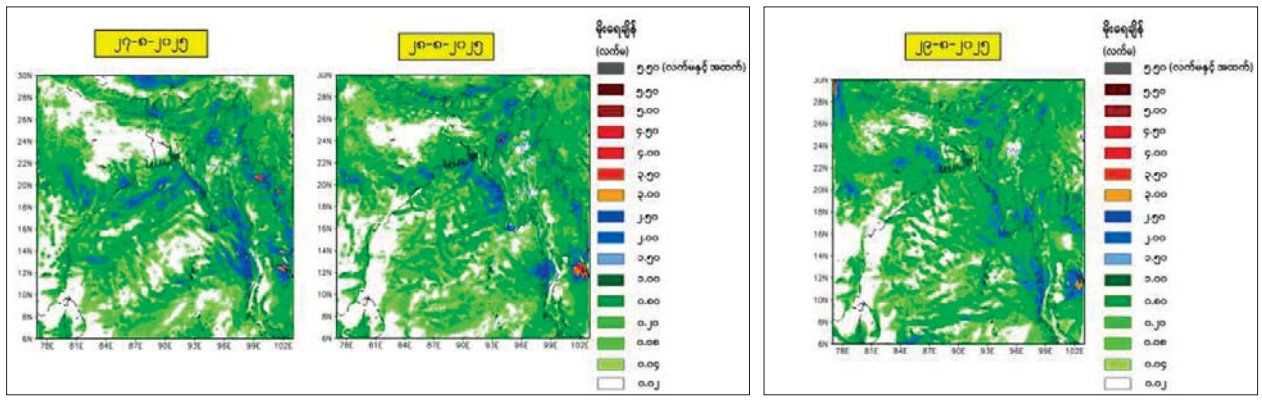


**မိုးလေဝသနှင့်ဧလဗေဒညွှန်ကြားမှုဦးစီးဌာန WRF မော်ဒယ်လ်၏ ၂၆-၈-၂၀၂၅ ရက်နေ့ မြန်မာစံတော်ချိန် ၀၆:၃၀ နာရီအချိန်ကို အခြေခံတွက်ထုတ်ထားသည့် ၂၇-၈-၂၀၂၅ ရက်နေ့မှ ၂၉-၈-၂၀၂၅ ရက်နေ့အထိ မိုးရွာသွန်းမှုခန့်မှန်းချက်ပြပုံ**

## သမ်းဇာတနှင့် သဘာဝပတ်ဝန်းကျင် ထိန်းသိမ်းရေးဝန်ကြီးဌာန
## သစ်တောနှင့်ပတ်ဝန်းကျင်ဆိုင်ရာတက္ကသိုလ်၊ ရေဆင်း ပထမနှစ်ဝင်ခွင့်လျှောက်လွှာခေါ်ယူခြင်း

၁။ သစ်တောနှင့်ပတ်ဝန်းကျင်ဆိုင်ရာတက္ကသိုလ်၊ ရေဆင်း၏ ၂၀၂၅–၂၀၂၆ ပညာသင်နှစ်၊ သိပ္ပံဘွဲ့ (သစ်တောပညာ) B.Sc (Forestry)၊ (၄) နှစ်သို့ တက်ရောက်သင်ကြားခွင့်ရရှိရန်အတွက် ၂၀၂၅ ခုနှစ်၊ တက္ကသိုလ်ဝင်စာမေးပွဲ အောင်မြင်သူများ လျှောက်ထားနိုင်သည်။

၂။ အမျိုးသားဦးရေ (၆၄) ဦးနှင့် အမျိုးသမီးဦးရေ (၁၆) ဦးကို (၈၀:၂၀) ဖြင့် လက်ခံမည်။

၃။ ဝင်ခွင့်လျှောက်ထားသူသည်–
- (က) တက္ကသိုလ်ဝင်ခွင့် လျှောက်ထားချိန်၌ တည်ဆဲနိုင်ငံသားဖြစ်မှု ဥပဒေနှင့် ကိုက်ညီသော နိုင်ငံသားဖြစ်ရမည်၊
- (ခ) ၂၀၂၅ ခုနှစ် တက္ကသိုလ်ဝင်စာမေးပွဲတွင် STEAMS – 1 (မြန်မာစာ၊ အင်္ဂလိပ်စာ၊ သင်္ချာ၊ ရူပဗေဒ၊ ဓာတုဗေဒ၊ ဇီဝဗေဒ) ဘာသာတွဲဖြင့် အောင်မြင်သူဖြစ်ပြီး တက္ကသိုလ်ဝင် စာမေးပွဲတွင် စုစုပေါင်း ရမှတ် ၃၅၀ မှတ်နှင့်အထက် ရရှိသူဖြစ်ရမည်၊
- (ဂ) တက္ကသိုလ်ဝင်ခွင့်ရရှိပါက သက်ဆိုင်ရာဘာသာရပ်များနှင့် ပတ်သက်၍ တောတွင်း လက်တွေ့ကွင်းဆင်း ဆောင်ရွက်နိုင်ရန်အတွက် ကျန်းမာရေး (က) အဆင့်ရှိပြီး ကိုယ်လက်အင်္ဂါ ပြည့်စုံသူဖြစ်ရမည်၊
- (ဃ) မိုင် (၂၀) လမ်းလျှောက်စွမ်းရည်စစ်ဆေးမှု အောင်မြင်ရမည်။
- (င) တက္ကသိုလ်မှ ချမှတ်သော စည်းမျဉ်း၊ စည်းကမ်းများကို လိုက်နာနိုင်သူဖြစ်ရမည်။

၄။ ပထမနှစ်ဝင်ခွင့် လျှောက်လွှာသတ်မှတ်ပုံစံမှာ ပူးတွဲပါအတိုင်းဖြစ်ပြီး မိမိအစီအစဉ်ဖြင့် (A–4 Size) စာရွက်ဖြင့် ကွန်ပျူတာစာစီ၍ သတ်မှတ်ရက်အတွင်း တိုက်ရိုက်လျှောက်ထားရန်ဖြစ်ပါသည်။

၅။ ပထမနှစ်ဝင်ခွင့်လျှောက်လွှာနှင့်အတူ အောက်ဖော်ပြပါ အထောက်အထားများ ပူးတွဲတင်ပြရမည်–
- (က) တက္ကသိုလ်ဝင်စာမေးပွဲအောင်မြင်ကြောင်း သက်ဆိုင်ရာ ကျောင်းအုပ်ကြီး၏ ထောက်ခံချက် (မိတ္တူ) (ကျောင်းအပ်သည့် အချိန်တွင် မူရင်းတင်ပြရမည်)၊
- (ခ) ၂၀၂၅ ခုနှစ်၊ တက္ကသိုလ်ဝင်စာမေးပွဲအောင် အမှတ်စာရင်း (မိတ္တူ) (ကျောင်းအပ်သည့်အချိန်တွင် မူရင်းတင်ပြရမည်)၊
- (ဂ) ပြစ်မှု/ ပြစ်ဒဏ်ကင်းရှင်းကြောင်းနှင့် အကျင့်စာရိတ္တကောင်းမွန်ကြောင်း သက်ဆိုင်ရာ မြို့နယ်ရဲစခန်း သို့မဟုတ် ကျေးရွာ/ ရပ်ကွက် အုပ်ချုပ်ရေးမှူးတို့၏ ထောက်ခံချက် (မူရင်း)၊
- (ဃ) လိုင်စင်ဓာတ်ပုံ (၄) ပုံ။
- (င) သက်ဆိုင်ရာမြို့နယ်၊ ပြည်နယ်/တိုင်းမှ ကျန်းမာကြောင်း ဆေးစစ်ချက် (မူရင်း)နှင့် မျက်စိအရောင်ခွဲခြားနိုင်ခြင်း (colour Blind) ဆေးစစ်ချက် (မူရင်း)

၆။ လျှောက်လွှာကို စာပိုဒ်အမှတ် (၅) ပါ အထောက်အထားများနှင့်အတူ ၁၀–၁၀–၂၀၂၅ ရက် (သောကြာနေ့) နောက်ဆုံးထားရှိ သင်တန်းရေးရာဌာနခွဲ၊ သစ်တောနှင့်ပတ်ဝန်းကျင်ဆိုင်ရာတက္ကသိုလ်၊ ရေဆင်း၊ ဧရာဝတီရိုးမြို့နယ်၊ နေပြည်တော်သို့ လိပ်မူ၍ စာတိုက်သေတ္တာအမှတ် ၁၅၀၅၀ (သို့မဟုတ်) Email လိပ်စာ **ufes.registrar@gmail.com** နှင့် **registrar@ufes.edu.mm** သို့ တိုက်ရိုက်ပေးပို့လျှောက်ထားရမည်။ သတ်မှတ်ရက်ထက် နောက်ကျသော လျှောက်လွှာများ၊ မပြည့်စုံသော လျှောက်လွှာများအား ထည့်သွင်းစဉ်းစားမည် မဟုတ်ပါ။ မမှန်မကန် ဖော်ပြ၍ လျှောက်ထားကြောင်း စစ်ဆေးတွေ့ရှိပါက ရွေးချယ်ခြင်းခံရစေကာမူ ပယ်ဖျက်ခြင်း၊ တက္ကသိုလ်မှ ထုတ်ပယ်ခြင်းခံရမည်။

၇။ အကယ်၍ သစ်တောနှင့်ပတ်ဝန်းကျင်ဆိုင်ရာတက္ကသိုလ်၊ ရေဆင်းသို့ ဝင်ခွင့်မရရှိပါက တက္ကသိုလ်ဝင်ခွင့် ဆုံးရှုံးမှုမဖြစ်စေရန်အတွက် တက္ကသိုလ်ဝင်ခွင့် စိစစ်ရွေးချယ်ရေးအဖွဲ့က ကြေညာသတ်မှတ်ထားသော နည်းလမ်းအတိုင်း တက္ကသိုလ် ဝင်ခွင့်လျှောက်လွှာ အိတ်ဖြင့် အခြားတက္ကသိုလ်များသို့လည်း လျှောက်ထားရန် လိုအပ်မည်ဖြစ်သည်။

၈။ ပဏာမရွေးချယ်ခံရသူများစာရင်းနှင့် ကျောင်းဖွင့်မည့်အချိန်ကို ထပ်မံအသိပေးကြေညာမည်ဖြစ်သည်။

၉။ အသေးစိတ်သိရှိလိုပါက သစ်တောနှင့်ပတ်ဝန်းကျင်ဆိုင်ရာတက္ကသိုလ်၊ ရေဆင်း၊ ဖုန်း – ၀၆၇ ၃၄၁၆၆၈၁ (သို့မဟုတ်) ၀၆၇ ၃၄၁၆၅၁၉ ကို ရုံးချိန်အတွင်း ဆက်သွယ်စုံစမ်းနိုင်ပါကြောင်းနှင့် သယံဇာတနှင့်သဘာဝပတ်ဝန်းကျင် ထိန်းသိမ်းရေးဝန်ကြီးဌာန၏ Website ဖြစ်သော **https://www.monrec.gov.mm** နှင့် သစ်တောနှင့်ပတ်ဝန်းကျင်ဆိုင်ရာတက္ကသိုလ်၊ ရေဆင်း၏ Website ဖြစ်သော **https://www.ufes.edu.mm** တို့တွင် ကြည့်ရှုရယူနိုင်ပါကြောင်း ကြေညာအပ်ပါသည်။

လိုင်စင်ဓာတ်ပုံ ကပ်ရန်

**လျှောက်လွှာသတ်မှတ်ပုံစံ**
**သစ်တောနှင့်ပတ်ဝန်းကျင်ဆိုင်ရာတက္ကသိုလ်၊ ရေဆင်း**
**ပထမနှစ်ဝင်ခွင့်လျှောက်လွှာ**
**(၂၀၂၅ ခုနှစ်၊ တက္ကသိုလ်ဝင်စာမေးပွဲ အောင်မြင်သူများအတွက်သာ)**

၁။ အမည် (အပြည့်အစုံ) ----------
၂။ နိုင်ငံသားစိစစ်ရေးကတ်ပြားအမှတ် ----------
၃။ လူမျိုး ----------
၄။ ကိုးကွယ်သည့်ဘာသာ ----------
၅။ မွေးသက္ကရာဇ်(တက္ကသိုလ်ဝင်စာမေးပွဲဖြေဆိုခွင့်တောင်းခံစဉ်အတိုင်း) ----------
၆။ အဖအမည် ----------အလုပ်အကိုင်/ ရာထူး/ ဌာန ----------
နေရပ်လိပ်စာ ---------- ဖုန်းနံပါတ် ----------
---------- အမိအမည်----------အလုပ်အကိုင်/ ရာထူး/ ဌာန ----------
နေရပ်လိပ်စာ---------- ဖုန်းနံပါတ် ----------
၇။ တက္ကသိုလ်ဝင်စာမေးပွဲအောင်မြင်သည့် ခုံအမှတ် ----------
ခုနှစ် ---------- စာစစ်ဌာန ----------
၈။ ဝင်ခွင့် လျှောက်ထားသူ၏ ဆက်သွယ်ရန် လိပ်စာ ----------
---------- ---------- ---------- 

# ကန့်ကွက်နိုင်ပါကြောင်းအများသိစေရန်ကြေညာခြင်း

**ရန်ကုန်တိုင်းဒေသကြီး၊ တောင်ဥက္ကလာပမြို့နယ်၊ မြေတိုင်းရပ်ကွက်အမှတ်(၆)၊ အင်းဝလမ်း၊ မြေကွက်အမှတ်(၄၀၉/က)၊ အကျယ်အဝန်း (၂၀၀ × ၆၀၀)ရှိ နှစ်(၆၀)ဂရန်မြေကွက်နှင့်နေအိမ်အပါအဝင်** အကျိုးခံစားခွင့်အရပ်ရပ်တို့အား **ဒေါ်စမ်းစမ်းနွယ် (၁၄/ငပတ(နိုင်)၀၃၃၂၂၀)**မှတရားဝင်အမည်ပေါက်ပိုင်ဆိုင်ပြီး၊ ပြန်လည်ရောင်းချိုင်ခွင့်ရှိကြောင်းဝန်ခံကတိပြုသည်အတွက် ကျွန်ုပ်၏မိတ်ဆွေဖြစ်သူကဝယ်ယူရန် (၂၁–၈–၂၀၂၅) ရက်စွဲပါစာချုပ်ဖြင့် ဒေါ်စမ်းစမ်းနွယ်၏ကိုယ်စား **ဦးဝင်းမင်းသန်း(၁၂/မရက(နိုင်)၁၄၃၅၂)**ထံသို့စရန်ငွေအချို့ပေးချေထားပြီးဖြစ်ပါသည်။

**ရန်ကုန်တိုင်းဒေသကြီး၊ မော်တာမြို့နယ်၊ ထိန်စွန်းကျေးရွာ၊ (၁၁)လမ်း၊ မြေကွက်အမှတ်(၃)၊ အကျယ်အဝန်း (၄၅၀ × ၆၀၀)ရှိမြေကွက်နှင့်နေအိမ်အပါအဝင်** အကျိုးခံစားခွင့်အရပ်ရပ်တို့အား (၃–၁၁–၂၀၁၉)ရက်စွဲပါ ကတိစာချုပ်(၂)စောင်နှင့်ဆက်စပ်စာချုပ်များဖြင့် တရားဝင်ဝယ်ယူပိုင်ဆိုင်ထားပြီး၊ ပြန်လည်ရောင်းချိုင်ခွင့်ရှိကြောင်းဝန်ခံ ကတိပြုသူ **ဦးမိုးကျော်အောင်(၁၂/မရက(နိုင်)၀၄၂၆၆)**နှင့် **ဦးလင်းသူရိန်ကျော်(၁၂/မရက(နိုင်)၁၉၅၇၉)** တို့ထံမှ ကျွန်ုပ်၏မိတ်ဆွေဖြစ်သူ **ဒေါ်ဝါဝါခိုင်(၉/မထလ(နိုင်)၀၀၈၃၄၉)**ကဝယ်ယူရန် (၂၃–၈–၂၀၂၅)ရက်စွဲပါ စာချုပ်ဖြင့် စရန်ငွေအချို့ပေးချေထားပြီးဖြစ်ပါသည်။

ထိုအရောင်းအဝယ်ကိစ္စများနှင့်ပတ်သက်၍ကန့်ကွက်လိုသူများရှိပါကကြော်ငြာပါသည့်ရက်မှစ၍ (၇)ရက်အတွင်းစာချုပ်စာတမ်း(မူရင်း)များနှင့်တကွကျွန်ုပ်ထံလာရောက်ကန့်ကွက်နိုင်ပါသည်။ သတ်မှတ်ရက်ကျော်လွန်ပါက အရောင်းအဝယ်ကိစ္စကိုဥပဒေနှင့်အညီပြီးမြောက်အောင်ဆက်လက်ဆောင်ရွက်သွားမည်ဖြစ်ကြောင်း အများသိစေရန်ကြေညာအပ်ပါသည်။

လွှဲအပ်ညွှန်ကြားချက်များအရ

**ဦးအောင်မျိုးသိန်း ( LL.B, DBL, DIL, DA Psy ), တရားလွှတ်တော်ရှေ့နေ (စဉ်–ရစ၃၃)**

**အမှတ်–၅၀၊ ပထမထပ်၊ အခန်း (D-2)၊ ဘဏ်လမ်း၊ အမှတ်(၁)ရပ်ကွက်၊ ကျောက်တံတားမြို့နယ်၊ ရန်ကုန်မြို့။ ဖုန်း–၀၉– ၇၈၅၅၅၀၂၅၄**

## ကန့်ကွက်နိုင်ကြောင်း အများသိစေရန်ကြေညာခြင်း

ရန်ကုန်တိုင်းဒေသကြီး၊ ဒဂုံမြို့သစ်(အရှေ့ပိုင်း)မြို့နယ်၊ မြေတိုင်း ရပ်ကွက်(၁၃၄)၊ ဂန္ဓမာလမ်း၊ မြေကွက်အမှတ် (၇၅၉)၊ ဒေါ်ခင်ဆွေ [၁/အစန(နိုင်)၁၂၇၈၀၇] စာ အမှတ်(၈၂၀) အမည်ပေါက် ပါမစ်မူရင်း၊ (၄၀x၆၀)ပေမှ ခွဲခြမ်းစိတ်ဖြာထားခြင်း မရှိသေးသော (၂၀x၆၀)ပေရှိ ပါမစ်မူရင်း မြေကွက်မှ မြေပေါ်မြေအောက် အကျိုး ခံစားခွင့်အရပ်ရပ်အားလုံးတို့အား ၎င်းသာလျှင် လက်ဝယ်၊ လက်ရှိ ပိုင်ဆိုင် အကျိုးခံစားလျက်ရှိကြောင်းနှင့် အရှုပ်အရှင်းကင်းကြောင်း ဝန်ခံကတိပြု၍ အရောင်းအဝယ်အဆက်စပ်စာချုပ်မူရင်းများနှင့် အပြီးအပိုင် ရောင်းချသူ ဒေါ်တင်ဌေး[၇/ သဝတ(နိုင်)၀၀၁၈၆၆]ထံမှ ကျွန်ုပ်၏မိတ်ဆွေ ဒေါ်သင်းထိုက်ဆွေ [၉/ညဥန(နိုင်)၁၉၈၀၆၇]မှ အပြီးအပိုင်ဝယ်ယူရန်အတွက် စရန်ငွေတစ်စိတ် တစ်ဒေသအား ပေးချေထားပြီးဖြစ်ပါသည်။ ကန့်ကွက်လိုပါက ခိုင်လုံသောစာရွက်၊ စာတမ်း အထောက်အထားမူရင်းများနှင့်တကွ လူကိုယ်တိုင် (၁၄)ရက်အတွင်း လာရောက်ကန့်ကွက်နိုင်ပါသည်။ သတ်မှတ်ရက်အတွင်း လာရောက်ကန့်ကွက်မှုမရှိပါက အရောင်းအဝယ်အား ဥပဒေနှင့်အညီ ဆက်လက်ဆောင်ရွက်သွားမည်ဖြစ်ကြောင်း အများသိစေရန် ကြေညာအပ်ပါသည်။

**ဒေါ်သင်းထိုက်ဆွေ၏ လွှဲအပ်ညွှန်ကြားချက်အရ**
**ဒေါ်စောခြည်သက်(LL.B) အထက်တန်းရှေ့နေ (စဉ်– ၄၈၁၈)**
**၀၉–၄၄၀၉၈၆၁၄၆**

## ကန့်ကွက်နိုင်ကြောင်း အများသိစေရန်ကြေညာခြင်း

ရန်ကုန်တိုင်းဒေသကြီး၊ ဒဂုံမြို့သစ်(တောင်ပိုင်း)မြို့နယ်၊ မြေတိုင်း ရပ်ကွက်(၁၅၃)၊ လမ်းအမည်မရှိသေး၊ အိမ်အမှတ်(၂၈၉၀)၊ ဦးကျော်မြင့်ဆွေ (SGN– 000745) စာအမှတ်(၁၃၁၀) (ပါမစ်မူရင်း အမည်ပေါက်) (၄၀x၆၀)ပေ မြေကွက်မှ မြေပေါ်၊ မြေအောက် အကျိုးခံစားခွင့်အားလုံးတို့အား ၎င်းသာလျှင် လက်ရှိလက်ဝယ် ပိုင်ဆိုင်အကျိုးခံစားလျက်ရှိ ကြောင်းနှင့် အပြီးအပိုင်ရောင်းချိုင် ခွင့်ရှိကြောင်း ဝန်ခံကတိပြု၍ အရောင်းအဝယ်အဆက်စပ်စာချုပ်မူရင်းများနှင့် အပြီးအပိုင်ရောင်းချသူ ဦးဝင်းမြင့် [၁၄/ကကန(နိုင်)၀၁၁၄၀၆]ထံမှ ကျွန်ုပ်၏ မိတ်ဆွေ ဦးဇော်ဝင်းအောင် [၁၀/ပမန(နိုင်)၀၉၀၃၀]မှ အပြီးအပိုင်ဝယ်ယူရန် အတွက် စရန်ငွေတစ်စိတ်တစ်ဒေသအား ပေးချေထားပြီးဖြစ်ပါသည်။ ကန့်ကွက် လိုပါက ခိုင်လုံသောစာရွက်စာတမ်း အထောက်အထားမူရင်းများနှင့်တကွ လူကိုယ်တိုင် ကျွန်ုပ်ထံသို့ (၇)ရက်အတွင်း လာရောက်ကန့်ကွက်နိုင်ပါသည်။ သတ်မှတ်ရက်အတွင်း လာရောက်ကန့်ကွက်မှုမရှိပါက အရောင်းအဝယ်အား ဥပဒေနှင့်အညီ ဆက်လက်ဆောင်ရွက်သွားမည်ဖြစ်ကြောင်း အများသိစေရန် ကြေညာအပ်ပါသည်။

**ဦးဇော်ဝင်းအောင်၏ လွှဲအပ်ညွှန်ကြားချက်အရ**
**ဒေါ်စောခြည်သက် (LL.B) အထက်တန်းရှေ့နေ (စဉ်– ၄၈၁၈)**
**၀၉–၄၄၀၉၈၆၁၄၆**

## ကန့်ကွက်နိုင်ပါသည်

ရန်ကုန်တိုင်းဒေသကြီး၊ စမ်းချောင်းမြို့နယ်၊ မုန့်လက်ဆောင်း(တောင်) ရပ်ကွက်၊ မကြီးကြီးလမ်း၊ တိုက်အမှတ် (၂၀/၂)၊ ချယ်ရီကွန်ဒို၊ မြေညီထပ် (ထပ်ခိုးပါ)၊ အခန်းအမှတ်– 1/B (အလျား ၂၈၀x အနံ ၆၅၀) အကျယ်အဝန်းရှိ ကွန်ဒိုတိုက်ခန်း (၁)ခန်းအပါအဝင် အကျိုးခံစားခွင့်အရပ်ရပ်တို့အား အဆက်အစပ် စာချုပ်များဖြင့် မိမိကိုယ်တိုင် တရားဝင်ပိုင်ဆိုင်ပြီး စီမံခန့်ခွဲရောင်းချပိုင်ခွင့်ရှိပါ သည်ဟု ဝန်ခံကတိပြုသူ **ဦးထွန်းလင်းဦး [၁၂/မရက(နိုင်)၁၃၈၈၄၆]**ထံမှ ဝယ်ယူရန် အတွက် ကျွန်ုပ်တို့၏မိတ်ဆွေက စရန်ငွေတစ်စိတ်တစ်ဒေသကို ပေးချေထားပြီး ဖြစ်ပါသည်။

အထက်ဖော်ပြပါ ကွန်ဒိုတိုက်ခန်း၏ အရောင်းအဝယ်နှင့်ပတ်သက်၍ ကန့်ကွက်လိုသူများရှိပါက ဤကြော်ငြာပါသည့်နေ့မှစ၍ (၇)ရက်အတွင်း ခိုင်လုံ သော စာချုပ်စာတမ်း အထောက်အထားများယူဆောင်၍ ကျွန်ုပ်တို့ထံသို့ လာရောက်ကန့်ကွက်နိုင်ပါသည်။ ကန့်ကွက်သူမရှိပါက အထက်ဖော်ပြပါ တိုက်ခန်း၏ အရောင်းအဝယ်အား ဥပဒေနှင့်အညီ အပြီးသတ်ဆောင်ရွက်သွား မည်ဖြစ်ကြောင်း အများသိစေရန် ကြေညာအပ်ပါသည်။

**လွှဲအပ်ညွှန်ကြားချက်အရ –**

| | |
|---|---|
| **ဦးမောင်မောင်သူရ (မြောင်းမြ)** | **ဦးဓေယျာထွန်း (LL.B)** |
| **LL. B, A.G.T.I(EP), D.B.L, D.M.L** | **တရားလွှတ်တော်ရှေ့နေ** |
| **တရားလွှတ်တော်ရှေ့နေ(စဉ်–ရ၁၀၈)** | **(စဉ်–၁၂၅၃၂)** |
| **ဒေါ်ချယ်ရီလှိုင် (LL.B)** | **ဦးစိုးလွင်ဦး (LL.B)** |
| **တရားလွှတ်တော်ရှေ့နေ(စဉ်–ရစ၆၁)** | **အထက်တန်းရှေ့နေ (စဉ်–၃၇၉၈၁)** |

**အမှတ်–၁၃၂ ပထမထပ်၊ ပန်းဆိုးတန်းလမ်း၊ ကျောက်တံတားမြို့နယ်၊ ရန်ကုန်မြို့။**
**ဖုန်း– ၀၉–၅၁ ၈၄၀၄၂၊ ၀၉–၇၃ ၁၁၅၁၀၅၊ ၀၉–၄၂၁၁၀၈၅၅၁၁၊ ၀၉–၄၂၅၂၀၈၅၂၁၊ ၀၉–၄၂၅၂ စ၇၁၄၂၃**

## နှစ်ဦးသဘောတူ ကွာရှင်းပြတ်စဲပြီးကြောင်းကြေညာခြင်း

ကျွန်ုပ်၏မိတ်ဆွေ မန္တလေးတိုင်းဒေသကြီး၊ ညောင်ဦးခရိုင်၊ ကျောက်ပန်း တောင်းမြို့နယ်၊ မဲတီးအုပ်စု၊ ပွဲခင်းလယ်ရွာနေ ဒေါ်မြမွန်ဌေး [၉/ကပတ(နိုင်) ၂၁၁၉၉]နှင့် မန္တလေးတိုင်း ဒေသကြီး၊ ညောင်ဦးခရိုင်၊ ကျောက်ပန်းတောင်းမြို့နယ်၊ သာယာဇေရပ်ကွက်၊ ရာဇကုမာကလမ်း၊ အမှတ်(၉၁၆)နေ ဦးချစ်ကိုကို [၉/၀တန(နိုင်)၁၈၈၁၈၇]တို့သည် စိတ်သဘောထားချင်း မတိုက်ဆိုင်သဖြင့် (၂၃–၈–၂၀၂၅)ရက်နေ့တွင် နှစ်ဦးသဘောတူ အကြင်လင်မယားအဖြစ်မှ ကွာရှင်း ပြတ်စဲခြင်း ကတိစာချုပ်အရ "နှစ်ဦးသဘောတူ ကွာရှင်းပြတ်စဲပြီးဖြစ်ပါကြောင်း" နှင့် နောက်နောင်တွင် ဦးချစ်ကိုကို၏ ကိစ္စအဝဝနှင့်ပတ်သက်၍ ဤကြော်ငြာ ပါသည့်နေ့မှစ၍ စီးပွားရေး၊ လူမှုရေးအရှုပ်အရှင်းများ ကျွန်ုပ်၏မိတ်ဆွေ ဒေါ်မြမွန်ဌေးနှင့် လုံးဝ မသက်ဆိုင်ပါကြောင်း အများသိစေရန် ကြေညာအပ် ပါသည်။

**ဒေါ်မြမွန်ဌေး၏ လွှဲအပ်ညွှန်ကြားချက်အရ**
**ဒေါ်အိမ့်သဘောကောင်း (LL.B)**
**အထက်တန်းရှေ့နေ (စဉ်– ၅၆၈၂၁)**
**အမှတ်(၃၇၂)၊ တပင်ရွှေထီးလမ်းမကြီး၊ (၁၁)ရပ်ကွက်၊**
**ဒဂုံမြို့သစ်(အရှေ့ပိုင်း)မြို့နယ်၊ ရန်ကုန်တိုင်းဒေသကြီး။**
**ဖုန်း– ၀၉–၇၅၉၄၆၁၄၈၁**

## ကန့်ကွက်နိုင်ကြောင်း အများသိစေရန်ကြေညာခြင်း

ရန်ကုန်တိုင်းဒေသကြီး၊ ဒဂုံမြို့သစ်(မြောက်ပိုင်း)မြို့နယ်၊ မြေတိုင်း ရပ်ကွက်အမှတ်(၄၄)၊ နဝရတ်(၃)လမ်း၊ မြေကွက်အမှတ်(၇၆၁)၊ ဧရိယာ(၀.၀၅၅) ဧက၊ အကျယ်အဝန်း (၄၀x၆၀)ရှိ နှစ်(၆၀)ဂရန်မြေကွက်ကြီးအနက်မှ တရားဝင်မခွဲခေမစိတ်ရသေးသည့် အနေအထားဖြင့် (၂၀x၆၀)၊ မြေကွက် အမှတ်(၇၆၃)နှင့် ကပ်လျက်ရှိသည့်အခြမ်းနှင့် အိမ်အပါအဝင် အကျိုးခံစားခွင့် အရပ်ရပ်အားလုံးတို့ကို ရန်ကုန်မြို့တော်စည်ပင်သာယာရေးကော်မတီ၊ မြို့ပြစီမံ ကိန်းနှင့် မြေစီမံခန့်ခွဲမှုဌာန၏ မြို့မြေစာရင်းတွင် ဒေါ်စန်းစန်းသီ [၁/ကမန (နိုင်) ၀၁၀၄၇၈]က အမည်ပေါက်ပိုင်ဆိုင်၍ အရှုပ်အရှင်းကင်းရှင်းစွာ တရားဝင် လွှဲပြောင်းရောင်းချပိုင်ခွင့်ရှိကြောင်း ဝန်ခံကတိပြုသဖြင့် ကျွန်ုပ်၏မိတ်ဆွေက ဝယ်ယူရန် စရန်ငွေများပေးချေထားပြီးဖြစ်ပါသည်။ သို့ဖြစ်ပါ၍ အဆိုပါအရောင်း အဝယ်နှင့်စပ်လျဉ်း၍ ကန့်ကွက်လိုသူများရှိပါက ဤကြော်ငြာပါသည့်နေ့မှစ၍ (၇)ရက်အတွင်း စာချုပ်စာတမ်းအထောက်အထားမူရင်းများနှင့်တကွ ကျွန်ုပ်ထံသို့ လူကိုယ်တိုင်လာရောက် ကန့်ကွက်နိုင်ပါကြောင်းနှင့် သတ်မှတ်ရက်ကျော်လွန်သည်အထိ ကန့်ကွက်မည့်သူမရှိပါက အရောင်းအဝယ်ကို ဥပဒေနှင့်အညီ ဆက်လက်ဆောင်ရွက်သွားမည်ဖြစ်ကြောင်း အများသိစေရန် ကြေညာအပ် ပါသည်။

**လွှဲအပ်ညွှန်ကြားချက်အရ–**
**ဒေါ်ကြည်ကြည်ထွေး (LL.B, D.B.L)**
**တရားလွှတ်တော်ရှေ့နေ (စဉ်– ၁၂၃၀၀)**
**အမှတ်(၁၆/၁)၊ ရန်ကုန်လမ်း၊ (၆)ရပ်ကွက်၊ ရွှေပြည်သာမြို့နယ်၊ ရန်ကုန်မြို့။**
**Ph: 09–420058553 / 09–799466954**

## ကန့်ကွက်နိုင်ကြောင်း အများသိစေရန်ကြေညာခြင်း

ရန်ကုန်တိုင်းဒေသကြီး၊ သင်္ဃန်းကျွန်းမြို့နယ်၊ ငမိုးရိပ်ရပ်ကွက်၊ ငမိုးရိပ် (၉)လမ်း (အပိုင်း–၄)၊ အမှတ် (၁၆၅) ဟုခေါ်တွင်သော မြေကွက်ပေါ်ရှိ အမှတ် (၁၆၅)၊ ဒုတိယထပ်(သုံးလွှာ)(A)၊ ငမိုးရိပ်(၉)လမ်း(အပိုင်း–၄)၊ ငမိုးရိပ်ရပ်ကွက်၊ သင်္ဃန်းကျွန်းမြို့နယ်၊ ရန်ကုန်တိုင်းဒေသကြီး အကျယ်အဝန်း (၁၂ ၃/ ၆ပေx ၅၀ပေ)ရှိ တိုက်ခန်းနှင့်တကွ ယင်းနှင့်သက်ဆိုင်သော အကျိုးခံစားခွင့်အရပ်ရပ်တို့အား လက်ရှိထားပိုင်ဆိုင်လျက်ရှိပြီး တစ်ဆင့်ပြန်လည် လွှဲပြောင်းရောင်းချပိုင်ခွင့်ရှိ ကြောင်း အဆိုပြုသူ ဒေါ်တင်နီလာဇော် [၁၂/ကတတ(နိုင်)၀၀၁၉၁၆]ထံမှ ကျွန်ုပ်၏ မိတ်ဆွေက အပြီးအပိုင်ဝယ်ယူရန်အတွက် စရန်ငွေအဖြစ် ရောင်းဖိုးငွေ၏တစ်စိတ် တစ်ဒေသကို ပေးချေပြီးဖြစ်ပါသည်။

သို့ဖြစ်ပါ၍ အဆိုပါ အရောင်းအဝယ်နှင့်စပ်လျဉ်း၍ ကန့်ကွက်လိုပါက ကျွန်ုပ်ထံသို့ ပိုင်ဆိုင်မှုအထောက်အထားများနှင့်တကွ ဤကြော်ငြာပါသည့်နေ့မှ (၇)ရက်အတွင်း လာရောက်ကန့်ကွက်နိုင်ပါသည်။ သတ်မှတ်ရက်ကျော်လွန်ပါက ဥပဒေနှင့်အညီ အရောင်းအဝယ်အား ဆက်လက်ဆောင်ရွက်သွားမည်ဖြစ် ကြောင်းကို အများသိစေရန် ကြော်ငြာအပ်ပါသည်။

**လွှဲအပ်ညွှန်ကြားချက်အရ –**
**ဦးတိုးဝေမြင့် LL.B, (Diploma in Business Law (UK)**
**အထက်တန်းရှေ့နေ (စဉ်– ၃၁၀၉၉)**
**အမှတ်– ၆၁၁၊ အောင်မင်္ဂလာလမ်း၊ မင်္ဂလာဒုံမြို့နယ်၊ ရန်ကုန်တိုင်းဒေသကြီး။**
**ဖုန်း–၀၉–၄၂၀၀၇၀၅၅၇၁**

## အများသိစေရန် ကြေညာခြင်း

ကျွန်ုပ်၏မိတ်ဆွေ ဦးစိန်ဝင်းထွန်း (၁၁) ဦးညွှန့်သောင်း [၇/ဒဥန(နိုင်) ၀၂၅၁၇]နှင့် ဒေါ်သွင်သီတာစိုး (၁၁) ဦးစိုးတင် [၇/ပခတ(နိုင်)၀၄၂၁၈၀]၊ တိုက်(၂)၊ အခန်း(၂၀၈)၊ ရွှေဝါမြိုင်အိမ်ရာ၊ (၉)ရပ်ကွက်၊ လှိုင်မြို့နယ်နေသူတို့၏ လွှဲအပ်ညွှန်ကြားချက်အရ အောက်ပါအတိုင်း အများသိစေရန် ကြေညာအပ် ပါသည်–

ရန်ကုန်တိုင်းဒေသကြီး၊ မင်္ဂလာဒုံမြို့နယ်၊ ဘိုခြံ့ရပ်ကွက်၊ အမှတ်(၉၇/B)၊ (၃) လမ်း၊ (ယခုအခေါ် ရာဓမိရာဇ်လမ်း)ရှိ အလျား (၂၀)ပေx အနံ (၇၀)ပေရှိ ခြံနှင့် မိတာအပါအဝင် အကျိုးခံစားခွင့်အရပ်ရပ်အားလုံးတို့အား ရောင်းချခွင့်ရှိကြောင်း ဝန်ခံပြောဆိုသူ ဦးဝေဇင်ထွန်း [၁၄/ကခန(နိုင်) ၀၇၁၆၅]၊ အမှတ်(၆၀)၊ (၆)လွှာ (C/D)၊ သံတံတားလမ်း၊ စမ်းချောင်းမြို့နယ်ထံမှ ကျွန်ုပ်၏မိတ်ဆွေများက အပြီးအပိုင်ဝယ်ယူရန်အတွက် စရန်ငွေတစ်စိတ်တစ်ဒေသ ပေးချေထားပြီးဖြစ် ပါသည်။ အဆိုပါခြံမြေအရောင်းအဝယ်နှင့်ပတ်သက်၍ ကန့်ကွက်လိုသူများရှိပါက ဤကြော်ငြာပါသည့်နေ့မှ (၇)ရက်အတွင်း ခိုင်လုံသောအထောက်အထားများနှင့် တကွ ကျွန်ုပ်ထံသို့ လာရောက်ကန့်ကွက်နိုင်ပါကြောင်းနှင့် ကန့်ကွက်မည့်သူ မရှိပါက အရောင်းအဝယ်ကို ဥပဒေနှင့်အညီ ဆက်လက်ဆောင်ရွက်သွားမည်ဖြစ် ကြောင်း အများသိစေရန် ကြေညာအပ်ပါသည်။

| | |
|---|---|
| **လွှဲအပ်ညွှန်ကြားသူ** | **လွှဲအပ်ညွှန်ကြားချက်အရ** |
| **ဦးစိန်ဝင်းထွန်း(၁၁)ဦးညွှန့်သောင်း** | **ဒေါ်နန္ဒာမြင့်(စဉ်–၁၃၉၁၅)** |
| **ဒေါ်သွင်သီတာစိုး(၁၁)ဦးစိုးတင်** | **တရားလွှတ်တော်ရှေ့နေ** |
| | **၀၉–၄၂၁၀၇၀၆၉၂** |

## ကြော်ငြာစာ

မန္တလေးမြို့၊ ချမ်းအေးသာစံမြို့နယ်၊ ကန်ကောက်ရပ်ကွက်၊ အကွက်အမှတ် (၅၁၄/၄)၊ ဦးပိုင်အမှတ် (၅၄–စ)၊ ၅၆x၅၈ ကြား၊ ၂၆x၂၈ လမ်းကြားရှိ ဂရန်မြေကွက် အမည်ပေါက်သူ ဒေါ်ခင် စန်းလွင် [၇/ပခန(နိုင်)၀၀၈၃၀၆]က အမှုတွဲအမှတ် (၂၁၅၃/၂၀၂၅–၂၀၂၆)ဖြင့် သက်တမ်းတိုးလျှောက်ထားလာပါသည်။ ကန့်ကွက် လိုပါက ခိုင်လုံသောအထောက်အထားများ၊ မှတ်ပုံတင်စာချုပ် စာတမ်းများ၊ တရားရုံးဒီကရီများဖြင့် (၁၄)ရက်အတွင်း ကန့်ကွက် နိုင်ပါသည်။

**မြို့ပြစီမံကိန်းနှင့် မြေစီမံခန့်ခွဲမှုဌာန**
**မန္တလေးမြို့တော်စည်ပင်သာယာရေးကော်မတီ**

## ကန့်ကွက်နိုင်ကြောင်း ကြေညာခြင်း

နေပြည်တော်၊ ဇမ္ဗူသီရိမြို့၊ သပြေ ကုန်းရပ်ကွက်၊ မြေတိုင်းရပ်ကွက် အမှတ် (၁/သပြေကုန်း)၊ မြေကွက် အမှတ် (၅၅၇၊ ၅၅၈)၊ ဧရိယာ(၀.၁၈၉) ဧကရှိ ဒေါ်မိုးသီတာအောင်ချစ် (၁၁) ဦးအောင်ချစ် [၁၂/ဒဂန(နိုင်)၀၁၄၄၆] အမည်ပေါက် (၂)ကွက်တွဲ နှစ်(၃၀) မြေငှားစာချုပ် မြေကွက်အနက် မြေကွက်အမှတ်(၅၅၇)၊ ဧရိယာ (၀.၀၉၈)အား မြေငှားစာချုပ် စာအုပ်(၁)အုပ်ဖြင့် မြေငှားစာချုပ် ခွဲစိတ်ခွင့်ပြုပါရန် အမည်ပေါက်သူမှ မြေငှားစာချုပ်၊ နိုင်ငံသားစိစစ်ရေး ကတ်၊ အိမ်ထောင်စုလူဦးရေစာရင်း မူရင်းများတင်ပြပြီး လျှောက်ထားလာ ပါသဖြင့် ကန့်ကွက်လိုသူများအနေ ဖြင့် တရားဝင်ပိုင်ဆိုင်မှု စာချုပ် စာတမ်းများ၊ တရားရုံးအမိန့်ဒီကရီ များ အထောက်အထားခိုင်လုံစွာ တင်ပြ၍ နေပြည်တော်စည်ပင် သာယာရေးကော်မတီ၊ မြို့ပြစီမံကိန်း နှင့်မြေစီမံခန့်ခွဲမှုဌာနသို့ ဤကြော်ငြာ ချက်ပါရှိသည့်ရက်မှစ၍ (၁၅)ရက် အတွင်း လာရောက်ကန့်ကွက်နိုင် ကြောင်းနှင့် သတ်မှတ်ကာလအတွင်း ကန့်ကွက်မှုမရှိပါက ဌာနစု၏လုပ်ထုံး လုပ်နည်းများနှင့်အညီ မြေငှားစာချုပ် ခွဲစိတ်ခွင့် လျှောက်ထားလာမှုအား ဆက်လက်ဆောင်ရွက် ပေးသွားမည် ဖြစ်ကြောင်း ကြေညာလိုက်သည်။

**မြို့ပြစီမံကိန်းနှင့်**
**မြေစီမံခန့်ခွဲမှုဌာန**
**နေပြည်တော်**
**စည်ပင်သာယာရေးကော်မတီ**

## အများသိစေရန်ကြေညာခြင်း

ရန်ကုန်တိုင်းဒေသကြီး၊ သန်လျင်မြို့နယ်၊ Star City၊ ကြယ်စင်မြို့တော် အိမ်ရာစီမံကိန်းအတွင်းရှိ City Loft၊ တိုက်အမှတ် (CL–10)၊ (၅) လွှာ)၊ အခန်းအမှတ် (၅၁၀)၊ အကျယ်အဝန်း (၄၈၄ စတုရန်းပေ)ရှိ (1 BR) အမျိုးအစား တိုက်ခန်း (၁) ခန်းနှင့် ယင်းတိုက်ခန်းရှိ အကျိုးခံစားခွင့်အရပ်ရပ်တို့ကို တရားဝင်ပိုင်ဆိုင်၍ ရောင်းချပိုင်ခွင့်ရှိသူ ဦးသန့်ဇင်အောင် [၉/မရတ(နိုင်)၁၃၀၉၃၁]ထံမှ အပြီးအပိုင် ဝယ်ယူရန်အတွက် ရောင်းဖိုးငွေ၏တစ်စိတ်တစ်ဒေသကို ကျွန်ုပ်၏မိတ်ဆွေဖြစ်သူက ပေးချေထားပြီးဖြစ်ပါသည်။ ပိုင်ဆိုင်မှု၊ ရောင်းချမှုနှင့်ပတ်သက်၍ ကန့်ကွက်လို ပါက ကျွန်ုပ်ထံသို့ ခိုင်လုံသည့်အထောက် အထားမူရင်းများနှင့်တကွ ဤကြော်ငြာ ပါသည့်နေ့မှစ၍ (၇)ရက်အတွင်း လူကိုယ်တိုင် လာရောက်ကန့်ကွက်နိုင်ပါ ကြောင်းနှင့် သတ်မှတ်ရက်အတွင်း ကန့်ကွက်မှုမရှိပါက အရောင်းအဝယ်ကိစ္စကို ဥပဒေနှင့်အညီ အပြီးအပြတ် ဆက်လက်ဆောင်ရွက်သွားမည်ဖြစ်ကြောင်း အများသိစေရန် ကြော်ငြာအပ်ပါသည်။

**လွှဲအပ်ညွှန်ကြားချက်အရ–**
**ဒေါ်ခိုင်စောလွင်**
**တရားလွှတ်တော်ရှေ့နေ (စဉ်– ၁၂၅၀၈)**
**အမှတ်– ၃၃/၄၉၊ အခန်း(၃၈)၊ Strand Condo (ပ)ထပ်၊**
**မဟာဗန္ဓုလပန်းခြံလမ်း၊ ကျောက်တံတားမြို့နယ်၊ ရန်ကုန်မြို့။**
**ဖုန်း– ၀၉– ၄၃၁၄၄၆၆**

## သားအဖြစ်မှ အမွေပြတ်စွန့်လွှတ်ခြင်း

ဦးထိန်ဝင်း [၁၂/စခန(နိုင်)၀၁၈၆၁]နှင့် ဒေါ်မြမြချောအောင် [၁၂/ကမတ (နိုင်) ၀၀၀၃၅၂]တို့၏ သားဖြစ်သူ မောင်ထက်ခေါင် [၁၂/ ကမတ(နိုင်)၀၇၇၉၅၂]သည် မိဘ၏ဆိုဆုံးမမှုကို မနာခံဘဲ မိဘ များအား စိတ်ဆင်းရဲအောင် အကြိမ်ကြိမ်ပြုလုပ်ခဲ့ပြီး ၂၀၂၀ ခုနှစ်၊ စက်တင်ဘာလကပင် ၎င်း၏သဘောအလျောက် နေအိမ်မှဆင်းသွားပါ သဖြင့် ယနေ့မှစ၍ သားအဖြစ်မှ အမွေပြတ်စွန့်လွှတ်လိုက်ပါသည်။ နောက်နောင်တွင် ၎င်းနှင့်ပတ်သက်သော ကိစ္စအဝဝတို့ကို လုံးဝ တာဝန်ယူဖြေရှင်းပေးမည်မဟုတ်ကြောင်း အများသိစေရန် ကြေညာ အပ်ပါသည်။

(စုံစမ်းမေးမြန်းခြင်းသည်းခံပါ။)

**လွှဲအပ်ညွှန်ကြားချက်အရ –**
**ဦးစော်လင်း (B.A, LL.B)**
**တရားလွှတ်တော်ရှေ့နေ (စဉ်– ၂၃၃၇/၁၉၈၃)**
**အမှတ် (၄၂၄)၊ (B–1)၊ ပထမထပ်၊ တောင်ဥက္ကလာပမြို့နယ်၊**
**ရန်ကုန်မြို့။ ဖုန်း– ၀၉–၇၉၆၆၆၉၃၆၀၊ ၀၉–၆၇၃၃၃၃၀၃၃**

## ရန်ကုန်တိုင်းဒေသကြီး၊ စမ်းချောင်းမြို့နယ်၊ ကျွန်းတောအလယ်–ရပ်ကွက်၊ မြောင်းမြလမ်း၊ တိုက်အမှတ်– ၃၁၊ (၆–လွှာ)၊ (၂၃ပေx ၄၈ပေ)ရှိ ဒေါ်လေးလေးမြင့် ပိုင်ဆိုင်သည့် တိုက်ခန်းအကျိုးခံစားခွင့်တို့နှင့်ပတ်သက်၍ "အများသိစေရန် အသိပေးကြေညာခြင်း"

ကျွန်ုပ်တို့၏ မိတ်ဆွေဖြစ်သူသည် အထက်ဖော်ပြပါ တိုက်ခန်းအား တရားဝင်လွှဲပြောင်းပိုင်ဆိုင်ထားသည့် ဒေါ်လေးလေးမြင့် [၆/ထဝန(နိုင်) ၀၀၂/၇၆၇]ထံမှ ဝယ်ယူရန်အတွက် ရောင်းဖိုးငွေ၏ စရန်ငွေတစ်စိတ်တစ်ဒေသကို ပေးချေ ထားပြီးဖြစ်ပါသည်။ အထက်ဖော်ပြပါ တိုက်ခန်းနှင့်ပတ်သက်၍ အကျိုးခံစားခွင့်ရှိသူများ၊ ကန့်ကွက်မည့်သူများရှိပါက ဤကြော်ငြာပါသည့်နေ့မှစ၍ (၁၄)ရက်အတွင်း ခိုင်လုံသောပိုင်ဆိုင်မှုအထောက်အထား(မူရင်း)များနှင့်တကွ ကျွန်ုပ်တို့ထံသို့ လာရောက်ကန့်ကွက်နိုင်ပါကြောင်းနှင့် သတ်မှတ်ရက်ကျော်လွန်ပါက ဖော်ပြပါတိုက်ခန်းအား ဝယ်ယူခြင်းကို ဥပဒေနှင့်အညီ ပြီးပြတ်အောင် ဆက်လက်ဆောင်ရွက်သွားမည်ဖြစ်ကြောင်း အများသိစေရန် အသိပေးကြေညာအပ်ပါသည်။

**လွှဲအပ်ညွှန်ကြားချက်အရ–**

| | |
|---|---|
| **ဦးခိုင်ဌေး (LL.B, D.B.L, D.I.L)** | **ဒေါ်ခိုင်ဦးသူ (LL.B, D.B.L, D.I.L)** |
| **တရားလွှတ်တော်ရှေ့နေ (စဉ်– စ၈၅၉)** | **အထက်တန်းရှေ့နေ(စဉ်– ၃၇၉၅၄)** |

**အမှတ်–စ၇၊ ဈေးကြီးလမ်း၊ မကျည်းတန်းတောင်/ရှေ့ရပ်ကွက်၊ ကြည့်မြင်တိုင်းမြို့နယ်၊ ရန်ကုန်မြို့။ ဖုန်း–၀၉–၅၁၂၅၈၁**

## ကန့်ကွက်နိုင်ကြောင်း အများသိစေရန်ကြေညာခြင်း

ရန်ကုန်တိုင်းဒေသကြီး၊ သန်လျင်မြို့နယ်၊ အောင်ချမ်းသာတိုးချဲ့၊ (၂)ရပ်ကွက်၊ မြေကွက်အမှတ်– ၅၅၉၉၊

## ငြင်းချက်ထုတ်ရန်ဆင့်စာ
## (တရားမကျင့်ထုံးဥပဒေအမိန့် – ၅၊ နည်းဥပဒေ – ၂၀)
## ဒဂုံမြို့သစ်(မြောက်ပိုင်း)မြို့နယ်တရားရုံးတော်
## ၂၀၂၅ ခုနှစ်၊ တရားမကြီးမှုအမှတ် –၁၇၄

**၁။ ဦးသန်းနောင်အေး နှင့် ခေါ်ကြည်ကြည်ဝေ**
**၂။ ဦးရဲသီဟအောင်**
**(တရားလို) (တရားပြိုင်)**

ရန်ကုန်တိုင်းဒေသကြီး၊ ဒဂုံမြို့သစ်(မြောက်ပိုင်း)မြို့နယ်၊ (၄၇)ရပ်ကွက်၊ ဇီဝကလမ်း၊ အမှတ်–၇၀၆ နေ ခေါ်ကြည်ကြည်ဝေ (ယခုနေရပ်လိပ်စာမသိသူ) သိစေရမည်။

သင့်အပေါ်၌ တရားလိုများက "ပဋိညာဉ်အတိုင်း မြေနှင့်နေအိမ်အရောင်းအယ်စာချုပ်ကို မှတ်ပုံတင်စာချုပ် ချုပ်ဆိုပေးစေလိုမှု" လျှောက်ထားစွဲဆိုသည်ဖြစ်၍ သင်ကိုယ်တိုင်ဖြစ်စေ ၎င်းအမှုနှင့်စပ်လျဉ်း၍ အရေးကြီးသည့် စကားအရပ်ရပ်တို့ကို ချေပပြောဆိုနိုင်သူ ကိုယ်စားလှယ်နှင့်ဖြစ်စေ၊ ရှေ့နေနှင့်ဖြစ်စေ ၂၀၂၅ ခုနှစ်၊ စက်တင်ဘာလ ၈ ရက် (၁၃၈၇ခုနှစ်၊ တော်သလင်းလဆုတ် ၂ ရက်) နေ့မွန်းမတည့်မီ(၁၀:၀၀)နာရီအချိန်တွင် အထက်အမည်ပါသူ တရားလိုများ၏ အဆိုလွှာကို ထုခေျရှင်းလင်းရန် ရုံးတော်သို့လာရောက်ရမည်။ ၎င်းပြင်အထက်ပါနေ့ရက်တွင် သင်မလာရောက် ပျက်ကွက်ခဲ့လျှင် သင့်မျက်ကွယ်တွင် ငြင်းချက်များကို ထုတ်ပေးလိမ့်မည်။ ၎င်းပြင် တရားလိုများကကြည့်ရှုလိုသည့် စာချုပ်စာတမ်းများနှင့် သင်ကထုချေတင်ပြအမှီပြုလိုသည့် စာချုပ်စာတမ်းအစရှိသည်တို့ကို သင်နှင့်အတူ ယူဆောင်လာရမည်။ သို့မဟုတ် သင့်ကိုယ်စားလှယ်ရှေ့နေလက်တွင် ထည့်အပ်လိုက်ရမည်။ သင်ကထုချေလွှာတင်သွင်းလိုလျှင် အမှုမဆိုင်မီ လေးရက်က တင်သွင်းရမည်။

၂၀၂၅ ခုနှစ်၊ သြဂုတ်လ ၂၅ ရက်နေ့တွင် ဤရုံးတံဆိပ်ရိုက်နှိပ်၍ ကျွန်ုပ်လက်မှတ်ရေးထိုး ထုတ်ပေးလိုက်သည်။

**(ချိုကေရီဆွေ)**
**တွဲဖက်မြို့နယ်တရားသူကြီး**
**ဒဂုံမြို့သစ်(မြောက်ပိုင်း)မြို့နယ်တရားရုံး**

## ကန့်ကွက်နိုင်ပါကြောင်း အများသိစေရန်ကြော်ငြာခြင်း

**ရန်ကုန်တိုင်းဒေသကြီး၊ ဒဂုံမြို့သစ်(တောင်ပိုင်း)မြို့နယ်၊ မြေတိုင်းရပ်ကွက် အမှတ် (၁၄၇)၊ လူနေရပ်ကွက်အမှတ်(၁၄၇)၊ မြေကွက်အမှတ် (၃၂၈)၊ အကျယ်အနမ်း (၄၀ပေx၆၀ပေ)ရှိ ဦးမြင့်သိန်းအမည်ပေါက် ပါမစ်မြေကွက်အပါအဝင် အကျိုးခံစားခွင့်အရပ်ရပ်အားလုံးတို့ကို** အဆက်စပ်စာချုပ်များဖြင့် ဝယ်ယူပိုင်ဆိုင်သူ ဦးစန်းလင်းထွန်း (၁၂/၅ဂတ(နိုင်)၀၃၈၇၅၈)မှ မိမိသာလျှင် တရားဝင်လက်ရောက်ပိုင်ဆိုင်ကြောင်းနှင့် အပြီးအပိုင်ထဲလွှဲပြောင်းရောင်းချခွင့်ရှိကြောင်း ဝန်ခံလျက် ကျွန်ုပ်မိတ်ဆွေထံ စကားကမ်းလှမ်းရာ ကျွန်ုပ်မိတ်ဆွေက အပြီးအပိုင် ဝယ်ယူရန်အတွက် အရောင်းအဝယ်ပြုလုပ်သောတန်ဖိုး၏ တစ်စိတ်တစ်ဒေသကို စရန်ငွေအဖြစ် ပေးချေထားပြီးဖြစ်ပါသည်။ ကန့်ကွက်လိုပါက ဤကြော်ငြာပါသည့် နေ့မှစ၍ (၇)ရက်အတွင်း ပိုင်ဆိုင်မှုအထောက်အထား(မူရင်း)များဖြင့် ကျွန်ုပ်ထံ လာရောက်ကန့်ကွက်နိုင်ပါကြောင်းနှင့် သတ်မှတ်ရက်ကျော်လွန်ပါက အရောင်းအဝယ်ကို ပြီးမြောက်အောင်မြင်သည်အထိ ဥပဒေနှင့်အညီ ဆက်လက်ဆောင်ရွက်သွားမည်ဖြစ်ပါကြောင်း အများသိစေရန် ကြော်ငြာအပ်ပါသည်။

**လွှဲအပ်သူ**
**ဦးချမ်းမြေ**
**[၇/ကဝန(နိုင်) ၁၅၀၇၄၂]**

**လွှဲအပ်ညွှန်ကြားချက်အရ**
**ခေါ်ဇွန်မေဌေး LL.B**
**တရားလွှတ်တော်ရှေ့နေ (စဉ်–၁၃၆၁၀)**
**အမှတ်–၅၀၊ ပထမထပ်၊ အခန်း(စီ–၆)၊ ဘဏ်လမ်း၊**
**ကျောက်တံတားမြို့နယ်၊ ရန်ကုန်တိုင်းဒေသကြီး။**
**ဖုန်း–၀၉–၄၂၀၂၄၄၃၁၆**

## ကန့်ကွက်နိုင်ပါကြောင်း

ရန်ကုန်မြို့၊ အလုံမြို့နယ်၊ စောရန်ပိုင်အရှေ့ရပ်ကွက်၊ နှင်းဆီကုန်းလမ်း၊ အမှတ် (၉၉/၁၀၁) ဟုခေါ်တွင်သော မြေပေါ်တွင် ဆောက်လုပ်ထားသည့် (၂) ခန်းတွဲ (၁၅)ထပ်တိုက်၏ ၁၃–လွှာ၊ တိုက်ခန်းအမှတ် (၁၃/ဘီ)၊ အကျယ် (၃၆'x၈၃') ရှိ တိုက်ခန်းနှင့် အကျိုးခံစားခွင့်အရပ်ရပ်တို့အား (၈–၃–၂၀၁၁) ရက်စွဲပါ "နှစ်ဦးသဘောတူတိုက်ခန်းအရောင်းအဝယ်ကတိစာချုပ်" အရ လက်ဝယ်ထားရှိ ပိုင်ဆိုင်သူများဖြစ်သည့် ဦးရန်အောင် (၁) ဟိုကျောန် [၁၂/လသန (ဧည့်)၀၀၀၂၄၆] နှင့် ခေါ်ဖြူဖြူ(၁)ခေါ်ဖြူဖြူထွေး [၁၂/စခန(နိုင်)၀၄၃၇၈၇၆] တို့က မိမိတို့တရားဝင်ပိုင်ဆိုင်၍ လွှဲပြောင်းရောင်းချပိုင်ခွင့်ရှိကြောင်း ဝန်ခံပြောဆိုသဖြင့် ကျွန်ုပ်မိတ်ဆွေကဝယ်ယူရန် နှစ်ဖက်သဘောတူညီထားသော ရောင်းဖိုးငွေအနက် စရန်ငွေတစ်စိတ်တစ်ဒေသ ပေးချေထားပြီးဖြစ်ပါ၍ ကန့်ကွက်လိုပါက မည်သူမဆို ခိုင်လုံသောစာရွက်စာတမ်းအထောက်အထားမူရင်းများနှင့်တကွ လူကိုယ်တိုင် ကျွန်ုပ်ထံသို့ (၇)ရက်အတွင်း ကန့်ကွက်အရေးဆိုနိုင်ပါသည်။ ကန့်ကွက်ခြင်းမရှိပါက ဥပဒေနှင့်အညီ အရောင်းအဝယ်ဆက်လက်ပြုလုပ်သွားမည်ဖြစ်ကြောင်း သိစေအပ်ပါသည်။

**လွှဲအပ်ညွှန်ကြားချက်အရ –**
**ဦးသန့်စော် တရားလွှတ်တော်ရှေ့နေ (စဉ်–၇၃၄၁)**
**အမှတ် (၄၆)၊ ပထမထပ် (ဝ)၊ မဟာဗန္ဓုလပန်းခြံလမ်း၊**
**ကျောက်တံတားမြို့နယ်၊ ရန်ကုန်မြို့။**

## ကန့်ကွက်နိုင်ပါကြောင်းနှင့် အများသိစေရန်ကြော်ငြာခြင်း

ရန်ကုန်တိုင်းဒေသကြီး၊ ဒဂုံမြို့သစ်(အရှေ့ပိုင်း)မြို့နယ်၊ မြေတိုင်းရပ်ကွက် အမှတ်(၁၃၇)၊ မြေကွက်အမှတ်(၃၆) ဟုခေါ်တွင်သော အကျယ်အဝန်း (၄၀x၆၀)ပေရှိ ဦးဟန်စိန်(ISN–၀၆၇၂၆၆)အမည်ပေါက် ပါမစ်မြေအမျိုးအစား မြေကွက်နှင့် ယင်းမြေကွက်ပေါ်ရှိ အကျိုးခံစားခွင့်အရပ်ရပ်အားလုံးတို့အား ယခုရောင်းချသူ ဒေါ်ယဉ်ဆွယ်ဝင်း[၁၂/လမန(နိုင်)၁၄၀၈၈၈၈]မှ ဝယ်ယူပိုင်ဆိုင်ပြီး ရောင်းချပိုင်ခွင့်ရှိကြောင်း ဝန်ခံကတိပြုသဖြင့် ကျွန်ုပ်၏မိတ်ဆွေ ဒေါ်စန္ဒာမိုး[၁၂/အစန(နိုင်)၀၆၄၁၁၀]က ဝယ်ယူရန်အတွက် စရန်ငွေပေးချေထားပြီးဖြစ်ပါသည်။ ကန့်ကွက်လိုသူများရှိပါက ဤကြော်ငြာပါသည့်နေ့မှစ၍ (၇) ရက်အတွင်း ကျွန်ုပ်ထံသို့ ခိုင်လုံသောအထောက်အထားမူရင်းများဖြင့် လာရောက်ကန့်ကွက်နိုင်ပါသည်။ ကန့်ကွက်မည့်သူမရှိပါက အရောင်းအဝယ်အား ဥပဒေနှင့်အညီ ဆက်လက်ဆောင်ရွက်သွားမည်ဖြစ်ကြောင်း အများသိစေရန် ကြေညာအပ်ပါသည်။

**လွှဲအပ်ညွှန်ကြားချက်အရ–**
**ဒေါ်ဝတ်ရည်ဖြူ(LL.B)**
**တရားလွှတ်တော်ရှေ့နေ(စဉ်–၁၉၄၉၉)**
**အမှတ်(၉၀၇)၊ စိန်ပဒေသာလမ်း၊ (၉)ရပ်ကွက်၊ ဒဂုံမြို့သစ်(အရှေ့ပိုင်း)မြို့နယ်။**
**ဖုန်း–၀၉–၂၆၂၄၇၉၉၆၅၅**

## ကြော်ငြာစာ

မန္တလေးမြို့၊ ချမ်းမြသာစည်မြို့နယ်၊ မြို့သစ်–၅ ရပ်ကွက်၊ အကွက်အမှတ်(က–၁)၊ ဦးပိုင်အမှတ်–၉၄–ခ/၁၉(ခဲစင်း)၊ ၇၃–လမ်းနှင့် ၁၁၁–လမ်းထောင့်ရှိ ဂရန်မြေကွက်အမည်ပေါက်သူ ဦးအောင်မြတ် [၁၂/ဌကတ(နိုင်)၀၂၃၀၃၉] ၏ (SP ရှိသူ ခေါ်မေသက်ခွယ်၊ ခေါ်ခင်အုန်း(မြင့်)တို့က အမှုတွဲအမှတ် (၂၁၈၂/၀၂၅–၂၀၂၆) ဖြင့် ဦးပိုင်ခွဲလျှောက်ထားလာပါသည်။ ကန့်ကွက်လိုပါက ခိုင်လုံသော အထောက်အထားများ၊ မှတ်ပုံတင်စာချုပ်စာတမ်းများ၊ တရားရုံးဒီကရီများဖြင့် (၁၄)ရက်အတွင်း ကန့်ကွက်နိုင်ပါသည်။

**မြို့ပြစီမံကိန်းနှင့် မြေစီမံခန့်ခွဲမှုဌာန**
**မန္တလေးမြို့တော်စည်ပင်သာယာရေးကော်မတီ**

## ကန့်ကွက်နိုင်ကြောင်း အများသိစေရန်ကြေညာခြင်း

ရန်ကုန်မြို့၊ လှိုင်မြို့နယ်၊ (၁၆)ရပ်ကွက်၊ မာလာမြိုင်(၉)လမ်း၊ အမှတ်(၂၅) မြေကွက်ပေါ်တွင် ဆောက်လုပ်ထားသည့် (၁)ခန်းတွဲ (၆)ထပ်တိုက်၏ (စတုတ္ထထပ်) (၅)လွှာ၊ အကျယ်အနမ်း (၂၃ပေx၄၈ပေ)ရှိ တိုက်ခန်းနှင့် အကျိုးခံစားခွင့်အရပ်ရပ်အား တရားဝင်စီမံခန့်ခွဲ ရောင်းချပိုင်ခွင့်ရှိသူဖြစ်ကြောင်း ဝန်ခံကတိပြုသူဖြစ်သော ဒေါ်ဥမ္မာလင်း[၁၂/လမန(နိုင်)၁၁၉၄၀၁]ထံမှ ကျွန်ုပ်၏မိတ်ဆွေဖြစ်သူက အပြီးအပိုင်ဝယ်ယူရန် စရန်ငွေတစ်စိတ်တစ်ဒေသကို ပေးချေပြီးဖြစ်၍ ကန့်ကွက်လိုပါက ယနေ့မှစ၍ (၇)ရက်အတွင်း တရားဝင်ခိုင်လုံသော အထောက်အထားမူရင်းများနှင့်တကွ ကျွန်ုပ်ထံသို့ ကန့်ကွက်နိုင်သည်။ ၎င်းရက်ကျော်လွန်ပါက အရောင်းအဝယ်ကို ဥပဒေနှင့်အညီ ဆက်လက်၍ ဆောင်ရွက်သွားမည်ဖြစ်ကြောင်း အများသိစေရန် ကြေညာအပ်ပါသည်။

**လွှဲအပ်ညွှန်ကြားချက်အရ –**
**ဒေါ်ခိုင်ငြိမ်းအောင်**
**LL.B, LL.M, WIPO (Switzerland)**
**တရားလွှတ်တော်ရှေ့နေ (စဉ်–၈၅၂၉)**
**အမှတ်(၆၈၁)၊ ဝေယန္တာအနောက်(၁၅)လမ်း၊ ၆/အနောက်ရပ်ကွက်၊**
**သာကေတမြို့နယ်။ ဖုန်း–၀၉–၄၂၀၀၇၇၃၁၅**

## ကန့်ကွက်နိုင်ပါကြောင်းကြော်ငြာ

ရန်ကုန်မြို့၊ ရွှေပြည်သာမြို့နယ်၊ မြေတိုင်းရပ်ကွက်အမှတ်(၃၃)၊ လူနေရပ်ကွက်(၁၀)၊ သာစည်လမ်း၊ မြေကွက်အမှတ်(၆၈/က)၏ မြေအကျယ်အဝန်း (၂၂x၆၀)ပေထဲမှ (ခြေရင်းခြမ်း)၊ (လမ်းသို့မျက်နှာမူလျှင် လက်ဝဲဘက်ခြမ်း)၏ မြေအကျယ်အဝန်း(၁၂x၆၀)ပေရှိ ဦးမောင်သန်း(DN–၂၅၅၄၃၃)အမည်ပေါက် နှစ်(၆၀)ဂရန် (မူရင်း)ခြမ်းမြေအမျိုးအစား မြေကွက်နှင့်တကွ အဆောက်အဦအပါအဝင် အကျိုးခံစားခွင့်အရပ်ရပ်တို့အား ရောင်းချပိုင်ခွင့်ရှိကြောင်း အဆိုပြုသူ ဒေါ်ကေဇင်လတ်[၁၂/ရပသ(နိုင်)၀၆၄၃၅၀]ထံမှ ကျွန်ုပ်တို့၏မိတ်ဆွေဖြစ်သူက ဝယ်ယူရန်အတွက် စရန်ငွေအချို့ကို ပေးချေထားပြီးဖြစ်ပါ၍ ကန့်ကွက်လိုသူများရှိပါက ယခုကြော်ငြာပါသည့်ရက်မှစ၍ (၇)ရက်အတွင်း ခိုင်လုံသော စာရွက်စာတမ်းအထောက်အထားများဖြင့် လူကိုယ်တိုင် လာရောက်ကန့်ကွက်အရေးဆိုနိုင်ပါသည်။ သတ်မှတ်ရက်အတွင်း ကန့်ကွက်ခြင်းမရှိပါက ဥပဒေနှင့်အညီ အရောင်းအဝယ် ဆက်လက်ပြုလုပ်သွားမည်ဖြစ်ကြောင်း ကြော်ငြာအပ်ပါသည်။

**လွှဲအပ်ညွှန်ကြားချက်အရ**
**ဦးစော်မျိုးအောင်(စဉ်–၁၁၄၆၂)** **ဒေါ်ခင်အေးသန်း(စဉ်–၉၁၁၉)**
**(LL.B,D.I.L)** **(LL.B,D.B.L,D.I.L,WIPO switzerland)**
**(တရားလွှတ်တော်ရှေ့နေများ)**
**အမှတ်(၁၀/၁၂)၊ ပထမထပ်၊ ၃၅–လမ်း(အောက်)၊**
**ကျောက်တံတားမြို့နယ်၊ ရန်ကုန်မြို့။**
**ဖုန်း– ၀၉–၂၅၃၁၁၈၀၆၁၊ ၀၉–၄၂၀၂ဝ၆ဝ၆၁၊ ၀၉–၄၅၇၇၇၁၁၂၄၁**

## တစ်ဦးတည်းဖြစ်ပါကြောင်း

ရန်ကုန်မြို့၊ ဒဂုံ(ဆိပ်ကမ်း)မြို့နယ်နေ အ.ထ.က (၂) Grade–12 တွင်ပညာသင်ကြားနေသော မနန်းချိုချိုခိုင်၏ ဖခင် ဦးဘုန်းမြင့်နှင့် ဦးဖုန်းမြင့် [၁၄/ပတန(နိုင်)၁၄၀၁၆၅] သည် တစ်ဦးတည်းဖြစ်ပါသည်။

**ဦးဘုန်းမြင့်(ခ)ဦးဖုန်းမြင့်**

## ကန့်ကွက်နိုင်ကြောင်းကြော်ငြာ

သာကေတမြို့နယ်၊ မြေတိုင်းရပ်ကွက်အမှတ်(၂/တောင်)၊ မြေကွက်အမှတ်(၈၀၈/က)၊ ဧရိယာ (၁၈'–၂"x၆၀')၊ မြေကွက်တည်နေရာအမှတ် (၈၀၈/က)၊ မာန်ပြေ(၂)လမ်း အနောက်၊ ၂/တောင်ရပ်ကွက်၊ သာကေတမြို့နယ်၊ ဦးမြင့်ကြည် [၁၂/သကတ(နိုင်)၀၁၁၁၆၆]အမည်ပေါက် နှစ်(၆၀)မြေဌားဂရန်မြေအား အမည်ပေါက် ဦးမြင့်ကြည်(ဖခင်) နှင့် ဒေါ်အေးလှိုင် (မိခင်)တို့ကွယ်လွန်သဖြင့် တစ်ဦးတည်းသော သမီးဖြစ်သူ ဒေါ်လှရွှေ[၁၂/သကတ (နိုင်)၀၁၈၁၅၇]မှ အထက်ဖော်ပြပါ မြေကွက်နှင့် ယင်းမြေကွက်ပေါ်ရှိ အကျိုးခံစားခွင့်အရပ်ရပ်အားလုံး တို့အား တစ်ဦးတည်းသောသမီး အရင်းဖြစ်သူ မိမိကသာလျှင် တရားဝင်အမွေဆက်ခံပိုင်ဆိုင်ပါကြောင်း ကျိန်ဆိုထားသည့် တရားရုံးကျမ်းကျိန်လွှာ၊ ထောက်ခံကျမ်းကျိန်လွှာ(၂)စောင်၊ ဂရန်မူရင်း၊ နိုင်ငံသားစိစစ်ရေးကတ်ပြား၊ ဦးမြင့်ကြည် (ဖခင်)၏ သေဆုံးမှုလက်မှတ်၊ ဒေါ်အေးလှိုင် (မိခင်) ၏ သေဆုံးမှုလက်မှတ် ပထမအကြိမ်မိတ္တူမှန်လက်မှတ်၊ အိမ်ထောင်စုလူဦးရေစာရင်းတို့တင်ပြ၍ ပိုင်ဆိုင်ကြောင်း စာချုပ် ချုပ်ဆိုရန် မြေပုံကူးလျှောက်ထားလာခြင်းအား တရားဝင်ခိုင်လုံသော အထောက်အထားများဖြင့် ဤကြော်ငြာပါသည့်နေ့မှစ၍ (၇)ရက်အတွင်း ကန့်ကွက်နိုင်ပါကြောင်းနှင့် ကန့်ကွက်မှုမရှိပါက လုပ်ထုံးလုပ်နည်းအတိုင်း ဆက်လက်ဆောင်ရွက်ပေးမည်ဖြစ်ပါကြောင်း အသိပေးကြေညာအပ်ပါသည်။

**ဌာနမှူး**
**(ဒုတိယညွှန်ကြားရေးမှူးချုပ်)**
**မြို့ပြမြေစီမံခန့်ခွဲမှုဌာန**
**ရန်ကုန်မြို့တော်**
**စည်ပင်သာယာရေးကော်မတီ**

## "ကန့်ကွက်နိုင်ပါကြောင်း အများသိစေရန်ကြေညာခြင်း"

**ရန်ကုန်တိုင်းဒေသကြီး၊ လှိုင်သာယာမြို့နယ်၊ မြေတိုင်းရပ်ကွက်အမှတ်–သကမ (၁၀)၊ မြေကွက်အမှတ် – ၃၄၆/က၊ အကျယ်အဝန်း (၂၀ ပေ x၆၀ ပေ)၊ (၁၂၀၀)စတုရန်းပေရှိ ပါမစ်မြေကွက်နှင့် ယင်းမြေကွက်ပေါ်ရှိ အမှတ် – ၃၄၆/က၊ ပေါ်ဆန်းမွှေး(၄)လမ်း၊ (၁၂)ရပ်ကွက်၊ လှိုင်သာယာမြို့နယ်၊ ရန်ကုန်မြို့ဟု ခေါ်တွင်သည့် နေအိမ်အပါအဝင် အကျိုးခံစားခွင့်အရပ်ရပ်အားလုံးတို့သည်** ရန်ကုန်မြို့ ဆောက်လုပ်ရေးဝန်ကြီးဌာန၊ မြို့ရွာနှင့်အိုးအိမ်ဦးစီးဌာနတွင် ဦးညွှန့်မောင် [၁၂/ဗဟန(နိုင်)၀၃၀၄၄] အမည်ပေါက်လျက်ရှိသော ပါမစ်မြေကွက်ဖြစ်ပါသည်။ အဆိုပါမြေကွက်အား အမည်ပေါက်ပိုင်ရှင်ထံမှ ဆက်စပ်စာချုပ်ဖြင့် ဝယ်ယူထားပြီး အရှည်အရှင်းကင်းရှင်းစွာဖြင့် လက်ဝယ်ရှိ ရောင်းချပိုင်ခွင့်ရှိသူ ရောင်းသူ ဦးမောင်မောင်အေး [၈/စလန(နိုင်)၀၂၂၆/၇] ထံမှ ကျွန်ုပ်၏မိတ်ဆွေဖြစ်သူ ဦးဝင်းနိုင်[၇/အတန(နိုင်)၀၅၈၇၈၄] ဝယ်ယူရန် အရောင်းအဝယ်ပြုလုပ်သည့် တန်ဖိုးငွေအနက် တစ်စိတ်တစ်ဒေသကို စရန်ငွေအဖြစ် ပေးချေထားပြီးဖြစ်သည့် အတွက် ကန့်ကွက်လိုပါက ခိုင်လုံသော ပိုင်ဆိုင်မှုစာချုပ်စာတမ်းအထောက်အထားမူရင်းများနှင့်အတူ ကျွန်ုပ်ထံသို့ (၇)ရက်အတွင်း ကန့်ကွက်နိုင်ပါကြောင်း သတ်မှတ်ရက်ကျော်လွန်ပါက အရောင်းအဝယ်ကိစ္စကို ဥပဒေနှင့်အညီ ပြီးဆုံးတိုင်အောင် ဆက်လက်ဆောင်ရွက်သွားမည်ဖြစ်ကြောင်း အများသိစေရန် ကြေညာအပ်ပါသည်။

**လွှဲအပ်ညွှန်ကြားချက်အရ**
**ဒေါ်သင်းသင်းမော်**
**တရားလွှတ်တော်ရှေ့နေ (စဉ် – ၈၈၂၆)**
**အမှတ် (၁၉၄/၁၉၆)၊ ပထမထပ်၊ မဟာဗန္ဓုလလမ်း၊ (၁) ရပ်ကွက်၊**
**ပုဇွန်တောင်မြို့နယ်၊ ရန်ကုန်မြို့။ ဖုန်း – ၀၉–၄၅၅၀၀၃၁၂၄**

## "ကန့်ကွက်နိုင်ပါကြောင်း အများသိစေရန်ကြေညာခြင်း"

**ရန်ကုန်တိုင်းဒေသကြီး၊ ဒဂုံမြို့သစ် (အရှေ့ပိုင်း) မြို့နယ်၊ မြေတိုင်းရပ်ကွက်အမှတ် – ၁၃၂။ မြေကွက်အမှတ် – ၃၃၈၊ အကျယ်အဝန်း (၄၀ ပေ x ၆၀ ပေ)ရှိ ပါမစ်မြေကွက်နှင့် ယင်းမြေကွက်ပေါ်ရှိ အမှတ် – ၃၃၈၊ ကုန်းဘောင် (၅)လမ်း၊ (၁၃၂) ရပ်ကွက်၊ ဒဂုံမြို့သစ် (တောင်ပိုင်း)မြို့နယ်၊ ရန်ကုန်မြို့ဟုခေါ်တွင်သည့် ယင်းမြေကွက်ပေါ်ရှိ အကျိုးခံစားခွင့်အရပ်ရပ်အားလုံးတို့သည်** ရန်ကုန်မြို့၊ ဆောက်လုပ်ရေးဝန်ကြီးဌာန၊ မြို့ရွာနှင့်အိုးအိမ်ဦးစီးဌာနတွင် ဦးသောင်း [၁၂/ကမန(နိုင်)၀၀၄၄၄၃] အမည်ပေါက်လျက်ရှိသော ပါမစ်မြေကွက်ဖြစ်ပါသည်။ အဆိုပါမြေကွက်အား (၁၅–၇–၂၀၂၅)ရက်စွဲပါ ဆက်စပ်စာချုပ်အရ အရှည်အရှင်းကင်းရှင်းစွာဖြင့် လက်ဝယ်ရှိ ရောင်းချပိုင်ခွင့်ရှိသူ ရောင်းသူ ဦးဝဏ္ဏအောင် [၁၂/ဥကတ(နိုင်)၀၂၉၉၀၂] ထံမှ ကျွန်ုပ်၏မိတ်ဆွေဖြစ်သူမှ ဝယ်ယူရန် အရောင်းအဝယ်ပြုလုပ်သည့် တန်ဖိုးငွေအနက် တစ်စိတ်တစ်ဒေသကို စရန်ငွေအဖြစ် ပေးချေထားပြီးဖြစ်သည့်အတွက် ကန့်ကွက်လိုပါက ခိုင်လုံသော ပိုင်ဆိုင်မှုစာချုပ်စာတမ်းအထောက်အထားမူရင်းများနှင့်အတူ ကျွန်ုပ်ထံသို့ (၇)ရက်အတွင်း ကန့်ကွက်နိုင်ပါကြောင်း သတ်မှတ်ရက်ကျော်လွန်ပါက အရောင်းအဝယ်ကိစ္စကို ဥပဒေနှင့်အညီ ပြီးဆုံးတိုင်အောင် ဆက်လက်ဆောင်ရွက်သွားမည်ဖြစ်ကြောင်း အများသိစေရန် ကြေညာအပ်ပါသည်။

**လွှဲအပ်ညွှန်ကြားချက်အရ**
**ဒေါ်သင်းသင်းမော်**
**တရားလွှတ်တော်ရှေ့နေ (စဉ် – ၈၈၂၆)**
**အမှတ် (၁၉၄/၁၉၆)၊ ပထမထပ်၊ မဟာဗန္ဓုလလမ်း၊ (၁) ရပ်ကွက်၊**
**ပုဇွန်တောင်မြို့နယ်၊ ရန်ကုန်မြို့။ ဖုန်း – ၀၉–၄၅၅၀၀၃၁၂၄**

## ကန့်ကွက်နိုင်ကြောင်း အများသိစေရန်ကြေညာခြင်း

**ရန်ကုန်တိုင်းဒေသကြီး၊ လှိုင်မြို့နယ်၊ (၁၆)ရပ်ကွက်၊ မာလာမြိုင်(၃)လမ်း၊ အမှတ်(၅၂)ဟုခေါ်တွင်သော (၁၁ပေခွဲx ၄၇ပေ)ရှိ မြေညီထပ်(ခေါင်းရင်းခန်း) တိုက်ခန်း(၁)ခန်း၊ လျှပ်စစ်မီတာ၊ ရေမော်တာ၊ ဒေါ်လှကြည်အမည်ပေါက် လူနေထိုင်ခွင့် တိုက်ခန်းစလစ်မူရင်းတစ်စုံနှင့် ဆက်စပ်စာချုပ်မူရင်းတစ်စုံတို့အပါအဝင် အကျိုးခံစားခွင့်အရပ်ရပ်အားလုံးတို့အား** လက်ရှိပိုင်ဆိုင်ပြီး တရားဝင်လွှဲပြောင်းရောင်းချခွင့်ရှိကြောင်း ဝန်ခံကတိပြုသူ ဒေါ်လှကြည် [၁၂/လမန(နိုင်)၀၁၁၄၇၄] ထံမှ ကျွန်ုပ်၏မိတ်ဆွေဖြစ်သူ ဦးဝင်းမြင့်အောင်စိုး [၁၂/လမန(နိုင်)၀၀၂၄၃၉]က အပြီးအပိုင်ဝယ်ယူရန်အတွက် ရောင်းဖိုးငွေ၏တစ်စိတ်တစ်ဒေသအား စရန်ငွေအဖြစ် ပေးချေထားပြီးဖြစ်ရာ ကန့်ကွက်လိုသူများရှိပါက စာရွက်စာတမ်းမူရင်းအထောက်အထားများနှင့်တကွ ဤကြော်ငြာပါသည့်နေ့မှ (၇)ရက်အတွင်း ကျွန်ုပ်ထံ လာရောက်ကန့်ကွက်နိုင်ပါကြောင်းနှင့် သတ်မှတ်ရက်ကျော်လွန်၍ ကန့်ကွက်မည့်သူမရှိပါက ဥပဒေနှင့်အညီ အရောင်းအဝယ် ကိစ္စပြီးမြောက်အောင်မြင်သည်အထိ ဆက်လက်ဆောင်ရွက်သွားမည်ဖြစ်ကြောင်း ကြော်ငြာအပ်ပါသည်။

**လွှဲအပ်ညွှန်ကြားချက်အရ –**
**ဦးခင်မောင်တင် (LL.B)**
**တရားလွှတ်တော်ရှေ့နေ (စဉ်–၁၄၂၆၄)**
**အမှတ်–၁၆၀/ခ၊ ရွှေ၀ါထွန်း(၁)လမ်း၊ (၁၂)ရပ်ကွက်၊**
**လှိုင်သာယာ(အနောက်ပိုင်း)မြို့နယ်။ ဖုန်း– ၀၉–၇၇၁၂၃၃၃၀၆၆**

## ကန့်ကွက်နိုင်ကြောင်းကြော်ငြာ

ဒဂုံမြို့သစ်(တောင်ပိုင်း)မြို့နယ်၊ မြေတိုင်းရပ်ကွက်အမှတ်–၁၈၊ မြေကွက်အမှတ်– ၆၄၄၊ မြေကွက်တည်နေရာအမှတ် – ၆၄၄၊ ကျွန်းရွှေမြိုင်(၈)လမ်း၊ (၁၈) ရပ်ကွက်၊ ဒဂုံတောင်၊ ဦးအောင်သန်း (CH–000809) အမည်ပေါက် နှစ်(၆၀)မြေဌား ဂရန်မြေအား ဂရန်အမည်ပေါက် ဦးအောင်သန်းထံမှ ပိုင်ဆိုင်ကြောင်းစာချုပ် အမှတ်–၉၅၅၄/၂၀၂၄ (၂၈–၁၁–၂၀၂၄)ဖြင့် ၁။ ဒေါ်စန်းစန်းဝင်း [၁၂/မဂတ(နိုင်) ၀၂၆၇၃၃]၂။ ။ဒေါ်အေးအေးသန်း [၁၂/မဂတ(နိုင်) ၀၂၆၇၃၄]၊ ၃။ ဦးတင်ထွန်း [၁၂/မဂတ(နိုင်) ၀၂၆၆၈၂]၊ ၄။ ဒေါ်ပြုံးပြုံးရီ [၁၂/မဂတ(နိုင်) ၀၂၆၆၈၁]၊ ၅။ ဒေါ်မြင့်မြင့်သန်း [၁၂/မဂတ(နိုင်)၀၂၆၇၃၅]၊ ၆။ ဦးမျိုးမြင့်အောင် [၁၂/မဂတ(နိုင်)၀၂၆၆၈၀]၊ ၇။ ဦးဇော်မင်း [၁၂/မဂတ(နိုင်)၀၂၆၇၃၆]တို့မှ ပိုင်ဆိုင်ခဲ့ပါသည်။ ဒေါ်စန်းစန်းဝင်း+၆ တို့မှ နှစ်(၆၀)မြေဌားဂရန်မူရင်းပျောက်ဆုံးသွားကြောင်း ရပ်ကွက်အုပ်ချုပ်ရေးမှူး ထောက်ခံချက်၊ ရဲစခန်းထောက်ခံချက်၊ နှစ်(၆၀)မြေဌားဂရန်မူရင်းမှာ အိမ်ပြောင်းရွှေ့ရာတွင် အထားအသိမှားယွင်း၍ ပျောက်ဆုံးသွားခဲ့ပါကြောင်း၊ အဆိုပါ အိမ်၊ မြေနှင့်ပတ်သက်၍ ပြဿနာအရှုပ်အရှင်းတစ်စုံတစ်ရာပေါ်ပေါက်လာပါက မိမိတို့မှ တာဝန်ယူဖြေရှင်းပေးမည်ဖြစ်ကြောင်းနှင့် ဂရန်မူရင်းပျောက်ဆုံးသွားသည်မှာ မှန်ကန်ပါကြောင်း ကျမ်းကျိန်လွှာအမှတ်–၅၈၉/၂၀၂၄(၁၇–၁၂–၂၀၂၄)၊ ပိုင်ဆိုင်စာချုပ်၊ နိုင်ငံသားစိစစ်ရေးကတ်ပြား၊ ကျမ်းကျိန်လွှာစာချုပ်အမှတ်–၉၅၅၃၃/၂၄ (၂၈–၁၁–၂၀၂၄)ကိုယ်တိုင်ဝန်ခံချက်တို့တင်ပြ၍ ဂရန်မိတ္တူလျှောက်ထားခြင်းအား မြေပြင်ကွင်းဆင်းစစ်ဆေးရာ (၁)ထပ်ပျဉ်ကာ သွပ်မိုးအဆောက်အဦတစ်လုံးရှိပြီး လျှောက်ထားသူ(၇)ယောက်အနက်မှ ဦးမျိုးမြင့်အောင်နေထိုင်ပြီး ဒေါ်စန်းစန်းဝင်း၊ ဒေါ်အေးအေးသန်း၊ ဦးတင်ထွန်း၊ ဒေါ်ပြုံးပြုံးရီ၊ ဒေါ်မြင့်မြင့်သန်း၊ ဦးဇော်မင်း၊ ဦးမျိုးမြင့်အောင်တို့မှကွင်းဆင်းသိရှိကြောင်း လက်မှတ်ရေးထိုးပေးပါသဖြင့် ဒေါ်စန်းစန်းဝင်း+၆ တို့၏ ဂရန်မိတ္တူလျှောက်ထားလာရာ တရားဝင်ခိုင်လုံသောအထောက်အထားများဖြင့် ဤကြော်ငြာပါသည့်နေ့မှစ

## ပြည်ထောင်စုသမ္မတမြန်မာနိုင်ငံတော် ဟိုတယ်နှင့်ခရီးသွားလာရေးဝန်ကြီးဌာန နေပြည်တော် ရက်စွဲ၊၂၀၂၅ ခုနှစ်၊ သြဂုတ်လ(၂၇)ရက် အလုပ်လျှောက်လွှာခေါ်ယူခြင်း

၁။ ဟိုတယ်နှင့်ခရီးသွားလာရေးဝန်ကြီးဌာန၊ ဝန်ကြီးရုံးနှင့်ဟိုတယ်နှင့်ခရီးသွား ညွှန်ကြားမှူဦးစီးဌာန (နေပြည်တော်နှင့်နယ်ရုံးများ) တွင် လစ်လပ်လျက်ရှိသော အောက်ဖော်ပြပါ အမှုထမ်းရာထူးနေရာများအတွက် သတ်မှတ်ထားသော အရည်အချင်းပြည့်မီသူများ လျှောက်ထားနိုင်ပါသည်-

| စဉ် | ခန့်ထားမည့် ရာထူး/လစာနှုန်း(ကျပ်) | လစ်လပ် နေရာ | ပညာ အရည်အချင်း |
|---|---|---|---|
| (က) | အငယ်တန်းစာရေး ၁၈၀၀၀၀-၂၀၀၀-၁၉၀၀၀ ဝန်ကြီးရုံး ဟိုတယ်နှင့်ခရီးသွား ညွှန်ကြားမှူဦးစီးဌာန | ၁ နေရာ<br>၅၀ နေရာ | တက္ကသိုလ် တစ်ခုခုမှ ဘွဲ့ရရှိသူ၊ ကွန်ပျူတာ အခြေခံ ကျွမ်းကျင်မှု ရှိရမည်။ |
| (ခ) | ယာဉ်မောင်း(၅) ၁၆၂၀၀၀-၂၀၀၀-၁၇၂၀၀၀ ဟိုတယ်နှင့် ခရီးသွား ညွှန်ကြားမှူ ဦးစီးဌာန | ၃ နေရာ | အခြေခံပညာ အလယ်တန်းအဆင့်၊ ယာဉ်မောင်း လိုင်စင် (ခ) ရှိရမည်။ |
| (ဂ) | ရုံးအကူ/စာပို့ ၁၄၄၀၀၀-၂၀၀၀-၁၅၄၀၀၀ ဟိုတယ်နှင့် ခရီးသွား ညွှန်ကြားမှူဦးစီးဌာန | ၂ နေရာ<br>၂၂ နေရာ | အခြေခံပညာ အထက်တန်းအဆင့်၊ ကွန်ပျူတာ အခြေခံ ကျွမ်းကျင်မှု ရှိရမည်။ |

၂။ လျှောက်ထားသူများသည် -

(က) ပြည်ထောင်စုသမ္မတမြန်မာနိုင်ငံသားဖြစ်ရမည်။

(ခ) (၂၆-၉-၂၀၂၅)ရက်နေ့တွင် အသက်(၁၈)နှစ်ပြည့်ပြီး၊ အသက်(၃၀)နှစ်ထက် မကျော်လွန်သူဖြစ်ရမည်။ (နိုင်ငံ့ဝန်ထမ်း၊ မဟာဘွဲ့/ပါရဂူဘွဲ့ရသူဖြစ်ပါက အသက်(၃၅)နှစ်ထက် မကျော်လွန်သူဖြစ်ရမည်။ အငယ်တန်းစာရေးရာထူးအတွက်သာ)

(ဂ) ကွန်ပျူတာကျွမ်းကျင်စွာ အသုံးပြုနိုင်သူ ဦးစားပေးမည်။ (အငယ်တန်းစာရေးရာထူးအတွက်သာ)

(ဃ) ကျန်းမာရေးကောင်းမွန်သူဖြစ်ရမည်။

(င) အကျင့်စာရိတ္တကောင်းမွန်သူဖြစ်ရမည်။

(စ) အနည်းဆုံး လုပ်သက်(၅)နှစ် တာဝန်ထမ်းဆောင်မည်ဖြစ်ကြောင်း ဝန်ခံကတိလက်မှတ် ရေးထိုးနိုင်ရမည်။

၃။ လျှောက်လွှာပုံစံကို ဟိုတယ်နှင့်ခရီးသွားလာရေးဝန်ကြီးဌာန၊ Website လိပ်စာ http:// tourism.gov.mm/mm/ နေပြည်တော်နှင့်နယ်ရုံးများရှိ ကြော်ငြာသင်ပုန်းတို့တွင် ဖော်ပြသွားမည်ဖြစ်ပြီး လျှောက်ထားသူကိုယ်တိုင် လက်မှတ်ရေးထိုးပေးပို့ရမည်။

၄။ လျှောက်လွှာနှင့်အတူ အောက်ပါတို့ကို ပူးတွဲပေးပို့ရမည်-

(က) တစ်လအတွင်း ရိုက်ကူးထားသော ပတ်စ်پို့ဓာတ်ပုံ (၁လက်မx၁လက်မ) (၃)ပုံ

(ခ) နိုင်ငံသားစိစစ်ရေးကတ်ပြား (မိတ္တူ)

(ဂ) ဘွဲ့လက်မှတ် (မိတ္တူမှန်ဖြစ်ကြောင်း လက်မှတ်ရေးထိုးရန်)

(ဃ) အသက်အထောက်အထားအတွက် တက္ကသိုလ်ဝင်တန်းအောင်လက်မှတ်(မိတ္တူ)(သို့မဟုတ်)နောက်ဆုံးပညာ သင်ကြားခဲ့သည့်ကျောင်း ထောက်ခံစာ

(င) သက်ဆိုင်ရာရပ်ကွက်နှင့် ရဲစခန်းတို့မှ (တစ်လအတွင်း ရရှိသည့်) ထောက်ခံချက်(မူရင်း)

(စ) အိမ်ထောင်စုစာရင်းမိတ္တူ

(ဆ) ဝန်ထမ်းဖြစ်ပါက ကိုယ်တိုင်ဝန်ခံချက်

(ဇ) ဝန်ထမ်းမဟုတ်လျှင်(၆)လအတွင်းပြုလုပ်ထားသောအလုပ်သမားမှတ်ပုံတင်ကတ်ပြား(မူရင်း)

၅။ လျှောက်လွှာများကို ဟိုတယ်နှင့်ခရီးသွားလာရေးဝန်ကြီးဌာန၊ နေပြည်တော်၊ ရုံးအမှတ်(၃၃) နှင့် မိမိတို့နီးစပ်ရာ ဟိုတယ်နှင့် ခရီးသွားညွှန်ကြားမှူဦးစီးဌာန၊ တိုင်းဒေသကြီး/ပြည်နယ်ရုံးများသို့ (၂၆ -၉-၂၀၂၅) ရက်နေ့နောက်ဆုံးထားပေးပို့ လျှောက်ထားရမည်။

၆။ သတ်မှတ်ရက်ထက်ကျော်လွန်ပေးပို့လာသော လျှောက်လွှာများ၊ အချက် အလက်၊ စာရွက်စာတမ်းမပြည့်စုံသည့် လျှောက်လွှာများနှင့် သတ်မှတ်ချက်နှင့် မကိုက်ညီသည့် လျှောက်လွှာများကို (လုံး၀) ထည့်သွင်းစဉ်းစားမည်မဟုတ်ပါ။

၇။ သတ်မှတ်ချက်နှင့်ပြည့်စုံသူများသည် အမှတ်စဉ်(က) ရာထူးအတွက် အင်္ဂလိပ်စာ၊ ခရီးသွားလုပ်ငန်းဆိုင်ရာ အထွေထွေဗဟုသုတနှင့် IT ဆိုင်ရာ အသုံးပြုနိုင်မှုတို့ကို ရေးဖြေစာမေးပွဲနှင့်လူတွေ့ စစ်ဆေးခြင်း၊ အမှတ်စဉ်(ခ) ရာထူးအတွက် လူတွေ့နှင့် ယာဉ်မောင်းကျွမ်းကျင်မှုစစ်ဆေးခြင်း၊ ကျန်အမှတ်စဉ်(ဂ) ရာထူးအတွက် သတ်မှတ်ချက်နှင့်ပြည့်စုံသူများအား လူတွေ့ စစ်ဆေးခြင်းများ ဆောင်ရွက်သွားမည်ဖြစ်ပါသည်။

၈။ ဖြေဆိုခွင့်ရရှိသူများ၏အမည်စာရင်း၊ ခုံအမှတ်၊ ဖြေဆိုရမည့်နေ့ရက်နှင့် နေရာများကို (၃-၁၀-၂၀၂၅) ရက်နေ့တွင် ဝန်ကြီးဌာန၏ Website လိပ်စာ http:// tourism.gov.mm/mm/ နေပြည်တော်နှင့်နယ်ရုံးများရှိ ကြော်ငြာသင်ပုန်းတို့တွင် ဖော်ပြသွားမည်ဖြစ်ပြီး၊ အမှတ်စဉ်(က) ရာထူးအတွက် ရေးဖြေစာမေးပွဲအောင်မြင်သူများကိုသာ လူတွေ့စစ်ဆေးပြုလုပ်မည်ဖြစ်ပါသည်။

၉။ အသေးစိတ်သိရှိလိုပါက ဟိုတယ်နှင့်ခရီးသွားလာရေးဝန်ကြီးဌာန ၊ ဝန်ကြီးရုံး၊ ဖုန်းအမှတ် ၀၆၇-၃၄၀၆၄၅၇ နှင့် ဟိုတယ်နှင့်ခရီးသွားညွှန်ကြားမှူဦးစီးဌာန၊ ဖုန်းအမှတ်- ၀၆၇-၃၄၀၆၁၀၁၊ ၀၆၇-၃၄၀၆၀၈၀ သို့ ရုံးချိန်အတွင်း ဆက်သွယ်စုံစမ်းမေးမြန်းနိုင်ပါသည်။

**ဟိုတယ်နှင့်ခရီးသွားလာရေးဝန်ကြီးဌာန**

## သမဝါယမနှင့် ကျေးလက်ဖွံ့ဖြိုးရေးဝန်ကြီးဌာန သမဝါယမကောလိပ်များနှင့် ယွန်းပညာကောလိပ် ပထမနှစ်ကျောင်းသားများခေါ်ယူခြင်း

၁။ ၂၀၂၅ ခုနှစ်၊ တက္ကသိုလ်ဝင်စာမေးပွဲအောင်မြင်သူများအတွက် သမဝါယမကောလိပ်များနှင့် ယွန်းပညာကောလိပ်တွင် အောက်ပါသင်တန်းများ ဖွင့်လှစ်ပါမည် -

(က) သမဝါယမကောလိပ် (မန္တလေး၊ ဖောင်ကြီး)တို့မှ ပေးအပ်မည့် ဒီပလိုမာများမှာ -

(၁) Diploma in Social Enterprise Management (Dip. S.E.M)

(၂) Diploma in Regional Development (Dip. R.D)

(၃) Diploma in Business Accounting (Dip. B.Acct)

(၄) Diploma in Marketing Management (Dip. M.M)

(၅) Diploma in Applied Statistics (Dip. A.S)

(ခ) ယွန်းပညာကောလိပ်(ပုဂံ)မှ ပေးအပ်မည့် ဒီပလိုမာမှာ - Diploma in Lacquerware Technology (Dip. L.T)

၂။ ဒီပလိုမာများအတွက် သင်တန်းကာလမှာ (၂)နှစ်စီဖြစ်ပါသည်။ သင်တန်းကာလ (၂)နှစ် ပြီးမြောက်အောင်မြင်သူများသည် သမဝါယမနှင့် စီမံခန့်ခွဲမှုပညာတက္ကသိုလ် (သန်လျင်)နှင့် သမဝါယမနှင့် စီမံခန့်ခွဲမှုပညာတက္ကသိုလ် (စစ်ကိုင်း)တို့တွင် သက်ဆိုင်ရာအထူးပြုဘာသာရပ်အလိုက် တတိယနှစ် သင်တန်းသို့ တက်ရောက်ခွင့်ရှိသည်။

၃။ အဆိုပါသင်တန်းများသို့ လျှောက်ထားသူများသည် ၂၀၂၅ ခုနှစ်၊ တက္ကသိုလ်ဝင်စာမေးပွဲကို အောင်မြင်သူ (မည်သည့်ဘာသာတွဲဖြင့်မဆို) ဖြစ်ရမည်။

၄။ သမဝါယမကောလိပ်အသီးသီးသို့ လျှောက်ထားလာသူများအနက် ကောလိပ်အလိုက် လက်ခံနိုင်မည့် လူဦးရေသတ်မှတ်ချက်အရ တက္ကသိုလ်ဝင်စာမေးပွဲရမှတ်အပေါ် မူတည်၍ ရမှတ် အများအနည်းအလိုက် ရွေးချယ်သွားမည်ဖြစ်ပါသည်။

၅။ လျှောက်လွှာနှင့်အတူ အောက်ပါစာရွက်စာတမ်းများ ပူးတွဲတင်ပြရမည် -

(က) တက္ကသိုလ်ဝင်စာမေးပွဲ အောင်လက်မှတ်မိတ္တူ (သို့မဟုတ်) အောင်ကြောင်း ထောက်ခံစာ မူရင်း

(ခ) အမှတ်စာရင်းမူရင်း

(ဂ) နိုင်ငံသားစိစစ်ရေးကတ်ပြားမိတ္တူ

၆။ လျှောက်လွှာနှင့် လမ်းညွှန်များကို သမဝါယမဦးစီးဌာန (ညွှန်ကြားရေးမှူးချုပ်ရုံး)၊ အသေးစား စက်မှုလက်မှုလုပ်ငန်းဦးစီးဌာန (ညွှန်ကြားရေးမှူးချုပ်ရုံး)၊ တိုင်းဒေသကြီး/ပြည်နယ်/မြို့နယ်သမဝါယမ ဦးစီးဌာနများ၊ တိုင်းဒေသကြီး/ပြည်နယ်/ခရိုင် အသေးစားစက်မှုလက်မှုလုပ်ငန်းဦးစီးဌာနများ၊ သမဝါယမကောလိပ်များနှင့် ယွန်းပညာကောလိပ်တို့တွင် ဝယ်ယူလျှောက်ထားနိုင်ပြီး လျှောက်လွှာပိတ်ရက်မှာ (၃၁-၁၀-၂၀၂၅)ရက် နေ့ဖြစ်ပါသည်။ အသေးစိတ်သိလိုသော အချက်အလက်များကို ၀၆၇ - ၃၄၁၀၃၄၃ ၊ ၀၆၇ - ၃၄၁၀၂၇၃၊ ၀၉-၆၈၃၀၆၇၆၉၅၊ ၀၁ - ၈၆၂၆၀၇၄၊ ၀၆၁ - ၂၄၆၀၂၆၇ များသို့ ဆက်သွယ်စုံစမ်းနိုင်ပါသည်။

## "ကန့်ကွက်နိုင်ကြောင်းအများသိစေရန်ကြေညာခြင်း"

ရန်ကုန်တိုင်းဒေသကြီး၊ ဒဂုံမြို့သစ်(တောင်ပိုင်း)မြို့နယ်၊ မြေတိုင်းရပ်ကွက် အမှတ်(၂၀)၊ မြေကွက်အမှတ်-၉၆၃(ခ)ရှိတောင်ဒဂုံမြို့နယ်၊ (၂၀)ရပ်ကွက်၊ ဇမ္ဗူအေး(၄)လမ်း၊ အိမ်အမှတ်-၉၆၃(ခ)တွင် တည်ရှိသော အကျယ်အဝန်းအလျား၂၂ပေx အနဲဒေပေအကျယ်ရှိသည့် မြေကွက်နှင့် တကွ အဆိုပါမြေကွက်နှင့် ပတ်သက်သော အကျိုးခံစားခွင့်အရပ်ရပ်အားလုံးတို့အား လက်ရှိပိုင်ဆိုင်ပြီး တရားဝင်လွှဲပြောင်း/ရောင်းချပိုင်ခွင့်ရှိကြောင်း၊ အရှေ့အရှင်းကင်းရှင်းကြောင်း ဝန်ခံကတိပြုသူ ဦးခင်ခေါ်ဦး မှတ်ပုံတင်အမှတ်[၁၂/ရကန(နိုင်)၀၅၃၂၉၆]ထံမှ ကျွန်ပ်၏မိတ်ဆွေဖြစ်သူ ဒေါ်ဆွေဇင်ဖုး(ဘ)ဦးထိန်လင်း [၁၁/ဂမန(နိုင်)၀၂၇၆၁]က အပြီးအပိုင်လွှဲပြောင်းဝယ်ယူရန် စရန်ငွေပေးချေထားပြီးဖြစ်ပါသည်။ အထက်ပါအရောင်းအဝယ်ကိစ္စနှင့်ပတ်သက် ၍ ပိုင်ရေးဆိုင်ခွင့်ရှိသူ မည်သူမဆို ကြော်ငြာပါသည့်နေ့ရက်မှစ၍ (၁၄)ရက်အတွင်း ခိုင်လုံသော စာချုပ်စာတမ်းမူရင်းများနှင့်တကွ ကျွန်ပ်တို့ထံသို့လာရောက် ကန့်ကွက်နိုင်ပါသည်။ သတ်မှတ်ရက်ကျော်လွန်ပြီးနောက်ပိုင်း ကန့်ကွက်မည့်သူ မရှိပါက အရောင်းအဝယ်အား ဥပဒေနှင့်အညီ ဆက်လက်ဆောင်ရွက်သွားမည် ဖြစ်ကြောင်း အများသိစေရန်ကြေညာအပ်ပါသည်။

**လွှဲအပ်ညွှန်ကြားချက်အရ-**
**ဒေါ်နှင်းယုယဖြိုး အထက်တန်းရှေ့နေ (စဉ်-၅၁၅၆၇)**
**တိုက်(၉)၊ အာသာကလမ်း၊ (၁၀)ရပ်ကွက်၊ တောင်ဥက္ကလာပမြို့နယ်၊**
**ရန်ကုန်မြို့။ Ph: 09-453009962**

## ကန့်ကွက်နိုင်ကြောင်း အများသိစေရန်ကြေညာခြင်း

ရန်ကုန်တိုင်းဒေသကြီး၊ လှိုင်သာယာမြို့နယ်၊ မြေတိုင်းရပ်ကွက်အမှတ်-သောင်ကြီးမြောက်-၆၊ မြေကွက်အမှတ်-၇(ခ)၊ (၁၃)ရပ်ကွက်၊ စစ်ထွေလမ်း၊ ဦးစိုးတင့်နှင့် ဦးစိုးမြင့် အမည်ပေါက် မြေချပါမစ် (၂၀x၆၀)ပေ အကျယ်ရှိ မြေကွက်ကြီးထဲမှ တစ်စိတ်တစ်ပိုင်းဖြစ်သော(ခေါင်းရင်းဘက်)ခြမ်း၊ (၁၀x၆၀)ပေအကျယ်ရှိ မြေကွက်နှင့် ယင်းမြေကွက်ပေါ်ရှိ အိမ်အဆောက်အဦအပါအဝင် အကျိုးခံစားခွင့်အရပ်ရပ်အားလုံးတို့ကို ပိုင်ဆိုင် လက်ဝယ်ရှိပြီး ပြန်လည်ရောင်းချ ပိုင်ခွင့်ရှိသူ ဒေါ်တင်တင်အေး[၁၂/လသယ(နိုင်)၁၀၃၅၄၂]၏(HLG ၀၁၈၆၈၂) ထံမှ ကျွန်ပ်တို့၏မိတ်ဆွေက ဝယ်ယူရန်အတွက် စရန်ငွေအချို့ပေးချေထားပြီးဖြစ်ပါ၍ အဆိုပါ မြေကွက်နှင့်အိမ် အဆောက်အဦ အရောင်းအဝယ်အား ကန့်ကွက်မည့်သူရှိပါက ဤကြော်ငြာပါသည့်နေ့မှစ၍ (၇)ရက်အတွင်း ကျွန်ပ်တို့ထံသို့ ခိုင်လုံသော စာချုပ်စာတမ်း အထောက်အထား(မူရင်း)များဖြင့် လာရောက်ကန့်ကွက်နိုင်ပါသည်။ ကန့်ကွက်မည့်သူမရှိပါက အရောင်းအဝယ်ကို ဥပဒေနှင့်အညီ ပြီးဆုံးအောင် ဆောင်ရွက်သွားမည်ဖြစ်ကြောင်း အများသိစေရန် ကြေညာအပ်ပါသည်။

**လွှဲအပ်ညွှန်ကြားချက်အရ-**
**ဒေါ်ဝင်းမာလာ (LL.B)** **ဦးဥာဏ်လင်းအောင် (LL.B)**
**တရားလွတ်တော်ရှေ့နေ(စဉ်-၈၆၅၀)** **တရားလွတ်တော်ရှေ့နေ(စဉ်-၁၉၀၁၅)**
**အမှတ်-၂၈၇/က၊ စပ်စ်ထွန်းလမ်း၊ (၉)ရပ်ကွက်၊ လှိုင်သာယာမြို့နယ်၊**
**ရန်ကုန်တိုင်းဒေသကြီး။ ဖုန်း-၀၉-၄၄၃၁၆၀၄၈၀၊ ၀၉-၄၄၉၉၂၂၅၅**

## ဖခင်အမည်မှန်နှင့် မွေးသက္ကရာဇ်အမှန်

ပဲခူးတိုင်းဒေသကြီး၊ ညောင်လေးပင်ခရိုင်၊ ဒိုက်ဦးမြို့၊ အ.လ.က(၆)အမှတ်(၁)ကျောင်းတွင် တာဝန်ထမ်းဆောင်နေသော ဒေါ်မြင့်မြင့်အေး(မူပြ)၏ ဖခင်အမည်မှန်မှာ ဦးမောင်ကြေ(ခ)ဦးကျွေဖြစ်ပြီး မွေးသက္ကရာဇ်အမှန်မှာ(၁၄-၃-၁၉၆၄)ဖြစ်ပါကြောင်း။

## ကြော်ငြာစာ

မန္တလေးမြို့၊ ချမ်းမြသာစည်မြို့နယ်၊ မြို့သစ်-၅ရပ်ကွက်၊ အကွက်အမှတ်(က-၁)၊ ဦးပိုင်အမှတ်[၉၄-ခ/၁၉(ခဲစင်း)]၊ ၇၃လမ်းနှင့် ၁၁၁လမ်းထောင့်ရှိ ဂရန်မြေကွက်အမည်ပေါက်သူ ဦးအောင်မြတ် [၁၂/ဥကတ(နိုင်)၀၂၃၀၃၉]၏ (SP ရရှိသူ ဒေါ်မေသက်နွယ်၊ ဒေါ်ခင်အုန်းမြင့်)တို့က အမှုတွဲအမှတ်(၂၁၈၁/၂၀၂၅-၂၀၂၆)ဖြင့် ဦးပိုင်ခွဲ လျှောက်ထားလာပါသည်။ ကန့်ကွက်လိုပါက ခိုင်လုံသောအထောက်အထားများ၊ မှတ်ပုံတင် စာချုပ်စာတမ်းများ၊ တရားရုံးဒီကရီများဖြင့် (၁၄)ရက်အတွင်း ကန့်ကွက်နိုင်ပါသည်။

**မြို့ပြစီမံကိန်းနှင့် မြေစီမံခန့်ခွဲမှုဌာန**
**မန္တလေးမြို့တော်**
**စည်ပင်သာယာရေးကော်မတီ**

## ကြော်ငြာစာ

မန္တလေးမြို့၊ ချမ်းမြသာစည်မြို့နယ်၊ မြို့သစ်-၅ရပ်ကွက်၊ အကွက်အမှတ်(က-၁)၊ ဦးပိုင်အမှတ်[၉၄-ခ/၁၉(ခဲစင်း)]၊ (၇၃)လမ်းနှင့် ၁၁၁လမ်းထောင့်ရှိ ဂရန်မြေကွက်အမည်ပေါက်သူ ဦးအောင်မြတ် [၁၂/ဥကတ(နိုင်)၀၂၃၀၃၉]၏(SP ရရှိသူ ဒေါ်မေသက်နွယ်၊ ဒေါ်ခင်အုန်းမြင့်)တို့က အမှုတွဲအမှတ်(၂၁၈၁/၂၀၂၅-၂၀၂၆)ဖြင့် ဦးပိုင်ခွဲ လျှောက်ထားလာပါသည်။ ကန့်ကွက်လိုပါက ခိုင်လုံသောအထောက်အထားများ၊ မှတ်ပုံတင် စာချုပ်စာတမ်းများ၊ တရားရုံးဒီကရီများဖြင့် (၁၄)ရက်အတွင်း ကန့်ကွက်နိုင်ပါသည်။

**မြို့ပြစီမံကိန်းနှင့် မြေစီမံခန့်ခွဲမှုဌာန**
**မန္တလေးမြို့တော်**
**စည်ပင်သာယာရေးကော်မတီ**

## ကြော်ငြာစာ

မန္တလေးမြို့၊ ချမ်းမြသာစည်မြို့နယ်၊ မြို့သစ်-၅ရပ်ကွက်၊ အကွက်အမှတ်(က-၁)၊ ဦးပိုင်အမှတ်[၉၄-ခ/၁၉(ခဲစင်း)]၊ ၇၃လမ်းနှင့် ၁၁၁လမ်းထောင့်ရှိ ဂရန်မြေကွက်အမည်ပေါက်သူ ဦးအောင်မြတ် [၁၂/ဥကတ(နိုင်)၀၂၃၀၃၉]၏(SP ရရှိသူ ဒေါ်မေသက်နွယ်၊ ဒေါ်ခင်အုန်းမြင့်)တို့က အမှုတွဲအမှတ်(၂၁၈၁/၂၀၂၅-၂၀၂၆)ဖြင့် ဦးပိုင်ခွဲ လျှောက်ထားလာပါသည်။ ကန့်ကွက်လိုပါက ခိုင်လုံသောအထောက်အထားများ၊ မှတ်ပုံတင် စာချုပ်စာတမ်းများ၊ တရားရုံးဒီကရီများဖြင့် (၁၄)ရက်အတွင်း ကန့်ကွက်နိုင်ပါသည်။

**မြို့ပြစီမံကိန်းနှင့် မြေစီမံခန့်ခွဲမှုဌာန**
**မန္တလေးမြို့တော်**
**စည်ပင်သာယာရေးကော်မတီ**

## ဆောက်လုပ်ရေးဝန်ကြီးဌာန လမ်းဦးစီးဌာန ၊ ပုသိမ်ခရိုင် ဧရာဝတီတိုင်းဒေသကြီး အိတ်ဖွင့်တင်ဒါခေါ်ယူခြင်း (တင်ဒါအမှတ်-၂/၂၀၂၅-၂၀၂၆)

၁။ ဧရာဝတီတိုင်းဒေသကြီး ပုသိမ်ခရိုင်အတွင်းရှိ မြို့နယ်/မြို့များမှ ၂၀၂၅ ခုနှစ်၊ ဇူလိုင်လမှ ၂၀၂۶ ခုနှစ်၊ မတ်လအထိ ဘဏ္ဍာရေးနှစ်အတွင်း ဆောင်ရွက်မည့် ပြည်ထောင်စု/တိုင်းဒေသကြီး လမ်း/တံတားလုပ်ငန်းများမှ အသုံးပြုရန်လိုအပ်သော လုပ်ငန်းသုံးပစ္စည်းများနှင့်သယ်ယူပို့ဆောင်ခများ လမ်းအလိုက်၊ လုပ်ငန်းအလိုက် (လုပ်ငန်းခွင်အရောက်)(မြန်မာကျပ်ငွေဖြင့်)ဝယ်ယူလိုပါသည်။

၂။ လိုအပ်သောလုပ်ငန်းသုံးပစ္စည်းများ၏ အမျိုးအစား၊ အရေအတွက် အသေးစိတ်စာရင်းနှင့် တင်ဒါစည်းကမ်းသတ်မှတ်ချက်များကို သက်ဆိုင်ရာ လက်ထောက်ညွှန်ကြားရေးမှူး(မြို့ပြ)ရုံး၏ ကြော်ငြာသင်ပုန်းတွင် (၂-၉-၂၀၂၅) ရက်မှစတင်၍ ဖော်ပြထားမည်ဖြစ်ပါသည်။

**တင်ဒါလျှောက်လွှာ စတင်ရောင်းချသည့်နေ့** - **၂-၉-၂၀၂၅ ရက် (၁၀:၀၀)နာရီ**
**တင်ဒါပိတ်မည့်နေ့ရက်/အချိန်** - **၈-၉-၂၀၂၅ ရက် (၁၅:၀၀)နာရီ**
**တင်ဒါဖွင့်မည့်နေရာ** - **လမ်းဦးစီးဌာန၊ လက်ထောက်ညွှန်ကြားရေးမှူး(မြို့ပြ)ရုံး၊ ပုသိမ်ခရိုင်၊ အမှတ်(၂)နယ်မြေ၊ ရွှေစည်းခုံဘုရားလမ်း၊ ပုသိမ်မြို့**
**တင်ဒါဖွင့်မည့် နေ့ရက်/အချိန်** - **၉-၉-၂၀၂၅ ရက်နေ့ နံနက် (၁၀:၀၀)နာရီ**

တင်ဒါလျှောက်လွှာပုံစံနှင့် စည်းကမ်းချက်များကို အောက်ဖော်ပြပါဌာနတွင် ရုံးချိန်အတွင်း၀ယ်ယူ စုံစမ်းနိုင်ပါသည်-

**တင်ဒါစိစစ်ရွေးချယ်ရေးကော်မတီ**
**လမ်းဦးစီးဌာန**
**ပုသိမ်ခရိုင်**
**(Ph-042-21099, 09-779628270)**

## (၁၀-၈-၂၀၂၅)ရက်စွဲပါ ကြေးမုံသတင်းစာ၏ကြေညာစာမျက်နှာ(၃၀)ပါ ဒေါ်အေးသန်း၊ ဒေါ်တင်တင်မာနှင့် အများသိစေရန်ကြေညာခြင်းအား ပြန်လည်ရုပ်သိမ်းကြောင်း ကြေညာခြင်း

ရန်ကုန်တိုင်းဒေသကြီး၊ လှိုင်သာယာမြို့နယ်၊ ၇-ရပ်ကွက်၊ တေးဥယျာဉ်(၁) လမ်း၊ အမှတ် ၃၁၃/ကနေ (ဦးကျော်ထွန်း)၏ သားသမီးများဖြစ်သောဦးဝေယံကျော်[၁၂/လသယ(စ)၀၀၀၀၄၄]နှင့် ဒေါ်ဝေဝေမွန်[၁၂/လသယ(ပြု)၀၀၀၀၃၄]နှင့် ဒေါ်အေးမြတ်မွန်[၁၂/လသယ(ပြု)၀၀၀၀၃၅]တို့၏ လွှဲအပ်ညွှန်ကြားချက်များအရ အောက်ပါအတိုင်းအသိပေးကြေညာအပ်ပါသည်-

(၁၀-၈-၂၀၂၅)ရက်စွဲပါ ကြေးမုံသတင်းစာ၏ကြေညာစာမျက်နှာ(၃၀) တွင်ထည့်သွင်း ကြေညာခဲ့သော ကြေညာချက်နှင့်ပတ်သက်ပြီး ကျွန်ုပ်၏မိတ်ဆွေများက ဒေါ်အေးသန်း၊ ဒေါ်တင်တင်မာတို့နှင့် ပြေလည်မှု ရရှိသွားပြီဖြစ်သဖြင့် အဆိုပါ ကြေညာချက်အား ပြန်လည်ရုပ်သိမ်းကြောင်း အများသိစေရန် ကြေညာအပ်ပါသည်။

**ဦးဝေယံကျော်၊ ဒေါ်ဝေဝေမွန်၊ ဒေါ်အေးမြတ်မွန်တို့၏ လွှဲအပ်ချက်များအရ**
**ဒေါ်ဖြူဖြူဝင်း(LL.B)**
**တရားလွတ်တော်ရှေ့နေ(စဉ်-၁၉၀၉၇)**
**အမှတ်-၇၂၊ ၅-လွှာ/စီ၊ ၁၆၅လမ်းတို၊ တာမွေကြီး(ခ)ရပ်ကွက်၊ တာမွေမြို့နယ်၊**
**ရန်ကုန်တိုင်းဒေသကြီး။ ဖုန်း-၀၉-၇၉၅၄၉၉၅၈**

## အများသိစေရန်ကြေညာခြင်း

ရန်ကုန်တိုင်းဒေသကြီး၊ မြောက်ဥက္ကလာပမြို့နယ်၊ မြေတိုင်းရပ်ကွက် အမှတ်(၂/ဝေဘာဂီ)၊ မြေကွက်အမှတ်(၂၅၈)၊ ကျန်စစ်သားလမ်းရှိ (၃၀x၅၀) ပေရှိ အိမ်မြေအား မိဘများကွယ်လွန်ပြီးဖြစ်၍ သားသမီးများဖြစ်သော ကျွန်ုပ်၏မိတ်ဆွေဖြစ်သူ ဦးကျော်မျိုးနိုင်[၁၂/ဥကမ(နိုင်)၂၂၆၃၇၃]နှင့် ဦးလှမျိုးဦး၊ ဒေါ်လှလှမိုးနွယ်၊ ဦးဝေယံမိုးမြင့်ထက်တို့ မောင်နှမ(၄)ဦးမှ အစ္စလာမ်တရားတော်နှင့်အညီ အမွေဆက်ခံပိုင်ဆိုင်လာသည်ဖြစ်ရာ ဦးလှမျိုးဦး၊ ဒေါ်လှလှမိုးနွယ်၊ ဦးဝေယံမိုးမြင့်ထက်တို့မှ ၎င်းတို့၏ပိုင်ဆိုင်ခွင့်အစုများအား ပူးတွဲအမွေဆိုင်ဖြစ်သူ ဦးကျော်မျိုးနိုင်ထံသို့ ပြန်လည်လွှဲပြောင်းရောင်းချရန် ကမ်းလှမ်းခဲ့ပြီး ဦးကျော်မျိုးနိုင်မှလည်း ဝယ်ယူရန်သဘောတူညီကြသဖြင့် ၂၂-၈-၂၀၂၅ရက်နေ့တွင် စရန်ငွေ ပေးချေခဲ့ပြီးဖြစ်ရာ ကန့်ကွက်လိုသူများရှိပါက ဤကြော်ငြာပါသည့်နေ့မှစ၍ (၇)ရက်အတွင်း စာရွက်စာတမ်းအထောက်အထားများနှင့် လာရောက်ကန့်ကွက်နိုင်ပါသည်။ ကန့်ကွက်မည့်သူမရှိပါက အရောင်းအဝယ်ပြီးဆုံးသည်အထိ ဥပဒေနှင့်အညီ ဆက်လက်ဆောင်ရွက်သွားမည်ဖြစ်ကြောင်း အများသိစေရန်ကြေညာအပ်ပါသည်။

**လွှဲအပ်ညွှန်ကြားချက်အရ-**
**ဒေါ်မေသကြီန် (LL.B)**
**တရားလွတ်တော်ရှေ့နေ (စဉ်-၁၅၅၄၄)**
**ဖုန်း-၀၉-၄၂၇၄၁၁၁၄**

## ကန့်ကွက်နိုင်ပါကြောင်းကြော်ငြာ

ရန်ကုန်မြို့၊ ဒဂုံမြို့သစ်(အရှေ့ပိုင်း)မြို့နယ်၊ မြေတိုင်းရပ်ကွက် အမှတ်(၁၂၀)၊ မြေကွက်အမှတ်(၂၄၂) ၏ မြေအကျယ်အဝန်း(၄၀ x ၆၀)ပေ ရှိဦးကျော်ဌေး(MNO-၀၀၈၄၈၅)အမည်ပေါက်မြေချပါမစ် မြေအမျိုးအစား မြေကွက်နှင့်တကွ ယင်းမြေကွက်ပေါ်ရှိ အကျိုးခံစားခွင့်အရပ်ရပ်တို့အား ရောင်းချပိုင်ခွင့်ရှိကြောင်းအဆိုပြုသူ ဒေါ်ဇလိဇောက်လာလင်ဗျတ်မွေး[၁၂/ဒဂမ(နိုင်)၀၃၄၆၄၀]ထံမှ ကျွန်ုပ်တို့၏ မိတ်ဆွေဖြစ်သူမှ ဝယ်ယူရန်အတွက် စရန်ငွေအချို့ကို ပေးချေထားပြီးဖြစ်ပါ၍ ကန့်ကွက်လိုသူများရှိပါက ယခုကြော်ငြာပါသည့်ရက်မှစ၍ (၇)ရက်အတွင်း ခိုင်လုံသော စာရွက်စာတမ်းအထောက်အထားများဖြင့် လူကိုယ်တိုင်လာရောက်ကန့်ကွက်အရေးဆိုနိုင်ပါသည်။ သတ်မှတ်ရက်အတွင်း ကန့်ကွက်ခြင်းမရှိပါက ဥပဒေနှင့်အညီ အရောင်းအဝယ် ဆက်လက်ပြုလုပ်သွားမည်ဖြစ်ကြောင်း ကြော်ငြာအပ်ပါသည်။

**လွှဲအပ်ညွှန်ကြားချက်အရ-**
**ဦးဇော်မျိုးအောင်(စဉ်-၁၁၄၆၂)** **ဒေါ်ခင်အေးသန်း(စဉ်-၉၁၁၉)**
**(LL.B,D.I.L)** **LL.B,D.B.L,D.I.L,WIPO(Switzerland)**
**(တရားလွတ်တော်ရှေ့နေများ)**
**အမှတ်(၁၀/၁၂)၊ ပထမထပ်၊ ၃၅-လမ်း(အောက်)၊ ကျောက်တံတားမြို့နယ်၊**
**ရန်ကုန်မြို့။ ဖုန်း-၀၉-၂၅၃၁၁၈၀၁၄၊ ၀၉-၄၂၀၂ပ်ပ်၆၀၆၁၊ ၀၉-၄၂ဂ၇ဂ၅ဂ၁ပ်ဂ၁**

## အများသိစေရန် အသိပေးကြော်ငြာခြင်း

ရန်ကုန်တိုင်းဒေသကြီး၊ ဒဂုံမြို့နယ်၊ ယောမင်းကြီးရပ်ကွက်၊ ဗိုလ်ရာညွှန့်လမ်း၊ တိုက်အမှတ်- ၈၇/၉၇ ဟုခေါ်တွင်သည့် (၆)ခန်းတွဲ (၆)ထပ်အဆောက်အဦးရှိ အကျယ်အဝန်း (၁၆၀၀)စတုရန်းပေရှိသော အခန်းအမှတ်- ၄၀၁ (၅-လွှာ) တိုက်ခန်းနှင့်ယင်းတိုက်ခန်း၏အကျိုးခံစားခွင့် အရပ်ရပ်အားလုံးတို့အား လက်ဝယ်ရှိ ပိုင်ဆိုင်ရောင်းချခွင့်ရှိသူများဖြစ်သော **(၁) ဦးအောင်မြ [၁၂/တမန(နိုင်)၀၀၉၀၀၅]၊ (၂) ဒေါ်မိမိနိန် [၁၂/ကတတ(နိုင်)၀၀၃၁၉၄]**တို့ (၂)ဦးထံမှ ကျွန်ုပ်၏မိတ်ဆွေက ဝယ်ယူမည်ဖြစ်ပါ၍ အရောင်းအဝယ်ပြုလုပ်သည့် တန်ဖိုးငွေ၏တစ်စိတ်တစ်ဒေသတန်ဖိုးငွေကို ပေးချေထားပြီးဖြစ်ပါသည်။ ဖော်ပြပါ တိုက်ခန်းနှင့် ယင်းတိုက်ခန်း၏ အကျိုးခံစားခွင့်အရပ်ရပ်အားလုံးတို့နှင့်ပတ်သက်၍ အကျိုးသက်ဆိုင်ခံစားခွင့်ရှိသည်ဆိုပါက မည်သူမဆို စာချုပ်စာတမ်းမူရင်းများနှင့်အတူ ဤကြော်ငြာပါသည့်နေ့မှ (၁၄)ရက်အတွင်း ကျွန်ုပ်ထံသို့ လာရောက်ကန့်ကွက်ပါရန်နှင့် သတ်မှတ်ရက်ကျော်လွန်ပါက အရောင်းအဝယ်ကိစ္စကို ဆက်လက်ဆောင်ရွက်သွားမည်ဖြစ်ကြောင်း အများသိစေရန် အသိပေးကြော်ငြာအပ်ပါသည်။

**လွှဲအပ်ညွှန်ကြားချက်အရ -**
**ဒေါ်သီတာအုန်း**
**တရားလွှတ်တော်ရှေ့နေ(စဉ်-၆၃၀၇)**
**အမှတ်(၁၉၄/၁၉၆)၊ ပထမထပ်၊ မဟာဗန္ဓုလလမ်း၊ (၁) ရပ်ကွက်၊**
**ပုဇွန်တောင်မြို့နယ်၊ ရန်ကုန်မြို့။ ဖုန်း-၀၉- ၅၁၆၀၆၀၇**

## ကန့်ကွက်နိုင်ကြောင်းအများသိစေရန် ကြေညာခြင်း

ရန်ကုန်တိုင်းဒေသကြီး၊ ဒဂုံမြို့သစ်(တောင်ပိုင်း)မြို့နယ်၊ မြေတိုင်းရပ်ကွက်အမှတ်(၁၉)၊ ဝိတောက်ရွေ၀ါ(၇)လမ်း၊ မြေကွက်အမှတ်(၇၃၇/ခ)၊ ဧရိယာ(၂၁×၆၀)ပေရှိ မြေကွက်နှင့်နေအိမ်အကျိုးခံစားခွင့် အရပ်ရပ်အားလုံးတို့အား မြို့ရွာနှင့်အိုးအိမ် ဖွံ့ဖြိုးရေးဦးစီးဌာန၏မြို့မြေစောရင်းတွင် **ဒေါ်ခင်မြင့်(CE-၀၄၂၀၆၂)**အမည်ပေါက် နှစ်(၆၀)ဂရန်မြေဖြစ်ပြီး ၄င်းထံမှတရားဝင်ဆက်စပ်စာချုပ်များဖြင့်ဝယ်ယူပိုင်ဆိုင်ထားသူများ **ဒေါ်အိအိခိုင်(၈/မလန(နိုင်)၀၄၅၄၄)ဒေါ်နုင်းယုထွေး(၁၂/မဂဒ(နိုင်)၁၁၄၇၆၄)** **ဒေါ်ချိုချိုလတ်(၈/မလန(နိုင်)၀၄၅၄၄)** တို့မှ တရားဝင်ရောင်းချပိုင်ခွင့်ရှိကြောင်း၊ အရှုပ်အရောင်းကင်းရှင်းကြောင်း ဝန်ခံကတိပြုပြောဆိုချ၍ ရောင်းချရန်မမ်းလမ်းရာ ၄င်းထံမှကျွန်ုပ်၏ မိတ်ဆွေ ဖြစ်သူက ဝယ်ယူရန်ရောင်းဝယ်ထွေ၊ကတ်စိတ်တာသေသော်ကို ပေးချေထားပြီး ဖြစ်ပါသဖြင့် ကန့်ကွက်လိုပါ ကဉ်ငင်လုံသော စာချုပ်စာတမ်းမူရင်းများနှင့် တကွဤကြော်ငြာပါသည့် နေ့မှစ၍ (၁၄)ရက် အတွင်းလာရောက် ကန့်ကွက်နိုင်ပါကြောင်းနှင်းသတ်မှတ်နေ့ကျော်လွန်ပါကအရောင်း အဝယ်ကိုဥပဒေနှင့်အညီ ဆက်လက်ဆောင်ရွက်သွားမည်ဖြစ်ကြောင်းကြေညာအပ်ပါသည်။

လွှဲအပ်ညွှန်ကြားချက်အရ- ဦးဇော်မျိုးထွန် (LL.B)
တရားလွှတ်တော်ရှေ့နေ(စဉ်-၁၄၉၂၇)
အမှတ်(၁၀၁)၊ ပထမထပ်၊ (၃၉)လမ်း၊ ကျောက်တံတားမြို့နယ်၊ ၀၉-၄၃၂၀၃၃၃၀၉-၄၂၀၀၈၈၃၇၇၊

## ကန့်ကွက်နိုင်ကြောင်း အများသိစေရန်ကြေညာခြင်း

ရန်ကုန်တိုင်းဒေသကြီး၊ တောင်ဥက္ကလာပမြို့နယ်၊ (၁၃)ရပ်ကွက်၊ ၀ရုဏာ(၄)လမ်း၊ အမှတ်-၅၇၀/က၊ ၆- ထပ်တိုက် ( ၄-လွှာ )၊ အကျယ်အဝန်း (၁၇'x၅၄')ရှိ တိုက်ခန်းနှင့် ယင်းတိုက်ခန်းပေါ်ရှိ အကျိုးခံစားခွင့်အရပ်ရပ်အားလုံးတို့အား ဦးဇော်မင်းအောင် [၁၄/ငပတ(နိုင်)၁၅၆၇၅၀]မှ တရားဝင်လက်ရှိထားပိုင်ဆိုင်ပြီး လွှဲပြောင်းရောင်းချပိုင်ခွင့်ရှိကြောင်း ဝန်ခံကတိပြု၍ ရောင်းချရန်ကမ်းလှမ်းလာသဖြင့် ကျွန်ုပ်၏မိတ်ဆွေ ဒေါ်ချိမေအောင် [၁၂/ဒဂတ(နိုင်)၀၇၄၂၅၅]မှ အပြီးအပိုင်ဝယ်ယူရန်အတွက် ရောင်းဖိုးငွေ၏တစ်စိတ်တစ်ဒေသကို စရန်ငွေအဖြစ် ပေးချေထားပြီးဖြစ်ပါသည်။ အဆိုပါ အရောင်းအဝယ်ကိစ္စနှင့်ပတ်သက်၍ ကန့်ကွက်လိုပါက ဤကြော်ငြာပါသည့်နေ့မှ (၇)ရက်အတွင်း ပိုင်ဆိုင်မှုစာရွက်စာတမ်းမူရင်းများဖြင့် ကျွန်ုပ်ထံသို့ လာရောက်ကန့်ကွက်နိုင်ပါသည်။ သတ်မှတ်ရက်အတွင်း ကန့်ကွက်မည့်သူမရှိပါက ဤအရောင်းအဝယ်ကိစ္စကို ဥပဒေနှင့်အညီ ဆက်လက်ဆောင်ရွက်သွားမည်ဖြစ်ပါကြောင်း အများသိစေရန် ကြေညာအပ်ပါသည်။

**လွှဲအပ်ညွှန်ကြားချက်အရ -**
**ဦးခွန်သူရိန်အောင် (LL.B)**
**အထက်တန်းရှေ့နေ (စဉ်-၅၅၆၃၄)**
**အမှတ်-၁၀/၁၂ ၃၅-လမ်းတို၊ ကျောက်တံတားမြို့နယ်၊ ရန်ကုန်မြို့။**
**ဖုန်း-၀၉-၄၅၈၀၄၊၆၃၅**

## ကန့်ကွက်နိုင်ကြောင်းကြော်ငြာ

ဒဂုံဆိပ်ကမ်းမြို့နယ်၊မြေတိုင်းရပ်ကွက်အမှတ်-၁၇၁၊မြေကွက်အမှတ်-၄၆၅+၄၆၆၊ဧရိယာ(၀.၂၃)ဧက၊မြေကွက်တည်နေရာအမှတ်(၄၆၅+၄၆၆)၊ဗဒ္ဓုလလမ်း၊(၁၇၁)ရပ်ကွက်၊ဒဂုံဆိပ်ကမ်းမြို့နယ်၂ဦးစိန်ကြိုင်(၉/မခန(နိုင်)၀၆၁၄ ၁၅)အမည်ပေါက်နှစ်(၆၀)ဂရန်မြေအားဂရန်အမည်ပေါက်(ခင်ပွန်း)ဦးစိန်ကြိုင်(၉/မခန(နိုင်)၀၆၁၄၁၅)သည်(၂၁-၁၀-၂၀၁၅)ရက်နေ့တွင်ကွယ်လွန်သဖြင့်၄င်း၏ဧရီးဖြစ်သူဒေါ်ခင်မျိုးသက်(၉/မခန(နိုင်)၁၇၆၂၃၉)မှတစ်ဦးတည်းသောဇနီးတော်စပ်ကြောင်းနှင့်အမွေဆက်ခံပိုင်ဆိုင်ကြောင်းကျမ်းကျိန်လွှာအမှတ်-၆/၁၀၃/၂၀၂၅(၅-၆-၂၀၂၅)၊ထောက်ခံကျမ်းကျိန်လွှာ(၂)စောင်သေဆုံးမှုလက်မှတ်၊အိမ်ထောင်စုလူဦးရေစာရင်းနှင့်နှစ်(၆၀)ဂရန်မူရင်းတို့တင်ပြ၍ပိုင်ဆိုင်ကြောင်းမြေပုံကူးလျှောက်ထားလာခြင်းအားမြေပြင်ကွင်းဆင်းစစ်ဆေးရာ(၁)ထပ်သွပ်မိုးအဆောက်အဦး(၂)လုံးရှိပြီးကိုယ်တိုင်နေ၍(၁၊ပိုင်း)ခြောက်လုပ်ငန်းလုပ်ကိုင်ပြီးလျှောက်ထားသူမှကွင်းဆင်းသိရှိကြောင်းလက်မှတ်ရေးထိုးတင်ပြထားပါသဖြင့်ဒေါ်ခင်မျိုးသက်မှပိုင်ဆိုင်ကြောင်းမြေပုံကူးလျှောက်ထားလာခြင်းအားတရားဝင်ခိုင်လုံသောအထောက်အထားများဖြင့်ဤကြော်ငြာပါသည့်နေ့မှစ၍(၇)ရက်အတွင်းကန့်ကွက်နိုင်ပါကြောင်းနှင့်ကန့်ကွက်မှုမရှိပါကလုပ်ထုံးလုပ်နည်းအတိုင်းဆက်လက်ဆောင်ရွက်ပေးမည်ဖြစ်ပါကြောင်းအသိပေးကြေညာအပ်ပါသည်။

ဌာနမှူး(ဒုတိယညွှန်ကြားရေးမှူးချုပ်)
**မြို့ပြမြေစီမံခန့်ခွဲမှုဌာန၊ရန်ကုန်မြို့တော်စည်ပင်သာယာရေးကော်မတီ**

## အမည်ပြောင်း

ဦးအောင်မျိုးဝင်း [၁၂/၁၈တ (နိုင်) ၀၃၂၃၆၈]၏ သား ဒဂုံမြို့သစ်(အရှေ့ပိုင်း)၊ အထက(၃) Grade(12)မှ မောင်သူရိန်မင်းအား မောင်အောင်မင်းနိုင်ဟု အမည်ခေါ်ဆိုပါရန်နှင့် ဦးအောင်မျိုးဝင်း [၁၂/၁၈တ (နိုင်) ၀၃၂၃၆၈]၏သား ဒဂုံမြို့သစ်(အရှေ့ပိုင်း)၊ ညောင်တုန်းဘုန်းကြီးကျောင်း Grade(6)မှ မောင်ရှိန်းခန့်မင်းအား မောင်ရှိန်းခန့်မင်းဟု ပြောင်းလဲခေါ်ဆိုပါရန်။

**မောင်အောင်မင်းနိုင်၊ မောင်ရှိန်းခန့်မင်း**

## ကန့်ကွက်နိုင်ပါကြောင်း

ရန်ကုန်တိုင်းဒေသကြီး၊ ဒဂုံမြို့သစ်(တောင်ပိုင်း)မြို့နယ်၊ မြေတိုင်းရပ်ကွက်အမှတ်(၁၀၅)။

(၁) မြေကွက်အမှတ်(၁၂၃၃)၊ အကျယ်အဝန်း (၄၀ ပေ x ၆၀ ပေ)ရှိ **ဒေါ်ဝိုမြင့်** (YBU- ၀၃၂၅၃၀) အမည်ပေါက် ပါမစ်မြေကွက်၊

(၂) မြေကွက်အမှတ်(၁၂၃၄)၊ အကျယ်အဝန်း (၄၀ပေx၆၀ပေ)ရှိ **ဦးခင်မောင်သန်း** (O/RGN- ၀၀၁၄၃၈)အမည်ပေါက် ပါမစ်မြေကွက်၊

အထက်ဖော်ပြပါ မြေကွက်(၂)ကွက်နှင့် ယင်းမြေကွက်(၂)ကွက်ပေါ်ရှိ အကျိုးခံစားခွင့်အရပ်ရပ်အားလုံးအား အရပ်ကတိစာချုပ်အဆက်အစပ်ဖြင့် ဝယ်ယူ ပိုင်ဆိုင်ထားသူ **ဒေါ်ခိုင်စောမွန်** [၁၂/မဘန (နိုင်) ၁၀၃၆၂၅]မှ ပိုင်ဆိုင်မှုအရှုပ်အရှင်းကင်းရှင်း၍ ပြန်လည်လွှဲပြောင်းရောင်းချပိုင်ခွင့်ရှိကြောင်း ဝန်ခံကတိပြုပြောကြားလာသဖြင့် ကျွန်ုပ်တို့၏မိတ်ဆွေဖြစ်သူ **ဒေါ်ကြာညိုစိုးမြင့်** [၁၂/မဂဒ(နိုင်) ၀၀၁၉၀၈]မှ အပြီးအပိုင်ဝယ်ယူရန်အတွက် စရန်ငွေအဖြစ် (ရောင်းဖိုးငွေ၏ တစ်စိတ်တစ်ဒေသ)ကို ပေးချေထားပြီးဖြစ်ပါသည်။ ကန့်ကွက်လိုသူများရှိပါက ခိုင်လုံသောစာချုပ်စာတမ်းမူရင်း အထောက်အထားများဖြင့် ဤကြော်ငြာပါသည့်နေ့မှစ၍ (၁၄)ရက်အတွင်း ကျွန်ုပ်တို့ထံ လာရောက်ကန့်ကွက်နိုင်ပါသည်။ ကန့်ကွက်သူမရှိပါက ဤအရောင်းအဝယ်အား ဥပဒေနှင့်အညီ ဆက်လက်ဆောင်ရွက်သွားမည်ဖြစ်ကြောင်း အများသိစေရန် ကြေညာအပ်ပါသည်။

**ဒေါ်ကြာညိုစိုးမြင့်၏ လွှဲအပ်ညွှန်ကြားချက်အရ**
**ဒေါ်မွန်မွန်ချို(LL.B)** **ဒေါ်စန္ဒာဝင်း(LL.B)**
**တရားလွှတ်တော်ရှေ့နေ(စဉ်- ၁၂၂၆)** **အထက်တန်းရှေ့နေ(စဉ်- ၂၆၄၀၉)**
**အမှတ်(၈၂၈/ခ)၊ ကျွန်းရွှေမြိုင်လမ်း၊ (၁၈/စီ)ရပ်ကွက်၊**
**ဒဂုံမြို့သစ်(တောင်ပိုင်း)မြို့နယ်၊ ရန်ကုန်မြို့။**
**ဖုန်း-၀၉-၂၅၆၈၅၃၇၁၇၊ ၀၉-၇၉၇၆၄၀၆၁၆၊ ၀၉-၅၁၀၇၉၉၇၈**

## ကန့်ကွက်နိုင်ကြောင်းကြော်ငြာ

ရန်ကုန်တိုင်းဒေသကြီး၊ လမ်းမတော်မြို့နယ်၊ (၁၆)လမ်း၊ (၇)ရပ်ကွက်၊ တိုက်အမှတ် (၈၆)၊ (၆-လွှာ)၊ (၅)ထပ်ရှိ အကျယ်အဝန်း အလျား (၂၅)ပေx အနံ (၄၅)ပေရှိ တိုက်ခန်းနှင့် မိတာအပါ အကျိုးခံစားခွင့်အရပ်ရပ်အားလုံးတို့ကို ဥပဒေနှင့်အညီ လက်ရှိပိုင်ဆိုင်လျက် ရောင်းချပိုင်ခွင့်ရှိကြောင်း အဆိုပြုသူ ဦးကျော်လှ [၁၂/ဥကတ (နိုင်) ၀၈၆၂၀၈]ထံမှ ကျွန်ုပ်၏မိတ်ဆွေက အပြီးအပိုင်ဝယ်ယူရန်အတွက် စရန်ငွေတစ်စိတ်တစ်ဒေသကို ပေးချေပြီးဖြစ်ပါသည်။ အရောင်းအဝယ်ကို ကန့်ကွက်လိုပါက ခိုင်လုံသောအထောက်အထားဖြင့် ကျွန်ုပ်ထံသို့ ဤကြော်ငြာပါသည့်နေ့မှ (၇)ရက်အတွင်း ကန့်ကွက်နိုင်ပါကြောင်းနှင့် ကန့်ကွက်မည့်သူ မရှိပါက အရောင်းအဝယ်ကို ဥပဒေနှင့်အညီ ဆက်လက်ဆောင်ရွက်သွားမည်ဖြစ်ကြောင်း အများသိစေရန် ကြေညာအပ်ပါသည်။

**ဒေါ်သန္တာထွေး [၁၄/လပတ (နိုင်) ၁၁၇၅၆၁] ၏ လွှဲအပ်ညွှန်ကြားချက်အရ**
**ဒေါ်ခင်သီတာစိုး (LL.B, D.I.L, D.B.L)**
**တရားလွှတ်တော်ရှေ့နေ (စဉ်- ၁၆၂၈၂/၂၀၁၉)**
**အမှတ် (၆၀)၊ မဟာဗန္ဓုလပန်းခြံလမ်း၊ ကျောက်တံတားမြို့နယ်၊ ရန်ကုန်မြို့။**
**ဖုန်း ၀၉-၆၉၄၂၄၅၅၅၆**

## ကန့်ကွက်နိုင်ကြောင်းကြော်ငြာ

ဗဟန်းမြို့နယ်၊မြေတိုင်းရပ်ကွက်အမှတ်-၃၅၅စီ၅၊မြေကွက်အမှတ်-၁၅၈၊ဧရိယာ-၀.၀၁ဧက၊မြေကွက်တည်နေရာအမှတ်-၂၊ဇဝနတိကွေလမ်း၊ဆရာစံမြောက်/အနောက်ရပ်ကွက်၊ဗဟန်းမြို့နယ်၂ဦးစိန်(၁၂/ဗဟန(နိုင်)၀၅၂၁၁၆၆)အမည်ပေါက်နှစ်(၆၀)ဂရန်မြေအားကမာရွတ်ခရိုင်တရားရုံး၊၂၀၂၄ခုနှစ်၊တရားမကြီးမှုအမှတ်-၉၅၅တွင်တရားလိုဒေါ်အေးအေးမော်မှတရားပြိုင်ဦးစိန်အားကတိပဋိညာဉ်ပါအတိုင်းမြေကွက်နှင့်နေအိမ်အရောင်းအဝယ်မှတ်ပုံတင်စာချုပ်ချုပ်ဆိုပေးစေလိုမှုတွင်ဦးစိန်အမည်ပေါက်နှစ်(၆၀)ဂရန်မြေကွက်နှင့်ယင်းမြေကွက်ပေါ်ရှိနေအိမ်အပါအဝင်အကျိုးခံစားခွင့်အရပ်ရပ်အားလုံးကိုမြေကွက်ဝယ်ယူသူတရားလိုဒေါ်အေးအေးမော်အားရောင်းချသူတရားပြိုင်ဦးစိန်ကမှတ်ပုံတင်အရောင်းအဝယ်စာချုပ်ချုပ်ဆိုပေးစေရန်ချမှတ်သည့်(၁၄-၁-၂၀၂၅)ရက်နေ့စီရင်ချက်၊ဒီကရီ၊ကမာရွတ်ခရိုင်တရားရုံး၂၀၂၅ခုနှစ်၊တရားမစာဝင်ရီမှအမှတ်-၁၄တွင်တရားမကျင့်ထုံးဥပဒေအမိန့်-၂၁နည်း-၃၂(၅)အရတရားရုံးကိုယ်စားအခြားသူတစ်ဦးဦးအားခန့်ထားပေးပါရန်လျှောက်ထားရာတရားရုံး၏နေရာတွင်ရုံးတော်ဘီလစ်မှစာချုပ်ချုပ်ဆိုရန်ချမှတ်သည့်(၁၀-၆-၂၀၂၅)ရက်နေ့အမိန့်၊ ဘီလစ်ခန့်အပ်ကြောင်းဌာနသို့အကြောင်းကြားစာ၊ဂရန်မူရင်း၊နိုင်ငံသားစိစစ်ရေးကတ်ပြားတို့တင်ပြ၍တရားရုံး၊ကိုယ်စားဘီလစ်ဒေါ်ဆုမြတ်မြတ်ဖြိုး(၁၂/လသယ(နိုင်)၁၁၁၃၄၀)မှအရောင်းအဝယ်စာချုပ်ချုပ်ဆိုရန်မြေပုံကူးလျှောက်ထားလာရာတရားဝင်ခိုင်လုံသောအထောက်အထားများဖြင့်ဤကြော်ငြာပါသည့်နေ့မှစ၍(၇)ရက်အတွင်းကန့်ကွက်နိုင်ပါကြောင်းနှင့်ကန့်ကွက်မှုမရှိပါကလုပ်ထုံးလုပ်နည်းအတိုင်းဆက်လက်ဆောင်ရွက်ပေးမည်ဖြစ်ပါကြောင်းအသိပေးကြေညာအပ်ပါသည်။ ဌာနမှူး(ဒုတိယညွှန်ကြားရေးမှူးချုပ်)

**မြို့ပြမြေစီမံခန့်ခွဲမှုဌာန၊ရန်ကုန်မြို့တော်စည်ပင်သာယာရေးကော်မတီ**

## ကန့်ကွက်နိုင်ကြောင်းနှင့် အများသိစေရန်ကြေညာခြင်း

ရန်ကုန်တိုင်းဒေသကြီး၊ တောင်ဥက္ကလာပမြို့နယ်၊ (၉)ရပ်ကွက်၊ သူရ(၆)လမ်း၊ အမှတ်(၁၈၄)၊ မြေကွက်ပေါ်တွင် ဆောက်လုပ်ထားသော (၂)ခန်းတွဲ(၆)ထပ်တိုက်မှ ဒုတိယထပ်၊ ၃ လွှာ(ခေါင်းရင်းခန်း) တိုက်ခန်းတစ်ခန်း အကျယ်အဝန်း (၁၇ပေx၅၄ပေ)ရှိ ရေဓိပုံ တိုက်ခန်းတစ်ခန်းနှင့် တိုက်ခန်းတွင်အခိုင်အမာတပ်ဆင်ပြီးသောပစ္စည်းများနှင့် ပိုင်ဆိုင်ခွင့်အကျိုးခံစားခွင့်အရပ်ရပ်အားလုံးတို့ကို လွှဲပြောင်းရောင်းချပိုင်ခွင့်ရှိသည်ဟု ဝန်ခံသူဖြစ်သော ဒေါ်စပယ်ထွန်း[၁၂/ဥကတ(နိုင်)၀၂၂၅၉၁]ထံမှ ကျွန်ုပ်၏မိတ်ဆွေဖြစ်သူ ဒေါ်ရည်မွန်ထက်[၁၂/လကန(နိုင်)၂၁၅၀၇၈]၊ ဒေါ်ငြိမ်းအိဖြူ [၁၂/လကန(နိုင်)၂၁၅၀၃၃]တို့မှ အပြီးအပိုင်ဝယ်ယူရန်အတွက် စရန်ငွေတစ်စိတ်တစ်ဒေသကို ပေးချေထားပြီးဖြစ်ပါ၍ ကန့်ကွက်လိုသူများရှိပါက ဤကြော်ငြာပါသည့်ရက်မှ (၇)ရက်အတွင်း ပိုင်ဆိုင်မှုအထောက်အထား(မူရင်း)များဖြင့် ကျွန်ုပ်ထံသို့ ကိုယ်တိုင်လာရောက်ကန့်ကွက်နိုင်ပါသည်။ သတ်မှတ်ရက်ထက်ကျော်လွန်ပါက အရောင်းအဝယ်ကို ပြီးဆုံးသည်အထိ ဥပဒေနှင့်အညီ ဆက်လက်ဆောင်ရွက်သွားမည်ဖြစ်ကြောင်း အများသိစေရန် ကြေညာအပ်ပါသည်။

**လွှဲအပ်ညွှန်ကြားချက်အရ -**

| ဦးသူရဝင်း | ဒေါ်မေသန္တာ |
|---|---|
| (B.A, B.Sc (Hons), DBL(Credit), PGDL, LL. B, LL.M (Commercial Law), (WIPO) (Switzerland) | (B.A, , LL.B, LL.M, (WIPO) (Switzerland), |
| တရားလွှတ်တော်ရှေ့နေ (စဉ်-၁၈၅၅၆) | အထက်တန်းရှေ့နေ (စဉ်-၅၂၆၆) |

**အမှတ်(၂၇)၊ အောင်သပြေအရှေ့(၁)လမ်း၊ ၇/အရှေ့ရပ်ကွက်၊ သာကေတမြို့နယ်။**
**ဖုန်း-၀၉-၅၁၀၃၃၃၇၀၊ ၀၉- ၄၂၀၁၀၈၄၆၅၅ ၊ ၀၉- ၇၇၇၇၇၉၄၄၀**

## ကန့်ကွက်နိုင်ကြောင်း အများသိစေရန်ကြေညာခြင်း

ရန်ကုန်တိုင်းဒေသကြီး၊ ရွှေပြည်သာမြို့နယ်၊ မြေတိုင်းရပ်ကွက်အမှတ်-၃၄၊ လူနေရပ်ကွက် အမှတ် - ၁၀၊ ကြိခင်းလမ်း၊ မြေကွက်အမှတ် (၂၀၆/က)၊ အလျား (၂၀)ပေx အနံ (၆၀)ပေရှိ ဦးသန်းဦး အမည်ပေါက်ပါမစ်မြေအနက်မှ ခေါင်းရင်းဘက်ခြမ်းရှိ အလျား(၁၀)ပေx အနံ(၆၀)ပေရှိ မြေနှင့် အဆောင် (၅) ခန်းပါဝင်သော မြေကွက်ပေါ်ရှိ အကျိုးခံစားခွင့်အရပ်ရပ်တို့အား ဒေါ်အေးအေးစံ[၇/ပတန(နိုင်)၁၀၇၁၀၈]မှ မိမိသာလျှင် တရားဝင်ဝယ်ယူထားသော မြေကွက်ဖြစ်ပြီး လွှဲပြောင်းရောင်းချလိုကြောင်း ကမ်းလှမ်းလာသဖြင့် အပြီးအပိုင်ဝယ်ယူရန်အတွက် ကျွန်ုပ်၏မိတ်ဆွေမှ စရန်ငွေတစ်စိတ်တစ်ဒေသအား ပေးချေထားပြီးဖြစ်ပါသည်။ သို့ဖြစ်ပါ၍ အရောင်းအဝယ်အား ကန့်ကွက်လိုပါက ဤကြော်ငြာပါသည့်နေ့မှ (၁၄)ရက်အတွင်း ပိုင်ဆိုင်မှုအထောက်အထားများနှင့်အတူ ကျွန်ုပ်ထံ ကန့်ကွက်နိုင်ပါသည်။ အကယ်၍ ကန့်ကွက်သူမရှိပါက အရောင်းအဝယ်အား ဥပဒေနှင့်အညီ တရားဝင်ဆက်လက် ဆောင်ရွက်သွားမည်ဖြစ်ပါကြောင်း အများသိစေရန် ကြေညာအပ်ပါသည်။

**လွှဲအပ်ညွှန်ကြားချက်အရ**
**ဒေါ်အိသန္တာဖြိုး (LL.B)**
**အထက်တန်းရှေ့နေ (စဉ်- ၅၄၂၈၁/၂၀၂၁)**
**အမှတ် (၂၁၀)၊ တော်ဝင်နွင်းဆီအိမ်ရာ၊ လှိုင်သာယာမြို့နယ်၊**
**ရန်ကုန်တိုင်းဒေသကြီး။ ဖုန်း-၀၉-၇၈၈၇၄၀၉၀**

## ဖခင်အမည်မှန်

သင်ယီန်းကျွန်းမြို့နယ်၊ ပညာနန်းတော်၁ ကိုယ်ပိုင်အထက်တန်းကျောင်းနေ G-11 ကျောင်းဝင်အမှတ် (1512) မယွန်းဝတီထွန်း၏ ဖခင်အမည်မှန်မှာ ဦးအောင်လွင် [၁၂/တမန (နိုင်) ၀၅၇၁၂]ဖြစ်ပါကြောင်း။

## ကြော်ငြာစာ

မန္တလေးမြို့၊ ချမ်းမြေသာစည်မြို့နယ်၊ မြို့သစ်- ၅ ရပ်ကွက်၊ အကွက်အမှတ် (က-၁)၊ ဦးပိုင်အမှတ် [၉၄-ခ/၁၉(ခဲစင်း)]၊ ၇၃ လမ်းနှင့် ၁၁၁ လမ်းထောင့်ရှိ ဂရန်မြေကွက် အမည်ပေါက်သူ ဦးအောင်မြတ် [၁၂/ဥကတ (နိုင်) ၀၂၃၀၃၉]၏ (SP ရရှိသူ ဒေါ်မေသက်နွယ်၊ ဒေါ်ခင်အုန်းမြင့်) တို့က အမှုတွဲအမှတ် (၂၁၇၇/၂၀၂၅-၂၀၂၆)ဖြင့် ဦးပိုင်ခွဲ လျှောက်ထားလာပါသည်။ ကန့်ကွက်လိုပါက ခိုင်လုံသော အထောက်အထားများ၊ မှတ်ပုံတင် စာချုပ်စာတမ်းများ၊ တရားရုံးဒီကရီများဖြင့် (၁၄)ရက်အတွင်း ကန့်ကွက်နိုင်ပါသည်။

**မြို့ပြစီမံကိန်းနှင့်**
**မြေစီမံခန့်ခွဲမှုဌာန**
**မန္တလေးမြို့တော်**
**စည်ပင်သာယာရေးကော်မတီ**

## ကြော်ငြာစာ

မန္တလေးမြို့၊ ချမ်းမြေသာစည်မြို့နယ်၊ မြို့သစ်- ၅ ရပ်ကွက်၊ အကွက်အမှတ် (က-၁)၊ ဦးပိုင်အမှတ် [၉၄-ခ/၁၉(ခဲစင်း)]၊ ၇၃ လမ်းနှင့် ၁၁၁ လမ်းထောင့်ရှိ ဂရန်မြေကွက် အမည်ပေါက်သူ ဦးအောင်မြတ် [၁၂/ဥကတ (နိုင်) ၀၂၃၀၃၉]၏ (SP ရရှိသူ ဒေါ်မေသက်နွယ်၊ ဒေါ်ခင်အုန်းမြင့်) တို့က အမှုတွဲအမှတ် (၂၁၇၆/၂၀၂၅-၂၀၂၆)ဖြင့် ဦးပိုင်ခွဲ လျှောက်ထားလာပါသည်။ ကန့်ကွက်လိုပါက ခိုင်လုံသော အထောက်အထားများ၊ မှတ်ပုံတင် စာချုပ်စာတမ်းများ၊ တရားရုံးဒီကရီများဖြင့် (၁၄)ရက်အတွင်း ကန့်ကွက်နိုင်ပါသည်။

**မြို့ပြစီမံကိန်းနှင့်**
**မြေစီမံခန့်ခွဲမှုဌာန**
**မန္တလေးမြို့တော်**
**စည်ပင်သာယာရေးကော်မတီ**

## ကြော်ငြာစာ

မန္တလေးမြို့၊ ချမ်းမြေသာစည်မြို့နယ်၊ မြို့သစ်- ၅ ရပ်ကွက်၊ အကွက်အမှတ် (က-၁)၊ ဦးပိုင်အမှတ် [၉၄-ခ/၁၉(ခဲစင်း)]၊ ၇၃ လမ်းနှင့် ၁၁၁ လမ်းထောင့်ရှိ ဂရန်မြေကွက် အမည်ပေါက်သူ ဦးအောင်မြတ် [၁၂/ဥကတ (နိုင်) ၀၂၃၀၃၉]၏ (SP ရရှိသူ ဒေါ်မေသက်နွယ်၊ ဒေါ်ခင်အုန်းမြင့်) တို့က အမှုတွဲအမှတ် (၂၁၇၅/၂၀၂၅-၂၀၂၆)ဖြင့် ဦးပိုင်ခွဲ လျှောက်ထားလာပါသည်။ ကန့်ကွက်လိုပါက ခိုင်လုံသော အထောက်အထားများ၊ မှတ်ပုံတင် စာချုပ်စာတမ်းများ၊ တရားရုံးဒီကရီများဖြင့် (၁၄)ရက်အတွင်း ကန့်ကွက်နိုင်ပါသည်။

**မြို့ပြစီမံကိန်းနှင့်**
**မြေစီမံခန့်ခွဲမှုဌာန**
**မန္တလေးမြို့တော်**
**စည်ပင်သာယာရေးကော်မတီ**

## ကန့်ကွက်လိုက ခိုင်လုံသော မှတ်ပုံတင်စာချုပ်စာတမ်းများ။ တရားရုံးအထောက်အထားစာစဉ်လုပ်ခြင်း ဤကြော်ငြာပါသည့်နေ့မှစ၍ (၇)ရက်အတွင်း ကန့်ကွက်နိုင်ပါကြောင်းနှင့် ကန့်ကွက်မှုမရှိပါက လုပ်ထုံးလုပ်နည်းအတိုင်းဆက်လက်ဆောင်ရွက်ပေးသွားမည်ဖြစ်ပါသည်။

| စဉ် | လျှောက်ထားသူ | | လျှောက်ထားသည့် | | | | | လျှောက်ထားသည့် |
|---|---|---|---|---|---|---|---|---|
| | အမည် | မှတ်ပုံတင် | မြို့နယ် | မြေတိုင်း | မြေကွက် | မြေအမည်ပေါက် | လိပ်စာ | အကြောင်းအရာ |
| ၁။ | SHWE HLAING CITY DEVELOPMENT Co Ltd (ကိုယ်စား)ဦးစိုင်းလှဝင်း | ကုမ္ပဏီမှတ်ပုံတင်လက်မှတ်- ၁၄၂၄၄၀၄၃၂ | အင်းစိန် | ၃၂-ဝုန်းကား | ၂/ခ | ဦးမောင်မောင်+၄ | ၂/ပတ္တမြားလမ်းနှင့်ရွှေဆေးလမ်းထောင့်၊ ကမ်းနားအနောက်ရပ်ကွက် | အမည်ပြောင်း |
| ၂။ | ဦးခင်မောင်ပြင့် | ၈/တတက(နိုင်)၁၁၆၃၄၄ | ရန်ကင်း | ၂/ကံဘဲ | ၄၇၇/က | ဒေါ်သာနင်းစိန် | ၄၇၇/က၊ မတ္တင်လမ်း၊ (၁၄)ရပ်ကွက် | အမည်ပြောင်း |
| ၃။ | ဒေါ်စန်းသိတာ | ၁၀/မလမ(နိုင်) ၂၀၁၀၅၆ | ရန်ကင်း | ၄-ကံဘဲ | ၁၁၇/ဗ-၂ | ဒေါ်ဝိသုသုအောင် | ၃၊ အဝေရာလမ်း၊ (၁၅)ရပ်ကွက် | အမည်ပြောင်း |
| ၄။ | ဒေါ်တင်တင်မေ | ၁၃/မကန(နိုင်)၀၀၀၂၂၉ | အုတ်မြောက် | ၁၆A | ၁၀၈ | ဦးဘွန်းဘွန်းဟေ၊ဒေါ်မြတ်သီဝိုဇောင် | ၁၀၈၊ ရှင်ထွေးညိုလမ်း၊ (၁၆A)ရပ်ကွက် | အမည်ပြောင်း |
| ၅။ | ဒေါ်လဲ့ရည်ဝေး | ၁၂/မရတ(နိုင်)၁၄၂၂၅၁ | တောင်ဥက္ကလာ | ၄ | ၆၈၉/က | ဒေါ်ခင်အေးအေးကျော် | ၆၈၉/က၊ ပြည့်ဘုရိုရ်လမ်း၊ (၄)ရပ်ကွက် | အမည်ပြောင်း |
| ၆။ | 

## "ကန့်ကွက်နိုင်ကြောင်း အများသိစေရန် ကြေညာခြင်း"

ရန်ကုန်တိုင်းဒေသကြီး၊ တွံတေးခရိုင်၊ ဒလမြို့နယ်၊ ကမာကဆစ်ရပ်ကွက်၊ ဗိုလ်ဦးတွန်မလမ်း၊ အမှတ်(၁၁၅၁/က)ဟုခေါ်တွင်သော မြေတိုင်းရပ်ကွက်အမှတ်-(၃/ကမာကဆစ်)၊ မြေကွက်အမှတ်(၁၁၅၁/က)၊ အကျယ်အဝန်း(၂၀x၆၀)ပေ၊ ဧရိယာ(၁၂၀၀)စတုရန်းပေရှိ **နှစ်(၆၀)ဂရန်**မြေကွက်နှင့် ယင်းမြေကွက်ပေါ်ရှိ အကျိုးခံစားခွင့် အရပ်ရပ်အားလုံးတို့ကို **ဦးတူးတူး**[၁၂/ဒလန(နိုင်)၀၃၅၇၄၄]မှ အမည်ပေါက် ပိုင်ဆိုင်ပြီး ရောင်းချပိုင်ခွင့်ရှိကြောင်း ပြောဆိုဝန်ခံသည့်အတွက် ကျွန်ုပ်၏မိတ်ဆွေဖြစ်သူက ဝယ်ယူရန်အတွက် ရောင်းဖိုးငွေ၏ တစိတ်တစ်ဒေသကို စရန်ငွေအဖြစ် ပေးချေထားပြီးဖြစ်ပါသည်။

အဆိုပါအရောင်းအဝယ်ကိစ္စအား ကန့်ကွက်လိုသူများရှိပါက ဤကြော်ငြာပါသည့်နေ့မှစ၍ (၁၄)ရက်အတွင်း ခိုင်လုံသော စာချုပ်စာတမ်း(မူရင်း)များဖြင့် ကန့်ကွက်နိုင်ပါသည်။ သတ်မှတ်ရက် ကျော်လွန်၍ ကန့်ကွက်မည့်သူမရှိပါက ဤအရောင်းအဝယ်ကိစ္စကို ဥပဒေနှင့်အညီ ပြီးဆုံးသည်အထိ ဆောင်ရွက်သွားမည်ဖြစ်ကြောင်း အများသိစေရန် ကြေညာအပ်ပါသည်။

**လွှဲအပ်ညွှန်ကြားချက်အရ -**
**ဦးထွန်းသူအောင် (LL.B)**
**အထက်တန်းရှေ့နေ (စဉ်-၅၅၇၆၄)**
**အမှတ်-၁၁၅၊ ပထမထပ်၊ (၃၃)လမ်း၊ (၁)ရပ်ကွက်၊ ကျောက်တံတားမြို့နယ်၊**
**ရန်ကုန်တိုင်းဒေသကြီး။ ဖုန်း-၀၉-၇၈၀၀၅၄၄၀၆ ၀၉-၅၀၈၈၆၀၅**

## အမွေဆက်ခံရန်သက်သေခံလက်မှတ် လျှောက်ထားကြောင်း အကြောင်းကြားစာ (အမွေဆက်ခံခြင်း အက်ဥပဒေပုဒ်မ ၃၇၃) သန်လျင်ခရိုင်တရားရုံးတော် ၂၀၂၅ ခုနှစ်၊ တရားမအထွေထွေမှုအမှတ် - ၁၉ ကွယ်လွန်သူ ဦးငွေစိုး ၌ ကျန်ရစ်သောပစ္စည်းအကြောင်း။

ဒေါ်အေးလှိုင် လျှောက်သူ။

ရန်ကုန်တိုင်းဒေသကြီး၊ သန်လျင်ခရိုင်၊ သုံးခွမြို့နယ်၊ သိုက်တူးကန်ကျေးရွာအုပ်စု၊ သိုက်တူးကန်ကျေးရွာနေ ဒေါ်အေးလှိုင်က ကွယ်လွန်သူ ဦးငွေစိုး၏ တရားဝင်ဇနီးဖြစ်သည်ဟူ၍ ရန်ကုန်တိုင်းဒေသကြီး၊ သန်လျင်ခရိုင်၊ သုံးခွမြို့နယ်၊ သိုက်တူးကန်ကျေးရွာအုပ်စု၊ သိုက်တူးကန်ကျေးရွာနေ ၎င်းကွယ်လွန်သူ ဦးငွေစိုးမှာ ကျန်ရစ်သောပစ္စည်းများထဲမှ ရရန်ရှိသောကြေးမြီများကို ကောက်ခံရန် အမွေဆက်ခံခြင်းအက်ဥပဒေအရ လက်မှတ်စာရလိုကြောင်း ဤရုံးခ်ဉ် လျှောက်ထားသည်ဖြစ်၍ ၎င်းကွယ်လွန်သူ ဦးငွေစိုးမှာ ကျန်ရစ်သောပစ္စည်းများအပေါ်၌ ရရန်ရှိသူ ဟူသမျှတို့သည် ဤရုံးသို့ ၂၀၂၅ ခုနှစ်၊ စက်တင်ဘာလ ၁၀ ရက် (၁၃စက္ခု ခုနှစ်၊ တော်သလင်းလပြည့်ကျော် ၄ ရက်) နေ့တွင် လာရောက်ကြရမည်။ ၎င်းနေ့ရက်တွင် လျှောက်ထားသူ ဒေါ်အေးလှိုင်၏ လျှောက်ထားချက်ကို ကြားနာ၍ လက်မှတ်ရသင့်မသင့်သည်ကို စီရင်ဆုံးဖြတ်လိမ့်မည်။

၂၀၂၅ ခုနှစ်၊ သြဂုတ်လ ၂၆ ရက်နေ့ ဤရုံးတံဆိပ်ရိုက်နှိပ်၍ ကျွန်ုပ်လက်မှတ်ရေးထိုး ထုတ်ပေးလိုက်သည်။

**(သီဟကျော်)**
**ဒုတိယခရိုင်တရားသူကြီး (၂)**
**သန်လျင်ခရိုင်တရားရုံး**

## သားအဖြစ်မှစွန့်လွှတ်ခြင်း

ရန်ကုန်မြို့၊ ဗဟန်းမြို့နယ်၊ အနောက်ရွှေဂုံတိုင်လမ်းနေ ဒေါ်ယုဇနကျော်[၁၂/ဗဟန(နိုင်)၀၃၀ဂ၉၀၆]၏ သား မောင်စိုးအာရုဏ်[၁၂/ဗဟန(နိုင်)၁၀၃ဂ၆၂]သည် မိခင်၏ ဆိုဆုံးမမှုကို နာခံမှုမရှိသဖြင့် သားအဖြစ်မှစွန့်လွှတ်ကြောင်း ကြေညာအပ်ပါသည်။

**ဒေါ်ယုဇနကျော်**

## ငြင်းချက်ထုတ်ရန်ဆင့်စာ (တရားမကျင့်ထုံးဥပဒေအမိန့် ၅၊ နည်းဥပဒေ၂၀) ဒဂုံမြို့သစ်ခရိုင်တရားရုံးတော် ၂၀၂၅ ခုနှစ်၊ တရားမကြီးမှုအမှတ်-၁၄၉

၁။ ဒေါ်ညွန့်ရီ နှင့် ၁။ဦးတင်မောင်ဆွေ
၂။ ဦးမင်းထင်ကျော် ၂။ ဒေါ်စိစိစိန်
တရားလိုများ` တရားပြိုင်များ

(၁) ဦးတင်မောင်ဆွေ၊ အမှတ်-၆၁၂၊ နဝဒေးလမ်း၊ (၃၅)ရပ်ကွက်၊ ဒဂုံမြို့သစ်(မြောက်ပိုင်း)မြို့နယ်၊ ရန်ကုန်တိုင်းဒေသကြီး (ယခုနေရပ်လိပ်စာမသိ)၊ (၂)ဒေါ်စိစိစိန်၊ အမှတ်-၈၁၊ ပထမထပ်၊ တန်ဆောင်းကြီးလမ်း၊ ကြည့်မြင်တိုင်မြို့နယ်၊ ရန်ကုန်တိုင်းဒေသကြီး၊ (ယခုနေရပ်လိပ်စာမသိ) နေသူတို့ သိစေရမည်။

သင့်အပေါ်၌ တရားလိုက ပဋိညာဉ်အတိုင်းတရားဝင်မြေနှင့်အိမ် အရောင်းအဝယ် မှတ်ပုံတင်စာချုပ် ပြုလုပ်ပေးစေလိုမှုအား ရလိုကြောင်းနှင့် လျှောက်ထားစွဲဆိုသည်ဖြစ်၍ သင်ကိုယ်တိုင်ဖြစ်စေ၊ ၎င်းအမှုနှင့်စပ်လျဉ်း၍ အရေးကြီးသည့်စကားအရပ်ရပ်တို့ကို ချေပပြောဆိုနိုင်သူ ကိုယ်စားလှယ်နှင့် ဖြစ်စေ၊ ရှေ့နေနှင့်ဖြစ်စေ၊ ၂၀၂၅ ခုနှစ်၊ စက်တင်ဘာလ ၁၀ရက်၊ (၁၃စက္ခု ခုနှစ်၊ တော်သလင်းလဆုတ် ၄ ရက်)နေ့ မွန်းမတည့်မီ (၁၀) နာရီအချိန်တွင် အထက်အမည်ပါသူ တရားလို၏အဆိုလွှာကို ထုချေရှင်းလင်းရန် ရုံးတော်သို့ လာရောက်ရမည်။ ၎င်းပြင် အထက်ပါ နေ့ရက်တွင် သင်မလာရောက် ပျက်ကွက်ခဲ့လျှင် သင့်မျက်ကွယ်တွင် ငြင်းချက်များကို ထုတ်ပေးလိမ့်မည်။ ၎င်းပြင် တရားလိုက ကြည့်ရှုလိုသည့် စာရွက်စာတမ်းများနှင့် သင်ကထုချေတင်ပြအဓိပြုလိုသည့် စာချုပ်စာတမ်းအစရှိသည်တို့ကို သင်နှင့်အတူ ယူဆောင်လာရမည်။ သို့မဟုတ် သင့်ကိုယ်စားလှယ်ရှေ့နေလက်တွင် ထည့်အပ်လိုက်ရမည်။ သင်က ထုချေလွှာတင်သွင်းလိုလျှင် အမှုမဆိုင်မီ လေးရက်က တင်သွင်းရမည်။

၂၀၂၅ ခုနှစ်၊ သြဂုတ်လ ၂၅ ရက်နေ့ ဤရုံးတံဆိပ်ရိုက်နှိပ်၍ ကျွန်ုပ်လက်မှတ် ရေးထိုးထုတ်ပေးလိုက်သည်။

**(ကောသီလှိုင်)**
**တွဖက်ခရိုင်တရားသူကြီး(၁)**
**ဒဂုံမြို့သစ်ခရိုင်တရားရုံး**

ရန်ကုန်မြို့၊ခရုံမြို့သစ်(ဆိပ်ကမ်း)မြို့နယ်၊မြေတိုင်းရပ်ကွက်အမှတ်(၈၅)၊ဂရုဏာလမ်း၊မြေကွက်အမှတ်(၁၃၅)ဧရိယာ(၄၀x၆၀)အကျယ်အဝန်းရှိသည့်မြေပါမစ်အမျိုးအစားခေါ်ခင်ဘေးဝေ(ISN-၅၄၆၇ ၂၆)အမည်ခံပါက်မြေကွက်အရောင်းအဝယ်ကိုကန့်ကွက်နိုင်ကြောင်းကြေညာခြင်း

အထက်ပါမြေကွက်သည် မြေချုပါမစ်တွင် ဒေါ်ခင်ဘေးဝေ အမည်ပေါက်နေပြီး အရောင်းအဝယ်သဘောတူကတိစာချုပ်(အဆက်ဆက်)အရဝယ်ယူပိုင်ဆိုင်ထားသူ ဒေါ်ရွှေစင်(၁၃/လရန(နိုင်)၀၅၃၉၇၅)က တရားဝင်ပိုင်ရှင်အဖြစ် အရှုပ်အရှင်းကင်းစွာ လက်ဝယ်ထားရှိပိုင်ဆိုင်ပါကြောင်း နှင့် လွှဲပြောင်းရောင်းချပိုင်ခွင့်ရှိပါကြောင်း ဝန်ခံကတိပြုသည်အတွက် ကျွန်ုပ်တို့၏မိတ်ဆွေက အပြီးအပိုင်ဝယ်ယူရန်(စရန်ငွေ)ပေးချေထားပြီးဖြစ်ပါသည်။ အဆိုပါမြေကွက်နှင့်ပတ်သက်၍ ပိုင်ဆိုင်ခွင့်ရှိပါကြောင်း ကန့်ကွက်သူများ ရှိပါက ဤကြော်ငြာပါသည့်နေ့မှစ၍ (၇)ရက်အတွင်း တိကျခိုင်လုံသောစာရွက်စာတမ်းများ နှင့်တကွ ကန့်ကွက်နိုင်ပါသည်။ သတ်မှတ်နေ့ရက်ကျော်လွန်ပါက မြေကွက်အရောင်းအဝယ်ကို ဥပဒေနှင့်အညီပြီးဆုံးသည်အထိ ဆက်လက်ဆောင်ရွက်မည်ဖြစ်ကြောင်း အများသိစေရန် ကြေညာအပ်ပါသည်။( လွှဲအပ်ညွှန်ကြားချက်များအရ )

**ဦးသန့်ဇင် ( LL-B )** — အထက်တန်းရှေ့နေ(စဉ်-၂၂၀၆၈) — Ph-09 253995848 , 09-798420119
**ဒေါ်ဟန်ခနှင်( LL-B)** — အထက်တန်းရှေ့နေ(စဉ်-၂၂၇၇) — Ph-09-4200 73685

အမှတ်(၅၀)၊ ပ-ထပ်၊ အခန်း(D-2)၊ ဘဏ်လမ်း၊ ကျောက်တံတားမြို့နယ်၊ ရန်ကုန်မြို့။

## ကန့်ကွက်နိုင်ကြောင်း အများသိစေရန်ကြေညာခြင်း

ရန်ကုန်တိုင်းဒေသကြီး၊ သာကေတမြို့နယ်၊ (၄/မြောက်)ရပ်ကွက်၊ အောင်ဧယျာလမ်း၊ အမှတ်(၁၆၂/ခ)မြေပေါ်တွင် ဆောက်လုပ်ထားသည့် (၁)ခန်းတည်း(၆)ထပ်တိုက်အဆောက်အအုံမှပထမထပ်၊ အခန်းအမှတ်(A-2)၊ အကျယ်အဝန်း အလျား (၁၈)ပေ x အနံ (၅၄)ပေရှိသော တိုက်ခန်းအပါအဝင် ရေမီးနှင့် အကျိုးခံစားခွင့်အရပ်ရပ်အားလုံးတို့ကို ရောင်းချသူ ဦးကျော်ကျော်[၁၄/ဟသတ(နိုင်)၀၀၃၅၂၆]မှ လက်ရှိထား ပိုင်ဆိုင်၍ လွှဲပြောင်းရောင်းချခွင့်ရှိကြောင်း၊ အရှုပ်အရှင်းကင်းရှင်းကြောင်း ဝန်ခံသဖြင့် ကျွန်ုပ်မိတ်ဆွေမှ အပြီးအပိုင် လွှဲပြောင်းဝယ်ယူရန်အတွက် ရောင်းဖိုးငွေ၏ တစိတ်တစ်ဒေသကို ပေးချေထားပြီးဖြစ်၍ ကန့်ကွက်လိုသူများရှိပါက ဤကြော်ငြာပါသည့်ရက်မှ (၇)ရက်အတွင်း တိကျခိုင်လုံသော စာရွက်စာတမ်း မူရင်းများနှင့်တကွ ကျွန်ုပ်ထံသို့ လူကိုယ်တိုင် လာရောက် ကန့်ကွက်နိုင်ပါသည်။ သတ်မှတ်ရက် ကျော်လွန်ပါက အရောင်းအဝယ်ကို ဥပဒေနှင့်အညီ ဆက်လက်ဆောင်ရွက်သွားမည်ဖြစ်ကြောင်း အသိပေး ကြေညာအပ်ပါသည်။

**လွှဲအပ်ညွှန်ကြားချက်အရ -**
**ဒေါ်မြင့်မြင့်ဌေး LL.B.,LL.M.WIPO (Switzerland)**
**တရားလွှတ်တော်ရှေ့နေ (စဉ် - ၁၀၄၇၉)**
**အမှတ်(၁၃၈)(မြေညီ)၊ လမ်း(၄၀-အောက်)၊ ကျောက်တံတားမြို့နယ်၊**
**ရန်ကုန်မြို့။ ဖုန်း-၀၉-၄၃၀၆၃၅၅၆၊ ၀၉-၇၈၄၈၄၄၇၂**

## ကန့်ကွက်နိုင်ပါသည်

ရန်ကုန်တိုင်းဒေသကြီး၊ ဒဂုံမြို့သစ်(အရှေ့ပိုင်း)မြို့နယ်၊ မြေတိုင်းရပ်ကွက်အမှတ်-၁၃၊ မြေကွက်အမှတ်-၁၁၆၄၊ ဧရိယာ(၀.၀၅၅)ဧက၊ (၄၀x၆၀)ပေ အကျယ်အဝန်းရှိ နှစ်(၆၀)ဂရန်မြေကွက်နှင့် ယင်းမြေပေါ်ရှိ အမှတ်(၁၁၆၄)၊ မြေတိုင်းလမ်း၊ (၁၃)ရပ်ကွက်၊ ဒဂုံမြို့သစ်(အရှေ့ပိုင်း)မြို့နယ်ဟုခေါ်တွင်သော တစ်ထပ်အိမ်အပါအဝင် ဆက်စပ်လျက်ရှိသော အကျိုးခံစားခွင့်အရပ်ရပ်အား အမည်ပေါက်ဖြစ်သူ ဒေါ်စုစုလှိုင်[၁၂/လမန(နိုင်)၀၀၇၁၅၅၇]မှ လက်ဝယ်ထားပိုင်ဆိုင်ပြီး အရှုပ်အရှင်းကင်းရှင်းပါကြောင်းနှင့် တရားဝင်လွှဲပြောင်းရောင်းချပိုင်ခွင့်ရှိကြောင်း ဝန်ခံကတိပြုသဖြင့် ကျွန်ုပ်၏မိတ်ဆွေ ဒေါ်တင်နွယ်ဝင်း [၉/ပဘန(နိုင်)၁၅၆၈၆၄]က အပြီးအပိုင်လွှဲပြောင်းဝယ်ယူရန် (၂၅-၈-၂၀၂၅)ရက်နေ့တွင် ရောင်းဖိုးငွေ၏ တစိတ်တစ်ဒေသကို စရန်ငွေအဖြစ် ပေးချေထားပြီးဖြစ်ပါသည်။

အထက်ဖော်ပြပါ အရောင်းအဝယ်ကိစ္စနှင့်ပတ်သက်၍ ပိုင်ရေးဆိုင်ခွင့်ရှိသူ မည်သူမဆို ကန့်ကွက်လိုပါက ခိုင်လုံသော ပိုင်ဆိုင်မှုစာချုပ်စာတမ်း၊ စာရွက်စာတမ်း အထောက်အထားများဖြင့် ဤကြော်ငြာပါသည့်နေ့မှစ၍ (၇)ရက်အတွင်း ကျွန်ုပ်ထံသို့ကန့်ကွက်နိုင်ပါကြောင်းနှင့် ကန့်ကွက်သူမရှိပါက အရောင်းအဝယ်ကိစ္စရပ်များကို ပြီးဆုံးသည်အထိ ဥပဒေနှင့်အညီ ဆက်လက် ဆောင်ရွက်သွားမည်ဖြစ်ပါကြောင်း အများသိစေရန် ကြေညာအပ်ပါသည်။

**လွှဲအပ်ညွှန်ကြားချက်အရ -**
**ဒေါ်သဲစုဝေမြင့်**
**LL.B, D.B.L, D.I.L, D.M.L, D.I.R, D.I.P.L**
**တရားလွှတ်တော်ရှေ့နေ (စဉ်-၈၄၉၉၉)**
**L-2 ၊ R-3၊ ဝါးတန်းလမ်း၊ (၉)ရပ်ကွက်၊ လမ်းမတော်မြို့နယ်၊**
**ရန်ကုန်မြို့။ Ph:09-5193578**

## ကန့်ကွက်နိုင်ကြောင်းကြော်ငြာ

ရွှေပြည်သာမြို့နယ်၊ မြေတိုင်းရပ်ကွက်အမှတ်-၃၃၊ မြေကွက်အမှတ်-၆၈၇/က၊ ဧရိယာ(၀.၀၂၇)ဧက၊ မြေကွက်တည်နေရာအမှတ်-၆၈၇/က၊ ပြည်တော်သာပတ်လမ်း၊ (၁၀)ရပ်ကွက်၊ ရွှေပြည်သာမြို့နယ်၊ ဦးညွှန့်တင်[၁၂/သဃက(နိုင်)၀၂၇၈၂၄]အမည်ပေါက် နှစ်(၆၀)မြေငှားစာချုပ် (၈ရက်)မြေအားအရောင်းအဝယ်မှတ်ပုံတင်စာချုပ်အမှတ်-၄၉၆၄/၂၀၂၄ (၁၇-၆-၂၀၂၄)ဖြင့် ဝယ်ယူပိုင်ဆိုင်ခဲ့သူ ဦးအောင်ဝင်း[၇/ပခန(နိုင်)၁၉၃၄၄၈]မှ ဦးညွှန့်တင်အမည်ပေါက် ရေစိုပျက်စီးနေသည့် ဂရန်မူရင်းတင်ပြ၍ နှစ်(၆၀)ဂရန်မူရင်းမှာ သဘာဝဘေးအန္တရာယ်ကြောင့် ရေစိုပျက်စီးသွားခဲ့သည်မှာ မှန်ကန်ကြောင်း လသာမြို့နယ်တရားရုံးတွင် ကျမ်းကျိန်မှတ်ပုံတင်အမှတ်-၉/၇၂၄/၂၀၂၄ (၂၀-၉-၂၀၂၄)ဖြင့် ကိုယ်တိုင်ကျိန်ဆိုထားသည့် ကျမ်းကျိန်လွှာ၊ အမှတ်(၁၀) ရပ်ကွက်အုပ်ချုပ်ရေးမှူးရုံးထောက်ခံချက်၊ ရွှေပြည်သာမြို့မရဲစခန်းထောက်ခံချက်၊ အရောင်းအဝယ်မှတ်ပုံတင်စာချုပ်၊ ဝင်ငွေခွန်နှင့် တံဆိပ်ခေါင်းခွန်ထမ်းဆောင်ထားသည့် အထောက်အထား၊ ကိုယ်တိုင်ဝန်ခံချက်နှင့် နိုင်ငံသားစိစစ်ရေးကတ်ပြားတို့တင်ပြ၍ နှစ်(၆၀)မြေငှားစာချုပ်(၈ရက်) မိတ္တူ လျှောက်ထားလာရာ တရားဝင် ခိုင်လုံသော အထောက်အထားများဖြင့် ဤကြော်ငြာပါသည့်နေ့မှစ၍ (၇)ရက်အတွင်း ကန့်ကွက်နိုင်ပါကြောင်းနှင့် ကန့်ကွက်မည့်သူမရှိပါက လုပ်ထုံးလုပ်နည်းအတိုင်း ဆက်လက်ဆောင်ရွက်ပေးမည်ဖြစ်ပါကြောင်း အသိပေးကြေညာအပ်ပါသည်။

**ဌာနမှူး(ဒုတိယညွှန်ကြားရေးမှူးချုပ်)**
**မြို့ပြမြေစီမံခန့်ခွဲမှုဌာန**
**ရန်ကုန်မြို့တော်စည်ပင်သာယာရေးကော်မတီ**

## တစ်ဦးတည်းဖြစ်ပါကြောင်း

ရခိုင်ပြည်နယ်၊ စစ်တွေမြို့နယ်၊ မြစ်နားကျေးရွာနေ (၁၁) ဦးအောင်သာထွန်း၏ သား ရန်ဘိုထွန်းနှင့် ရန်နိုင်ထွန်း[၁၁/စတန(နိုင်)၀၆၆၆၅ ၉၃]မှာ တစ်ဦးတည်းဖြစ်ပါကြောင်း။ **ရန်နိုင်ထွန်း**

## ကြော်ငြာစာ

မန္တလေးမြို့၊ ချမ်းမြသာစည်မြို့နယ်၊ မြို့သစ်-၅ရပ်ကွက်၊ အကွက်အမှတ်(က-၁)၊ ဦးပိုင်အမှတ်-၉၄-ခ/၁၉(ခဲစင်း)၊ ၇၃လမ်းနှင့် ၁၁လမ်းထောင့်ရှိ ဂရန်မြေကွက်အမည်ပေါက်သူ ဦးအောင်မြတ်[၁၂/ဥကတ(နိုင်)၀၂၃၀၃၉] ၏(SP ရရှိသူ ဒေါ်မေသက်နွယ်၊ ဒေါ်ခင်အုန်းမြင့်)တို့က အမှုတွဲအမှတ်(၂၁၇၃/၂၀၂၅-၂၀၂၆) ဖြင့် ဦးပိုင်ခွဲ လျှောက်ထားလာပါသည်။ ကန့်ကွက်လိုပါက ခိုင်လုံသော အထောက်အထားများ၊ မှတ်ပုံတင်စာချုပ်စာတမ်းများ၊ တရားရုံးဒီကရီများဖြင့် (၁၄)ရက်အတွင်း ကန့်ကွက်နိုင်ပါသည်။

**မြို့ပြစီမံကိန်းနှင့်**
**မြေစီမံခန့်ခွဲမှုဌာန**
**မန္တလေးမြို့တော်**
**စည်ပင်သာယာရေးကော်မတီ**

## ကြော်ငြာစာ

မန္တလေးမြို့၊ ချမ်းမြသာစည်မြို့နယ်၊ မြို့သစ်-၅ရပ်ကွက်၊ အကွက်အမှတ်(က-၁)၊ ဦးပိုင်အမှတ်[၉၄-ခ/၁၉(ခဲစင်း)]၊ ၇၃လမ်းနှင့် ၁၁လမ်းထောင့်ရှိ ဂရန်မြေကွက်အမည်ပေါက်သူ ဦးအောင်မြတ် [၁၂/ဥကတ(နိုင်)၀၂၃၀၃၉]၏ (SP ရရှိသူ ဒေါ်မေသက်နွယ်၊ ဒေါ်ခင်အုန်းမြင့်)တို့က အမှုတွဲအမှတ် (၂၁၇၄/၂၀၂၅-၂၀၂၆)ဖြင့် ဦးပိုင်ခွဲ လျှောက်ထားလာပါသည်။ ကန့်ကွက်လိုပါက ခိုင်လုံသောအထောက်အထားများ၊ မှတ်ပုံတင်စာချုပ်စာတမ်းများ၊ တရားရုံးဒီကရီများဖြင့် (၁၄)ရက်အတွင်း ကန့်ကွက်နိုင်ပါသည်။

**မြို့ပြစီမံကိန်းနှင့်**
**မြေစီမံခန့်ခွဲမှုဌာန**
**မန္တလေးမြို့တော်**
**စည်ပင်သာယာရေးကော်မတီ**

## ကြော်ငြာစာ

မန္တလေးမြို့၊ ချမ်းမြသာစည်မြို့နယ်၊ မြို့သစ်-၅ရပ်ကွက်၊ အကွက်အမှတ်(ခ-၁)၊ ဦးပိုင်အမှတ်[၉၄-ခ/၁၉(ခဲစင်း)]၊ ၇၃လမ်းနှင့် ၁၁လမ်းထောင့်ရှိ ဂရန်မြေကွက်အမည်ပေါက်သူ ဦးအောင်မြတ် [၁၂/ဥကတ(နိုင်)၀၂၃၀၃၉]၏ (SP ရရှိသူ ဒေါ်မေသက်နွယ်၊ ဒေါ်ခင်အုန်းမြင့်)တို့က အမှုတွဲအမှတ် (၂၁၇၄/၂၀၂၅-၂၀၂၆) ဖြင့် ဦးပိုင်ခွဲ လျှောက်ထားလာပါသည်။ ကန့်ကွက်လိုပါက ခိုင်လုံသောအထောက်အထားများ၊ မှတ်ပုံတင်စာချုပ်စာတမ်းများ၊ တရားရုံးဒီကရီများဖြင့် (၁၄)ရက်အတွင်း ကန့်ကွက်နိုင်ပါသည်။

**မြို့ပြစီမံကိန်းနှင့်**
**မြေစီမံခန့်ခွဲမှုဌာန**
**မန္တလေးမြို့တော်**
**စည်ပင်သာယာရေးကော်မတီ**

## ကန့်ကွက်နိုင်ပါကြောင်း အများသိစေရန်

ရန်ကုန်တိုင်းဒေသကြီး၊ လှိုင်သာယာအနောက်ပိုင်းမြို့နယ်၊ အတွင်းပဒံရပ်ကွက်၊ မြအေးကြည်- ၃လမ်း၊ မြေတိုင်းမှတ်-သကတ(၁၆)၊ မြေကွက်အမှတ်-(၁၄၄)၊ အကျယ်အဝန်း မြေဧရိယာ(၄၀x၆၀)ပေရှိ မြေချုပါမစ်မူရင်း ဒေါ်ငွေးငွေး လွင်[၉/ပမန(နိုင်)၀၉၈၂၂၅]အမည်ပေါက် အိမ်ခြံမြေကို ဒေါ်မြဝတ်မှူ[၁၃/ကလတ(နိုင်)၀၃၈၁၆၅]ဆိုသူမှ လက်ရှိတရားဝင်ပိုင်ဆိုင်ထားသည့် အိမ်ခြံမြေအား အရှုပ်အရှင်းမရှိကြောင်း အာမခံကာရောင်းချသည့်အတွက် ကျွန်ုပ်၏မိတ်ဆွေ ဦးငွေးအောင် [၁၄/ပသန(နိုင်)၀၄၆၂၅၅]မှ တရားဝင်ဝယ်ယူ ပိုင်ဆိုင်နိုင်ရန်အိမ်ခြံမြေ တန်ဖိုး၏ တချို့ကို စရန်ငွေအဖြစ်ပေးချေထားပြီးဖြစ်ပါသည်။ သို့ဖြစ်ပါ၍ ယင်းမြေကွက်နှင့်ပတ်သက်ပြီး ကန့်ကွက်လိုပါက ပိုင်ဆိုင်မှု စာမှတ်စာတမ်း အထောက်အထား (မူရင်း)အပြည့်အစုံနှင့်အတူ ဤကြေညာပါသည့်နေ့ရက်မှစ၍ (၁၄)ရက်အတွင်း ကျွန်ုပ်ထံသို့ လူကိုယ်တိုင်လာရောက် ကန့်ကွက်နိုင်ပါသည်။ သတ်မှတ်ထားသည့် နေ့ရက်ကျော်လွန်ပါက အရောင်းအဝယ်ကိစ္စအား ဥပဒေနှင့်အညီ ဆက်လက် ဆောင်ရွက်သွားမည်ဖြစ်ကြောင်း အသိပေးကြေညာအပ်ပါသည်။

**ဒေါ်သီတာအောင် ၏ လွှဲအပ်ချက်အရ-**
**ဦးဝင်းမင်းဗိုလ် (LL.B )**
**တရားလွှတ်တော်ရှေ့နေ(စဉ်-၁၆၈၅၅)**
**အမှတ်(၁၅၈/ခ)၊ ပေ-၂၀လမ်း၊ အတွင်းပဒံကျေးရွာ၊**
**လှိုင်သာယာ(အနောက်ပိုင်း)မြို့နယ်၊ ရန်ကုန်တိုင်းဒေသကြီး။**
**ဖုန်း-၀၉-၂၅ခ၁၁ဂ၁၃၊ ၀၉-၆ခ၉၆ခ၈ခ၈ခ၁**

## ကန့်ကွက်နိုင်ပါကြောင်း အများသိစေရန်

ရန်ကုန်တိုင်းဒေသကြီး၊ လှိုင်သာယာအနောက်ပိုင်းမြို့နယ်၊ အတွင်းပဒံရပ်ကွက်၊ မြအေးကြည်- ၃လမ်း၊ မြေတိုင်းမှတ်-သကတ( ၁၆ )၊ မြေကွက်အမှတ်-(၁၄၄)၊ အကျယ်အဝန်း မြေဧရိယာ(၄၀x၆၀)ပေရှိ မြေချုပါမစ်မူရင်း ဦးအောင်သူ(လ/OKA-၀၄ဂ၁၁၄)အမည်ပေါက် အိမ်ခြံမြေကို ဒေါ်မြဝတ်မှူ [၁၃/ကလတ(နိုင်)၀၃ခ၁၆၅]ဆိုသူမှ လက်ရှိတရားဝင်ပိုင်ဆိုင်ထားသည့် အိမ်ခြံမြေအား အရှုပ်အရှင်းမရှိကြောင်း အာမခံကာရောင်းချသည့်အတွက် ကျွန်ုပ်၏မိတ်ဆွေ ဒေါ်သီတာအောင် [၈/ထလန(နိုင်)၀၅၆၀၀ခ]မှ တရားဝင်ဝယ်ယူ ပိုင်ဆိုင်နိုင်ရန်အိမ်ခြံမြေ တန်ဖိုး၏ တချို့ကိုစရန်ငွေအဖြစ် ပေးချေထားပြီးဖြစ်ပါသည်။ သို့ဖြစ်ပါ၍ ယင်းမြေကွက်နှင့် ပတ်သက်ပြီး ကန့်ကွက်လိုပါက ပိုင်ဆိုင်မှု စာမှတ်စာတမ်း အထောက်အထား (မူရင်း) အပြည့်အစုံနှင့်အတူ ဤကြေညာပါသည့်နေ့ရက်မှစ၍ (၁၄)ရက်အတွင်း ကျွန်ုပ်ထံသို့ လူကိုယ်တိုင်လာရောက် ကန့်ကွက်နိုင်ပါသည်။ သတ်မှတ်ထားသည့် နေ့ရက်ကျော်လွန်ပါက အရောင်းအဝယ်ကိစ္စအား ဥပဒေနှင့်အညီ ဆက်လက် ဆောင်ရွက်သွားမည်ဖြစ်ကြောင်း အသိပေးကြေညာအပ်ပါသည်။

**ဒေါ်သီတာအောင် ၏ လွှဲအပ်ချက်အရ-**
**ဦးဝင်းမင်းဗိုလ် (LL.B )**
**တရားလွှတ်တော်ရှေ့နေ(စဉ်-၁၆၈၅၅)**
**အမှတ်(၁၅၈/ခ)၊ ပေ-၂၀လမ်း၊ အတွင်းပဒံကျေးရွာ၊**
**လှိုင်သာယာ(အနောက်ပိုင်း)မြို့နယ်၊ ရန်ကုန်တိုင်းဒေသကြီး။**
**ဖုန်း-၀၉-၂၅ခ၁၁ဂ၁၃၊ ၀၉-၆ခ၉၆ခ၈ခ၈ခ၁**

## ကန့်ကွက်နိုင်ကြောင်းကြေညာခြင်း

ရန်ကုန်တိုင်းဒေသကြီး၊ ဒဂုံမြို့သစ်(ဆိပ်ကမ်း)မြို့နယ်၊ မြေတိုင်းရပ်ကွက်(၁၅၀)၊ မြေကွက်အမှတ်(၁၆၂/ဂ)၊ မြေအကျယ်အဝန်း(အလျား ၄၀ပေ၊အနံ ၆၀ပေ)ရှိ ဦးစိုးမြင့် အမည်ပေါက်မြေချုပါမစ်မူရင်းပါမြေကွက်နှင့်တကွ အကျိုးခံစားခွင့် အရပ်ရပ်အားလုံးတို့ကို လွှဲပြောင်းရောင်းချခွင့်ရှိသည်ဟု ဝန်ခံကတိပြုသော ဒေါက်တာဝင်းသီတာ[၁၂/မရက(နိုင်)၀၂၇၇ခ၁]ထံမှ ကျွန်ုပ်တို့၏မိတ်ဆွေဖြစ်သူ ဒေါ်ခင်စန်းရီ [၁၀/ခဆန(နိုင်)၀၄ခ၃၅၂]က အပြီးအပြတ် ဝယ်ယူရန်အတွက် စရန်ငွေတစ်စိတ်တစ်ဒေသကို ပေးချေထားပြီးဖြစ်၍၊ ကန့်ကွက်လိုသူများ ရှိပါက ဤကြော်ငြာပါသည့်နေ့မှ (၇)ရက်အတွင်း တိကျခိုင်လုံသောစာရွက်စာတမ်းမူရင်းများနှင့်တကွ ကျွန်ုပ်တို့ထံသို့ ကိုယ်တိုင်လာရောက် ကန့်ကွက်နိုင်ပါသည်။ သတ်မှတ်ရက်နေ့အထိ ကန့်ကွက်မည့်သူမရှိပါက အရောင်းအဝယ်ကို ဥပဒေနှင့်အညီပြီးဆုံးသည်အထိ ဆက်လက်ဆောင်ရွက်သွားမည်ဖြစ်ကြောင်း အသိပေးကြေညာအပ်ပါသည်။

**ဒေါ်ခင်စန်းရီ၏ လွှဲအပ်ချက်အရ-**
**ဒေါ်အေးမြသီတာ LL.B (စဉ်-၁၁၉၀၁)** — **ဒေါ်အေးသန္တာမင်းအောင် LL.B,D.B.L (စဉ်-၁၁၉၀၄)**
**တရားလွှတ်တော်ရှေ့နေများ**
**အမှတ်(၁၆၈)၊ စံပြ(၄)လမ်း၊ စံပြရပ်ကွက်၊ သင်္ဃန်းကျွန်းမြို့နယ်။**
**ဖုန်း-၀၉-၄၂၁ခ၄ဝ၃၂၉၊ ၀၉-၄၂၁ဝ၀၃၂၄၉၄**

## ရန်ကုန်တိုင်းဒေသကြီး၊ တာမွေမြို့နယ်၊ တာမွေကြီး (ခ)ရပ်ကွက်၊ (၁၆၅)လမ်း၊ အမှတ်(၆၅/ဘီ)၏ မြေပိုင်ဆိုင်မှုအပါအဝင် ပထမထပ်တိုက်ခန်းနှင့

## ပြင်ဆင်မှုလျှောက်လွှာကို ကြားနာစစ်ဆေးရန် ချိန်းဆိုသည့်နေ့ရက်ကို လျှောက်ထားခံရသူထံသို့ အကြောင်းကြားစာ

( တရားမကျင့်ထုံးဥပဒေပုဒ်မ ၁၁၅ )
ပြည်ထောင်စုတရားလွှတ်တော်ချုပ်
၂၀၂၅ ခုနှစ်၊ တရားမပြင်ဆင်မှု အမှတ်- ၆၃၁

ဒေါ်လင်းလင်းဦး နှင့် ၁။ မြန်မာ့ရှေ့ဆောင်ဘဏ်လီမိတက် (ၦင်း၏ကိုယ်စားတာဝန်လွှဲအပ်ခံရသူ ဦးထင်အောင်ဝင်း)
၂။ ဦးစိုးမြတ်သူ(၁)ဦးမြတ်သူ
၃။ ဒေါ်ခိုင်သီတာအောင်

**လျှောက်ထားသူများ** **လျှောက်ထားခံရသူများ**

**ရန်ကုန်တိုင်းဒေသကြီးတရားလွှတ်တော်၏ တရားမပြင်ဆင်မှုအမှတ်-၉၃၇/၂၀၂၄ ၏ ၂၀၂၅ ခုနှစ်၊ ဧပြီလ ၄ ရက်စွဲပါ** ဒီကရီကို ပြင်ဆင်မှု လျှောက်လွှာနှင့် ပတ်သက်၍ စမ်းချောင်းမြို့နယ်၊ ရှင်စောပုရပ်ကွက်၊ ရှင်စောပုလမ်း၊ အမှတ်(၁၄)နေ **လျှောက်ထားခံရသူ အမှတ်(၂) ဦးစိုးမြတ်သူ (၁)ဦးမြတ်သူ (၃)ဒေါ်ခိုင်သီတာအောင် (အတူနေလင်မယား)** (ယခုလိပ်စာမသိသူများ) သိစေရမည်။

ဤအမှုတွင် ရန်ကုန်တိုင်းဒေသကြီးတရားလွှတ်တော်၏ ဒီကရီမှ ပြင်ဆင်မှုလျှောက်လွှာတစ်စောင်ကို **တရားလွှတ်တော်ရှေ့နေ ဦးမောင်မောင်သန်း**က တင်သွင်း၍ ဤရုံးခွဲ မှတ်ပုံတင်ခဲ့ပြီးကြောင်းနှင့် ထိုပြင်ဆင်မှုလျှောက်လွှာကို **၂၀၂၅ ခုနှစ်၊ စက်တင်ဘာလ ၁၂ ရက်နေ့ (တော်သလင်းလပြည့်ကျော် ၆ ရက်) နံနက် (၁၀)နာရီ**အချိန်တွင် ဆိုင်ဆိုရန် ဤရုံးတော်က ချိန်းဆိုလိုက်သည်။

သင်တို့ကိုယ်တိုင်ဖြစ်စေ၊ သင်တို့ရှေ့နေဖြစ်စေ၊ ဤပြင်ဆင်မှုတွင် သင်တို့အတွက် ဆောင်ရွက်ရန် ဥပဒေအရ ခွင့်ပြုထားသူကိုယ်စားလှယ်ဖြစ်စေ မလာရောက်ခဲ့လျှင် ၎င်းပြင်ဆင်မှုကို သင်တို့မရှိသည့်အခါတွင် တစ်ဖက်သတ် စီရင်ဆုံးဖြတ်လိမ့်မည်။

၂၀၂၅ ခုနှစ်၊ သြဂုတ်လ ၂၀ ရက်နေ့ ဤရုံးတော်တံဆိပ်ရိုက်နှိပ်၍ ကျွန်ုပ်လက်မှတ်ရေးထိုး ထုတ်ပေးလိုက်သည်။

(တင်မေလတ်)
**လက်ထောက်ညွှန်ကြားရေးမှူး**
**တရားမတရားစီရင်ရေးဌာန**
**ပြည်ထောင်စုတရားစီရင်ရေးကြီးကြပ်မှုရုံး**

## ပြင်ဆင်မှုလျှောက်လွှာကို ကြားနာစစ်ဆေးရန် ချိန်းဆိုသည့်နေ့ရက်ကို လျှောက်ထားခံရသူထံသို့ အကြောင်းကြားစာ

( တရားမကျင့်ထုံးဥပဒေပုဒ်မ ၁၁၅ )
ပြည်ထောင်စုတရားလွှတ်တော်ချုပ်
၂၀၂၅ ခုနှစ်၊ တရားမပြင်ဆင်မှု အမှတ်- ၆၃၄

ဒေါ်ခိုင်ခိုင်ကျော် နှင့် ၁။ မြန်မာ့ရှေ့ဆောင်ဘဏ်လီမိတက် (ၦင်း၏ကိုယ်စားတာဝန်လွှဲအပ်ခံရသူ ဦးထင်အောင်ဝင်း)
၂။ ဦးစိုးမြတ်သူ(၁)ဦးမြတ်သူ
၃။ ဒေါ်ခိုင်သီတာအောင်

**လျှောက်ထားသူ** **လျှောက်ထားခံရသူများ**

**ရန်ကုန်တိုင်းဒေသကြီးတရားလွှတ်တော်၏ တရားမပြင်ဆင်မှုအမှတ်-၉၃၉/၂၀၂၄ ၏ ၂၀၂၅ ခုနှစ်၊ ဧပြီလ ၄ ရက်စွဲပါ** ဒီကရီကို ပြင်ဆင်မှု လျှောက်လွှာနှင့် ပတ်သက်၍ စမ်းချောင်းမြို့နယ်၊ ရှင်စောပုရပ်ကွက်၊ ရှင်စောပုလမ်း၊ အမှတ်(၁၄)နေ **လျှောက်ထားခံရသူ အမှတ်(၂) ဦးစိုးမြတ်သူ (၁)ဦးမြတ်သူ (၃)ဒေါ်ခိုင်သီတာအောင် (အတူနေလင်မယား)** (ယခုလိပ်စာမသိသူများ) သိစေရမည်။

ဤအမှုတွင် ရန်ကုန်တိုင်းဒေသကြီးတရားလွှတ်တော်၏ ဒီကရီမှ ပြင်ဆင်မှုလျှောက်လွှာ တစ်စောင်ကို **တရားလွှတ်တော်ရှေ့နေ ဦးမောင်မောင်သန်း**က တင်သွင်း၍ ဤရုံးခွဲ မှတ်ပုံတင်ခဲ့ပြီးကြောင်းနှင့် ထိုပြင်ဆင်မှုလျှောက်လွှာကို **၂၀၂၅ ခုနှစ်၊ စက်တင်ဘာလ ၁၂ ရက်နေ့ (တော်သလင်းလပြည့်ကျော် ၆ ရက်) နံနက် (၁၀)နာရီ**အချိန်တွင် ဆိုင်ဆိုရန် ဤရုံးတော်က ချိန်းဆိုလိုက်သည်။

သင်တို့ကိုယ်တိုင်ဖြစ်စေ၊ သင်တို့ရှေ့နေဖြစ်စေ၊ ဤပြင်ဆင်မှုတွင် သင်တို့အတွက် ဆောင်ရွက်ရန် ဥပဒေအရ ခွင့်ပြုထားသူကိုယ်စားလှယ်ဖြစ်စေ မလာရောက်ခဲ့လျှင် ၎င်းပြင်ဆင်မှုကို သင်တို့မရှိသည့်အခါတွင် တစ်ဖက်သတ် စီရင်ဆုံးဖြတ်လိမ့်မည်။

၂၀၂၅ ခုနှစ်၊ သြဂုတ်လ ၂၀ ရက်နေ့ ဤရုံးတော်တံဆိပ်ရိုက်နှိပ်၍ ကျွန်ုပ်လက်မှတ်ရေးထိုး ထုတ်ပေးလိုက်သည်။

(တင်မေလတ်)
**လက်ထောက်ညွှန်ကြားရေးမှူး**
**တရားမတရားစီရင်ရေးဌာန**
**ပြည်ထောင်စုတရားစီရင်ရေးကြီးကြပ်မှုရုံး**

## ပြင်ဆင်မှုလျှောက်လွှာကို ကြားနာစစ်ဆေးရန် ချိန်းဆိုသည့်နေ့ရက်ကို လျှောက်ထားခံရသူထံသို့ အကြောင်းကြားစာ

( တရားမကျင့်ထုံးဥပဒေပုဒ်မ ၁၁၅ )
ပြည်ထောင်စုတရားလွှတ်တော်ချုပ်
၂၀၂၅ ခုနှစ်၊ တရားမပြင်ဆင်မှု အမှတ်- ၆၃၂

ဒေါ်ခင်အေး နှင့် ၁။ မြန်မာ့ရှေ့ဆောင်ဘဏ်လီမိတက် (ၦင်း၏ကိုယ်စားတာဝန်လွှဲအပ်ခံရသူ ဦးထင်အောင်ဝင်း)
၂။ ဦးစိုးမြတ်သူ(၁)ဦးမြတ်သူ
၃။ ဒေါ်ခိုင်သီတာအောင်

**လျှောက်ထားသူများ** **လျှောက်ထားခံရသူများ**

**ရန်ကုန်တိုင်းဒေသကြီးတရားလွှတ်တော်၏ တရားမပြင်ဆင်မှုအမှတ်-၉၃၇/၂၀၂၄ ၏ ၂၀၂၅ ခုနှစ်၊ ဧပြီလ ၄ ရက်စွဲပါ** ဒီကရီကို ပြင်ဆင်မှု လျှောက်လွှာနှင့် ပတ်သက်၍ စမ်းချောင်းမြို့နယ်၊ ရှင်စောပုရပ်ကွက်၊ ရှင်စောပုလမ်း၊ အမှတ်(၁၄)နေ **လျှောက်ထားခံရသူ အမှတ်(၂) ဦးစိုးမြတ်သူ (၁)ဦးမြတ်သူ (၃)ဒေါ်ခိုင်သီတာအောင် (အတူနေလင်မယား)** (ယခုလိပ်စာမသိသူများ) သိစေရမည်။

ဤအမှုတွင် ရန်ကုန်တိုင်းဒေသကြီးတရားလွှတ်တော်၏ ဒီကရီမှ ပြင်ဆင်မှုလျှောက်လွှာတစ်စောင်ကို **တရားလွှတ်တော်ရှေ့နေ ဦးမောင်မောင်သန်း**က တင်သွင်း၍ ဤရုံးခွဲ မှတ်ပုံတင်ခဲ့ပြီးကြောင်းနှင့် ထိုပြင်ဆင်မှုလျှောက်လွှာကို **၂၀၂၅ ခုနှစ်၊ စက်တင်ဘာလ ၁၂ ရက်နေ့ (တော်သလင်းလပြည့်ကျော် ၆ ရက်) နံနက် (၁၀)နာရီ**အချိန်တွင် ဆိုင်ဆိုရန် ဤရုံးတော်က ချိန်းဆိုလိုက်သည်။

သင်တို့ကိုယ်တိုင်ဖြစ်စေ၊ သင်တို့ရှေ့နေဖြစ်စေ၊ ဤပြင်ဆင်မှုတွင် သင်တို့အတွက် ဆောင်ရွက်ရန် ဥပဒေအရ ခွင့်ပြုထားသူကိုယ်စားလှယ်ဖြစ်စေ မလာရောက်ခဲ့လျှင် ၎င်းပြင်ဆင်မှုကို သင်တို့မရှိသည့်အခါတွင် တစ်ဖက်သတ် စီရင်ဆုံးဖြတ်လိမ့်မည်။

၂၀၂၅ ခုနှစ်၊ သြဂုတ်လ ၂၀ ရက်နေ့ ဤရုံးတော်တံဆိပ်ရိုက်နှိပ်၍ ကျွန်ုပ်လက်မှတ်ရေးထိုး ထုတ်ပေးလိုက်သည်။

(တင်မေလတ်)
**လက်ထောက်ညွှန်ကြားရေးမှူး**
**တရားမတရားစီရင်ရေးဌာန**
**ပြည်ထောင်စုတရားစီရင်ရေးကြီးကြပ်မှုရုံး**

## ပြင်ဆင်မှုလျှောက်လွှာကို ကြားနာစစ်ဆေးရန် ချိန်းဆိုသည့်နေ့ရက်ကို လျှောက်ထားခံရသူထံသို့ အကြောင်းကြားစာ

(တရားမကျင့်ထုံးဥပဒေပုဒ်မ ၁၁၅ )
ပြည်ထောင်စုတရားလွှတ်တော်ချုပ်
၂၀၂၅ ခုနှစ်၊ တရားမပြင်ဆင်မှု အမှတ် - ၆၃၅

ဦးမြင့်လွင် နှင့် ၁။ မြန်မာ့ရှေ့ဆောင်ဘဏ်လီမိတက် (ၦင်း၏ကိုယ်စားတာဝန်လွှဲအပ်ခံရသူ ဦးထင်အောင်ဝင်း)
၂။ ဦးစိုးမြတ်သူ(၁)ဦးမြတ်သူ
၃။ ဒေါ်ခိုင်သီတာအောင်

**လျှောက်ထားသူ** **လျှောက်ထားခံရသူများ**

**ရန်ကုန်တိုင်းဒေသကြီး တရားလွှတ်တော်၏ တရားမပြင်ဆင်မှုအမှတ် ၉၄၀/၂၀၂၄ ၏ ၂၀၂၅ ခုနှစ်၊ ဧပြီလ ၄ ရက်စွဲပါ** ဒီကရီကို ပြင်ဆင်မှု လျှောက်လွှာနှင့် ပတ်သက်၍ စမ်းချောင်းမြို့နယ်၊ ရှင်စောပုရပ်ကွက်၊ ရှင်စောပုလမ်း၊ အမှတ်(၁၄)နေ **လျှောက်ထားခံရသူ အမှတ်(၂) ဦးစိုးမြတ်သူ (၁)ဦးမြတ်သူ (၃)ဒေါ်ခိုင်သီတာအောင် (အတူနေလင်မယား)** (ယခုလိပ်စာမသိသူများ) သိစေရမည်။

ဤအမှုတွင် ရန်ကုန်တိုင်းဒေသကြီးတရားလွှတ်တော်၏ ဒီကရီမှ ပြင်ဆင်မှုလျှောက်လွှာတစ်စောင်ကို **တရားလွှတ်တော်ရှေ့နေ ဦးမောင်မောင်သန်း**က တင်သွင်း၍ ဤရုံးခွဲ မှတ်ပုံတင်ခဲ့ပြီးကြောင်းနှင့် ထိုပြင်ဆင်မှုလျှောက်လွှာကို **၂၀၂၅ ခုနှစ်၊ စက်တင်ဘာလ ၁၂ ရက်နေ့ (တော်သလင်းလပြည့်ကျော် ၆ ရက်) နံနက် (၁၀)နာရီ**အချိန်တွင် ဆိုင်ဆိုရန် ဤရုံးတော်က ချိန်းဆိုလိုက်သည်။

သင်တို့ကိုယ်တိုင်ဖြစ်စေ၊ သင်တို့ရှေ့နေဖြစ်စေ၊ ဤပြင်ဆင်မှုတွင် သင်တို့အတွက် ဆောင်ရွက်ရန် ဥပဒေအရ ခွင့်ပြုထားသူကိုယ်စားလှယ်ဖြစ်စေ မလာရောက်ခဲ့လျှင် ၎င်းပြင်ဆင်မှုကို သင်တို့မရှိသည့်အခါတွင် တစ်ဖက်သတ် စီရင်ဆုံးဖြတ်လိမ့်မည်။

၂၀၂၅ ခုနှစ်၊ သြဂုတ်လ ၂၀ ရက်နေ့ ဤရုံးတော်တံဆိပ်ရိုက်နှိပ်၍ ကျွန်ုပ်လက်မှတ်ရေးထိုး ထုတ်ပေးလိုက်သည်။

(တင်မေလတ်)
**လက်ထောက်ညွှန်ကြားရေးမှူး**
**တရားမတရားစီရင်ရေးဌာန**
**ပြည်ထောင်စုတရားစီရင်ရေးကြီးကြပ်မှုရုံး**

## ပြင်ဆင်မှုလျှောက်လွှာကို ကြားနာစစ်ဆေးရန် ချိန်းဆိုသည့်နေ့ရက်ကို လျှောက်ထားခံရသူထံသို့ အကြောင်းကြားစာ

( တရားမကျင့်ထုံးဥပဒေပုဒ်မ ၁၁၅ )
ပြည်ထောင်စုတရားလွှတ်တော်ချုပ်
၂၀၂၅ ခုနှစ်၊ တရားမပြင်ဆင်မှု အမှတ် - ၆၃၆

ဒေါ်မေအေး နှင့် ၁။ မြန်မာ့ရှေ့ဆောင်ဘဏ်လီမိတက် (ၦင်း၏ကိုယ်စားတာဝန်လွှဲအပ်ခံရသူ ဦးထင်အောင်ဝင်း)
၂။ ဦးစိုးမြတ်သူ(၁)ဦးမြတ်သူ
၃။ ဒေါ်ခိုင်သီတာအောင်

**လျှောက်ထားသူ** **လျှောက်ထားခံရသူများ**

**ရန်ကုန်တိုင်းဒေသကြီးတရားလွှတ်တော်၏ တရားမပြင်ဆင်မှုအမှတ် ၉၃၈/၂၀၂၄ ၏ ၂၀၂၅ ခုနှစ်၊ ဧပြီလ ၄ ရက်စွဲပါ** ဒီကရီကို ပြင်ဆင်မှု လျှောက်လွှာနှင့် ပတ်သက်၍ စမ်းချောင်းမြို့နယ်၊ ရှင်စောပုရပ်ကွက်၊ ရှင်စောပုလမ်း၊ အမှတ်(၁၄)နေ **လျှောက်ထားခံရသူ အမှတ်(၂) ဦးစိုးမြတ်သူ (၁)ဦးမြတ်သူ (၃)ဒေါ်ခိုင်သီတာအောင် (အတူနေလင်မယား)** (ယခုလိပ်စာမသိသူများ) သိစေရမည်။

ဤအမှုတွင် ရန်ကုန်တိုင်းဒေသကြီး တရားလွှတ်တော်၏ ဒီကရီမှ ပြင်ဆင်မှုလျှောက်လွှာတစ်စောင်ကို **တရားလွှတ်တော်ရှေ့နေ ဦးမောင်မောင်သန်း**က တင်သွင်း၍ ဤရုံးခွဲ မှတ်ပုံတင်ခဲ့ပြီးကြောင်းနှင့် ထိုပြင်ဆင်မှုလျှောက်လွှာကို **၂၀၂၅ ခုနှစ်၊ စက်တင်ဘာလ ၁၂ ရက်နေ့ (တော်သလင်း လပြည့်ကျော် ၆ ရက်) နံနက် (၁၀)နာရီ**အချိန်တွင် ဆိုင်ဆိုရန် ဤရုံးတော်က ချိန်းဆိုလိုက်သည်။

သင်တို့ကိုယ်တိုင်ဖြစ်စေ၊ သင်တို့ရှေ့နေဖြစ်စေ၊ ဤပြင်ဆင်မှုတွင် သင်တို့အတွက် ဆောင်ရွက်ရန် ဥပဒေအရ ခွင့်ပြုထားသူကိုယ်စားလှယ်ဖြစ်စေ မလာရောက်ခဲ့လျှင် ၎င်းပြင်ဆင်မှုကို သင်တို့မရှိသည့်အခါတွင် တစ်ဖက်သတ် စီရင်ဆုံးဖြတ်လိမ့်မည်။

၂၀၂၅ ခုနှစ်၊ သြဂုတ်လ ၂၀ ရက်နေ့ ဤရုံးတော်တံဆိပ်ရိုက်နှိပ်၍ ကျွန်ုပ်လက်မှတ်ရေးထိုး ထုတ်ပေးလိုက်သည်။

(တင်မေလတ်)
**လက်ထောက်ညွှန်ကြားရေးမှူး**
**တရားမတရားစီရင်ရေးဌာန**
**ပြည်ထောင်စုတရားစီရင်ရေးကြီးကြပ်မှုရုံး**

## ပြင်ဆင်မှုလျှောက်လွှာကို ကြားနာစစ်ဆေးရန် ချိန်းဆိုသည့်နေ့ရက်ကို လျှောက်ထားခံရသူထံသို့ အကြောင်းကြားစာ

( တရားမကျင့်ထုံးဥပဒေပုဒ်မ ၁၁၅ )
ပြည်ထောင်စုတရားလွှတ်တော်ချုပ်
၂၀၂၅ ခုနှစ်၊ တရားမပြင်ဆင်မှု အမှတ် - ၆၃၆

၁။ ဒေါ်ခင်သန်းနွယ် နှင့် ၁။ မြန်မာ့ရှေ့ဆောင်ဘဏ်လီမိတက် (ၦင်း၏ကိုယ်စားတာဝန်လွှဲအပ်ခံရသူ ဦးထင်အောင်ဝင်း)
၂။ ဒေါ်ညိုလှဲလှဲဝင်း (ၦင်းတို့၏အခွင့်ရ ကိုယ်စားလှယ်ဦးညိုဝင်း)
၂။ ဦးစိုးမြတ်သူ(၁)ဦးမြတ်သူ
၃။ ဒေါ်ခိုင်သီတာအောင်

**လျှောက်ထားသူများ** **လျှောက်ထားခံရသူများ**

**ရန်ကုန်တိုင်းဒေသကြီးတရားလွှတ်တော်၏ တရားမပြင်ဆင်မှုအမှတ် ၉၄၁/၂၀၂၄ ၏ ၂၀၂၅ ခုနှစ်၊ ဧပြီလ ၄ ရက်စွဲပါ** ဒီကရီကို ပြင်ဆင်မှု လျှောက်လွှာနှင့် ပတ်သက်၍ စမ်းချောင်းမြို့နယ်၊ ရှင်စောပုရပ်ကွက်၊ ရှင်စောပုလမ်း၊ အမှတ်(၁၄)နေ **လျှောက်ထားခံရသူ အမှတ်(၂) ဦးစိုးမြတ်သူ (၁)ဦးမြတ်သူ (၃)ဒေါ်ခိုင်သီတာအောင် (အတူနေလင်မယား)** (ယခုလိပ်စာမသိသူများ) သိစေရမည်။

ဤအမှုတွင် ရန်ကုန်တိုင်းဒေသကြီး တရားလွှတ်တော်၏ ဒီကရီမှ ပြင်ဆင်မှုလျှောက်လွှာတစ်စောင်ကို **တရားလွှတ်တော်ရှေ့နေ ဦးမောင်မောင်သန်း**က တင်သွင်း၍ ဤရုံးခွဲ မှတ်ပုံတင်ခဲ့ပြီးကြောင်းနှင့် ထိုပြင်ဆင်မှုလျှောက်လွှာကို **၂၀၂၅ ခုနှစ်၊ စက်တင်ဘာလ ၁၂ ရက်နေ့ (တော်သလင်း လပြည့်ကျော် ၆ ရက်) နံနက် (၁၀)နာရီ**အချိန်တွင် ဆိုင်ဆိုရန် ဤရုံးတော်က ချိန်းဆိုလိုက်သည်။

သင်တို့ကိုယ်တိုင်ဖြစ်စေ၊ သင်တို့ရှေ့နေဖြစ်စေ၊ ဤပြင်ဆင်မှုတွင် သင်တို့အတွက် ဆောင်ရွက်ရန် ဥပဒေအရ ခွင့်ပြုထားသူကိုယ်စားလှယ်ဖြစ်စေ မလာရောက်ခဲ့လျှင် ၎င်းပြင်ဆင်မှုကို သင်တို့မရှိသည့်အခါတွင် တစ်ဖက်သတ် စီရင်ဆုံးဖြတ်လိမ့်မည်။

၂၀၂၅ ခုနှစ်၊ သြဂုတ်လ ၂၀ ရက်နေ့ ဤရုံးတော်တံဆိပ်ရိုက်နှိပ်၍ ကျွန်ုပ်လက်မှတ်ရေးထိုး ထုတ်ပေးလိုက်သည်။

(တင်မေလတ်)
**လက်ထောက်ညွှန်ကြားရေးမှူး**
**တရားမတရားစီရင်ရေးဌာန**
**ပြည်ထောင်စုတရားစီရင်ရေးကြီးကြပ်မှုရုံး**

## ပြင်ဆင်မှုလျှောက်လွှာကို ကြားနာစစ်ဆေးရန် ချိန်းဆိုသည့်နေ့ရက်ကို လျှောက်ထားခံရသူထံသို့ အကြောင်းကြားစာ

( တရားမကျင့်ထုံးဥပဒေပုဒ်မ ၁၁၅ )
ပြည်ထောင်စုတရားလွှတ်တော်ချုပ်
၂၀၂၅ ခုနှစ်၊ တရားမပြင်ဆင်မှုအမှတ်- ၆၃၇

ဒေါ်သန်းသန်းနု နှင့် ၁။ မြန်မာ့ရှေ့ဆောင်ဘဏ်လီမိတက် (ၦင်း၏ကိုယ်စားတာဝန်လွှဲအပ်ခံရသူ ဦးထင်အောင်ဝင်း)
၂။ ဦးစိုးမြတ်သူ(၁)ဦးမြတ်သူ
၃။ ဒေါ်ခိုင်သီတာအောင်

**လျှောက်ထားသူ** **လျှောက်ထားခံရသူများ**

**ရန်ကုန်တိုင်းဒေသကြီးတရားလွှတ်တော်၏ တရားမပြင်ဆင်မှုအမှတ် ၉၄၄/၂၀၂၄ ၏ ၂၀၂၅ ခုနှစ်၊ ဧပြီလ ၄ ရက်စွဲပါ** ဒီကရီကို ပြင်ဆင်မှု လျှောက်လွှာနှင့် ပတ်သက်၍ စမ်းချောင်းမြို့နယ်၊ ရှင်စောပုရပ်ကွက်၊ ရှင်စောပုလမ်း၊ အမှတ်(၁၄)နေ **လျှောက်ထားခံရသူ အမှတ်(၂) ဦးစိုးမြတ်သူ (၁)ဦးမြတ်သူ (၃)ဒေါ်ခိုင်သီတာအောင် (အတူနေလင်မယား)** (ယခုလိပ်စာမသိသူများ) သိစေရမည်။

ဤအမှုတွင် ရန်ကုန်တိုင်းဒေသကြီး တရားလွှတ်တော်၏ ဒီကရီမှ ပြင်ဆင်မှုလျှောက်လွှာတစ်စောင်ကို **တရားလွှတ်တော်ရှေ့နေ ဦးမောင်မောင်သန်း**က တင်သွင်း၍ ဤရုံးခွဲ မှတ်ပုံတင်ခဲ့ပြီးကြောင်းနှင့် ထိုပြင်ဆင်မှုလျှောက်လွှာကို **၂၀၂၅ ခုနှစ်၊ စက်တင်ဘာလ ၁၂ ရက် (တော်သလင်းလပြည့်ကျော် ၆ ရက်) နေ့ နံနက် (၁၀)နာရီ**အချိန်တွင် ဆိုင်ဆိုရန် ဤရုံးတော်က ချိန်းဆိုလိုက်သည်။

သင်တို့ကိုယ်တိုင်ဖြစ်စေ၊ သင်တို့ရှေ့နေဖြစ်စေ၊ ဤပြင်ဆင်မှုတွင် သင်တို့အတွက် ဆောင်ရွက်ရန် ဥပဒေအရ ခွင့်ပြုထားသူကိုယ်စားလှယ်ဖြစ်စေ မလာရောက်ခဲ့လျှင် ၎င်းပြင်ဆင်မှုကို သင်တို့မရှိသည့်အခါတွင် တစ်ဖက်သတ် စီရင်ဆုံးဖြတ်လိမ့်မည်။

၂၀၂၅ ခုနှစ်၊ သြဂုတ်လ ၂၀ ရက်နေ့ ဤရုံးတော်တံဆိပ်ရိုက်နှိပ်၍ ကျွန်ုပ်လက်မှတ်ရေးထိုး ထုတ်ပေးလိုက်သည်။

(တင်မေလတ်)
**လက်ထောက်ညွှန်ကြားရေးမှူး**
**တရားမတရားစီရင်ရေးဌာန**
**ပြည်ထောင်စုတရားစီရင်ရေးကြီးကြပ်မှုရုံး**

## ကန့်ကွက်နိုင်ပါသည်။

ရန်ကုန်မြို့၊ ဗဟန်းမြို့နယ်၊ ရွှေတောင်ကြား(၂)ရပ်ကွက်၊ သံလွင်လမ်း၊ အမှတ်-၃၀ဘီ၊ ပဥ္စမထပ်၊ အခန်းအမှတ်-၅၁၁၊ ဧရိယာ(၂၀၀၀)စတုရန်းပေအကျယ်အဝန်းရှိ ရေ မီးအစုံ ကွန်ဒိုတိုက်ခန်းနှင့် အကျိုးခံစားခွင့် အရပ်ရပ်တို့ကို တရားဝင်လက်ရှိပိုင်ဆိုင်သူ ဒေါ်တန်အန်ဘီး(၁၂/စခန(မြို)၀၀၀၀၃၉)ထံမှ ကျွန်ုပ်၏ မိတ်ဆွေက အပြီးအပိုင်ဝယ်ယူရန် ရောင်းဘိုးငွေများအနက်မှ တစ်စိတ်တစ်ဒေသကို ပေးချေပြီးဖြစ်ပါသဖြင့် အဆိုပါကွန်ဒိုတိုက်ခန်းအပေါ် ပိုင်ရေးဆိုင်ခွင့်ရှိသူမည်သူမဆို အရောင်းအဝယ်ကိုကန့်ကွက်လိုပါက ယနေ့မှစ၍ (၇)ရက်အတွင်း ခိုင်လုံသောအထောက်အထား မူရင်းစာရွက်စာတမ်းများနှင့်တကွ ကျွန်ုပ်ထံ လူကိုယ်တိုင်လာရောက်ကန့်ကွက်နိုင်ပါကြောင်းနှင့် သတ်မှတ်ရက်ကုန်ဆုံးသည့်တိုင် ကန့်ကွက်သူမရှိပါက အရောင်းအဝယ်ကို ဥပဒေနှင့်အညီ ပြီးဆုံးသည်အထိ ဆက်လက်ဆောင်ရွက်သွားမည်ဖြစ်ကြောင်း အများသိစေရန် ကြေညာအပ်ပါသည်။

ညွှန်ကြားချက်အရ
**သင်းကြူစိုး LL.B., LL.M.**
**တရားလွှတ်တော်ရှေ့နေ (စဉ်-၆၅၅၆)**
ရုံး-အမှတ်-၅၅၊ အခန်း-၅၊ ဒုတိယထပ်၊ မဟာဗန္ဓုလပန်းခြံလမ်း၊ ကျောက်တံတားမြို့နယ်၊ ရန်ကုန်မြို့။
ဖုန်း- ၀၁-၈၃၇၈၃၉၉၊ ၀၉-၅၀၁-၆၃၅၂။ ၀၉-၅၅၀-၆၅၅၆။

## ကန့်ကွက်နိုင်ကြောင်းအများသိစေရန်ကြေညာခြင်း

ရန်ကုန်တိုင်းဒေသကြီး၊ လှိုင်မြို့နယ်၊ (၁)ရပ်ကွက်၊ ဓေယျသစ္စာလမ်း၊ အမှတ်(၃/က)နှင့်(၄/ခ) မြေပေါ်၌ (၂)ခန်းတွဲဆောက်လုပ်ထားသော (၃)ထပ်တိုက်၏ တိုက်အားမျက်နှာမူလျှင် ညာ-ဘက်ခြမ်း၊ ပထမထပ်(ထပ်ခိုး)၊ အကျယ်အဝန်း (၁၁ပေခွဲx ၄၀ပေ)ရှိ တိုက်ခန်းနှင့် မူလမြေပိုင်ရှင် ဦးကျော်မင်းဦး၏ မြေပိုင်ဆိုင်မှု အကျိုးခံစားခွင့်အရပ်ရပ်တို့အား အရပ်ကတိစာချုပ်အဆက်စပ်ဖြင့် ဝယ်ယူပိုင်ဆိုင် လက်ဝယ်ထားရှိပြီး ရောင်းချပိုင်ခွင့်ရှိကြောင်း ဝန်ခံကတိပြုသူ ဦးမင်းနောင်[၈/နမန(နိုင်)၁၄၅၀၂]နှင့် ဒေါ်မူယာသင်း[၈/နမန(နိုင်)၂၃၄၇၈၀] တို့နှစ်ဦးထံမှ ကျွန်ပ်၏မိတ်ဆွေဖြစ်သူ ဒေါ်ခင်လေးခိုင်[၅/ကလထ(နိုင်)၀၁၅၉၉၉] သည် ဝယ်ယူရန်အတွက် (၂၆-၈-၂၀၂၅)ရက်နေ့တွင် အရောင်းတန်ဖိုးငွေတစ်စိတ်တစ်ဒေသ ပေးချေထားပြီးဖြစ်၍ ကန့်ကွက်လိုပါက ဤကြော်ငြာပါသည့်နေ့မှစ၍ (၁၄)ရက်အတွင်း ခိုင်လုံသောစာရွက်စာတမ်း အထောက်အထားမူရင်းများနှင့် တကွ ကျွန်ပ်ထံသို့ လူကိုယ်တိုင်လာရောက်ကန့်ကွက်နိုင်ပါသည်။ သတ်မှတ်ရက်အတွင်း ကန့်ကွက်မည့်သူများမရှိပါက အရောင်းအဝယ်အား ဆက်လက်ဆောင်ရွက်သွားမည်ဖြစ်ကြောင်း အများသိစေရန် ကြေညာအပ်ပါသည်။

**ဒေါ်ခင်လေးခိုင်[၅/ကလထ(နိုင်)၀၁၅၉၉၉]၏ လွှဲအပ်ညွှန်ကြားချက်အရ-**
**ဦးမောင်အောင် (LL.M)** **ဒေါ်အိဖြူစင်ခိုင် (LL.B)**
**တရားလွှတ်တော်ရှေ့နေ** **တရားလွှတ်တော်ရှေ့နေ**
**(စဉ်- ၁၇၈၆၈)** **(စဉ်- ၁၇၉၃၆)**
**အမှတ်- ၃၃၅၅ မာန်ပြေ (ဇ)လမ်း(အရှေ့)၊ ၃/မာန်ပြေရပ်ကွက်၊**
**သာကေတမြို့နယ်၊ ရန်ကုန်တိုင်းဒေသကြီး။**
**ဖုန်း-၀၉-၄၅၃၃၀၇၁၅၅၊ ၀၉-၄၅၄စ၃၉၂၁**

## ကန့်ကွက်နိုင်ကြောင်းကြော်ငြာ

ကမာရွတ်မြို့နယ်၊ မြေတိုင်းရပ်ကွက်အမှတ်- ၃၇-၆၊ မြေကွက်အမှတ်-၇၂ D/၁ + ၇၂. F + ၇၃၊ ဧရိယာ (၁.၀၁၃)ဧက၊ မြေကွက်တည်နေရာအမှတ် (၄၂၇/၄၄၃)၊ ပြည်လမ်း၊ (ဇ)ရပ်ကွက်၊ ကမာရွတ်မြို့နယ်၊ မြေအမျိုးအစား မြေပိုင်မြေ၊ အမည်ပေါက် ဒေါ်ခင်မာမာ(ခ)ဒေါ်အမာ [၁၂/ကမရ(နိုင်)၀၄၁၅၉၈၄]ဟု မှတ်သားထားသည့်မြေအား အမည်ပေါက်ဖြစ်သူ မိခင်)ဒေါ်ခင်မာမာ(ခ)ဒေါ်အမာသည် (၁၁-၉-၂၀၁၂)ရက်နေ့တွင်လည်းကောင်း၊ (ဖခင်) ဦးခင်မောင်မြင့်သည် (၂၀-၉-၂၀၀၁)ရက်နေ့တွင်လည်းကောင်း အသီးသီးကွယ်လွန်ခဲ့ကြပြီး သား/သမီးများဖြစ်ကြသော ဦးမင်းသန်းမြင့် [၁၂/ကမရ(နိုင်)၀၃၄၁၇]၊ ဒေါ်စန္ဒာမြင့်[၁၂/ကမရ(နိုင်)၀၃၄၁၂]၊ ဦးဝင်းသိန်းမြင့်[၁၂/ဗတထ(နိုင်)၀၃၉၇၃၆]၊ ဒေါ်သူဇာမြင့် [၁၂/ဗတထ(နိုင်)၀၀၁၃၇၈]တို့မှ မိဘများပိုင်ဆိုင်သည့် ရွှေပြောင်းနိုင်သောပစ္စည်း၊ မရွှေပြောင်းနိုင်သောပစ္စည်းအစုစုကို အမွေဆက်ခံခွင့်ရှိသူများဖြစ်ပြီး တရားဝင်အမွေဆက်ခံပိုင်ဆိုင်ကြောင်း၊ ၎င်းတို့မည်သို့ရှိ အခြားမွေးစားထားသော ကိတ္တိအသား/သမီး တစ်ဦးတစ်ယောက်မျှမရှိပါကြောင်းနှင့် အခြားမည်သူတစ်ဦးတစ်ယောက်မျှ အမွေဆက်ခံပိုင်ဆိုင်ခြင်းမရှိသည်မှာ မှန်ကန်ပါကြောင်းကို လသာမြို့နယ် တရားရုံး၏ ၂၁-၇-၂၀၂၅ ရက်စွဲပါ ကျမ်းကျိန်လွှာမှတ်ပုံတင်အမှတ်- ၇/၁၁၅၇/၂၀၂၅)၊ ရန်ကုန်တိုင်းဒေသကြီးတရားလွှတ်တော်၌ အမွေပုံစီမံခန့်ခွဲပေးစေလိုမှုဖြင့် တရားစွဲဆိုထားသည့်အတွက် တစ်စုံတစ်ဦး၊အား မြေစီမံမှုကိစ္စရပ်များ လျှောက်ထားလာခြင်းအား ခွင့်မပြုပေးရန် ကန့်ကွက်စာတင်သွင်းခဲ့ခြင်းအား ရုပ်သိမ်းကြောင်း ၄-၇-၂၀၂၅ ရက်စွဲပါ တင်ပြစာ၊ ထောက်ခံကျမ်းကျိန်လွှာ (၂)စောင်၊ သေဆုံးမှုလက်မှတ်၊ အိမ်ထောင်စုလူဦးရေစ

**ရန်ကုန်တိုင်းဒေသကြီး၊ ဒဂုံမြို့သစ်( ဆိပ်ကမ်း)မြို့နယ်၊ မြေတိုင်းရပ်ကွက်အမှတ်( ၈၄ )၊ မြေကွက်အမှတ်( ၁၇၉ )ဟု ခေါ်တွင်သော မြေအကျယ်အဝန်း (အလျား ၄၀၆ x အနံ ၆၀ ပေ) ရှိ မြေကွက်အရောင်းအဝယ်နှင့် စပ်လျဉ်း၍ ကန့်ကွက်နိုင်ကြောင်း အများသိစေရန်ကြေညာခြင်း**

အထက်ဖော်ပြပါ ခေါ်ဝင်နိနီ(AE-၂၂၄၈၃၉)အမည်ဖြင့် မှတ်သားတည်ရှိသည့် ပါမစ်မြေကွက်နှင့် ယင်းမြေကွက်ပေါ်ရှိ အကျိုးခံစားခွင့် အရပ်ရပ်တို့ကို အရပ်စာချုပ်အဆက်ဆက်ဖြင့် ဝယ်ယူ၍ တရားဝင်လက်ရှိထားကာ ရောင်းချပိုင်ခွင့်ရှိကြောင်း ဝန်ခံကတိပြုသူ ဦးသိန်းဇော်လင်း [၁၂/ရကန(နိုင်)၀၁၅၂၄၉] ထံမှ ကျွန်ုပ်တို့၏မိတ်ဆွေဖြစ်သူ ခေါ်ဝင်းလဲ့လဲ့ရီ[၁၂/မဂဒ(နိုင်)၁၂၉၂၆၃]သည် အပြီးအပိုင် လက်ရောက်လွဲပြောင်း ဝယ်ယူရန်အတွက် ရောင်းဖိုးငွေ၏ တစ်စိတ်တစ်ဒေသကို (၂၅-၈-၂၀၂၅ ) ရက်နေ့တွင် ပေးချေထားပြီးဖြစ်ပါသည်။ အဆိုပါ အရောင်းအဝယ်နှင့် စပ်လျဉ်း၍ ကန့်ကွက်လိုသူများရှိပါက ဤကြော်ငြာပါသည့် နေ့မှစ၍ (၁၀)ရက်အတွင်း တိကျခိုင်မာသော စာရွက်စာတမ်းမူရင်းများနှင့် တကွ ကျွန်ုပ်တို့ထံသို့ လူကိုယ်တိုင်လာရောက် ကန့်ကွက်နိုင်ပါသည်။ သတ်မှတ်ရက်အတွင်း ကန့်ကွက်မှုတစ်စုံတစ်ရာမရှိပါက အရောင်းအဝယ်အား ဥပဒေနှင့်အညီ ဆက်လက်ဆောင်ရွက်သွားမည်ဖြစ်ကြောင်း အများသိစေရန် ကြေညာအပ်ပါသည်။

**လွှဲအပ်ညွှန်ကြားချက်အရ-**
**ဦးအောင်မျိုးချစ် ( LLB ) ခေါ်သက်ဝေအောင် ( LL.B )**
**တရားလွတ်တော်ရှေ့နေ(စဉ်-၁၆၂၇၄) အထက်တန်းရှေ့နေ (စဉ်- ၅၀၀၁၆)**
**တိုက်( B-8 )၊ အခန်း (၂၀၄)၊ ဗိုလ်မင်းရောင်အိမ်ရာ၊ (၄၂)ရပ်ကွက်၊**
**ဒဂုံမြို့သစ်(မြောက်ပိုင်း)မြို့နယ်၊ ရန်ကုန်မြို့။**
**Ph: 09-778849700, 09-773562082**

## အများသိစေရန်ကြေညာခြင်း

ရန်ကုန်တိုင်းဒေသကြီး၊ မြောက်ဥက္ကလာပမြို့နယ်၊ ရွှေပေါက်ကံမြို့သစ်၊ (၁၅)ရပ်ကွက်၊ မေတ္တာလမ်း၊ တိုက်အမှတ်(၄)၊ အခန်းအမှတ်-၂၀၄ နေ ကျွန်ုပ်၏မိတ်ဆွေများဖြစ်ကြသော ဦးဇော်ထွန်းအောင် [၁၂/ဗဟန(နိုင်)၀၈၄၈၆] နှင့် ခေါ်အေးသန်းဦး [၁၂/မဂဒ (နိုင်) ၁၃၂၃၀၆]တို့သည် (၁၉-၅-၂၀၂၄)နေ့မှစ၍ အကြင်လင်မယားအဖြစ် အတူပေါင်းသင်းနေထိုင်ခဲ့ရာ (၁၇-၈-၂၀၂၅)ရက်နေ့တွင် စိတ်သဘောထားချင်း တိုက်ဆိုင်မှုမရှိ၍ အကြင်လင်မယားအဖြစ်မှ ကွာရှင်းကြောင်း လက်မှတ်ရေးထိုးခဲ့ကြသော်လည်း ယင်းနေ့၏ နောက်ရက်ဖြစ်သည့် (၁၈-၈-၂၀၂၅)ရက်နေ့တွင် တစ်ဦးနှင့်တစ်ဦး ပြေလည်မှုရရှိပြီးဖြစ်၍ အကြင်လင်မယားအဖြစ် အတူပေါင်းသင်းလျက်ရှိပါကြောင်း အများသိစေရန် ကြေညာအပ်ပါသည်။

**လွှဲအပ်ညွှန်ကြားချက်အရ**
**ဦးကိုကိုစိုး (LL.B)**
**အထက်တန်းရှေ့နေ (စဉ် - ၂၈၁၈၅)**
**ဖုန်း-၀၉ - ၇၈၃၆၇၅၂၂၊ ၀၉ - ၄၂၁၀၆၅၁၄၅**

## ဦးစည်သူစိုး [၁၀/ဘလန(နိုင်)၁၂၃၅၆၅]နှင့် အများသိစေရန်ကြေညာချက် PHOENIX EXPRESS (ပြည်ပအမြန်ချောပို့လုပ်ငန်း)၏ လွှဲအပ်ညွှန်ကြားချက်အရ အောက်ပါအတိုင်းကြေညာအပ်ပါသည်-

အထက်ပါအကြောင်းအရာနှင့်ပတ်သက်၍ PHOENIX EXPRESS (ပြည်ပအမြန်ချောပို့လုပ်ငန်း)တွင် တာဝန်ထမ်းဆောင်ခဲ့သော ဦးစည်သူစိုးသည် ကုမ္ပဏီမှ ပိုင်ဆိုင်သော ငွေကြေးများအား မိမိ၏ကိုယ်ကျိုးအတွက် အလွဲသုံးစားပြုလုပ်ခဲ့ပါသဖြင့် (၁၆-၈-၂၀၂၅)ရက်နေ့မှစ၍ အလုပ်တာဝန်မှ ရပ်စဲပြီးဖြစ်ပါကြောင်းနှင့် ၎င်းနှင့်ပတ်သက်၍ ငွေကြေးအရှုပ်အရှင်း၊ လုပ်မှုရေးအရှုပ်အရှင်းများကို ကုမ္ပဏီမှ တာဝန်ယူဖြေရှင်းပေးမည်မဟုတ်ပါကြောင်း အများသိစေရန် ကြေညာအပ်ပါသည်။

**လွှဲအပ်ညွှန်ကြားချက်အရ**
**ခေါ်ခင်ဝါဝါလွင်**
**တရားလွတ်တော်ရှေ့နေ (စဉ်-၁၃၃၈၉)**
**အမှတ်(၄၀)၊ မာလာမြိုင်(၇)လမ်း၊ ၁၆-ရပ်ကွက်၊ လှိုင်မြို့နယ်၊**
**ရန်ကုန်တိုင်းဒေသကြီး၊ ဖုန်း - ၀၉-၄၅၄၄၄၅၈၂**

## အများသိစေရန် ကြေညာခြင်း

ရန်ကုန်တိုင်းဒေသကြီး၊ လှိုင်မြို့နယ်၊ (၁၃)ရပ်ကွက်၊ သီရိမြိုင် (၆)လမ်း၊ အမှတ်(၄)၊ ပထမထပ် (ခြေရင်းခန်း)အား ကျွန်ုပ်၏မိတ်ဆွေက ကန်ထရိုက်တာ ခေါ်အိမွန်ဖြိုး [၁၂/မရက(နိုင်)၁၅၈၆၄၆] ကိုင်ဆောင်သူထံမှ ငွေအပြေအကျေပေးချေ၍ အပြီးအပိုင်ဝယ်ယူထားပြီးဖြစ်ပါသည်။ အထက်လိပ်စာပါတိုက်ခန်းမှာ ကျွန်ုပ်၏မိတ်ဆွေဖြစ်သူ ခေါ်တင်မာဆွေ[၁၂/လမန(နိုင်)၀၃၁၄၉၃] ကိုင်ဆောင်သူတစ်ဦးတည်း ပိုင်ဆိုင်ခြင်းဖြစ်ပါကြောင်း အများသိစေရန် ကြေညာအပ်ပါသည်။

**လွှဲအပ်ညွှန်ကြားချက်အရ**
**ခေါ်စုစုအောင် (LL.B, D.B.L., D.I.L)**
**အထက်တန်းရှေ့နေ**
**(စဉ်-၃၅၅၀၉/၁၆-၁၂-၂၀၁၀)**
**တိုက်(၂၁)၊ ပထမထပ်၊ ဧရာမဂီလာ(၁)လမ်း၊ (၁)ရပ်ကွက်၊**
**လှိုင်မြို့နယ်၊ ရန်ကုန်တိုင်းဒေသကြီး။**
**Ph:09-31066498, 09-769147794**

## "အများသိစေရန်ကြော်ငြာချက်"

ရန်ကုန်တိုင်းဒေသကြီး၊ အလုံမြို့နယ်၊ ကမ်းနားလမ်းနှင့် သစ်တောလမ်းထောင့်ရှိ River View Point Condo တိုက်ခန်းအမှတ်(A)၊အခန်းအမှတ် (A-906)အား ဦးသန်းကျော်၏သမီး ဒေါ်ခင်လွဲဖြူ [၉/မမန(နိုင်)၀၀၈၁၃၁]သည် ဝယ်ယူပိုင်ဆိုင်ထားပြီး လက်ရှိနေထိုင်လျက်ရှိပါသည်။အဆိုပါကွန်ဒိုတိုက်ခန်းအား ကျွန်မ ဒေါ်ခင်လွဲဖြူ၏ ခွင့်ပြုချက်မရှိဘဲ ရောင်းချခြင်း၊ ပေါင်နှံခြင်း၊ ပေးကမ်းခြင်း၊ စွန့်လွှတ်ခြင်း၊ အခြားတစ်နည်းနည်းဖြင့် လွှဲပြောင်းခြင်းတို့အား မပြုလုပ်ရန် အသိပေးလိုက်ပါသည်။ ပြုလုပ်ပါက ပြုလုပ်သူနှင့် ပါဝင်ပတ်သက်သူတို့အပေါ် တည်ဆဲဥပဒေနှင့်အညီ တရားစွဲဆိုသွားမည်ဖြစ်ကြောင်း အများသိစေရန် ကြေညာအပ်ပါသည်။

**ဒေါ်ခင်လွဲဖြူ**
**၀၉-၄၃၀၄၂၂၇**

## ကန့်ကွက်နိုင်ပါကြောင်း

ရန်ကုန်တိုင်းဒေသကြီး၊ ဒဂုံမြို့သစ်(တောင်ပိုင်း)မြို့နယ်၊ မြေတိုင်းရပ်ကွက်အမှတ်(၇၀)၊ မြေကွက်အမှတ်(၄၈၉/က)၊ လွတ်လပ်ရေးလမ်း၊ အကျယ်အဝန်း(၂၀၆ x ၆၀ပေ)ရှိ **ခေါ်ခင်ရီ** (AA-၀၈၉၉၉၉၈) အမည်ပေါက် ပါမစ်မြေကွက်နှင့် ယင်းမြေကွက်ပေါ်ရှိ အကျိုးခံစားခွင့်အရပ်ရပ်အားလုံးအား အရပ်ကတိစာချုပ်အဆက်အစပ်ဖြင့် ဝယ်ယူပိုင်ဆိုင်ထားသူ **ခေါ်ခင်စန်းဝေ** [၁၄/ မမန(နိုင်)၁၁၁၁၀၀]မှ ပိုင်ဆိုင်မှုအရှုပ်အရှင်းကင်းရှင်း၍ ပြန်လည်လွှဲပြောင်း ရောင်းချပိုင်ခွင့်ရှိကြောင်း ဝန်ခံကတိပြုပြောကြားလာသဖြင့် ကျွန်ုပ်တို့၏မိတ်ဆွေဖြစ်သူ **ခေါ်စုမြတ်နွယ်**[၈/တတက(နိုင်)၁၈၉၈၀၁]မှ အပြီးအပိုင်ဝယ်ယူရန်အတွက် စရန်ငွေအဖြစ်(ရောင်းဖိုးငွေ၏တစ်စိတ်တစ်ဒေသ)ကို ပေးချေထားပြီးဖြစ်ပါသည်။ ကန့်ကွက်လိုသူများရှိပါက ခိုင်လုံသော စာချုပ်စာတမ်းမူရင်းအထောက်အထားများဖြင့် ဤကြော်ငြာပါသည့်နေ့မှစ၍ (၁၄)ရက်အတွင်း ကျွန်ုပ်တို့ထံ လာရောက်ကန့်ကွက်နိုင်ပါသည်။ ကန့်ကွက်သူမရှိပါက ဤအရောင်းအဝယ်အား ဥပဒေနှင့်အညီ ဆက်လက်ဆောင်ရွက်သွားမည်ဖြစ်ကြောင်း အများသိစေရန် ကြေညာအပ်ပါသည်။

**ဒေါ်စုမြတ်နွယ်၏ လွှဲအပ်ညွှန်ကြားချက်အရ**
**ဒေါ်မွန်မွန်ချို(LL.B) ဒေါ်စန္ဒာဝင်း(LL.B)**
**တရားလွတ်တော်ရှေ့နေ(စဉ်-၁၂၆၈) အထက်တန်းရှေ့နေ(စဉ်-၂၆၄၀၉)**
**အမှတ်(၈၂၈/ခ)၊ ကျွန်းရွှေမြိုင်လမ်း၊ (၁၈/စီ)ရပ်ကွက်၊**
**ဒဂုံမြို့သစ်(တောင်ပိုင်း)မြို့နယ်၊ ရန်ကုန်မြို့။**
**ဖုန်း-၀၉-၂၂၀၆၈၅၇၁၃၇၊ ၀၉-၇၉၇၆၄၀၆၁၆၊ ၀၉-၅၀၀၇၉၉၇၈**

## ကန့်ကွက်နိုင်ကြောင်းကြော်ငြာ

ရန်ကုန်တိုင်းဒေသကြီး၊ တွံတေးခရိုင်၊ တွံတေးမြို့နယ်၊ ကျေးရွာအမည် - ရန်ကုန်ပါဒ၊ ကွင်းအမှတ် - ၈၉၊ ကွင်းအမည် - ဂရန်၊ ဦးပိုင်အမှတ်-၁/၃၅၃ ၊ မြေအမျိုးအစား - RR (ရာဘာ)၊ ဧရိယာဧက (၁.၅၀) ဧကရှိ မြေကွက်နှင့်တကွ သီးပင်စားပင်အပါအဝင် မြေပေါ်မြေအောက် အကျိုးခံစားခွင့်အရပ်ရပ်အားလုံးတို့အား တရားဝင် အမည်ပေါက်ပိုင်ဆိုင်၍ လက်ရှိထားအသုံးပြုလျက် အမွေစားအမွေခံမှအစ အမှုအခင်းအရှုပ်အရှင်း ကင်းရှင်းပါကြောင်းနှင့် တရားဝင် လက်ရောက်လွှဲပြောင်းရောင်းချပေးပါမည်ဟု ဝန်ခံကတိပြုသူ ဦးသန်းထွန်း [၁၂/တတန(နိုင်) ၀၃၇၃၃၆]ထံမှ ကျွန်ုပ်၏မိတ်ဆွေက အပြီးအပိုင်ဝယ်ယူရန် စရန်ငွေ ပေးချေထားပြီးဖြစ်ပါသည်။ ကန့်ကွက်လိုသူများရှိပါက ဤကြော်ငြာပါသည့် နေ့မှစ၍ (၁၄) ရက်အတွင်း ကျွန်ုပ်ထံသို့ ဆက်သွယ်၍ ခိုင်လုံသော အထောက်အထား စာချုပ်စာတမ်း စာရွက်စာတမ်းမူရင်းများနှင့်တကွ လူကိုယ်တိုင်လာရောက် ကန့်ကွက်နိုင်ပါသည်။ သတ်မှတ်ရက်ကျော်လွန်ပါက အရောင်းအဝယ်အား ပြီးဆုံးသည်အထိ ဥပဒေနှင့်အညီ ဆက်လက်ဆောင်ရွက်မည်ဖြစ်ပါကြောင်း အများသိစေရန် ကြေညာအပ်ပါသည်။

**လွှဲအပ်ညွှန်ကြားချက်အရ -**
**ဒေါ်ငွေးနွဲ့ (LL.B, DBL, DML)**
**တရားလွတ်တော်ရှေ့နေ (စဉ်-၆၅၅၈)၊**
**အမှတ်(၃၅)၊ အခန်း(၁၀၂)၊ ဦးဝိစာရအိမ်ရာ၊ ဒဂုံမြို့နယ်။ ၀၉-၄၂၀၁၁၉၄၄၈**

## ရန်ကုန်မြို့၊ ဒဂုံမြို့သစ်(မြောက်ပိုင်း)မြို့နယ်၊ (၅၁)ရပ်ကွက်၊ ဘုရင့်နောင်(၃)လမ်း၊ အမှတ်(၈၃၁၈)ဟုခေါ်တွင်သော အကျယ်အဝန်း (၂၀ပေx၆၀ပေ)အိမ်ခြံမြေနှင့် ပတ်သက်၍ အရောင်းအဝယ်ကို ကန့်ကွက်နိုင်ပါကြောင်း အများသိစေရန် ကြော်ငြာချက်

အထက်ဖော်ပြပါလိပ်စာရှိ အိမ်ခြံမြေသည် ပါမစ်မှုရင်း ခေါ်ကြည်မြင့် [၁၂/လကန(နိုင်)၀၅၆၆၈၄]အမည်ဖြင့်တည်ရှိပြီး ခေါ်မြင့်မြင့်သန်း [၁၂/ဥကမ(နိုင်)၁၀၄၈၁၆]မှ ဆက်စပ် စာချုပ်ဖြင့် တရားဝင် ပိုင်ဆိုင်ရောင်းချပိုင်ခွင့် ရှိသဖြင့် ကျွန်ုပ်၏မိတ်ဆွေများဖြစ်ကြသော ၁။ခေါ်စိုးယုမော် [၁၁/စတန(နိုင်)၀၇၉၆၇၃] နှင့် ၂။ခေါ်မေစိုးလှိုင် [၁၂/တမန(နိုင်)၁၂၀၀၈၈]တို့မှ (၂၃-၈-၂၀၂၅)ရက်စွဲဖြင့် အပြီးအပိုင်ဝယ်ယူရန်အတွက် စရန်ငွေတစ်စိတ်တစ်ဒေသကို ပေးချေထားပြီးဖြစ်ပါသည်။ ဖော်ပြပါကိစ္စနှင့်စပ်လျဉ်း၍ ကန့်ကွက်လိုသူများရှိပါက ကျွန်ုပ်ထံသို့ တိကျခိုင်လုံသော တရားဝင်စာချုပ်စာတမ်း(မူရင်း)များနှင့်တကွ ယခုကြော်ငြာပါသည့် ရက်မှစ၍ (၁၄)ရက်အတွင်း လာရောက်ကန့်ကွက်နိုင်ပါသည်။ သတ်မှတ်ရက်အတွင်း လာရောက်ကန့်ကွက်သူမရှိပါက ဤအရောင်းအဝယ်ကိုပြီးမြောက်အောင် ဥပဒေနှင့်အညီ ဆက်လက်ဆောင်ရွက်သွားမည်ဖြစ်ပါကြောင်း အများသိစေရန် ကြေညာအပ်ပါသည်။

**ဒေါ်စိုးယုမော်နှင့် ဒေါ်မေစိုးလှိုင်တို့၏ လွှဲအပ်ညွှန်ကြားချက်အရ**
**ဒေါ်ခင်ဝါဝါလွင်**
**တရားလွတ်တော်ရှေ့နေ (စဉ်-၁၃၃၈၉)**
**အမှတ်(၄၀)၊ မာလာမြိုင်(၇)လမ်း၊ ၁၆-ရပ်ကွက်၊ လှိုင်မြို့နယ်၊**
**ရန်ကုန်တိုင်းဒေသကြီး။ ဖုန်း - ၀၉-၄၅၄၄၄၅၈၂**

## ကန့်ကွက်နိုင်ကြောင်းကြော်ငြာ

အင်းစိန်မြို့နယ်၊ မြေတိုင်းရပ်ကွက်အမှတ်-မြို့သစ်(က)၊ မြေကွက်အမှတ်-၆၁၄/ခ၊ ဧရိယာ(၁.၂၀၀)စ/ပေ၊ မြေကွက်တည်နေရာအမှတ်-၂၀၈၊ က-၇လမ်း၊ က+၁ ရပ်ကွက်၊ အင်းစိန်မြို့နယ်၊ [ဦးကျော်မြင့်-၁၂/အစန(နိုင်)၁၃၉၁၅]အမည်ပေါက် နှစ်(၆၀)မြေငှားဂရန်မြေအား အမည်ပေါက် ဦးကျော်မြင့် (အစ်ကို)သည် ၄-၈-၂၀၂၁ရက်နေ့တွင် လူပျိုကြီးဘဝဖြင့် ကိတ္တိမမွေးစားခြင်းမရှိဘဲ ကွယ်လွန်သဖြင့် ၁။ ဒေါ်ညွှန့်ညွှန့်ဝင်း[၁၂/အစန(နိုင်)၀၂၈၀၇၆]၊ ၂။ ဦးကျော်မိုး[၁၂/အစန(နိုင်)၀၂၉၄၆]၊ ၃။ ဦးငွေမိုး[၁၂/အစန(နိုင်)၀၂၉၅]၊ ၄။ ဦးအောင်ဇော်မိုး [၁၂/အစန(နိုင်)၀၂၈၀၇၄] တို့မှ မိဘများဖြစ်သော ဦးတင်ထွန်း(ဖခင်)သည် ၎င်းတို့ငယ်စဉ်က ကွယ်လွန်သွားခဲ့ကြောင်း ဒေါ်ခင်မြင့်(မိခင်)သည်လည်း (၂-၃-၂၀၁၅)ရက်နေ့တွင် ကွယ်လွန်သွားခဲ့ကြောင်း၊ မိဘများတွင် ဦးမြည်မိမ်း၊ ဦးကျော်မြင့်၊ ဦးစိုးမြင့်၊ ဒေါ်ညွှန့်ညွှန့်ဝင်း၊ ဦးကျော်မိုး၊ ဦးငွေမိုး၊ ဦးအောင်ဇော်မိုးတို့ သားသမီး (၇)ဦးမွေးဖွား ကြောင်း အမည်ပေါက်ဖြစ်သူ ဦးကျော်မြင့်(အစ်ကို)သည် (၄-၈-၂၀၂၁) ရက်နေ့တွင် လူပျိုကြီးဘဝဖြင့်လည်ကောင်း၊ ဦးစိုးမြင့်(အစ်ကို)သည် (၁၃-၁၁-၂၀၀၈) ရက်နေ့တွင် လူပျိုကြီးဘဝဖြင့်လည်ကောင်း၊ အသီးသီးကွယ်လွန်ခဲ့ကြပြီး အစ်ကိုအကြီးဆုံးဖြစ်သူ ဦးမြည်မိမ်းသည် သာသနာ့ဘောင်သို့ အပြီးတိုင်ဝင်ရောက်သွားခဲ့ကြောင်း၊ မိဘ/အစ်ကိုများတွင်အခြားကိတ္တိမမွေးစားသားသမီးမရှိကြောင်း၊ ၎င်းတို့သာအမွေဆက်ခံခွင့်ရှိကြောင်း၊ အခြားအမွေဆက်ခံသူညီအစ်ကိုမောင်နှမ တစ်ဦးတစ်ယောက်မျှမရှိသည်မှာ မှန်ကန်ကြောင်း တရားရုံးကျမ်းကျိန်လွှာ၊ ထောက်ခံကျမ်းကျိန်လွှာ၊ ဂရန်မူရင်း၊ သေစာရင်းများ၊ နိုင်ငံသားစိစစ်ရေးကတ်တို့တင်ပြ၍ ပိုင်ဆိုင်ကြောင်းစာချုပ် ချုပ်ဆိုရန် မြေပုံကူးလျှောက်ထားလာရာ တရားဝင်ခိုင်လုံသော အထောက်အထားများဖြင့် ဤကြော်ငြာပါသည့်နေ့မှစ၍ (၇)ရက်အတွင်း ကန့်ကွက်နိုင်ပါကြောင်းနှင့် ကန့်ကွက်မှုမရှိပါက လုပ်ထုံးလုပ်နည်းအတိုင်း ဆက်လက်ဆောင်ရွက်ပေးမည်ဖြစ်ပါကြောင်း အသိပေးကြေညာအပ်ပါသည်။

**ဌာနမှူး(ခုတိယညွှန်ကြားရေးမှူးချုပ်)**
**မြို့ပြမြေစီမံခန့်ခွဲမှုဌာန**
**ရန်ကုန်မြို့တော်စည်ပင်သာယာရေးကော်မတီ**

## ကန့်ကွက်နိုင်ပါသည်

ရန်ကုန်တိုင်းဒေသကြီး၊ လှိုင်သာယာမြို့နယ်၊ မြေတိုင်းရပ်ကွက်အမှတ်-သကမ-၁၅၊ မြေကွက်အမှတ်(၉၉၅/ခ)၊ သုမင်္ဂလာလမ်း၊ အလျား(၂၀)×အနံ(၆၀)ပေ အကျယ်အဝန်း (၁၂၀၀)စတုရန်းပေရှိ ပါမစ်မြေအမျိုးအစား မြေကွက်ပေါ်ရှိ အဆောက်အဦအပါအဝင် အကျိုးခံစားခွင့်အရပ်ရပ်တို့ကို ရန်ကုန်မြို့တော်စည်ပင်သာယာရေးကော်မတီမြို့ပြစီမံကိန်းနှင့်မြေစီမံခန့်ခွဲမှုဌာနတွင် ဦးစံတင်(N/OKA097135)မှ အမည်ပေါက်ပြီး ခေါ်မာမာချို(၁၄/ကပန(နိုင်)၁၁၀၉၆၃)မှ ဝယ်ယူပိုင်ဆိုင်ရောင်းချ ပိုင်ခွင့်၊ စီမံခန့်ခွဲပိုင်ခွင့်ရှိကြောင်း ဝန်ခံကတိပြု၍ ရောင်းချရန် ကမ်းလှမ်းလာ သဖြင့် ကျွန်ုပ်၏ မိတ်ဆွေဖြစ်သူ ခေါ်မြင့်မြင့်(၁၄/ငပတ(နိုင်)၀၂၆၈၃၁)မှ စရံငွေ ပေးချေထားပြီး ဖြစ်ပါသည်။

ကန့်ကွက်လိုသူများရှိပါက ဤကြော်ငြာပါသည့်နေ့မှစ၍ (၇)ရက်အတွင်း ခိုင်မာသော စာချုပ်စာတမ်းအထောက်အထား(မူရင်း)များနှင့်တကွ ကျွန်ုပ်ထံသို့ လာရောက် ကန့်ကွက်နိုင်ပါသည်။ သတ်မှတ်ရက်အတွင်း ကန့်ကွက်ခြင်းမရှိပါက အရောင်းအဝယ်ကို ဥပဒေနှင့်အညီ ဆက်လက်ဆောင်ရွက်သွားမည်ဖြစ်ကြောင်း အများသိစေရန် အသိပေးကြေညာအပ်ပါသည်။

**လွှဲအပ်ညွှန်ကြားချက်အရ -**
**ဒေါ်လှိုင်ယဉ်မွန်(LL.B)**
**အထက်တန်းရှေ့နေ (စဉ်-၄၀၆၄၇)**
**အမှတ်-(၄၃၀)၊ (၁)ရပ်ကွက်၊ ပဓာန်းကုန်းမြို့နယ်၊ ရန်ကုန်မြို့။ ဖုန်းနံပါတ်-၀၉ ၂၆၀၅၅၀ ၂၅၀**

## "ကန့်ကွက်နိုင်ပါကြောင်း အများသိစေရန်ကြေညာခြင်း"

**ရန်ကုန်တိုင်းဒေသကြီး၊ မင်္ဂလာတောင်ညွှန့်မြို့နယ်၊ ကျိုတော်ရပ်ကွက်၊ ရေကျော်လမ်းမကြီး၊ အမှတ်(၇၃/၇၅)၊ ဒုတိယထပ်၊ အခန်းအမှတ်(A-3)ဟုခေါ်တွင်သော တိုက်ခန်းနှင့် ယင်းတိုက်ခန်းပေါ်ရှိ အကျိုးခံစားခွင့်အရပ်ရပ်အားလုံး**တို့ကို လက်ဝယ်ထားရှိပိုင်ဆိုင်ပြီး ရောင်းချပိုင်ခွင့်ရှိသူ **ခေါ်စန်းစန်းဝေ** [၁/တနန(နိုင်)၀၁၄၃၅၈]ထံမှ ဝယ်ယူရန် ကျွန်ုပ်တို့၏မိတ်ဆွေက စရန်ငွေပေးချေထားပြီး ဖြစ်ပါသည်။ ကန့်ကွက်လိုသူရှိပါက (၅)ရက်အတွင်း ခိုင်မာသည့် အထောက်အထားများနှင့်တကွ ကန့်ကွက်နိုင်ပါကြောင်း၊ သတ်မှတ်ရက်ကျော်လွန်ပါက အရောင်းအဝယ်ကို ဆက်လက်အတည်ပြုဆောင်ရွက်သွားမည်ဖြစ်ကြောင်း အများသိစေရန် ကြေညာအပ်ပါသည်။

**လွှဲအပ်ညွှန်ကြားချက်အရ -**

| | | |
|---|---|---|
| **ဦးမောင်မောင်သန်း** | **ဦးသိန်းနိုင်** | **ဒေါ်ချိုချိုခိုင်** |
| **တရားလွတ်တော်ရှေ့နေ** | **တရားလွတ်တော်ရှေ့နေ** | **တရားလွတ်တော်ရှေ့နေ** |
| **(စဉ်-၈၀၈၂)** | **(စဉ်-၁၄၀၅၃)** | **(စဉ်-၁၀၇၁၅)** |

**အမှတ်-၉/၁၁၊ အခန်း(၃၀၁)၊ ၃၆-လမ်း၊ ကျောက်တံတားမြို့နယ်၊ ရန်ကုန်တိုင်းဒေသကြီး။**
**ဖုန်း- ၀၉-၄၄၈၀၂၂၉၀၀၊ ၀၉-၄၄၃၁၅၅၂၅**

STAR
ဒဂုံမြို့သစ်အရှေ့ပိုင်း၊
တောင်ပိုင်း၊ မြောက်ပိုင်း၊
ဆိပ်ကမ်းရှိမြေကွက်များ
ဝယ်လိုသည်။
09-43088052
09-260660405
09-421067330

## "သမီးအဖြစ်မှ အမွေပြတ်စွန့်လွှတ်ကြောင်းကြေညာခြင်း"

ရန်ကုန်တိုင်းဒေသကြီး၊ ဒဂုံမြို့သစ်(တောင်ပိုင်း)မြို့နယ်၊ (၁၀၇)ရပ်ကွက်၊ မြသင်ကုန်လမ်း၊ အမှတ်(၅၄၉/က)တွင် နေထိုင်သော (ဦးသောင်းရွှေ)-ဒေါ်မာမာဝင်းတို့၏ ကိတ္တိမသမီးဖြစ်သူ မမေလဝင်းသည် မိခင်၏ဆိုဆုံးမမှုကို မနာခံဘဲ မိမိသဘောဆန္ဒအတိုင်း ပြုမူနေထိုင်နေပါသဖြင့် သမီးအဖြစ်မှ အပြီးအပိုင် အမွေပြတ်စွန့်လွှတ်ကြောင်း၊ ဖြစ်ပေါ်လာသောကိစ္စအဝဝနှင့်ပတ်သက်၍ မိခင်မှ လုံးဝတာဝန်ယူဖြေရှင်းမေးနိုင်ကြောင်း အသိပေးကြေညာအပ်ပါသည်။

**(မိခင်)**
**ဒေါ်မာမာဝင်း[၁၂/ဒဂတ(နိုင်)၀၁၉၇၄၆]**
**အမှတ်(၅၄၉/က)၊ မြသင်ကုန်လမ်း၊ (၁၀၇)ရပ်ကွက်၊**
**ဒဂုံမြို့သစ်(တောင်ပိုင်း)မြို့နယ်၊ ရန်ကုန်မြို့။**

## ပျောက်ဆုံးကြောင်း

ကျွန်တော် ဦးကြည်ဝင်း [၁၂/ရကန(နိုင်)၀၀၄၁၆] ပိုင်ဆိုင်သော ကားနံပါတ် (CC6603) ၏ CNG (Gas) ကတ်ပြားအနီနှင့် CNG (Gas) အိုး စစ်ထားသောစာရွက် ပျောက်ဆုံးသွားပါသဖြင့် ပြန်လည်လျှောက်ထားမည် ဖြစ်ပါသောကြောင့် ကန့်ကွက်မည်သူရှိပါက ဆက်သွယ်အကြောင်းကြားကန့်ကွက်နိုင်ပါသည်။

**ဖုန်း-၀၉-၇၇၂၅၃၃၅၅**

## ကန့်ကွက်နိုင်ကြောင်း အများသိစေရန်ကြေညာခြင်း

ရန်ကုန်တိုင်းဒေသကြီး၊ ဒဂုံမြို့သစ်(ဆိပ်ကမ်း)မြို့နယ်၊ မြေတိုင်းရပ်ကွက်အမှတ်(၁၅၁)၊ မြေကွက်အမှတ်(၃၅)၊ အကျယ်အဝန်း ၀၆(၄၀ x ၆၀)ရှိသော မြေကွက်မှ ၀၆(၂၀ x ၆၀)အား ဝယ်ယူရာ ဦးသန်းမြင့်[၁၂/ဒလန(နိုင်)၀၁၄၉၄၄] အမည်ပေါက် ပါမစ်မြေအမျိုးအစားမြေကွက်နှင့် အကျိုးခံစားခွင့်အရပ်ရပ်အားလုံးကို အရပ်ကတိစာချုပ်အဆက်စပ်ဖြင့် ဝယ်ယူပိုင်ဆိုင်ပြီး ရောင်းချပိုင်ခွင့်ရှိကြောင်း ဝန်ခံကတိပြုသူ ဦးပိုင်ဇင်ဖြိုး[၁၂/ဒဂတ(နိုင်)၀၈၁၅၈၇]တို့ထံမှ ကျွန်ုပ်တို့၏မိတ်ဆွေဖြစ်သူ ဦးစောဒယေလ[၁၂/ဒဂတ(နိုင်)၁၀၉၃၆၈]နှင့် ခေါ်နော်ဖောကူသေး[၁၂/ဒဂတ(နိုင်)၁၄၆၂၃]က ဝယ်ယူရန်အတွက် နှစ်ဖက်သဘောတူ မြေကွက်အရောင်းအဝယ်စရန်ပေးကတိစာချုပ် ချုပ်ဆို၍ စရန်ငွေပေးချေထားပြီးဖြစ်ပါသည်။ သို့ဖြစ်ပါ၍ မြေကွက်အရောင်းအဝယ်ကို ကန့်ကွက်လိုပါက ဤကြေညာပါသည့် နေ့မှစ၍ (၇)ရက်အတွင်း ကျွန်ုပ်တို့ထံသို့ တရားဝင်ခိုင်လုံသော စာချုပ်စာတမ်းမူရင်းအထောက်အထားများနှင့်တကွ လူကိုယ်တိုင် လာရောက်ကန့်ကွက်နိုင်ပါသည်။ သတ်မှတ်ရက်အတွင်း ကန့်ကွက်မည်သူမရှိပါက ဥပဒေနှင့်အညီ မြေကွက်အရောင်းအဝယ်ကို ဆက်လက်ဆောင်ရွက်သွားမည်ဖြစ်ကြောင်း အများသိစေရန် ကြေညာအပ်ပါသည်။

**ဦးစောဒယေလနှင့် ဒေါ်နော်ဖောကူသေး၏ လွှဲအပ်ညွှန်ကြားချက်အရ**
**ဒေါ်အိအိခိုင်(LL.B)**
**အထက်တန်းရှေ့နေ(စဉ်-၅၁၁၅၇)**
**အမှတ်(၃၉၉)၊ ရွှေသဇင်(၁)လမ်း၊ (၅၅)ရပ်ကွက်၊ တောင်ဒဂုံမြို့နယ်၊**
**ရန်ကုန်တိုင်းဒေသကြီး။ ဖုန်း- ၀၉- ၉၅၅၅၄၄၉၈**

## အများသိစေရန် ကြော်ငြာ

မြောက်ဥက္ကလာပမြို့နယ်၊ မြေတိုင်းရပ်ကွက်အမှတ်(ည)၊ မြေကွက်အမှတ်-၆၆၈/စီ-ခ၊ ၁၂၀၀ စ/ပေ မြေကွက်တည်နေရာအမှတ် (၆၆၈/စီခ)၊ ဧရာ(၁၀)လမ်း၊ (ည) ရပ်ကွက်၊ ဒေါ်အေးကျင် [၁၂/ဥကမ(နိုင်)၀၅၅၆၈၀] အမည်ပေါက် နှစ်(၆၀)ဂရန်မြေအား မြေအမည်ပေါက် ဒေါ်အေးကျင်ထံမှ အမွေဆက်ခံပိုင်ဆိုင်ကြောင်း စာချုပ်အမှတ်-၄၉၆၄/၂၀၂၄/၁၃-၆-၂၀၂၄ ဖြင့် ရရှိသူ ဒေါ်အေးအေးသန်း [၃/ကဆက(နိုင်)၀၀၃၈၆၈]မှ

# ဗိုလ်လောင်းလျှောက်လွှာများ
# အချိန်မီပြန်လည်တင်သွင်းရန် အသိပေးနှိုးဆော်ခြင်း

စစ်တက္ကသိုလ်၊ တပ်မတော်နည်းပညာတက္ကသိုလ်၊ တပ်မတော်ဆေးတက္ကသိုလ်နှင့် တပ်မတော်ဆေးတက္ကသိုလ်(အမျိုးသမီး)ဗိုလ်လောင်းလျှောက်လွှာများအား ၂၈-၇-၂၀၂၅ ရက်နေ့မှစ၍ တိုင်းစစ်ဌာနချုပ်များတွင် အခမဲ့ထုတ်ပေးလျက်ရှိရာ **၅-၉-၂၀၂၅** ရက်နေ့တွင် လျှောက်လွှာများပိတ်သိမ်းမည်ဖြစ်ပါသဖြင့် လျှောက်လွှာထုတ်ယူလိုသူများနီးစပ်ရာ တိုင်းစစ်ဌာနချုပ်များတွင် သွားရောက်ထုတ်ယူနိုင်ကြောင်းနှင့် လျှောက်လွှာထုတ်ယူထားသူများအနေဖြင့်လည်း ဗိုလ်လောင်းလျှောက်လွှာများအား မိမိတို့လျှောက်လွှာထုတ်ယူရရှိသည့် တိုင်းစစ်ဌာနချုပ်များသို့ **လျှောက်လွှာပိတ်ရက်မတိုင်မီ အချိန်မီပြန်လည်တင်သွင်းကြရန် အသိပေးနှိုးဆော်အပ်ပါသည်။** အသေးစိတ်သိရှိလိုပါက စစ်ရာထူးခန့်ချုပ်ရုံး(ဖုန်းနံပါတ် ၀၃၆-၃၀၃၃၁၊ ၀၃၆-၃၀၃၃၈)သို့ ဆက်သွယ်မေးမြန်းနိုင်ပါသည်။

**စစ်ရာထူးခန့်ချုပ်ရုံး**
**ကာကွယ်ရေးဦးစီးချုပ်ရုံး(ကြည်း)**

## ကန့်ကွက်နိုင်ကြောင်းကြေညာခြင်း

ရန်ကုန်တိုင်းဒေသကြီး၊ ရွှေပြည်သာမြို့နယ်၊ မြေတိုင်းရုပ်ကွက်အမှတ်(၁၉/၄၈)၊ မြေကွက်အမှတ်(၄၈၂)၊ စွယ်တော်(၁၁)လမ်း၊ အကျယ်အဝန်း (၄၀ပေx ၆၀ပေ)အကျယ်ရှိ ဦးသန်းလှိုင်အမည်ဖြင့် တည်ရှိနေသောမြေချပ်မစ်မြေကွက်ထဲမှ တရားဝင်မခွဲမစိတ်ရသေးသော မြေကွက်ကိုမျက်နှာမူပါက (၀)ဘက်အခြမ်းမြေကွက်နှင့် ယင်းမြေကွက်ပေါ်ရှိ အကျိုးခံစားခွင့် အရပ်ရပ်အားလုံးတို့ကိုစာချုပ် အဆက်စပ်ဖြင့် ဝယ်ယူထားပြီးတရားဝင်ရောင်းချပိုင်ခွင့်ရှိသူဖြစ်ကြောင်း ဝန်ခံကတိပြုသူ ဦးမောင်မောင်ကြည်[၁၁/တကန(နိုင်)၀၆၃၃၃၀]ထံမှ ကျွန်ုပ်၏မိတ်ဆွေဖြစ်သူက အရောင်းအဝယ် ပြုလုပ်ရန် စရန်ငွေပေးချေထားပြီးဖြစ်ပါသည်။ အဆိုပါ အရောင်းအဝယ်ကိစ္စနှင့်ပတ်သက်၍ အကျိုးသက်ဆိုင်ခွင့်ရှိသူမည်သူမဆို ကန့်ကွက်လိုပါက စာချုပ်စာတမ်း(မူရင်း)များနှင့်တကွ ဤကြော်ငြာပါသည့် နေ့မှစ၍ (၇)ရက်အတွင်း ကျွန်ုပ်ထံသို့ လာရောက် ကန့်ကွက်နိုင်ပါသည်။ ကန့်ကွက်မည့်သူမရှိပါက အရောင်းအဝယ်ကို ဥပဒေနှင့်အညီ ပြီးဆုံးအောင်မြင်သည်အထိ ဆက်လက် ဆောင်ရွက်သွားမည်ဖြစ်ကြောင်း အများသိစေရန် ကြေညာအပ်ပါသည်။

**လွှဲအပ်ညွှန်ကြားချက်အရ**
**ဒေါ်နီလာ L.L.B, D.B.L, D.I.L, D.I.R, C.B.D,S (MOFA)**
**တရားလွှတ်တော်ရှေ့နေ(စဉ်-၁၄၃၈၁)**
**အမှတ်(၁၀၁၉/ခ)၊ ဒုတိယထပ်၊ သုမောလမ်းမကြီး (၂)ရပ်ကွက်၊**
**မြောက်ဥက္ကလာပ။**
**Ph: 09-785555030, 09-440440710**

## ကန့်ကွက်နိုင်ကြောင်း အများသိစေရန်ကြေညာချက်

ရန်ကုန်တိုင်းဒေသကြီး၊ လှိုင်သာယာမြို့နယ်၊ အလယ်ရွာ၊ စံပယ်လမ်း၊ အမှတ်-၁၀၁၁၊ အကျယ်အဝန်း(၃၇ပေx၂၁ပေ)အကျယ် မြေကွက်နှင့်အိမ်အား လက်ဝယ်ပိုင်ဆိုင်သူ ဦးမြင့်ကြိုင် [၁၄/ညတန(နိုင်)၁၇၇၁၂၂]ထံမှ ဝယ်ယူရန်မြေကွက်နှင့် အိမ်၏တန်ဖိုး တစ်စိတ်တစ်ဒေသဖြစ်သောစရန်ငွေပေးချေထားပြီးဖြစ်ပါသည်။ ယင်းမြေကွက်နှင့် အိမ်အရောင်းအဝယ်ပြုလုပ်ခြင်းနှင့်ပတ်သက်၍ ကန့်ကွက်လိုပါက ဤကြော်ငြာပါသည့်နေ့မှစ၍ (၇)ရက်အတွင်း ကန့်ကွက်နိုင်ပါသည်။ သတ်မှတ်ရက်ကျော်လွန်ပါက ကန့်ကွက်ခြင်းမရှိလျှင် ဥပဒေနှင့်အညီ ဆက်လက် အရောင်းအဝယ်ပြုလုပ်မည်ဖြစ်သည်။

**ဒေါ်ပွင့်ဖြူသွယ်**
**[၁၂/ဒပန(နိုင်) ၀၅၀၅၉၁]**
**ဖုန်း-၀၉-၇၇၆၀၃၁၀၇၃**

## ကန့်ကွက်နိုင်ကြောင်း အများသိစေရန် ကြေညာခြင်း

ရန်ကုန်တိုင်းဒေသကြီး၊ ဒဂုံ(ဆိပ်ကမ်း)မြို့နယ်၊ စစ်တောင်းရိပ်မွန်အိမ်ရာ၊ ရတနာလမ်း၊ အမှတ်(၄၀) တွင်နေထိုင်သော ဦးရဲအောင် [၉/တသန(နိုင်)၁၈၄၇၆၇] နှင့် ဒေါ်နင်းယုဝင်း [၉/တသန(နိုင်) ၁၈၄၈၂] တို့၏ လွှဲအပ်ညွှန်ကြားချက်အရ အောက်ပါအတိုင်း အများသိစေရန်ကြေညာအပ်ပါသည်-

ရန်ကုန်တိုင်းဒေသကြီး၊ ဒဂုံမြို့သစ်(တောင်ပိုင်း)မြို့နယ်၊ မြေတိုင်းရုပ်ကွက်အမှတ် (၇၀)၊ မြေကွက်အမှတ် (၁၁၅၁/ခ)၊ ဧရိယာ (၂၀ x ၆၀) ပေရှိ ပါမစ်မြေကွက်နှင့် ယင်းမြေကွက်ပေါ်ရှိ နေအိမ် (၂)လုံးအပါအဝင် အကျိုးခံစားခွင့်အရပ်ရပ်ကို အမည်ပေါက်မြေချပါမစ်ရရှိသူထံမှ အရောင်းအဝယ် စာချုပ်အဆက်ဆက်ဖြင့် ဝယ်ယူ၍ မည်သည့်ဟန့်တားနေဘင့်ယှက်မှုမမရှိဘဲ လက်ရှိထားပိုင်ဆိုင်ခဲ့ကြရာမှ ယခုလက်ရှိထားပိုင်ဆိုင်နေသူဖြစ်သော ဦးချစ်လှိုင် [၁၂/သဃက(နိုင်)၁၂၇၆၀၄]မှာ ၎င်းတစ်ဦးတည်းသာလျှင် ရောင်းချပိုင်ခွင့်ရှိသူ တစ်ဦးဖြစ်ကြောင်း ဝန်ခံကတိပြုသည့်အတွက် ကျွန်ုပ်၏မိတ်ဆွေ (၂)ဦးမှ ဝယ်ယူရန် လက်ခံသဘောတူသဖြင့် ရောင်းကြေး၏ စရန်ငွေကို ပေးချေထားပြီးဖြစ်ပါသည်။

အဆိုပါအရောင်းအဝယ်နှင့်ပတ်သက်၍ မည်သူမဆို ကန့်ကွက်လိုပါက ပိုင်ဆိုင်မှုအထောက်အထား(မူရင်း)များနှင့်တကွ ကျွန်ုပ်ထံသို့ ဤကြော်ငြာပါသည့်နေ့မှ (၁၄)ရက်အတွင်း လူကိုယ်တိုင် လာရောက် ကန့်ကွက်နိုင်ပါသည်။ ကန့်ကွက်မည့်သူမရှိပါက အရောင်းအဝယ်ပြီးဆုံးသည်အထိ ဥပဒေနှင့်အညီ ဆက်လက်ဆောင်ရွက်သွားမည်ဖြစ်ကြောင်း အများသိစေရန် ကြေညာအပ်ပါသည်။

**လွှဲအပ်ညွှန်ကြားသူများ**
**၁။ ဦးရဲအောင်**
**[၉/တသန(နိုင်)၁၈၄၇၆၇]**
**၂။ ဒေါ်နင်းယုဝင်း**
**[၉/တသန(နိုင်)၁၈၄၈၂]**

**လွှဲအပ်ညွှန်ကြားချက်အရ**
**ဒေါ်ပွင့်ဖြိုးဝေ**
**တရားလွှတ်တော်ရှေ့နေ (စဉ်-၁၂၆၄၃/၁၇)**
**B.A (Business Law),**
**M.A (Business Law) LL.B, D.B.L**
**အမှတ် (292/B), မာလာမြို့ငယ်လမ်း၊**
**ပေါက်တောရပ်ကွက်၊ အင်းစိန်မြို့နယ်၊**
**ရန်ကုန်တိုင်းဒေသကြီး။ 09-254779774**

## ကန့်ကွက်နိုင်ပါသည်

ရန်ကုန်တိုင်းဒေသကြီး၊ ဒဂုံမြို့သစ်(မြောက်ပိုင်း)မြို့နယ်၊ မြေတိုင်းရုပ်ကွက်အမှတ် (၄၉)၊ ရွှေနှင်းဆီ (၁)လမ်း၊ မြေကွက်အမှတ် (၈၅၀)၊ အကျယ်အဝန်း (၄၀x၆၀) ပေအနက်မှ တရားဝင်မခွဲမစိတ် ရသေးသော အကျယ်အဝန်း (၂၀x၆၀) ပေရှိ ဂရန်မူရင်း (မြေကွက်အမှတ် ၈၄၉ နှင့် ကပ်လျက်ဘက်အခြမ်း) မြေကွက်နှင့် ယင်းမြေကွက်ပေါ်ရှိ အကျိုးခံစားခွင့်အရပ်ရပ်အားလုံးကို အမည်ပေါက်ထံမှ အရောင်းအဝယ်ဆက်စပ်စာချုပ်ဖြင့် ဝယ်ယူပိုင်ဆိုင်၍ တရားဝင်ရောင်းချပိုင်ခွင့်ရှိသူ **ဒေါ်မာလာမြင့်** [ ၁၂/ ကတတ (နိုင်) ၀၁၀၇၀၆] မှ ရောင်းချလိုကြောင်းကမ်းလှမ်းရာ ကျွန်ုပ်၏မိတ်ဆွေဖြစ်သူ **ဒေါ်မေသန္တာမြင့်** [ ၁၂/ဒဂမ(နိုင်)၀၀၉၄၇၅ ] က အပြီးအပိုင်ဝယ်ယူရန်အတွက် ရောင်းဖိုးငွေ၏ တစ်စိတ်တစ်ဒေသကို စရန်ငွေအဖြစ်ပေးချေပြီးဖြစ်ပါသည်။ ကန့်ကွက်လိုပါက သက်ဆိုင်သောစာရွက်စာတမ်းမူရင်းများဖြင့် ဤကြော်ငြာပါပြီး (၇)ရက်အတွင်း ကျွန်ုပ်ထံသို့ ကိုယ်တိုင်လာရောက်ကန့်ကွက်နိုင်ပါကြောင်း နှင့် ကန့်ကွက်သူမရှိပါက ဥပဒေနှင့်အညီ အရောင်းအဝယ်ကိုဆက်လက်ဆောင်ရွက်သွားမည်ဖြစ်ကြောင်း ကြေညာအပ်ပါသည်။

**လွှဲအပ်ညွှန်ကြားချက်အရ**
**ဒေါ်ယုယုနွယ် (LL.B, D.B.L)**
**တရားလွှတ်တော်ရှေ့နေ (စဉ်- ၁၅၅၅၈)**
**အမှတ် (၁၀၁၅/ဘီ)၊ ဗိုလ်မှူးဗထူးလမ်း၊ (၄၄) ရပ်ကွက်၊ ဒဂုံမြို့သစ်**
**(မြောက်ပိုင်း) မြို့နယ်၊ ရန်ကုန်တိုင်းဒေသကြီး။ ၀၉-၄၅၀၀၆၅၂၇၃**

## အမည်ပြောင်း

မွန်ပြည်နယ်၊ ရေးမြို့နယ်၊ အ.ထ.က(ဟံဂံ)၊ Grade(2)မှ (အဖ) ဦးကျော်ဝင်း[၁၀/ရမန(နိုင်)၂၁၇၃၀၉]၏ သမီး မမခ္ခြာချမ်းအား မမခြာချမ်း ဟုပြောင်းလဲခေါ်ဆိုပါရန်။

**မမခြာချမ်း**

## အမည်ပြောင်း

ပြည်မြို့နယ်၊ အေးမြသာယာ ကျေးရွာနေ ဦးစိုးမင်းပိုင်၏ သား အ.ထ.က၊ လယ်ဘဲ့၊ Grade-1မှ မောင်ဇင်မြတ်မင်းပိုင် အား "မောင်ဇေမြတ်မင်းပိုင်" ဟုပြောင်းလဲခေါ်ပါရန်။

**မောင်ဇေမြတ်မင်းပိုင်**

## ကန့်ကွက်နိုင်ကြောင်းနှင့် အများသိစေရန်ကြေညာခြင်း

ရန်ကုန်တိုင်းဒေသကြီး၊ လှိုင်သာယာမြို့နယ်၊ နဝဒေးဥယျာဉ်အိမ်ရာ၊ သောင်ကြီးခွင်ငေတင်ပိုင်း၊ မြေတိုင်းရုပ်ကွက်အမှတ် (၃/၄) ဟုခေါ်တွင်သော အဆောက်အဦ အမှတ် (၁၁၀-ဘီ/၈)၊ အကျယ်အဝန်း (၁၇ ပေ x ၇၀ ပေ)ရှိ ရေ၊ မီး အစုံအလင်ပါဝင်သော (၄)ထပ်အဆောက်အဦ လူနေဆိုင်ခန်းနှင့် ယင်းလူနေဆိုင်ခန်း၏ အကျိုးခံစားခွင့်အရပ်ရပ်အားလုံးတို့ကို အရပ်ကတိ စာချုပ်ဖြင့် တရားဝင် ဝယ်ယူပိုင်ဆိုင် လက်ရောက်ရရှိထားသူဖြစ်ပြီး ပြန်လည်ရောင်းချပိုင်ခွင့်ရှိကြောင်း ဝန်ခံကတိပြုသူ ဒေါ်ငွေးငွေးမြင့် [၁၂/လမတ (နိုင်) ၀၁၇၆၈၄]ထံမှ ကျွန်ုပ်တို့၏မိတ်ဆွေဖြစ်သူက အပြီးအပိုင်လွှဲပြောင်း ဝယ်ယူရန်အတွက် စရန်ငွေပေးချေထားပြီးဖြစ်ပါ၍ ကန့်ကွက်လိုပါက ဤကြော်ငြာပါသည့်နေ့မှစ၍ (၁၄)ရက်အတွင်း ပိုင်ဆိုင်မှု အထောက်အထား(မူရင်း)များဖြင့် ကျွန်ုပ်တို့ထံ လာရောက်ကန့်ကွက်နိုင်ပါသည်။ သတ်မှတ်ရက်အတွင်း ကန့်ကွက်မှုမရှိပါက ဥပဒေနှင့်အညီ အရောင်းအဝယ်ကို ဆက်လက်ဆောင်ရွက်သွားမည်ဖြစ်ကြောင်း အများသိစေရန် ကြေညာအပ်ပါသည်။

**ဝယ်ယူသူ၏ လွှဲအပ်ညွှန်ကြားချက်အရ-**
**ဒေါ်ငြိမ်းငြိမ်းအောင် (LL.B)** **ဒေါ်မာလာခိုင် (LL.B)**
**တရားလွှတ်တော်ရှေ့နေ** **တရားလွှတ်တော်ရှေ့နေ**
**(စဉ် - ၁၂၄၁၁)** **(စဉ် - ၁၉၁၇၅)**
**အမှတ် (၁၈)၊ ဥတ္တရာ(၁)လမ်း၊ (ဂ)ရပ်ကွက်၊**
**မြောက်ဥက္ကလာပမြို့နယ်၊ ရန်ကုန်မြို့။ ဖုန်း - ၀၉-၅၁၀၂၂၄၆**

## ကန့်ကွက်နိုင်ကြောင်းအများသိစေရန် ကြေညာခြင်း

ရန်ကုန်တိုင်းဒေသကြီး၊ ဒဂုံမြို့သစ်(မြောက်ပိုင်း)မြို့နယ်၊ မြေတိုင်းရုပ်ကွက်အမှတ်-၄၆၊ မဟာဗန္ဓုလလမ်း၊ မြေကွက်အမှတ်-၃၈၄ ဟုခေါ်တွင်သော အကျယ်အဝန်း (၄၁x၆၀)ပေရှိ နှစ်(၆၀)ဂရန်မြေကွက်နှင့် ယင်းမြေကွက်ပေါ်ရှိ အိမ်အပါအဝင် အကျိုးခံစားခွင့်အရပ်ရပ်တို့အား တရားဝင်အမည်ပေါက် လက်ဝယ်ပိုင်ဆိုင်ထားရှိပြီး ရောင်းချပိုင်ခွင့်ရှိကြောင်း ဝန်ခံပြောဆိုသူ ဦးမျိုးကြည်[၁၂/မရက(နိုင်)၁၁၀၂၆၅]ထံမှ ကျွန်ုပ်တို့၏မိတ်ဆွေဖြစ်သူ ဦးမြင့်ဦး[၉/ဝတန(နိုင်)၀၈၂၉၆၇]က အပြီးအပိုင် ဝယ်ယူရန်အတွက် ရောင်းဖိုးငွေ၏ တစ်စိတ်တစ်ဒေသကို ပေးချေထားပြီးဖြစ်ပါသည်။ သို့ဖြစ်ပါ၍ ကန့်ကွက်လိုသူများရှိပါက ဤကြော်ငြာပါသည့်နေ့မှစ၍ (၁၄)ရက်အတွင်း တိကျခိုင်လုံသော ပိုင်ဆိုင်မှုစာရွက်စာတမ်း မူရင်းများနှင့်အတူ ကျွန်ုပ်တို့ထံသို့ လူကိုယ်တိုင်လာရောက်ကန့်ကွက်နိုင်ပါသည်။ သတ်မှတ်ရက်အတွင်း ကန့်ကွက်မည့်သူမရှိပါက အရောင်းအဝယ်ကို ဥပဒေနှင့်အညီ ဆက်လက်ဆောင်ရွက်သွားမည်ဖြစ်ပါကြောင်း အများသိစေရန် ကြေညာအပ်ပါသည်။

**လွှဲအပ်ညွှန်ကြားချက်အရ**
**ဦးဖြိုးသက်ဦး(LL.B)** **ဒေါ်နှင်းယုဝေအေး(LL.B,LL.M, D.I.L)** **ဒေါ်ခိုင်ခိုင်စော်(LL.B, D.I.PL)**
**(စဉ်-၁၈၅၀၃)** **(စဉ်-၁၈၂၃၇)** **(စဉ်-၅၀၈၉၀)**
**တရားလွှတ်တော်ရှေ့နေများ** **အထက်တန်းရှေ့နေ**
**အမှတ်(၈၀)၊ မေတ္တာလမ်း၊ ကြီးပွားရေးရပ်ကွက်၊ သင်္ဃန်းကျွန်းမြို့နယ်၊ ရန်ကုန်မြို့။ ဖုန်း-၀၉-၄၀၀၀၀၆၁၉၉၊ ၀၉-၇၉၉၀၈၁၁၅**

## ကန့်ကွက်နိုင်ပါသည်

ရန်ကုန်တိုင်းဒေသကြီး၊ စမ်းချောင်းမြို့နယ်၊ ကျွန်း/တောင်ရပ်ကွက်၊ မအူပင်လမ်း၊ အမှတ်(၁၃)ပေါ်တွင် ဆောက်လုပ်ထားသော(၇)ထပ် (Hall Type) ကန်ထရိုက်တိုက်ကြီး၏ (၇-လွှာ)ဧရိယာ(၂၃x၅၅၀)ပေ ကျယ်ဝန်းသော ကိုယ်ပိုင်ရေမီးပါဝင်သည့် တိုက်ခန်း(၁)ခန်းနှင့် ဆက်စပ်တွယ်ကပ်လျက်ရှိသော အကျိုးခံစားခွင့်များအားလုံးကိုဝယ်ယူရန် လက်ရှိတရားဝင် ပိုင်ရှင်ဖြစ်သူ **ဒေါ်ချိုချိုဝင်းရှိန်[၁၂/စခန(နိုင်)၀၁၁၀၁၀]**အား ကျွန်ုပ်တို့၏မိတ်ဆွေမှ စရန်ငွေပေးချေထားပြီးဖြစ်ပါသည်။ စရန်ငွေပေးချေထားခြင်းနှင့်ပတ်သက်၍ မည်သူမဆို ကန့်ကွက်လိုပါက ခိုင်လုံသောအထောက်အထား စာချုပ်စာတမ်း(မူရင်း)များနှင့် ယနေ့မှစ၍ (၇)ရက်အတွင်း ကျွန်ုပ်တို့ထံ လာရောက်ကန့်ကွက်နိုင်ပါသည်။

ကန့်ကွက်မည့်သူမရှိပါက အထက်ဖော်ပြပါ တိုက်ခန်းကို တရားဝင်နည်းလမ်းတကျ အရောင်းအဝယ် စာချုပ် ဆက်လက်ချုပ်ဆိုပြီး ဝယ်ယူသွားမည်ဖြစ်ပါကြောင်း အများသိစေရန် ကြေညာအပ်ပါသည်။

**ညွှန်ကြားချက်အရ**
**ဒေါ်အေးမြင့်ရီ** **ဦးသိန်းညွှန့်**
**BSc,DA, HGP, R.L, DBL, DML, DIL** **BA, HGP, R.L, DBL, DML, DIL**
**တရားလွှတ်တော်ရှေ့နေ (စဉ်-၁၃၁၇၃)** **တရားလွှတ်တော်ရှေ့နေ (စဉ်-၃၅၆၁)**
**ဖုန်း-၀၉-၄၂၈၇၇၀၈၂၀** **ဖုန်း-၀၉-၅၀၅၅၃၃၀၇**
**အမှတ်-၁၄၂၊ ပထမထပ်၊ ၃၉-လမ်း(အောက်)။ ကျောက်တံတားမြို့နယ်၊ ရန်ကုန်မြို့။**

## ဒီကရီကိုအတည်ပြုရန် အမိန့်မထုတ်သင့်ကြောင်း ထုချေစေရန် အကြောင်းကြားစာ
## (တရားမကျင့်ထုံးဥပဒေအမိန့် ၂၁ ၊ နည်းဥပဒေ ၂၂)
## အလုံခရိုင်တရားရုံးတော်
## ၂၀၂၄- ခုနှစ်၊ တရားမကြီးမှုအမှတ် ၁၀၇ နှင့် ဆက်နွယ်သည့်
## ၂၀၂၅ ခုနှစ်၊ တရားမဇာရီမှုအမှတ် - ၅၂

ဇရာ၀တီဘဏ်လီမိတက် နှင့် ၁။ဒေါ်စိုးကေသွယ်မောင်
(ငင်း၏ကိုယ်စားဦးလှမင်းထွန်း-မန်နေဂျာ) ၂။ ဦးအောင်စမ်းထွန့်မောင်
**ဒီကရီအနိုင်ရသူ** **တရားရှုံးများ**

ရန်ကုန်တိုင်းဒေသကြီး၊ စမ်းချောင်းမြို့နယ်၊ အမှတ်(၃၃)၊ အခန်းအမှတ်(ဘီ)(၅)လွှာ၊ အောင်သမြေလမ်း၊ ကျွန်း/တောင်ရပ်ကွက်နေ (၁)တရားရှုံး ဒေါ်စိုးကေသွယ်မောင်၊ (၂)တရားရှုံး ဦးအောင်စမ်းထွန့်မောင်(ယခုနေရပ်လိပ်စာမသိ)တို့သိစေရမည်။

၂၀၂၄ ခုနှစ်၊ တရားကြီးမှုအမှတ်-၁၀၇တွင်ကျရှိသည့် ဒီကရီကိုအတည်ပြုလုပ်ရန် ဤရုံးတော်တွင် တရားနိုင် ဘဏ်က လျှောက်ထားသည်ဖြစ်၍ မည်သည့်အကြောင်းကြောင့် အတည်ပြုလုပ်စေရန် အမိန့်ကို မထုတ်သင့်ကြောင်း အကြောင်းတစ်ခုခုရှိလျှင် ချေဆိုရန် သင်ကိုယ်တိုင်ဖြစ်စေ၊ ရှေ့နေ သို့မဟုတ် အခွင့်ရကိုယ်စားလှယ်ဖြင့်ဖြစ်စေ၂၀၂၅ ခုနှစ်၊ စက်တင်ဘာလ ၈ ရက်၊ (၁၃စဂုခုနှစ်၊ တော်သလင်းလဆုတ် ၂ ရက်နေ့) မွန်းမတည့်မီ (၁၀)နာရီအချိန်တွင် ဤရုံးတော်ရှေ့လာရောက်ရမည်။

၂၀၂၅ ခုနှစ်၊ သြဂုတ်လ ၂၅ ရက်နေ့တွင် ဤရုံးတော်တံဆိပ်ရိုက်နှိပ်၍ ကျွန်ုပ်လက်မှတ်ရေးထိုး ထုတ်ပေးလိုက်သည်။

**(ဦးဘသောင်း)**
**ဒုတိယခရိုင်တရားသူကြီး(၁)**
**အလုံခရိုင်တရားရုံး**

## ငြင်းချက်ထုတ်ရန်ဆင့်စာ
## (တရားမကျင့်ထုံးဥပဒေအမိန့်-၅၁၊ နည်းဥပဒေ-၂၀)
## တောင်ဥက္ကလာပမြို့နယ်တရားရုံးတော်
## ၂၀၂၅ ခုနှစ်၊ တရားမကြီးမှုအမှတ်-၆၁

ဦးညီညီထွန်း နှင့် ဒေါ်ဇင်မျိုးနွယ်
(တရားလို) (တရားပြိုင်)

ရန်ကုန်တိုင်းဒေသကြီး၊ တောင်ဥက္ကလာပမြို့နယ်၊ (၁၀)ရပ်ကွက်၊ ဇေယျာ(၁၇)လမ်း၊ အမှတ် (၉၉၈/အေ)၊ အခန်းအမှတ် (၀၁-၀၁)နေ ဒေါ်ဇင်မျိုးနွယ် (ယခုနေရပ်လိပ်စာမသိ) သိစေရမည်။

သင့်အပေါ်၌ တရားလို ဦးညီညီထွန်းက "လင်မယားကွာရင်းပြတ်စဲပေးစေလိုမှု" လျှောက်ထားစွဲဆိုသည်ဖြစ်၍ သင်ကိုယ်တိုင်ဖြစ်စေ၊ ၎င်းအမှုနှင့် စပ်လျဉ်း၍ အရေးကြီးသည့်စကားအရပ်ရပ်တို့ကို ချေပပြောဆိုနိုင်သူ ကိုယ်စားလှယ်နှင့်ဖြစ်စေ၊ ရှေ့နေနှင့်ဖြစ်စေ ၂၀၂၅ ခုနှစ်၊ စက်တင်ဘာလ (၁)ရက် (၁၃စဂုခုနှစ်၊ တော်သလင်းလဆန်း ၁၀ ရက်)၊ မွန်းမတည့်မီ (၁၀:၃၀)နာရီအချိန်တွင် အထက်အမည်ပါရှိသူ တရားလို၏အရိုလွှာကို ထုချေရုံးလင်းရန် ရုံးတော်သို့ လာရောက်ရမည်။ ၎င်းပြင် အထက်ပါနေ့ရက်တွင် သင်မလာရောက် ပျက်ကွက်ခဲ့လျှင် သင့်မျက်ကွယ်တွင် ငြင်းချက်များကို ထုတ်ပေးလိမ့်မည်။ ၎င်းပြင် တရားလိုကကြည့်ရှုလိုသည့် စာရွက်စာတမ်းများနှင့် သင်က ထုချေတင်ပြအမှိုပြုလိုသည့် စာချုပ်စာတမ်းအစရှိသည်တို့ကို သင်နှင့်အတူ ယူဆောင်လာရမည်။ သို့မဟုတ် သင့်ကိုယ်စားလှယ်ရှေ့နေ လက်တွင် ထည့်အပ်လိုက်ရမည်။ သင်က ထုချေလွှာတင်သွင်းလိုလျှင် အမှုမဆိုင်မီ (၄)ရက်က တင်သွင်းရမည်။

၂၀၂၅ ခုနှစ်၊ သြဂုတ်လ(၂၅)ရက်နေ့ ဤရုံးတံဆိပ်ရိုက်နှိပ်၍ ကျွန်ုပ်လက်မှတ်ရေးထိုးထုတ်ပေးလိုက်သည်။

**(ကေသွယ်နိုင်)**
**တွဲဖက်မြို့နယ်တရားသူကြီး**
**တောင်ဥက္ကလာပမြို့နယ်တရားရုံး**

## မူလပိုင်ရှင်ကိုယ်တိုင်ရောင်းမည်

၁။ ဥ–၅၆၇၂ ပန်းရွှေပြည်–၃ လမ်း၊ ရတနာသိဒ္ဓိရပ်ကွက်၊ ဥဇ္ဇာရသီရိမြို့နယ်၊ နေပြည်တော်။ 1 Sft ၁.၂၅ သိန်း၊ တောင်လှည့်၊မြေပြုပြင်ရန် / ဖို့ရန်မလို၊ မြေကွက် ၁၀၀ex ၁၀၀ ၀၊ Skeleton ပါရှိပြီး၊ လိုသလိုချဲ့/ ပြုပြင်သုံးနိုင်၊ ချက်ချင်း အမည်ပြောင်းနိုင်၊ Ocean Center ၊ OK One Stop Mart ၊ ရွှေပုဇွန်၊ KBZ၊ CB၊ AYA ၊ အင်းဝဘဏ်နှင့် သွား/ခံတွင်းဆေးရုံ၊ တိုင်းရင်းဆေးရုံတို့နှင့် အလွန်နီးနီး၍ အလယ်ဗဟိုတွင်ရှိ။ ရာဇသင်္ဘာလမ်းနှင့် ဧရယျဒွာနီလမ်း ဒဲ့ပေါက် ၊ VIP ဧရိယာ။

၂။ ၀–၁၀၅ (ထောင့်ခန်း)၊ ပွဲရုံတန်း (၂–ထပ် လူနေဆိုင်ခန်း) မြို့မဈေး၊ နေပြည်တော်။ (၄၅၀၀–သိန်း) ငလျင်ဒဏ်ခံ။ [ အပေါ်ထပ်တွင် MB ခန်း၊ Aircon (၃) လုံး၊ ရေပူရေအေးစက်၊ ရေချိုးခန်း–၂ ခန်း (ဗိုလ်ထိုင်ပါ)၊ ပြတင်း/ ခြေကျော် တံခါးများတွင် သံပန်း၊ ခြင်ဆန်ခါပါ၊ စတိုခန်း–၂ ခန်း၊ မီးဖိုခန်း၊ အောက်ထပ် ကြွေပြားခင်း၊ အဆင့်မြင့်ပြင်ဆင်ပြီး]

**ဆက်သွယ်ရန်ဖုန်း –၀၉– ၉၅၆၁၆၃၅၅၁၉၊ ၀၉–၅၁၇၉၉၇၉**

## ကန့်ကွက်နိုင်ကြောင်းကြော်ငြာ

မင်္ဂလာတောင်ညွှန့်မြို့နယ်၊ မြေတိုင်းရပ်ကွက်မှတ်– ၄Fi မြေကွက်အမှတ် V–၁၂။ ဧရိယာ(၀.၀၆၇)ဧက၊ မြေကွက်တည်နေရာ အမှတ်– ၃၄၅/၃၄၇၊ အထက်ပုဇွန်တောင်လမ်း၊ စက်ဆန်းရပ်ကွက်၊ မင်္ဂလာတောင်ညွှန့်မြို့နယ်၊ ဦးညီမိမ်းမောင် အမည်ပေါက် နှစ်(၉၀) မြေငှားဂရန် (သက်ကုန်)မြေအား အမည်ပေါက် ဦးညီမိမ်းမောင် (အဘိုး)၊ ဒေါ်သန့်(အဘွား)၊ ဦးသာမြိုင်(ဖခင်)နှင့် ဒေါ်လှကြည်(မိခင်) တို့ကွယ်လွန်ကြသဖြင့် မြေး/သားသမီးများ ဖြစ်ကြသော ၁။ ဒေါ်ခင်စောမြင့် [၁၂/မဂတ(နိုင်)၀၄၄၁၁၃] ၂။ ဒေါ်တင်တင်အေး [၁၂/မဂတ(နိုင်)၀၄၀၈၀၄] ၃။ ဒေါ်ခင်ခင်စီ [၁၂/မဂတ(နိုင်)၀၄၄၁၀၅] ၄။ ဒေါ်ခင်ဝင်းမြင့် [၁၂/မဂတ(နိုင်)၀၄၄၀၇၃] ၅။ ဦးခင်မောင်ဝင်း [၁၂/မဂတ(နိုင်)၀၄၀၈၀၃] ၆။ ဒေါ်ခင်သန်းနီ [၁၂/မဂတ(နိုင်)၀၄၄၁၁၉] ၇။ ဒေါ်ကြည်ကြည်မြိုင် [၁၂/မဂတ (နိုင်)၀၄၀၈၀၅] ၈။ ဒေါ်ရီရီမြိုင် [၁၂/မဂတ(နိုင်)၀၄၀၇၉၅]၊ ၉။ ဒေါ်တင်တင်ဝေ [၁၂/မဂတ(နိုင်)၀၄၄၀၇၇] တို့မှ အဘိုး၊ အဘွားနှင့် မိဘများကွယ်လွန်ပြီးနောက် အထက်ဖော်ပြပါမြေကွက်နှင့် ယင်းမြေကွက်ပေါ်ရှိ အကျိုးခံစားခွင့်အရပ်ရပ်တို့အား မိမိတို့ မောင်နှမ(၉)ဦး တည်းသာလျှင် တရားဝင်အမွေဆက်ခံပိုင်ဆိုင် ပါကြောင်း တရားရုံးကျမ်းကျိန်လွှာ၊ ထောက်ခံကျမ်းကျိန်လွှာ(၂)စောင်၊ ဦးပြိမိမ်းမောင်(၁)ဦးညိမ်းမောင်နှင့် ဦးသာမြိုင် တို့၏ သေဆုံးမှုလက်မှတ်များ၊ ဒေါ်သန့်နှင့် ဒေါ်လှကြည်တို့၏ သေစာရင်းမိတ္တူမှန် ထုတ်ပေးနိုင်ခြင်းမပြုနိုင်ပါကြောင်း ရန်ကုန်တိုင်းဒေသကြီး ပြည်သူ့ကျန်းမာရေး ဦးစီးဌာနဆ၏(၁၇–၆–၂၀၂၅)ရက်စွဲပါ ပြန်ကြားစာ၊ သေဆုံးသည်မှာမှန်ကန်ကြောင်း ရပ်ကွက်အုပ်ချုပ်ရေးမှူးရုံးနှင့် မြို့နယ်အထွေထွေအုပ်ချုပ်ရေးဦးစီးဌာနတို့၏ ထောက်ခံစာ၊ နိုင်ငံသားစိစစ်ရေးကတ်ပြားများ၊ အိမ်ထောင်စုလူဦးရေစာရင်း၊ မြေခွန်ပြေစာ၊ ဂရန်မူရင်းတို့တင်ပြ၍ ပိုင်ဆိုင်ကြောင်းစာချုပ်ရန် မြေပုံကူး လျှောက်ထားလာရာ တရားဝင်ခိုင်လုံသောအထောက်အထားများဖြင့် ဤကြော်ငြာ ပါသည့်နေ့မှစ၍ (၇)ရက်အတွင်း ကန့်ကွက်နိုင် ပါကြောင်းနှင့် ကန့်ကွက်မှုမရှိပါက လုပ်ထုံးလုပ်နည်းအတိုင်း ဆက်လက်ဆောင်ရွက်ပေးမည်ဖြစ်ပါကြောင်း အသိပေး ကြေညာအပ်ပါသည်။

**ဌာနမှူး(ဒုတိယညွှန်ကြားရေးမှူးချုပ်)**
**မြို့ပြမြေစီမံခန့်ခွဲမှုဌာန**
**ရန်ကုန်မြို့တော်စည်ပင်သာယာရေးကော်မတီ**

## "(၃၁–၁၂–၂၀၂၄)ရက်နေ့ ကြေးမုံသတင်းစာ၏ စာမျက်နှာ(၃၀) တွင် ကျွန်တော်မိတ်ဆွေ ဦးဇော်ဇော်အောင်မှ တောင်ကြီးမြို့၊ ရေအေးကွင်းရပ်ကွက်၊ ကမ္ဘောဇလမ်း(၀နံကြီးလမ်း)၊ ကွင်းအမည်– ညောင်ရွှေဟော်ကုန်းရပ်၊ အကွက်အမှတ်–(၂၁)၊ ဦးပိုင်အမှတ် (၁၀၉–ဒ) ဧရိယာ အလျားပေ(၆၀)ပေ၊ အနံ(၇၀) ပေရှိမြေကွက်နှင့် နေအိမ်အား တရားဝင်လက်ရောက်ပိုင်ဆိုင် ကြောင်း အများသိစေရန် အသိပေးကြေညာခြင်းကို ခြွင်းချက်မရှိ ပြန်လည်ရုပ်သိမ်းကြောင်းနှင့် တောင်းပန်အပ်ပါကြောင်း အများသိစေရန်ကြေညာခြင်း"**

ရှမ်းပြည်နယ်၊ တောင်ကြီးမြို့ နေထိုင်သူ ကျွန်တော်မိတ်ဆွေ ဦးဇော်ဇော်အောင် (၈၁) ဦးစိုးအောင် မှတ်ပုံတင်အမှတ် [၁၃/တခလ(နိုင်)၀၂၆၂၅] ကိုင်ဆောင်သူမှ အောက်ပါအတိုင်းအများသိစေရန် ပြန်လည်ရှင်းလင်း ကြေညာ အပ်ပါသည်–

ကျွန်တော်မိတ်ဆွေ ဦးဇော်ဇော်အောင်က (၃၁–၁၂–၂၀၂၄)ရက်နေ့ထုတ်ဝေ သည့် ကြေးမုံသတင်းစာစာမျက်နှာ(၃၀)တွင် "တောင်ကြီးမြို့၊ ရေအေးကွင်းရပ်ကွက်၊ ကမ္ဘောဇလမ်း (၀နံကြီးလမ်း)၊ ကွင်း/အကွက်အမှတ်နှင့်အမည်– ၂၁/ညောင်ရွှေ ဟော်ကုန်းရပ်၊ ဦးပိုင်အမှတ်–(၁၀၉–ဒ)၊ မြေကွက်အမှတ်– ၁၇၀/၄၈၈၊ မြို့မြေအမျိုး အစား၊ ဧရိယာ အလျား(၆၀)ပေ၊ အနံ(၇၀)ပေရှိ အိမ်နှင့် မြေတို့မှာ လွန်ခဲ့သော နှစ်များစွာကတည်းက ကျွန်တော်မိတ်ဆွေ ဦးဇော်ဇော်အောင်က ဥပဒေနှင့်အညီ တရားဝင်လက်ရောက်နေထိုင်ပိုင်ဆိုင်၍ စီမံပိုင်ခွင့်ရှိသူတစ်ဦးဖြစ်ပါကြောင်း အသိပေးကြေညာအပ်ပါသည်"ဟု ကြေညာခဲ့ပါသည်။

ထိုကဲ့သို့ကြေညာခြင်းသည် ကျွန်တော်မိတ်ဆွေ ဦးဇော်ဇော်အောင်တွင် အမှန်တကယ် နေထိုင်ပိုင်ဆိုင်ခြင်းမရှိဘဲ စီမံခန့်ခွဲပိုင်ခွင့်မရှိပါဘဲ လိမ်လည် ကြေညာခဲ့ခြင်းဖြစ်ပါသည်။ အဆိုပါ မြေကွက်နှင့် နေအိမ်အား အမှန်တကယ် နေထိုင်ပိုင်ဆိုင်သူနှင့် စီမံခန့်ခဲ့ပိုင်ခွင့်ရှိသူမှာ မှတ်ပုံတင်အရောင်းအဝယ်စာချုပ် ချုပ်ဆို၍ ဝယ်ယူပိုင်ဆိုင်ထားသူ ဦးမင်းသန်းထွန်း[၁၂/မဂဒ(နိုင်)၁၃၆၇၂၉] သာလျှင်ဖြစ်ပါကြောင်း ပြန်လည်ရှင်းလင်း အသိပေးကြေညာအပ်ပါသည်။

ကျွန်တော်မိတ်ဆွေ ဦးဇော်ဇော်အောင်က အမှန်တကယ်နေထိုင်ပိုင်ဆိုင် ခြင်းမရှိဘဲ စီမံခန့်ခွဲပိုင်ခွင့်မရှိဘဲ လိမ်လည်ကြေညာမိခဲ့သည့်အတွက် ဦးမင်း သန်းထွန်း၏ ထိခိုက်ဆုံးရှုံးမှုများရှိပါက အနှုံးအညွှတ်ဝန်ချတောင်းပန်အပ်ပါ သည်။

ကျွန်တော်မိတ်ဆွေ ဦးဇော်ဇော်အောင်က (၃၁–၁၂–၂၀၂၄)ရက်နေ့၊ ကြေးမုံ သတင်းစာ စာမျက်နှာ(၃၀)တွင် တောင်ကြီးမြို့၊ ရေအေးကွင်းရပ်ကွက်၊ ကမ္ဘောဇ လမ်း (၀နံကြီးလမ်း)၊ ကွင်း/အကွက်အမှတ်နှင့်အမည်– ၂၁/ ညောင်ရွှေဟော် ကုန်းရပ်၊ ဦးပိုင်အမှတ်–(၁၀၉–ဒ)၊ မြေကွက်နှင့် နေအိမ်အား တရားဝင်လက်ရောက် နေထိုင်ပိုင်ဆိုင်ကြောင်း အများသိစေရန် အသိပေးကြေညာခဲ့ခြင်းကို ခြွင်းချက်မရှိ ပြန်လည်ရုပ်သိမ်းပါကြောင်း အများသိစေရန် ပြန်လည်ရှင်းလင်း အသိပေး ကြေညာအပ်ပါသည်။

**ဦးဇော်ဇော်အောင်[၁၃/တခလ(နိုင်)၀၂၆၂၅]၏ လွှဲအပ်ညွှန်ကြားချက်အရ**
**ဦးမောင်မောင်သာအိုး (LL.B)**
**တရားလွှတ်တော်ရှေ့နေ (စဉ်–ခရ၉၉)**
**၁၄၈၊ နှင်းဆီလမ်း၊ ချမ်းသာရပ်ကွက်၊ တောင်ကြီးမြို့။**
**ဖုန်း–၀၉–၅၂၅၁၄၁၅**

## "ကန့်ကွက်နိုင်ကြောင်း အများသိစေရန်ကြေညာခြင်း"

ရန်ကုန်တိုင်းဒေသကြီး၊ ဒဂုံမြို့သစ်(မြောက်ပိုင်း)မြို့နယ်၊ (၃၁)ရပ်ကွက်၊ မဟာဗန္ဓုလလမ်း၊ အမှတ်– ၈၀၇ တည်ရှိရာ မြေတိုင်းရပ်ကွက်အမှတ်– ၃၁၊ မြေကွက်အမှတ်– ၈၀၇၊ ဧရိယာ (၀.၀၅၆)ဧကရှိ နှစ်(၆၀)ဂရန်မြေကွက်နှင့် နေအိမ် အပါအဝင် အကျိုးခံစားခွင့်တို့၏ အမည်ပေါက် ပိုင်ဆိုင်သူများဖြစ်သော ဒေါ်ခင်ဥမ္မာစိုး၊ ဒေါ်မေသမ္ဘာစိုး၊ ဦးဇွဲထက်တို့နှင့် ကျွန်ပ်၏မိတ်ဆွေက အရောင်း အဝယ်ပြုလုပ်ရန် သဘောတူ၍ ရောင်းဖိုးငွေ၏တစ်စိတ်တစ်ဒေသကို စရန်ငွေ အဖြစ် ပေးချေထားပြီးဖြစ်ပါသည်။ ထို့ကြောင့် အဆိုပါမြေကွက်နှင့် နေအိမ် အရောင်းအဝယ်ပြုလုပ်ခြင်းနှင့်ပတ်သက်၍ ပိုင်ရေးဆိုင်ခွင့်ရှိသူ မည်သူမဆို ကန့်ကွက်လိုပါက ကျွန်ပ်ထံသို့ ဤကြော်ငြာပါသည့်နေ့မှ (၇)ရက်အတွင်း ခိုင်လုံ သော အထောက်အထားမူရင်းများနှင့်တကွ ကန့်ကွက်နိုင်ပါသည်။ သတ်မှတ်ရက် ကျော်လွန်ပါက အရောင်းအဝယ်ပြုလုပ်ခြင်းအား ဥပဒေနှင့်အညီ အပြီးသတ် ဆက်လက်ဆောင်ရွက်သွားမည်ဖြစ်ကြောင်း အသိပေးကြေညာအပ်ပါသည်။

**လွှဲအပ်ညွှန်ကြားချက်အရ –**
**ဒေါ်ခင်လှတင်(LL.B)**
**တရားလွှတ်တော်ရှေ့နေ (စဉ်–ဂ၆၄၅)**
**အမှတ် – ၈၅၊ (၃၇) လမ်း၊ ကျောက်တံတားမြို့နယ်။**
**ဖုန်း – ၀၉–၅၀၂၁၂၄၄**

## "ကန့်ကွက်နိုင်ပါကြောင်း အများသိစေရန်ကြေညာခြင်း"

ရန်ကုန်တိုင်းဒေသကြီး၊ ဒဂုံမြို့သစ်(အရှေ့ပိုင်း)မြို့နယ်၊ မြေတိုင်းရပ်ကွက် အမှတ်– ၁၃၈၊ မြေကွက်အမှတ် (၁၈၈)၊ အလျား (၄၀')၊ အနံ (၆၀')ရှိ ဦးလှဖူး [ဖ/ဘပန(နိုင်)၀၀၃၂၂၆] အမည်ပေါက် ပါမစ်မြေကွက်ကြီးအနက်မှ တရားဝင် မခွဲမစိတ်ရသေးသော အလျား (၂၀')၊ အနံ (၆၀')ရှိ ပါမစ်မိတ္တူဘက်ခြမ်းမြေကွက်နှင့် ယင်းမြေကွက်ပေါ်ရှိ အကျိုးခံစားခွင့်အရပ်ရပ်အားလုံးကို အရပ်ကတိအဆက် အစပ်စာချုပ်များဖြင့် ဝယ်ယူပိုင်ဆိုင်ထားသူ ဦးမောင်နိုင် [၁၀/ကထန(နိုင်) ၀၈၃၅၇၇] ထံမှ ကျွန်ပ်၏မိတ်ဆွေဖြစ်သူ ဦးအောင်မြင့် [၁၂/ဥကတ(နိုင်)၁၂၀၄၀၂]က အပြီးအပိုင်ဝယ်ရန် (၂၂–၈–၂၀၂၅)ရက်နေ့က စရန်ငွေပေးချေခဲ့ပြီးဖြစ်ပါသည်။

ဤအရောင်းအဝယ်ကို ကန့်ကွက်လိုသူများသည် ဤသတင်းစာကြော်ငြာ ပါသည့်နေ့မှစ၍ (၇) ရက်အတွင်း ပိုင်ဆိုင်မှု စာရွက်စာတမ်းမူရင်း အထောက် အထား အပြည့်အစုံဖြင့် ကျွန်ပ်ထံသို့ လူကိုယ်တိုင်လာရောက် ကန့်ကွက်နိုင်ပါ သည်။ ၎င်းရက်ကျော်လွန်ပါက အရောင်းအဝယ်ကိစ္စကို ဥပဒေနှင့်အညီ အပြီး အပြတ် ဆက်လက်ဆောင်ရွက်မည်ဖြစ်ပါကြောင်း အများသိစေရန် ကြေညာအပ် ပါသည်။

**လွှဲအပ်ညွှန်ကြားချက်အရ –**
**ဦးမျိုးသိမိုး [B.A ( Law) ; LL. B]**
**တရားလွှတ်တော်ရှေ့နေ (စဉ်–၃၅၆၄)**
**အမှတ် (၅၆၃)၊ ဝိဇိုးနင်း (၂) လမ်း၊ ၄၂–ရပ်ကွက်၊**
**ဒဂုံမြို့သစ်မြောက်ပိုင်းမြို့နယ်၊ ရန်ကုန်တိုင်းဒေသကြီး။**
**ဖုန်း–၀၉– ၂၅၁၁၃၂၆၈၁**

## "ကန့်ကွက်နိုင်ကြောင်း အများသိစေရန်ကြေညာခြင်း"

မွန်ပြည်နယ်၊ မော်လမြိုင်မြို့၊ လှိုင်ရပ်ကွက်၊ မြို့ရှောင်လမ်း၊ ခြံအမှတ် (၁၀၂/အေ)တွင် နေထိုင်ပိုင်ဆိုင်သည့် ကျွန်ပ်၏မိတ်ဆွေ ဒေါ်အမွှေဆာ [၁၀/မလန(နိုင်)၁၅၉၃၃၀]၏ လွှဲအပ်ညွှန်ကြားချက်အရ အောက်ပါအတိုင်း ကန့်ကွက် နိုင်ကြောင်း အများသိစေရန် ကြေညာအပ်ပါသည်–

မွန်ပြည်နယ်၊ မော်လမြိုင်မြို့၊ လှိုင်ရပ်ကွက်(ယခင်လှိုင်ကျေးရွာ)၊ ကွင်း အမှတ်–၂၆၊ ကွင်းအမည်၊ လှိုင်ရှမ်းစု၊ ဦးပိုင်အမှတ်– ၅/၃၊ ဧရိယာ(၀.၄၆၈)ဧက အကျယ်အဝန်းရှိမြို့မြေကွက်ကြီးအနက်မှ ဧရိယာ(၀.၁၀၃)ဧကကို (၁–၅–၂၀၁၉)ရက်နေ့တွင်လည်းကောင်း၊ ၎င်းမြေကွက်နှင့်ကပ်လျက် ကျွန်ရှိသည့် (၄၀၆ex ၈၅ex)နှင့် လမ်း(၁၀)ပေဖြစ်သည့် မြေကွက်ကို (၃–၅–၂၀၁၉)ရက်နေ့တွင်လည်း ကောင်း အမည်ပေါက် ဦးတင်လှထိမှ မြေကွက်သက်သက် အရောင်းအဝယ် စာချုပ်(၂)စောင်ဖြင့် ဝယ်ယူခဲ့ပြီး ပိုင်ဆိုင်ခွင့် အထောက်အထားမူရင်းများနှင့်တကွ ရောင်းချသည့် မြေကွက်(၂)ကွက်ကို ကျွန်ပ်မိတ်ဆွေက လက်ရောက်ဝယ်ယူ ပိုင်ဆိုင်ပြီးဖြစ်ပါသည်။ ဧရိယာ(၀.၁၀၃)ဧကကို လွှဲပြောင်းရောင်းချပြီးဖြစ်၍ ကျန်သည့် (၄၀၆ex ၈၅ex)နှင့် လမ်း(၁၀)ပေဖြစ်သည့်မြေကွက်ကို ထပ်မံရောင်းချ မည်ဖြစ်ပါသဖြင့် သတင်းစာကြော်ငြာပါရှိသည့်နေ့မှ (၇)ရက်အတွင်း ပိုင်ဆိုင်ခွင့် အထောက်အထားမူရင်းများနှင့်တကွ ကျွန်ပ်ထံသို့ လာရောက်ကန့်ကွက်နိုင်ပါ ကြောင်းနှင့် ကန့်ကွက်ခြင်းမရှိပါက ဥပဒေနှင့်အညီ ပြီးစီးသည်အထိ ဆက်လက် ဆောင်ရွက်သွားမည် ဖြစ်ကြောင်း အများသိစေရန် ကြေညာအပ်ပါသည်။

**ဒေါ်အမွှေဆာ[၁၀/မလန(နိုင်)၁၅၉၃၃၀]၏ လွှဲအပ်ညွှန်ကြားချက်အရ**
**ဦးနန်းနွယ် ဒေါ်နွေးနွေးဝင်းနွယ်**
**B.A, M.A (F1); H.G.P;R.L B.A (Paint;)(Q); LL.B; LL.M (Civil)**
**တရားလွှတ်တော်ရှေ့နေ (စဉ်–၅၀၃၉/စ၉) အထက်တန်းရှေ့နေ(စဉ်–၂၉၃၉၄)**
**အမှတ်(၁၅၂၆)၊ မြင်ကွေ့သာလမ်း၊ (၁)ထူပါရုံရပ်ကွက်၊**
**သာကေတမြို့နယ်၊ ရန်ကုန်တိုင်းဒေသကြီး။**

## ကန့်ကွက်နိုင်ကြောင်းကြော်ငြာ

ဒဂုံဆိပ်ကမ်းမြို့ နယ်၊ မြေတိုင်းရပ်ကွက်အမှတ် စက်မှုဇုန်(၁)၊ မြေကွက် အမှတ် ၁၉၄/ဂ၊ ဧရိယာ (၁.၀၀၄၅)ဧက၊ မြေကွက်တည်နေရာ အမှတ်(၁၉၄/ဂ)၊ စက်မှုနေ့(၁)ရပ်ကွက်၊ ဒဂုံဆိပ်ကမ်းမြို့နယ်၊ ဦးသန်းထွန်း (KTDA ၀၀၆၁၀၄)၊ ဦးသန်းဌေး [၁၂/ လသန(နိုင်) ၀၁၄၅၅၅]အမည်ပေါက် နှစ်(၆၀) ဂရန်မြေအား ဂရန်အမည်ပေါက် (ခင်ပွန်း) ဦးသန်းထွန်း (KTDA–၀၀၆၁၀၄) [၁၂/လသန(နိုင်) ၀၀၈၆၅၄]သည် (၂၁–၇–၂၀၂၁)ရက်နေ့တွင် ကွယ်လွန်သဖြင့် ၎င်း၏ဇနီးဖြစ်သူ ဒေါ်ရီရီအောင် [၇/တဝန(နိုင်) ၀၂၄၄၃၃]မှလည်းကောင်း၊ ကျွန်အမည်ပေါက်တစ်ဦး ဖြစ်သူ (ခင်ပွန်း) ဦးသန်းဌေး [၁၂/ လသန(နိုင်)၀၁၄၅၅၅]သည် (၁၄–၈–၂၀၂၄) ရက်နေ့တွင် ကွယ်လွန်သဖြင့် ၎င်း၏ဇနီးဖြစ်သူ ဒေါ်ခင်ဝင်းကြည် (ခ) ဒေါ်ဘောဘီ [၁၂/လသန(နိုင်)၀၀၅၆၀၀]မှလည်းကောင်း၊ တစ်ဦးတည်းဇနီး တော်စပ်ကြောင်း နှင့် အမွေဆက်ခံပိုင်ဆိုင်ကြောင်း ကျမ်းကျိန်လွှာအမှတ်– ၁၁/၁၂၅၅/၂၀၂၄ (၁၄–၁၁–၂၀၂၄)၊ ထောက်ခံကျမ်းကျိန်လွှာ (၂)စောင်၊ သေဆုံးမှုလက်မှတ်၊ အိမ်ထောင်စုလူဦးရေစာရင်းနှင့် နှစ်(၆၀)မြေငှားဂရန်တို့တင်ပြ၍ ပိုင်ဆိုင်ကြောင်း မြေပုံကူးလျှောက်ထားလာခြင်းအား ဦးသန်းဌေး၏ မှတ်ပုံတင်အမှတ်သည် ဂရန်/မြေစာရင်းနှင့် သေစာရင်းတို့ကွဲလွဲနေခြင်း၊ (၁၉၉၉)ခုနှစ်တွင် မြေပုံ/ ရာဇဝင်ကူးလျှောက်ခဲ့ခြင်းနှင့် ဦးသန်းထွန်း၏ မှတ်ပုံတင်အမှတ်သည် ဂရန်နှင့် သေစာရင်းတို့တွင် ကွဲလွဲနေခြင်းတို့နှင့်ပတ်သက်၍ လျှောက်ထားလာသူမှ ဌာန ဝင်စာ– ၄၈၈၃/ ၁၅–၅–၂၀၂၅ ဖြင့် ဦးသန်းဌေး၏ မှတ်ပုံတင်အမှတ်သည် သေစာရင်း တွင် မှားယွင်းဖော်ပြခဲ့ခြင်းဖြစ်ကြောင်း၊ သေစာရင်းအမှန်ပြင်ဆင်ကြောင်း၊ (၁၉၉၉) ခုနှစ်တွင် မြေပုံကူးလျှောက်ထားခဲ့သော်လည်း ထုတ်ယူခဲ့ခြင်းမရှိကြောင်း ဝန်ခံကတိပြုတင်ပြပြီး ဦးသန်းထွန်း၏ မှတ်ပုံတင်အမှတ်သည် (KTDA–၀၀၆၁၀၄) နှင့် [၁၂/လသန(နိုင်)၀၀၈၆၅၄] ကွဲလွဲနေသော်လည်း ၎င်းတစ်ဦးတည်း၏ မှတ်ပုံတင်အမှတ်များဖြစ်ကြောင်း ကျမ်းကျိန်လွှာအမှတ် ၄၁၉/ ၂၀၁၅ (၁၄–၅–၂၀၂၅) ဖြင့် ပူးတွဲတင်ပြလာပါသဖြင့် မြေပြင်ကွင်းဆင်းစစ်ဆေးရာ မြေကွက်(၁၉၅/ခ) နှင့် တစ်ဆက်တည်းဂိုဒေါင်အဆောက် အဦးရှိပြီး VTP ကုမ္ပဏီသို့ ငှားရမ်းထားပြီး လျှောက်ထားသူမှ ကွင်းဆင်းသိရှိကြောင်း လက်မှတ်ထိုးတင်ပြထားပါသဖြင့် ဒေါ်ရီရီအောင်၊ ဒေါ်ခင်ဝင်းကြည်(ခ)ဒေါ်ဘောဘီတို့မှ ပိုင်ဆိုင်ကြောင်းမြေပုံကူး လျှောက်ထားလာရာ တရားဝင်ခိုင်လုံသော အထောက်အထားများဖြင့် ဤကြော်ငြာ ပါသည့်နေ့မှစ၍ (၇)ရက်အတွင်း ကန့်ကွက်နိုင်ပါကြောင်းနှင့် ကန့်ကွက်မှုမရှိပါက လုပ်ထုံးလုပ်နည်းအတိုင်း ဆက်လက်ဆောင်ရွက်ပေးမည်ဖြစ်ပါကြောင်း အသိပေးကြေညာအပ်ပါသည်။

**ဌာနမှူး (ဒုတိယညွှန်ကြားရေးမှူးချုပ်)**
**မြို့ပြမြေစီမံခန့်ခွဲမှုဌာန**
**ရန်ကုန်မြို့တော်စည်ပင်သာယာရေးကော်မတီ**

## ကန့်ကွက်နိုင်ပါကြောင်း အများသိစေရန်

ရန်ကုန်တိုင်းဒေသကြီး၊ ဒဂုံမြို့သစ်(မြောက်ပိုင်း)မြို့နယ်၊ မြေတိုင်းရပ်ကွက်အမှတ်(၄၀)၊ ဦးဘချိုလမ်း၊ မြေကွက်အမှတ်(၉၆၆)၊ မြေအကျယ်အဝန်း(၄၀၀ex ×၆၀ex)၊ ဧရိယာ(၀.၀၅၅)ဧက၊ (၂၄၀၀)စတုရန်းပေရှိ နှစ်(၆၀)မြေငှားဂရန်မြေကွက်နှင့်ယင်းမြေကွက်ပေါ်ရှိ နေအိမ်အပါအဝင် အကျိုးခံစားခွင့်အရပ်ရပ်အားလုံး တို့သည် ရန်ကုန်မြို့တော်စည်ပင်သာယာရေးကော်မတီမြို့ပြစီမံကိန်းနှင့်မြေစီမံခန့်ခွဲမှု မြေယာဌာနတွင် ဒေါ်တင်တင်ချို(၁၂/သယက(နိုင်)၀၂၀၃၆၇) အမည်ဖြင့် အမည်ပေါက်မှတ်သားတည်ရှိပြီး အမည်ပေါက် ကိုယ်တိုင်မှ မိမိတစ်ဦးတည်းသာလျှင်တရားဝင်လက်ရှိပိုင်ဆိုင်ကြောင်းနှင့်လွှဲပြောင်းရောင်းချပိုင်ခွင့်ရှိသူဖြစ် ကြောင်းဝန်ခံကတိပြု၍ ကျွန်ုပ်တို့၏မိတ်ဆွေထံသို့ အပြီးအပိုင်လွှဲပြောင်း ရောင်းချရန်စကားကမ်းလှမ်းလာ ရာ ကျွန်ုပ်တို့၏မိတ်ဆွေဖြစ်သူကအပြီးအပိုင်ဝယ်ယူရန်အတွက် အရောင်းအဝယ်ပြုလုပ်သောတန်ဖိုးငွေ ၏တစ်စိတ်တစ်ဒေသကို စရန်ငွေအဖြစ်ပေးချေထားပြီးဖြစ်ပါသည်။သို့ဖြစ်ပါ၍ ကန့်ကွက်လိုပါက ဤကြော်ငြာပါသည့် နေ့မှစ၍(၇)ရက်အတွင်း ပိုင်ဆိုင်မှုအထောက်အထား(မူရင်း) များဖြင့် ကျွန်ုပ်တို့ထံ လာရောက်ကန့်ကွက်နိုင်ပါကြောင်းနှင့် သတ်မှတ်ရက်ကျော်လွန်ပါက အရောင်းအဝယ်ကိုပြီးမြောက် အောင်မြင်သည်အထိ ဥပဒေနှင့်အညီ ဆက်လက်ဆောင်ရွက်သွားမည်ဖြစ်ပါကြောင်းအများသိစေရန် ကြေညာအပ်ပါသည်။

လွှဲအပ်ညွှန်ကြားချက်အရ –

**ဒေါ်စုမြတ်မောင် (LL.B)**
**တရားလွှတ်တော်ရှေ့နေ (စဉ်–၁၆၅၅၄)**

**ဒေါ်ကေကေနိုင် (LL.B)**
**အထက်တန်းရှေ့နေ (စဉ်–၅၃၃၄၄)**

**ဦးတိုးဝေနိုင် (LL.B)**
**အထက်တန်းရှေ့နေ (စဉ်–၅၅၉၁)**

**ဒေါ်ဥသြခင်(ခ)ဥမ္မာသိန်း(LL.B)**
**အထက်တန်းရှေ့နေ (စဉ်–၅၃၈၇)**

**ဖုန်း – ၀၉–၄၂၈၀၂၂၃၄၄၊ ၀၉–၄၂၆၈ရ၆၆၆၀၊ ၀၉–ဂ၆၉ရ၂၃ဂ၁၊ ၀၉–၄၄၅၆၅၅ဂ၁ဂ**

## ကန့်ကွက်နိုင်ကြောင်းကြေညာချက်

ရန်ကုန်မြို့၊ လှိုင်သာယာမြို့နယ်၊ ငွေပင်လယ်စက်မှုဇုန်၊ စက်မှုဇုန်(၁)လမ်း၊ အမှတ်–၄၉ ဟု ခေါ်တွင်သည့် မြေတိုင်းရပ်ကွက်အမှတ်–၂၄/ငွေပင်လယ်၊ မြေကွက်အမှတ်–၄၉၊ ဧရိယာ(၂.၂၈၃) ဧက အကျယ်အဝန်းရှိ နှစ် (၆၀) မြေငှားဂရန်မြေကွက်နှင့် အကျိုးခံစားခွင့်အရပ်ရပ်တို့သည် ရန်ကုန်မြို့တော်စည်ပင်သာယာရေးကော်မတီ၊ မြို့ပြမြေစီမံခန့်ခွဲမှုဌာနရှိ မြို့မြေဈေးရင်းတွင် ဦးမျိုးဝင်းဇော် [၁၂/တကန (နိုင်)၁၄၅၅၆၀၈] အမည်ဖြင့် အမည်ပေါက် မှတ်သားတည်ရှိပါသည်။ မြေအမည်ပေါက်သူ ဦးမျိုးဝင်းဇော်က ဖော်ပြပါမြေကွက်၏ တရားဝင်မခွဲမစိတ်ရသေးသော မြေကွက်အနက်မှ မြေကွက်အမှတ်(၅၁/က)နှင့်ကပ်လျက်ဘက်ခြမ်း၊ ဧရိယာ(၁.၂၈၃)ဧက အကျယ်ရှိ မြေကွက်နှင့် ယင်းမြေပေါ်ရှိ အဆောက်အဦအပါအဝင် အကျိုးခံစားခွင့်အရပ်ရပ်တို့အား အပေါင်အနှံ အရှည်အရှင်း ကင်းရှင်းကြောင်း နှင့် လွှဲပြောင်းရောင်းချခြင်းဖြင့် စီမံခန့်ခွဲပိုင်ခွင့်ရှိကြောင်း ဝန်ခံကတိပြုလျက် ကျွန်ုပ်၏မိတ်ဆွေထံသို့ အပြီးအပိုင် လွှဲပြောင်းရောင်းချရန် စကားကမ်းလှမ်းရာ ကျွန်ုပ်၏မိတ်ဆွေက အပြီးအပိုင်ဝယ်ယူရန်အတွက် အရောင်းအဝယ်ပြု သည့်တန်ဖိုးငွေ၏တစ်စိတ်တစ်ဒေသကို စရန်ငွေအဖြစ် ပေးချေထားပြီးဖြစ်ပါသည်။ ကန့်ကွက်လိုသူရှိပါက ဤကြေညာ ချက်ပါသည့်နေ့မှစ၍ (၁၄)ရက်အတွင်း ကျွန်ုပ်ထံ ခိုင်လုံသောစာရွက်စာတမ်းအထောက်အထား(မူရင်း)များနှင့်တကွ ကန့်ကွက်နိုင်ကြောင်းနှင့် သတ်မှတ်ရက်ကျော်လွန်ပါက အရောင်းအဝယ်ကိစ္စကို ဥပဒေနှင့်အညီ ဆက်လက်ဆောင် ရွက်သွားမည်ဖြစ်ကြောင်း အများသိစေရန် ကြေညာအပ်ပါသည်။

**လွှဲအပ်ညွှန်ကြားချက်အရ –**
**ဒေါ်လှဲလှဲဝင်း (LL.B, D.B.L, D.I.L, D.M.L)**
**တရားလွှတ်တော်ရှေ့နေ (စဉ်–၁၄၁၃)**
**အမှတ်–၁၆၇ (မြေညီထပ်)၊ ၃၈–လမ်း (အလယ်)၊ ၆–ရပ်ကွက်၊ကျောက်တံတားမြို့နယ်၊ ရန်ကုန်တိုင်းဒေသကြီး။**
**ဖုန်း – ၀၉–၅၁၄၃၂၂၂ ၊ ၀၉–၇၉၉၅၅၉၅

## ပြည်ထောင်စုသမ္မတမြန်မာနိုင်ငံတော်အစိုးရ ပို့ဆောင်ရေးနှင့်ဆက်သွယ်ရေးဝန်ကြီးဌာန မြန်မာ့သင်္ဘောကျင်းလုပ်ငန်း အိတ်ဖွင့်တင်ဒါခေါ်ယူခြင်း

၁။ ရန်ကုန်တိုင်းဒေသကြီး၊ ကမာရွတ်မြို့နယ်၊ ဘုရင့်နောင်လမ်းမကြီးရှိ မြန်မာ့သင်္ဘောကျင်းလုပ်ငန်းပိုင် မြေ ၁ ဧကနှင့် ၎င်းမြေနေရာတွင် တည်ဆောက်ထားသော အအေးခန်းနှင့် ရေခဲစက်ရုံ၊ ဆက်စပ် အဆောက်အဦများအား (၁)နှစ်(၁)ကြိမ် သက်တမ်းတိုး၍ (၅)နှစ်သက်တမ်း ငှားရမ်းလုပ်ကိုင်ခြင်းအတွက် တင်ဒါခေါ်ယူဆောင်ရွက်လိုပါသဖြင့် အိတ်ဖွင့်တင်ဒါများတင်သွင်းရန် ဖိတ်ခေါ်အပ်ပါသည်။

၂။ အိတ်ဖွင့်တင်ဒါကိုအောက်ပါအစီအစဉ်အတိုင်းတင်သွင်းရန်ဖြစ်ပါသည်–

(က) တင်ဒါပုံစံစတင်ရောင်းချမည့် ရက်နှင့်အချိန် – ၂၈–၈–၂၀၂၅ (၁၀:၀၀) နာရီ

(ခ) တင်ဒါဝိတ်မည့်ရက်နှင့်အချိန် – ၁၁–၉–၂၀၂၅ (၁၄:၀၀) နာရီ

(ဂ) တင်ဒါရောင်းချခြင်းနှင့် တင်ဒါတင်သွင်းရမည့်နေရာ – စီမံရေးဌာန၊ မြန်မာ့သင်္ဘောကျင်းလုပ်ငန်း၊ ကမာရွတ်မြို့နယ်

၃။ ငှားရမ်းမည့် မြေနေရာနှင့် ဆက်စပ်အဆောက်အဦများ၏ မြေပြင်လက်ရှိအနေအထားအား လာရောက်လေ့လာလိုပါက ဖုန်း–၀၉–၄၃၃၁၀၈၂၄၂။ ၀၁–၅၀၅၃၃ သို့ ရုံးချိန်အတွင်း ဆက်သွယ်မေးမြန်း စုံစမ်းနိုင်ပါသည်။

**တင်ဒါလက်ခံရေးနှင့်စီစစ်ရေးကော်မတီ**
**မြန်မာ့သင်္ဘောကျင်းလုပ်ငန်း**

## ကန့်ကွက်နိုင်ကြောင်း အများသိစေရန်ကြေညာခြင်း

(၁) ရန်ကုန်တိုင်းဒေသကြီး၊ သာကေတမြို့နယ်၊ ၄/တောင်ရပ်ကွက်အောင်သစ္စာ(၂)လမ်း၊ မြေကွက်အမှတ် (၈၇၇/ခ)ဟုခေါ်တွင်သော အကျယ်အဝန်း (အလျား၂၀ ပေ x အနံ ၆၀ ပေ)ရှိ ဦးတင်လှ(CG–၀၃၁၀၁၁)အမည်ပေါက် နှစ်(၆၀) ဂရန်မြေကွက်နှင့် နေအိမ်အပါအဝင် အကျိုးခံစားခွင့်အရပ်ရပ်အားလုံး၊ နှင့် (၂) ရန်ကုန်တိုင်းဒေသကြီး၊ သာကေတမြို့နယ်၊ ၄/တောင်ရပ်ကွက်၊ အောင်သစ္စာ(၂)လမ်း၊ မြေကွက်အမှတ် (၈၇၈/က)ဟုခေါ်တွင်သော အကျယ်အဝန်း (အလျား၂၀ ပေ x အနံ ၆၀ ပေ)ရှိဦးဖုန်းညွှန့် (CF–၀၀၅၀၁၅)အမည်ပေါက်နှစ် (၆၀)ဂရန်မြေကွက်နှင့် နေအိမ်အပါအဝင် အကျိုးခံစားခွင့်အရပ်ရပ်အားလုံးတို့အား ဦးပြည်အေး [၁၂/သကတ(နိုင်)၁၅၈၃၀]အိုသူက ပိုင်ဆိုင်အကျိုးခံစားလျက်ရှိပြီး လွှဲပြောင်းရောင်းချပိုင်ခွင့်ရှိကြောင်း ဝန်ခံကတိပြုသည့် အတွက် ကျွန်ုပ်၏မိတ်ဆွေဖြစ်သူ ဦးငွေးဦး [၁၂/သကတ(နိုင်)၀၃၈၁၆]မှ အပြီးအပိုင် ဝယ်ယူရန်အတွက် စရန်ငွေတစ်စိတ်တစ်ဒေသကို ပေးချေပြီးဖြစ်ပါ၍ ကန့်ကွက်လိုသူများ ဤကြော်ငြာပါသည့်နေ့မှစ၍ (၇)ရက်အတွင်း ခိုင်လုံသောစာရွက်စာတမ်း(မူရင်း)များနှင့်တကွ ကျွန်ုပ်ထံသို့ လူကိုယ်တိုင် လာရောက်ကန့်ကွက်နိုင်ပါကြောင်းနှင့် အကယ်၍ သတ်မှတ်ရက်အတွင်း ကန့်ကွက်မည့်သူမရှိပါက အရောင်းအဝယ်အား ပြီးမြောက်သည်အထိ ဥပဒေနှင့်အညီ ဆက်လက်ဆောင်ရွက်သွားမည်ဖြစ်ကြောင်း အများသိစေရန် ကြေညာအပ်ပါသည်။

**လွှဲအပ်ညွှန်ကြားချက်အရ**
**ခေါ်ဆွေဝင်းဦး LL.B ,D.B.L, D.I.L, WIP0 (Switzerland)**
**တရားလွတ်တော်ရှေ့နေ (စဉ်–၁၀၄၄၄ )**
**အမှတ်(၅၁၄)၊ မာန်ပြေ(၁၂) လမ်း၊ (၃)ရပ်ကွက်၊ သာကေတမြို့နယ်၊ ရန်ကုန်မြို့။**
**ဖုန်း–၇၈၀၀၁၂၃၅၅၊ ၀၉–၆ဝ၈ဝ၁ဝ၃၃**

## ကန့်ကွက်နိုင်ကြောင်း အများသိစေရန်ကြေညာခြင်း

ကျွန်ုပ်၏မိတ်ဆွေဖြစ်သူ ခေါ်ဂျူးဂျူးဇော်နိုင် နိုင်ငံသားစိစစ်ရေးကတ်ပြား အမှတ် [၁၀/မလမ (နိုင်)] ၂၅ဂဂ၈၈] ၏ လွှဲအပ်ညွှန်ကြားချက်အရ အောက်ပါအတိုင်း အများသိစေရန် ကြော်ငြာအပ်ပါသည် –

ရန်ကုန်တိုင်းဒေသကြီး၊ သင်္ဃန်းကျွန်းမြို့နယ်၊ သုဝဏ္ဏာ၊ မြေတိုင်းရပ်ကွက်အမှတ် – ၂၉– သုဝဏ္ဏာ၊ လူနေရပ်ကွက်အမှတ် – ရွှေ၀ါဆန်း၊ မြေကွက်အမှတ်–၁၉၆၊ မြေအမျိုးအစား နှစ် (၆၀) ဂရန်၊ အလျား ၆၀' x အနံ ၈၀'၊ ဧရိယာစုစုပေါင်း (၄၈၀၀) စတုရန်းပေ၊ (၀.၁၁၀ ဧက) ရှိ မြေနှင့် ၎င်းမြေပေါ်ရှိ နေအိမ်အဆောက်အဦ၊ ရေ မီး၊ လျှပ်စစ်မီတာအပါအဝင် မြေပေါ်မြေအောက်ရှိ အကျိုးခံစားခွင့်အရပ်ရပ်အားလုံးအား ဦးတင်မောင်မောင်ဝင်း (၁၁) ဦးတင်ဝင်း [နိုင်ငံသားစိစစ်ရေးကတ်ပြားအမှတ် – ၅/စကန (နိုင်)၀၁၇၇၄၂] မှ ၎င်းကိုယ်တိုင် ဂရန်အမည်ပေါက်ပိုင်ဆိုင်၍ ရောင်းချလိုကြောင်း ပြောဆိုကမ်းလှမ်းလာသဖြင့် ကျွန်ုပ်၏မိတ်ဆွေဖြစ်သူ ဒေါ်ဂျူးဂျူးဇော်နိုင်မှ ရောင်းဖိုးငွေ၏တစစိတ်တစ်ဒေသအား စရန်ငွေအဖြစ် ပေးချေခဲ့ပြီးဖြစ်ပါသည်။ အဆိုပါအရောင်းအဝယ်ပြုလုပ်ခြင်းအား တစ်စုံတစ်ရာ ကန့်ကွက်ရန်ရှိပါက ဤကြော်ငြာထည့်သွင်းသည့်နေ့မှစ၍ (၁၄)ရက်အတွင်း အထောက်အထားခိုင်လုံစွာဖြင့် ကျွန်ုပ်ထံသို့ ဆက်သွယ် ကန့်ကွက်နိုင်ပါကြောင်းနှင့် (၁၄)ရက်ကျော်လွန်ပါက အရောင်းအဝယ်ကိစ္စရပ်များအား ဥပဒေနှင့်အညီ ဆက်လက်ဆောင်ရွက်သွားမည်ဖြစ်ကြောင်း အများသိစေရန် ကြော်ငြာလိုက်ပါသည်။

**လွှဲအပ်ညွှန်ကြားချက်အရ –**
**ဦးဇော်ထက်လင်း LL.B., L.L.M**
**(အထက်တန်းရှေ့နေ) (စဉ်–၅၄၄၃၄)**
**အမှတ် (၆/A), ဆရာထွန်းလမ်း၊ စမ်းချောင်းမြို့နယ်၊ ရန်ကုန်တိုင်းဒေသကြီး။**
**ဖုန်း – ၀၉–၂၅၄၅၁၁ခ၁ဝ၃၊ ၀၉–၆ဝ၈ဝ၁ဝ၃ခ၁ခ**

## ပြည်ထောင်စုသမ္မတမြန်မာနိုင်ငံတော် ရန်ကုန်တိုင်းဒေသကြီးအစိုးရအဖွဲ့ (အိတ်ဖွင့်တင်ဒါခေါ်ယူခြင်း)

၁။ သင်္ဃန်းကျွန်းမြို့နယ်၂ ၊ လေးထောင့်ကန်လမ်းမကြီး၊ သံသုမာလမ်းမကြီး ၊ အထက်ပုဇွန်တောင်လမ်းမကြီး၊သမိန်ဗရမ်းလမ်းမကြီးများတစ်လျှောက်လမ်းမီး ဓာတ်အားလိုင်းတည်ဆောက်ခြင်းနှင့်လမ်းမီးများတပ်ဆင်ခြင်းလုပ်ငန်း၊အတွက် လိုအပ်သောပစ္စည်းများအား မြန်မာကျပ်ငွေဖြင့်ဝယ်ယူလိုပါသည်။

၂။ တင်ဒါပုံစံများနှင့် အချက်အလက်များကို ဌာနမှ သတ်မှတ်နှုန်းထားအတိုင်း (၂၈.၈.၂၀၂၅)ရက်နေ့မှစတင်ဝယ်ယူ၍ သတ်မှတ်ရက်အတွင်း လျှောက်ထားရမည်။

၃။ တင်ဒါဝိတ်ရက်မှာ (၁၂.၉.၂၀၂၅) ရက်နေ့၊ (၁၄:၀၀) နာရီဖြစ်ပြီး အသေးစိတ် အချက်အလက်များသိရှိလိုပါက ဌာနသို့ရုံးချိန်အတွင်းလာရောက်စုံစမ်းနိုင်ပါသည်။

**တင်ဒါကော်မတီ**

## ကန့်ကွက်နိုင်ကြောင်း အများသိစေရန်ကြေညာခြင်း

ရန်ကုန်တိုင်းဒေသကြီး၊ ရွှေပြည်သာမြို့နယ်၊ မြေတိုင်းရပ်ကွက်အမှတ် (၁၀)၊ လူနေရပ်ကွက်အမှတ်(၇)၊ မင်းရဲကျော်စွာလမ်း၊ အမှတ်(၂၀၄/ခ)၊ ဧရိယာစတုရန်းပေ(၂၀x၆၀)ပေရှိ နှစ်(၆၀)မြေငှားဂရန်မြေကွက်နှင့် ယင်းမြေကွက်ပေါ်တွင် ဖွဲ့စည်းတပ်ဆင်ထားသည့် မီတာအပါအဝင် အကျိုးခံစားခွင့်အရပ်ရပ်အားလုံးတို့ကို ပိုင်ဆိုင်လွှဲပြောင်းရောင်းချခွင့်ရှိသူ ဦးသွင်မောင်မောင်[၁၀/သထန(နိုင်)၁၇၄၆၈၁]ထံမှ ကျွန်ုပ်မိတ်ဆွေ ဒေါ်သပြေလင်း[၉/ပဌလ(နိုင်)၀၀၄၅၁၄]က အပြီးအပိုင် ဝယ်ယူရန်အတွက် စရန်ငွေတစစိတ်တစ်ဒေသ ပေးချေထားပြီးဖြစ်၍၊ ကန့်ကွက်လိုသူများရှိပါက ဤကြော်ငြာပါသည့်နေ့ရက်မှ (၇)ရက်အတွင်း စာရွက်စာတမ်းမူရင်းများနှင့်အတူ လာရောက်ကန့်ကွက်နိုင်ပြီး သတ်မှတ်ရက် (၇)ရက်ကျော်လွန်လျှင် အရောင်းအဝယ်ကို ပြီးဆုံးသည်အထိ ဆက်လက်ဆောင်ရွက်သွားမည်ဖြစ်ကြောင်း အများသိစေရန် ကြေညာအပ်ပါသည်။

**လွှဲအပ်ညွှန်ကြားချက်အရ–**
**ဦးအေးချစ် (LL.B)**
**တရားလွတ်တော်ရှေ့နေ(စဉ်–၉၉၅၅)**
**အမှတ် (၅၈)၊ ပထမထပ်၊ မဟာဗန္ဓုလပန်းခြံလမ်း၊ ကျောက်တံတားမြို့နယ်၊**
**ရန်ကုန်တိုင်းဒေသကြီး။ ဖုန်း – ၀၉– ၄၂၀၀၉၉၄၇၄ ၀၉– ၇၉၉၂၂၆၉၅**

## "ကန့်ကွက်နိုင်ကြောင်းအများသိစေရန်ကြေညာခြင်း"

ရန်ကုန်တိုင်းဒေသကြီး၊မရမ်းကုန်းမြို့နယ်၊ (၃)ရပ်ကွက်၊ ဗိုလ်ချုပ်လမ်း၊ အမှတ်(၂၁၀) ပေါ်တွင် ဆောက်လုပ်နေသော မြေရှင်ဦးဝင်းသိန်းပါ – (၇)ဦးနှင့် ကန်ထရိုက်တာဦးထွန်းအောင်တို့ အခန်းပေးအခန်းယူစနစ်ဖြင့် ဆောက်လုပ်လျှက်ရှိသော( (၃)ခန်းတွဲ ငါးထပ်တိုက်၏စတုတ္ထထပ်/ ခြေရင်းခန်း)၊(အလျား ၄၂ × အနံ ၁၄ပေ) ခန်ရှိ လူနေတိုက်ခန်းအား ပိုင်ဆိုင်ရောင်းချပိုင်ခွင့်ရှိသူ ကန်ထရိုက်တာ ဦးထွန်းအောင် (၁၂/လမန (နိုင်)၁၇၇၄၉၅)ထံမှ ကျွန်ုပ်၏ မိတ်ဆွေ ဦးကောင်းခန်(၁၂/မရက (နိုင်)၁၇ဂ၇ဂ၃)ကဝယ်ယူရန် အတွက် စရံငွေပေးချေထားပြီးဖြစ်ပါ၍ ကန့်ကွက်လိုသူများရှိပါက ဤကြော်ငြာပါသည့်ရက်မှ (၇)ရက်အတွင်း ကျွန်ုပ်ထံသို့ ပိုင်ဆိုင်မှုစာရွက်စာတမ်း(မူရင်း)များဖြင့်လာရောက် ကန့်ကွက်နိုင်ပါကြောင်းနှင့် ကန့်ကွက်မည့်သူ မရှိပါက အရောင်းအဝယ်ကို ဆက်လက်ဆောင်ရွက်သွားမည်ဖြစ်ကြောင်း အများသိစေ ရန်ကြေညာ အပ်ပါသည်။ လွှဲအပ်ညွှန်ကြားချက်အရ –

**ခေါ်ဆန်းသီတာဝင်း(LL.B)**
**တရားလွတ်တော်ရှေ့နေ (စဉ်–၁၃၇၀၀)**
**အမှတ်–၅၉၇၊ ဝရုဏ(၅)လမ်း၊(၁၃)ရပ်ကွက်၊**
**တောင်ဥက္ကလာပမြို့နယ်။ ဖုန်း ၀၉၆ဝ၈ဝ၉ဂ၃ဂ၉**

## ကန့်ကွက်နိုင်ကြောင်း အများသိစေရန်ကြေညာခြင်း

ရန်ကုန်တိုင်းဒေသကြီး၊ လှိုင်သာယာမြို့နယ်၊ မြေတိုင်းရပ်ကွက်အမှတ် (သကမ/၁၅)၊ မြေကွက်အမှတ် (၃၇၂/ခ)၊ အကျယ်အဝန်း (၂၀' x ၆၀')ရှိ ခေါ်သန်း (CE–၀၃၁၂၃၅) အမည်ပေါက်ပါမစ်မြေကွက်နှင့် ယင်းမြေကွက်ပေါ်ရှိ ရန်ကုန်မြို့၊ လှိုင်သာယာမြို့နယ်၊ (၁၉)ရပ်ကွက်၊ အောင်တမန်လမ်း၊ အမှတ် (၃၇၂/ခ)ဟု ခေါ်တွင်သော နေအိမ်အဆောက်အဦနှင့်တကွ အကျိုးခံစားခွင့်အရပ်ရပ်အားလုံးကို တရားဝင်လက်ရှိထားပိုင်ဆိုင်ပြီး လွှဲပြောင်းရောင်းချပိုင်ခွင့်ရှိကြောင်း ဝန်ခံကတိပြုသူ ဦးဇော်မင်းစိုး [၁၂/လသယ (နိုင်) ၀၅၆၂၈၈]ထံမှ ကျွန်ုပ်မိတ်ဆွေက အပြီးအပိုင်ဝယ်ယူရန်အတွက် စရန်ငွေ တစ်စိတ်တစ်ဒေသ ကို ပေးချေထားပြီးဖြစ်ပါသည်။ ဖော်ပြပါအရောင်းအဝယ်နှင့်ပတ်သက်၍ ကန့်ကွက်လိုသူများရှိပါက ဤကြော်ငြာပါသည့်နေ့မှ (၇)ရက်အတွင်း ခိုင်လုံသောအထောက်အထားစာရွက်စာတမ်း(မူရင်း)များ ပြည့်စုံစွာဖြင့် ကျွန်ုပ်ထံသို့ လာရောက်ကန့်ကွက်နိုင်ပါသည်။ အကယ်၍ သတ်မှတ်ရက်အတွင်း ကန့်ကွက်ခြင်းမရှိပါက အရောင်းအဝယ်အား ဥပဒေနှင့်အညီ ပြီးမြောက်သည်အထိ ဆက်လက်ဆောင်ရွက်သွားမည်ဖြစ်ပါကြောင်း အများသိစေရန် ကြေညာအပ်ပါသည်။

**လွှဲအပ်ညွှန်ကြားချက်အရ –**
**ဦးကျော်ဆန်း၀င်း (LL.B) တရားလွတ်တော်ရှေ့နေ (စဉ်–၁၀၈၉၁)**
**ရုံးခန်းအမှတ်(၅)၊ ပထမထပ်၊ Strand Condo၊ အမှတ် (၃၃/၄၉)၊ မဟာဗန္ဓုလပန်းခြံလမ်း (ဘားလမ်း)၊**
**ကျောက်တံတားမြို့နယ်၊ ရန်ကုန်မြို့။ ဖုန်း – ၀၉–၅၄၀၆၈၈၀၈**

## ကန့်ကွက်နိုင်ကြောင်း အများသိစေရန်ကြေညာခြင်း

ရန်ကုန်တိုင်းဒေသကြီး၊ တိုက်ကြီးနေရှိင်၊ တိုက်ကြီးမြို့နယ်၊ တာခွကျေးရွာအုပ်စု၊ ကွင်းအမှတ် ၇၀၂[၁]၊ ကွင်းအမည်–ဂုံညင်းတန်းကွင်း၊ ဦးပိုင်အမှတ် (၂၃[၁])၊ ဦးဝီရီယာ (ခ) ဦးထွန်းထွန်း [၁၂/တကန (ဇည်)၀၀၀၂၉၈] ကိုင်ဆောင်သူအမည်ပေါက် မြေဧရိယာ (၃.၀၀) ဧကရှိ လယ်မြေနှင့် ယင်းလယ်မြေပေါ်ရှိ သီးပင်၊ စားပင်အပါအဝင် အကျိုးခံစားခွင့်အရပ်ရပ်အားလုံးတို့ကို တရားဝင်အမည်ပေါက်ပိုင်ဆိုင်ပြီး ရောင်းချပိုင်ခွင့်ရှိကြောင်း ဝန်ခံကတိပြုသူ ဦးဝီရီယာ (ခ) ဦးထွန်းထွန်း [၁၂/တကန (ဇည်)၀၀၀၂၉၈] ကိုင်ဆောင်သူထံမှ ကျွန်ုပ်၏မိတ်ဆွေက အပြီးအပိုင်ဝယ်ယူရန်အတွက် ရောင်းဖိုးငွေ၏တစ်စိတ်တစ်ဒေသကို စရန်ငွေအဖြစ်ပေးထားပြီးဖြစ်ပါသည်။ အထက်ဖော်ပြပါလယ်မြေ အရောင်းအဝယ်ကိစ္စကို မည်သူမဆို ကန့်ကွက်လိုပါက ကျွန်ုပ်ထံသို့ ခိုင်လုံသောစာရွက်စာတမ်းအထောက်အထားမူရင်းများဖြင့် ဤကြော်ငြာပါသည့်ရက်မှစ၍ (၁၄)ရက်အတွင်း လာရောက်ကန့်ကွက်နိုင်ပါသည်။ သတ်မှတ်ရက်ထက်ကျော်လွန်ပါက လယ်မြေအရောင်းအဝယ်ကိစ္စကို ဥပဒေနှင့်အညီ ဆက်လက်ဆောင်ရွက်သွားမည်ဖြစ်ကြောင်း အများသိစေရန်ကြေညာအပ်ပါသည်။

**လွှဲအပ်ညွှန်ကြားချက်အရ –**
**ဦးသက်နိုင်ဦး [ LL.B, LL.M, MRes(Law), D.B.L] အထက်တန်းရှေ့နေ (စဉ်–၃၆၉၃၃)**
**အမှတ် (၁၅)၊ မြေညီ၊ အထက်မန္တလေးလမ်းသွယ် (၃)၊ ကန်/မြောက်ရပ်ကွက်၊ မင်္ဂလာတောင်ညွှန့်မြို့နယ်၊ ရန်ကုန်မြို့။**
**ဖုန်း – ၀၉– ၉၇၅၀၂၁ခ၄ဂ၁**

## ကန့်ကွက်နိုင်ပါကြောင်း အများသိစေရန်

ရန်ကုန်တိုင်းဒေသကြီး၊ ဒဂုံမြို့သစ်(မြောက်ပိုင်း)မြို့နယ်၊ မြေတိုင်းရပ်ကွက်အမှတ်(၃၃)၊ ကန်သာယာ (၁)လမ်း၊ မြေကွက်အမှတ်(၁၁၂/ဈ/က)၊ မြေအကျယ်အဝန်း(၂၀ပေ×၆၀ပေ)၊ ဧရိယာ(၀.၀၂၇၅)ဧက၊ (၁၂၀၀)စတုရန်းပေရှိ နှစ်(၆၀)မြေငှားဂရန်မြေကွက်နှင့်ယင်းမြေကွက်ပေါ်ရှိ နေအိမ်အပါအဝင် အကျိုးခံစားခွင့်အရပ်ရပ်အားလုံးတို့သည် ရန်ကုန်မြို့မြေတော်စည်ပင်သာယာရေးဂေါမတီမြို့ပြစီမံကိန်းနှင့် မြေစီမံခန်ခွဲမှု မြေယာဌာနတွင် ဦးဇေကျော်ကျော်(၆/ရဖန (နိုင်)၀၀၄၁၆၅)နှင့်ဒေါ်မိမိလေး (၆/ရဖန(နိုင်)၀၀၄၁၆၇) တို့အမည်များဖြင့် ပူးတွဲအမည်ပေါက်မှတ်သားတည်ရှိပြီး အမည်ပေါက်များထံမှ ဦးအာကာချစ်ဆွေ (၁၂/ကမတ(နိုင်)၀၆၄၁၀၇)သည် အရောင်းအဝယ်ကတိစာချုပ်ဖြင့် ဝယ်ယူပိုင်ဆိုင်ထားပြီး မိမိတစ်ဦးတည်းသာလျှင် တရားဝင်လက်ရှိပိုင်ဆိုင်ကြောင်းနှင့်လွှဲပြောင်းရောင်းချပိုင်ခွင့်ရှိသူဖြစ်ကြောင်း ဝန်ခံကတိပြု၍ ကျွန်ုပ်တို့၏မိတ်ဆွေထံသို့အပြီးအပိုင်လွှဲပြောင်း ရောင်းချရန်စကားကမ်းလှမ်းလာရာ ကျွန်ုပ်တို့၏မိတ်ဆွေဖြစ်သူက အပြီးအပိုင်ဝယ်ယူရန်အတွက် အရောင်းအဝယ်ပြုလုပ်သော တန်ဖိုးငွေ၏တစ်စိတ်တစ်ဒေသကို စရန်ငွေအဖြစ်ပေးချေထားပြီးဖြစ်ပါသည်။ သို့ဖြစ်၍ကန့်ကွက်လိုပါက ဤကြော်ငြာပါသည့်နေ့မှစ၍(၁၄)ရက်အတွင်း ပိုင်ဆိုင်မှုအထောက်အထား(မူရင်း)များဖြင့် ကျွန်ုပ်တို့ထံလာရောက်ကန့်ကွက်နိုင်ပါကြောင်းနှင့် သတ်မှတ်ရက်ကျော်လွန်ပါက အရောင်းအဝယ်ကိုပြီးမြောက် အောင်မြင်သည်အထိ ဥပဒေနှင့်အညီ ဆက်လက်ဆောင်ရွက်သွားမည်ဖြစ်ပါကြောင်း အများသိစေရန်ကြေညာအပ်ပါသည်။

လွှဲအပ်ညွှန်ကြားချက်အရ –

**ဒေါ်စုမြတ်မောင် (LL.B)** — တရားလွှတ်တော်ရှေ့နေ (စဉ်–၁၆၅၅၄)
**ဒေါ်ကေကေနိုင် (LL.B)** — အထက်တန်းရှေ့နေ (စဉ်–၅၃၃၄)
**ဦးတိုးဝေနိုင် (LL.B)** — အထက်တန်းရှေ့နေ (စဉ်–၅၅၉၁၃)
**ဒေါ်ဥသြခင်(ခ)ဥမ္မာသိန်း(LL.B)** — အထက်တန်းရှေ့နေ (စဉ်–၅၃၃ဂ)

ဖုန်း – ၀၉–၄၂ဝ၀၂၂ခ၅ဂ၊ ၀၉–၄၂ဝ၆ဂ၆ဝ၆ဝ၊ ၀၉–၇ဝ၉ဝ၂ခ၃ဂ၊ ၀၉–၄ဝ၄ဝ၆ခ၅ဝ၁ဂ

## ကန့်ကွက်နိုင်ကြောင်းကြေညာချက်

ရန်ကုန်မြို့၊ ဒဂုံမြို့သစ်(မြောက်ပိုင်း)မြို့နယ်၊ ၃၆–ရပ်ကွက်၊ ရဲကျော်စွာလမ်း၊ အမှတ်–၁၉၇ ဟုခေါ်တွင်သည့် (၂)ခန်းတွဲ (၅)ထပ်တိုက်အဆောက်အဦမှ (လမ်းမဘက်မှကြည့်လျှင် လက်ဝဲဘက်ခြမ်း)၊ (၁၇ ½ ပေx၅၁ပေ) အကျယ်အဝန်းရှိ မြေညီထပ် (ထပ်ခိုးအပြည့်ပါ) တိုက်ခန်းနှင့် ယင်းတိုက်ခန်းအတွင်း တွယ်ကပ်တပ်ဆင်ထားသော အကျိုးခံစားခွင့်အရပ်ရပ်အားလုံးတို့ကို တရားဝင်ပိုင်ဆိုင်ကြောင်း၊ အမွေဆိုင် အပေါင်အနှံအချုပ်အရှင်း ကင်းရှင်းကြောင်းနှင့် လွှဲပြောင်းရောင်းချခြင်းဖြင့် စီမံခန့်ခွဲပိုင်ခွင့်ရှိကြောင်း ဝန်ခံကတိပြုသူ ဒေါ်သူဇာအောင် [၁၂/အစရ (နိုင်) ၀၃၁၇၂၀] ထံမှ ကျွန်ုပ်၏မိတ်ဆွေက အပြီးအပိုင်ဝယ်ယူရန်အတွက် အရောင်းအဝယ်ပြုသည့်တန်ဖိုးငွေ၏ တစစိတ်တစ်ဒေသကို စရန်ငွေအဖြစ် ပေးချေထားပြီးဖြစ်ပါသည်။ ကန့်ကွက်လိုသူရှိပါက ဤကြေညာချက်ပါသည့်နေ့မှ (၁၄)ရက်အတွင်း ကျွန်ုပ်ထံ ခိုင်လုံသော စာရွက်စာတမ်းအထောက်အထား(မူရင်း)များနှင့်တကွ ကန့်ကွက်နိုင်ကြောင်းနှင့် သတ်မှတ်ရက် ကျော်လွန်ပါက အရောင်းအဝယ်ကိစ္စကို ဥပဒေနှင့်အညီ ဆက်လက်ဆောင်ရွက်သွားမည်ဖြစ်ကြောင်း အများသိစေရန် ကြေညာအပ်ပါသည်။

**လွှဲအပ်ညွှန်ကြားချက်အရ –**
**ဒေါ်လှဲလှဲဝင်း (LL.B, D.B.L, D.I.L, D.M.L)**
**တရားလွတ်တော်ရှေ့နေ (စဉ်–၁၄၁၃၂)**
**အမှတ်–၁၆၇ (မြေညီထပ်)၊ ၃ရ–လမ်း (အလယ်)၊ ၆–ရပ်ကွက်၊**
**ကျောက်တံတားမြို့နယ်၊ ရန်ကုန်တိုင်းဒေသကြီး။**
**ဖုန်း – ၀၉–၅၁ခ၃၂ခ၂၊ ၀၉–၇၉၉၅၅ခ၅ခ၅**

## ကန့်ကွက်နိုင်ကြောင်း အများသိစေရန်

ရန်ကုန်တိုင်းဒေသကြီး၊ ဒဂုံမြို့သစ်(မြောက်ပိုင်း)မြို့နယ်၊ မြေတိုင်းရပ်ကွက်အမှတ်(၃၃)၊ ကန်သာယာ (၁)လမ်း၊ မြေကွက်အမှတ်(၁၁၂/ဈ)၊ မြေအကျယ်အဝန်း(၃၀'၆"ပေ×၆၁'ပေ)၊ ဧရိယာ(၀.၀၅၅)ဧက၊ (၂၄၀၉.၅) စတုရန်းပေအနက်မှ တရားဝင်မခွဲစိတ်ရသေးသော (ခြေရင်းခြမ်း)၊ မြေကွက်အမှတ်(၂၂၉/က)နှင့်ကပ်လျက်ဘက်အခြမ်းဖြစ်သည့် မြေအကျယ်အဝန်း(၂၀ပေ×၆၁ပေ)ရှိ နှစ်(၆၀)မြေငှားဂရန်မြေကွက်နှင့် ယင်းမြေကွက်ပေါ်ရှိ အကျိုးခံစားခွင့်အရပ်ရပ်အားလုံးတို့ကိုရန်ကုန်မြို့တော်စည်ပင်သာယာရေးဂေါမတီမြို့ပြစီမံကိန်းနှင့်မြေစီမံခန်ခွဲမှုမြေယာဌာနတွင် ဒေါ်ခင်အေးသန်း (၁၂/လမန(နိုင်)၀၈၂၄၅၄)အမည်ဖြင့် အမည်ပေါက်မှတ်သားတည်ရှိပြီး အမည်ပေါက်ကိုယ်တိုင်မှ မိမိတစ်ဦးတည်းသာလျှင် တရားဝင်လက်ရှိပိုင်ဆိုင်ကြောင်းနှင့်လွှတ်လပ်စွာ လွှဲပြောင်းရောင်းချပိုင်ခွင့်ရှိသူဖြစ်ကြောင်းဝန်ခံကတိပြု၍ ကျွန်ုပ်တို့၏မိတ်ဆွေထံသို့ အပြီးအပိုင်လွှဲပြောင်းရောင်းချရန် စကားကမ်းလှမ်းလာရာ ကျွန်ုပ်တို့၏မိတ်ဆွေဖြစ်သူက အပြီးအပိုင်ဝယ်ယူရန်အတွက် အရောင်းအဝယ်ပြုလုပ်သော တန်ဖိုးငွေ၏တစ်စိတ်တစ်ဒေသကို စရန်ငွေအဖြစ်ပေးချေထားပြီးဖြစ်ပါသည်။ သို့ဖြစ်၍ကန့်ကွက်လိုပါက ဤကြော်ငြာပါသည့်နေ့မှစ၍(၁၄)ရက်အတွင်း ပိုင်ဆိုင်မှုအထောက်အထား(မူရင်း)များဖြင့် ကျွန်ုပ်တို့ထံလာရောက်ကန့်ကွက်နိုင်ပါကြောင်းနှင့် သတ်မှတ်ရက်ကျော်လွန်ပါက အရောင်းအဝယ်ကိုပြီးမြောက် အောင်မြင်သည်အထိ ဥပဒေနှင့်အညီဆက်လက်ဆောင်ရွက်သွားမည်ဖြစ်ကြောင်း အများသိစေရန်ကြေညာအပ်ပါသည်။

လွှဲအပ်ညွှန်ကြားချက်အရ –

**ဒေါ်စုမြတ်မောင် (LL.B)** — တရားလွှတ်တော်ရှေ့နေ (စဉ်–၁၆၅၅၄)
**ဒေါ်ကေကေနိုင် (LL.B)** — အထက်တန်းရှေ့နေ (စဉ်–၅၃၃၄)

အမှတ်(၁၄၀)၊ စံပါယ်ဖြူလမ်း၊ ဝေဘာဂီ(၃)ရပ်ကွက်၊ မြောက်ဥက္ကလာပမြို့နယ်၊ ရန်ကုန်မြို့။
ဖုန်း – ၀၉–၄၂ခ၀၂ခ၃ဂ၊ ၀၉–၄၂ခ၆ဂ၆ဝ၆ဝ

## ကန့်ကွက်လိုက ဆိုလိုသော မှတ်ပုံတင်အမှတ်များ၊ တရားရုံးအထောက်အထားစာရင်းပိုင့် ဤကြော်ငြာပါသည့်နေ့မှစ၍ (၇)ရက်အတွင်း ကန့်ကွက်ဆိုပါကြောင်းနှင့် ကန့်ကွက်မှုမရှိပါက လုပ်ထုံးလုပ်နည်းအတိုင်းဆက်လက်ဆောင်ရွက်ပေးဆွဲမည်ဖြစ်ပါသည်။

| စဉ် | လျှောက်ထားသူ | | လျှောက်ထားသည့် | | | | | | လျှောက်ထားသည့် |
|---|---|---|---|---|---|---|---|---|---|
| | အမည် | မှတ်ပုံတင် | မြို့နယ် | မြေတိုင်း | မြေကွက် | မြေအမည်ပေါက် | လိပ်စာ | | အကြောင်းအရာ |
| ၁။ | ဒေါ်ရှုဝင်း+၁ | ၆/မအရ(နိုင်)၀၃၃၉၇၅ | အင်္ဂတောင် | ၂၆ | ၄၀၈ | ဒေါ်ရှုဝင်း၊ ဦးအောင်မြင့်မြတ် | ၄၀၈၊ တံတားဖြူလမ်း၊ (၂၆)ရပ်ကွက်၊ | အင်္ဂတောင် | တိုင်းရွှေအတည်ပြု |
| ၂။ | ဒေါ်ခင်သန္တာငြေး | ၁၂/မဂတ(နိုင်)၀၂၀၀ရ၆ | အင်္ဂပြောက် | ၃၈ | ၂၄၈/ခ | ဒေါ်စုမြတ်နိုး | ၂၄၈/ခ၊ ဦးဘတ္တမလမ်း၊ (၃၈)ရပ်ကွက် | ဂရန်ခွဲ | |
| ၃။ | ဒေါ်နန်းပိုးသျှင် | ၃/မဝတ(နိုင်)၁၁၄၂၂၄ | သင်္ဃန်းကျွန်း | ထိုးရိပ် | ၄၄၄ | ဒေါ်အေးအေးဆန်း၊ဒေါ်အေးကျော့ | ၄၄၄၊ ထိုးရိပ်(၆)လမ်း၊ ထိုးရိပ်ရပ်ကွက် | အပည်ပြောင်း | |
| ၄။ | ဦးဝင်းကျော်အောင် | ၁၂/ဒဂတ(နိုင်)၀၃၁၉၃၇ | အင်္ဂအရှေ့ | ၁၃၀ | ၁၃၂၂ | ဒေါ်နယ်နယ်ဝင်း | ၁၃၂၂၊ (၁၃၀)ရပ်ကွက်၊ အင်္ဂအရှေ့ | အပည်ပြောင

## ပြည်ထောင်စုသမ္မတမြန်မာနိုင်ငံတော် ဆောက်လုပ်ရေးဝန်ကြီးဌာန ပဲခူးတိုင်းဒေသကြီး၊ မြို့ပြနှင့်အိမ်ရာဖွံ့ဖြိုးရေးဦးစီးဌာန အိတ်ဖွင့်တင်ဒါခေါ်ယူခြင်း

၁။ ပဲခူးတိုင်းဒေသကြီး၊ အစိုးရအဖွဲ့ရုံး၏ ငွေလုံးငွေရင်းအသုံးစရိတ် ခွင့်ပြုရန်ပုံငွေဖြင့် ၂၀၂၅-၂၀၂۶ ဘဏ္ဍာရေးနှစ်အတွင်း ဆောင်ရွက်မည့် -

Lot(2) ပဲခူးမြို့၊ ဘုရင့်နောင်ဝန်ထမ်းအိမ်ရာတွင် (၄)ခန်းတွဲ (၅)ထပ်(၁)လုံးအား လုပ်ငန်းတင်ဒါစနစ်ဖြင့်ဆောင်ရွက်ရန် အိတ်ဖွင့်တင်ဒါ ဒုတိယအကြိမ်ခေါ်ယူခြင်းအတွက် လျှောက်လွှာတင်သွင်းနိုင်ပါကြောင်း ကြေညာအပ်ပါသည်-

| | |
|---|---|
| ၂။ တင်ဒါလျှောက်လွှာ စတင်ရောင်းချမည့်ရက် | - ၂၈ - ၈ - ၂၀၂၅ (ကြာသပတေးနေ့) |
| ၃။ တင်ဒါလျှောက်လွှာ နောက်ဆုံးရောင်းချမည့်ရက် | - ၈ - ၉ - ၂၀၂၅ (တနင်္လာနေ့) ညနေ (၄:၃၀)နာရီ |
| ၄။ တင်ဒါလျှောက်လွှာ ပြန်လည်တင်သွင်းရမည့်ရက် | - ၁၀ - ၉ - ၂၀၂၅ (ဗုဒ္ဓဟူးနေ့) ညနေ (၄:၃၀)နာရီ |
| ၅။ တင်ဒါလျှောက်လွှာရောင်းချမည့် နေရာနှင့်တင်ဒါလျှောက်လွှာ ပြန်လည်တင်သွင်းရမည့်နေရာ | - ပဲခူးတိုင်းဒေသကြီးညွှန်ကြားရေးမှူးရုံး၊ မြို့ပြနှင့်အိမ်ရာဖွံ့ဖြိုးရေးဦးစီးဌာန၊ ပဲခူးတိုင်းဒေသကြီး၊ ရှင်စောပုဝန်ထမ်းအိမ်ရာဝင်း၊ ရှင်စောပုလမ်း၊ ပဲခူးမြို့ |

၆။ အသေးစိတ်အချက်အလက်များသိရှိလိုပါက (၂၈-၈-၂၀၂၅) ရက်နေ့ မှ (၉-၉-၂၀၂၅) ရက်နေ့အထိ ရုံးချိန်အတွင်း တိုင်းဒေသကြီးညွှန်ကြားရေးမှူးရုံး၊ ပဲခူးတိုင်းဒေသကြီး၊ မြို့ပြနှင့်အိမ်ရာဖွံ့ဖြိုးရေး ဦးစီးဌာနသို့ လာရောက်စုံစမ်း ဝယ်ယူနိုင်ပါသည်။

**ဆက်သွယ်ရန်ဖုန်း - ၀၉- ၇၉၇၉၈၉၈၄**

## ကန့်ကွက်နိုင်ကြောင်း အများသိစေရန်ကြေညာခြင်း

ရန်ကုန်တိုင်းဒေသကြီး၊ လှိုင်သာယာအနောက်ပိုင်းမြို့နယ်၊ မြေတိုင်းရပ်ကွက်အမှတ်-ရလပ-၂၃၊ လူနေရပ်ကွက်အမှတ်( - )၊ ရွှေဂန္ဓမာလမ်း၊ ရွှေလင်ဗန်းကျေးရွာ၊ မြေကွက်အမှတ်-၁၆၃၆၊ မြေအကျယ် (၄၀x၆၀) ပေရှိ ရန်ကုန်မြို့တော် စည်ပင်သာယာရေးကော်မတီမြို့မြေစာရင်းတွင် ခေါ်ခင်မာကြူ ဦးစိုးမြင့်တို့အမည်ဖြင့်မှတ်သားတည်ရှိသော နှစ်(၆၀)မြေငှားဂရန်အမျိုးအစား၌မြေကွက်နှင့် မြေပေါ်ဆောက်လုပ်ထားသော နှစ်ထပ်အဆောင်လိုင်းခန်းတွဲပါ ရေ၊ မီးအစုံအကျိုးခံစားခွင့်အရပ်ရပ်အားလုံးအား အပြီးအပိုင်ရောင်းချခွင့်ရှိသော ခေါ်ခင်မာကြူ၊ ဦးစိုးမြင့်တို့နှစ်ဦးထံမှ ကျွန်ုပ်၏မိတ်ဆွေဖြစ်သူမှ ဝယ်ယူရန် စရန်ငွေတစ်စိတ်တစ်ဒေသကို ပေးထားပြီးဖြစ်ရာ ဆိုင်ရေးဆိုင်ခွင့်ရှိသူမည်သူမဆို ဤကြော်ငြာပါသည့်နေ့မှစ၍ (၁၄)ရက်အတွင်း ကျွန်ုပ်ထံသို့ ခိုင်လုံသောအထောက်အထား စာရွက်စာတမ်းမူရင်းများဖြင့် လာရောက်ကန့်ကွက်နိုင်ပါသည်။ သတ်မှတ်ရက်ကျော်လွန်၍ ကန့်ကွက်မည့်သူမရှိပါက အရောင်းအဝယ်ပြီးမြောက်သည်အထိ ဆက်လက်ဆောင်ရွက်မည်ဖြစ်ကြောင်း အများသိရှိစေရန် ကြေညာအပ်ပါသည်။

**လွှဲအပ်ညွှန်ကြားချက်အရ -**
**ဒေါ်မြတ်စုထွေး (LL.B)**
**တရားလွှတ်တော်ရှေ့နေ (စဉ် - ၁၄၀၃၀)**
**ဖုန်း - ၀၉-၅၁၈၇၂၈၀**
**အိမ်လိပ်စာ- အမှတ် (၈၄)၊ ကာယသုခလမ်း၊**
**ပေါက်တောရပ်ကွက်၊ အင်းစိန်မြို့နယ်။**
**ရုံးလိပ်စာ- ရှေ့နေများနားနေခန်း၊ စုပေါင်းရုံးဝင်း၊ အင်းစိန်မြို့နယ်။**

## ကန့်ကွက်နိုင်ကြောင်း အများသိစေရန်ကြေညာခြင်း

ရန်ကုန်တိုင်းဒေသကြီး၊ အင်းစိန်မြို့နယ်၊ အောင်ဆန်းရပ်ကွက်၊ ကျောင်းကုန်း(၂)၊ စူဌာမဏိကျောင်းလမ်း၊ အမှတ် - ၁၁၇၈၊ မြေအကျယ် အလျား (၆၆) ပေ x အနံ(၂၃)ပေရှိ မြေကွက်နှင့် မြေပေါ်ဆောက်လုပ်ထားသော နှစ်ထပ်ခွဲ RC တိုက်တစ်လုံးအပါအဝင် အိမ်အတွင်းတပ်ဆင်ထားသော Aircon(၃)လုံး၊ ရေသန့်စက်၊ ရေစက်၊ မီးစက်၊ မီးမြှင့်စက်၊ အင်ဗာတာတစ်စုံ၊ ကျွန်းခုတင်တစ်လုံးအပါအဝင် ရေ၊ မီးအစုံအကျိုးခံစားခွင့်အရပ်ရပ်အား အဆက်အစပ်အရပ်ကတိစာချုပ်များဖြင့် ဝယ်ယူပိုင်ဆိုင်ပြီး လက်ရှိထားစီမံခန့်ခွဲကာ လွှဲပြောင်းရောင်းချပိုင်ခွင့်ရှိသူ ဦးကျော်ဇာဦး[၁၂/အစန(နိုင်)၂၀၆၅၇၈]ကိုင်ဆောင်သူထံမှ ကျွန်ုပ်မိတ်ဆွေ ဒေါ်ဆုသန္တာဖြူ[၁၂/အစန(နိုင်)၂၂၀၇၃၇]မှ ဝယ်ယူရန် စရန်ငွေတစ်စိတ်တစ်ဒေသကို ပေးချေထားပြီးဖြစ်ရာ ဆိုင်ရေးဆိုင်ခွင့်ရှိသူ မည်သူမဆို ဤကြော်ငြာပါသည့်နေ့မှစ၍ (၇)ရက်အတွင်း ကျွန်ုပ်ထံသို့ ခိုင်လုံသောအထောက်အထား စာရွက်စာတမ်းမူရင်းများဖြင့် လာရောက်ကန့်ကွက်နိုင်ပါသည်။ သတ်မှတ်ရက်ကျော်လွန်၍ ကန့်ကွက်မည့်သူမရှိပါက အရောင်းအဝယ်ပြီးမြောက်သည်အထိ ဆက်လက်ဆောင်ရွက်မည်ဖြစ်ကြောင်း အများသိရှိစေရန် ကြေညာအပ်ပါသည်။

**လွှဲအပ်ညွှန်ကြားချက်အရ -**
**ဒေါ်မြတ်စုထွေး (LL.B)**
**တရားလွှတ်တော်ရှေ့နေ (စဉ် - ၁၄၀၃၀)**
**ဖုန်း - ၀၉-၅၁၈၇၂၈၀**
**အိမ်လိပ်စာ- အမှတ် (၈၄)၊ ကာယသုခလမ်း၊**
**ပေါက်တောရပ်ကွက်၊ အင်းစိန်မြို့နယ်။**
**ရုံးလိပ်စာ- ရှေ့နေများနားနေခန်း၊ စုပေါင်းရုံးဝင်း၊ အင်းစိန်မြို့နယ်။**

## ကန့်ကွက်နိုင်ကြောင်း အများသိစေရန်ကြေညာခြင်း

ရန်ကုန်တိုင်းဒေသကြီး၊ လှိုင်သာယာအနောက်ပိုင်းမြို့နယ်၊ မြေတိုင်းရပ်ကွက်အမှတ်-၁၉၊ လူနေရပ်ကွက်အမှတ်(ကုလားကြီးစု)၊ ဘိုကလေးလမ်း၊ မြေကွက်အမှတ်-၅၅၊ မြေအကျယ် (၄၀ x ၆၀)ပေ၊ စတုရန်းပေ (၂၄၀၀) ပေရှိ (၇-၂-၂၀၀၅) ရက်စွဲပါရန်ကုန်မြို့တော်စည်ပင်သာယာရေးကော်မတီအခွန်ဌာန၊ ဒဂုံ- ဧရာပွဲရုံနှင့်အဝေးပြေးယာဉ်ရပ်နားစခန်း တည်ဒိုဆောင်ဆောက်လုပ်ရန် အင့်ဘေချုထားခြင်းစာချုပ်အရ ဒေါ်အမွှားမှ လက်ရှိထားခဲ့ပြီး အဆက်အစပ်စာချုပ်များဖြင့် လွှဲပြောင်းရောင်းချ၍ ဒေါက်တာအောင်မျိုးပိုင် [၁၄/ပသန(နိုင်)၁၆၈၆၃၈] ကိုင်ဆောင်သူမှ အရှုပ်အရှင်းတစ်စုံတစ်ရာ မရှိကြောင်းနှင့် လွှဲပြောင်းရောင်းချပိုင်ခွင့်ရှိကြောင်း အဆိုပြုပြောကြား၍ ရောင်းချရန် ကမ်းလှမ်းလာသဖြင့် ကျွန်ုပ်၏မိတ်ဆွေမှ ဝယ်ယူရန်စရန် ငွေတစ်စိတ်တစ်ဒေသအား ပေးထားပြီးဖြစ်ပါသည်။

ဤအိမ်ခြံမြေအရောင်းအဝယ်ကိစ္စနှင့်ပတ်သက်၍ ကန့်ကွက်လိုပါက ဤကြော်ငြာပါသည့်ရက်မှစ၍ (၁၄)ရက်အတွင်း ကျွန်ုပ်ထံသို့ ခိုင်လုံသောအထောက်အထား စာရွက်စာတမ်းမူရင်းများဖြင့် လာရောက်ကန့်ကွက်နိုင်ပါသည်။ သတ်မှတ်ရက်ကျော်လွန်၍ ကန့်ကွက်မည့်သူမရှိပါက အရောင်းအဝယ်ပြီးမြောက်သည်အထိ ဆက်လက်ဆောင်ရွက်မည်ဖြစ်ကြောင်း အများသိရှိစေရန် ကြေညာအပ်ပါသည်။

**ဦးဝင်းမြင့်အောင်၏ လွှဲအပ်ညွှန်ကြားချက်အရ -**
**ဒေါ်မြတ်စုထွေး (LL.B)**
**တရားလွှတ်တော်ရှေ့နေ (စဉ် - ၁၄၀၃၀)**
**ဖုန်း - ၀၉ ၅၁ခ၇၂ခ၀**
**အမှတ် (၉၀)၊ အင်း၀ (၂)လမ်း၊ အောင်စေယျအိမ်ရာ၊**
**လှိုင်သာယာ(အရှေ့ပိုင်း) မြို့နယ်၊ ရန်ကုန်တိုင်းဒေသကြီး၊**
**ရုံးဖုန်း - ၀၉- ၄၃၀၇၃၄၄၆၊ ၀၉- ၂၅၅၅၅၃၉၃၃၊ ၀၉- ၂၅၅၅၅ခ၆၅၃**

## ကန့်ကွက်နိုင်ကြောင်း အများသိစေရန်ကြော်ငြာ

ရန်ကုန်တိုင်းဒေသကြီး၊ ရွှေပြည်သာမြို့နယ်၊ (၂၆)ရပ်ကွက်၊ မြေတိုင်းရပ်ကွက်အမှတ်(နှ/၅၃)။ မြေကွက်အမှတ်(၄၉၃/က)။ ကုံကော်လမ်း၊ ဦးတင်ဝင်းဆွေ အမည်ပေါက် ပါမစ်မြေအမျိုးအစား (၂၀ ၀x၆၀ပေ)မြေကွက်နှင့် ယင်းမြေကွက်ပေါ်တွင်ဆောက်လုပ်ထားသော (၁)ထပ်အိမ်အဆောက်အဦးနှင့် ရေ၊ မီး၊ ဂျိုးဖြူရေ အပါအဝင် မြေပေါ်/မြေအောက်အကျိုးခံစားခွင့်အရပ်ရပ်အားလုံးတို့ကို တရားဝင်လက်ဝယ်ထားပိုင်ဆိုင်၍ အပြီးအပိုင်လွှဲပြောင်းရောင်းချပိုင်ခွင့်ရှိကြောင်း ဝန်ခံကတိပြုသူ ဦးတင်ဝင်းဆွေ [၁၂/ကမရ(နိုင်)၀၀၈၅၅၁]ထံမှ ကျွန်ုပ်မိတ်ဆွေဖြစ်သူ ဦးနိုင်လင်း [၉/မခန(နိုင်)၁၆၃၆၈၇]က အပြီးအပိုင်ဝယ်ယူရန် ရောင်းဖိုးငွေ တစ်စိတ်တစ်ဒေသ ပေးချေဝယ်ယူထားပြီးဖြစ်ပါ၍ ကန့်ကွက်လိုသူများရှိပါက တရားဝင်နိုင်လုံသော စာရွက်စာတမ်းအထောက်အထား(မူရင်း)များဖြင့် ဤကြော်ငြာပါသည့်နေ့မှစ၍ (၁၄)ရက်အတွင်း ကျွန်ုပ်ထံသို့ လာရောက်ကန့်ကွက်နိုင်ပါကြောင်းနှင့် သတ်မှတ်ရက်ကျော်လွန်ပါက အရောင်းအဝယ်ကိစ္စကို ဥပဒေနှင့်အညီ ပြီးဆုံးသည်အထိ ဆက်လက်ဆောင်ရွက်သွားမည်ဖြစ်ကြောင်း အများသိစေရန် ကြေညာအပ်ပါသည်။

**လွှဲအပ်ညွှန်ကြားသူ-**
**ဦးနိုင်လင်း**
**[၉/မခန(နိုင်)၁၆၃၆၈၇]**

**လွှဲအပ်ညွှန်ကြားချက်အရ -**
**ဒေါ်ခင်သန်းဆွေ (LL.B)**
**တရားလွှတ်တော်ရှေ့နေ (စဉ်-၁၃၈၈၅)**
**ရှေ့နေများနားနေခန်း၊ စုပေါင်းရုံးဝင်း၊**
**အင်းစိန်မြို့နယ်၊ ရန်ကုန်တိုင်းဒေသကြီး။**
**ဖုန်း - ၀၉-၄၄၂၈၇၆၅၀၆၊ ၀၉-၇၉၆၃၀၆၁၃**

## "ကန့်ကွက်နိုင်ကြောင်း အများသိစေရန်ကြေညာခြင်း"

ရန်ကုန်တိုင်းဒေသကြီး၊ လှည်းကူးခရိုင်၊ လှည်းကူးမြို့နယ်၊ သာသနာ့ရိပ်သာရပ်ကွက်၊ မေယဝတိတိုးချဲ့(၆)လမ်း၊ မြေကွက်ကြီးအမှတ်(၁/နှ)၊ အိမ်ရာကွက် ၈ယ်အမှတ်(၃၁၈)၊ ဦးမောင်ငယ်(T/RGN - ၀၀၀၄၉၃)အမည်ဖြင့် နေရာချထားပေးသော ဧရိယာ(၄၀ x ၆၀)ပေ အကျယ်အဝန်းရှိ ခြံမြေကွက်နှင့် ယင်းမြေကွက်ရှိ နေအိမ်(၂)လုံးအပါအဝင် အကျိုးခံစားခွင့်အရပ်ရပ်တို့ကို ဆက်စပ်စာချုပ်ဖြင့် လက်ရှိပိုင်ဆိုင်၍ ရောင်းချပိုင်ခွင့်ရှိသူဖြစ်ကြောင်းအဆိုပြုသူ ဦးအောင်ဘာလေ(ဘ)ဦးလှောင်[၁၂/လကန(နိုင်)၀၃၀၃၄၅]ထံမှ ကျွန်ုပ်၏မိတ်ဆွေဖြစ်သူ ဒေါ်တင်တင်ဝင်း[၁၂/အစန(နိုင်)၀၅၆၀၆၄]က အပိုင်ဝယ်ယူရန်အတွက် အရောင်းအဝယ်ပြုလုပ်သော တန်ဖိုးငွေ၏ တစ်စိတ်တစ်ဒေသကို စရန်ငွေအဖြစ် ပေးချေပြီးဖြစ်၍ ကန့်ကွက်လိုသူရှိပါက ဤသတင်းစာကြော်ငြာပါသည့်နေ့မှစ၍ (၇)ရက်အတွင်း ခိုင်လုံသော ပိုင်ဆိုင်မှုစာရွက်စာတမ်းအထောက်အထားမူရင်းများနှင့်တကွ ကျွန်ုပ်ထံသို့ လူကိုယ်တိုင်လာရောက်ကန့်ကွက်နိုင်ပါသည်။ သတ်မှတ်ရက်အတွင်း ကန့်ကွက်မည့်သူမရှိပါက ကျွန်ုပ်၏မိတ်ဆွေဘက်မှ အရောင်းအဝယ်ပြီးဆုံးသည်အထိ ဥပဒေနှင့်အညီ ဆက်လက်ဆောင်ရွက်သွားမည်ဖြစ်ပါကြောင်း အများသိစေရန် ကြေညာအပ်ပါသည်။

**ဒေါ်တင်တင်ဝင်း၏ လွှဲအပ်ညွှန်ကြားချက်အရ -**
**ဒေါ်ဆွေစင်ဝင်း (LL.B)**
**တရားလွှတ်တော်ရှေ့နေ(စဉ်-၁၅၀၂၄)**
**အမှတ် - (၁/ရ-၁၂၃)၊ (၁/ရ- ၅ လမ်း)၊ မေယဝတိတိုးချဲ့၊**
**သာသနာ့ရိပ်သာရပ်ကွက်၊ လှည်းကူးမြို့။**
**ဖုန်း- ၀၉- ၄၂၀၃၀၆၈၈၃၊ ၀၉- ၇၉၅၄၅၅၃၄၃**

## "ကန့်ကွက်နိုင်ကြောင်းကြေညာခြင်း"

အထက်အကြောင်းအရာပါကိစ္စနှင့်ပတ်သက်၍ ရန်ကုန်တိုင်းဒေသကြီး၊ စမ်းချောင်းမြို့နယ်၊ မြေတိုင်းရပ်ကွက်အမှတ်-၂၇၊ အေ-၁၊ မြေကွက်အမှတ်-၇ ဘီ၊ ဧရိယာ (၀.၁၆၈) ဧကရှိ နှစ်(၆၀)ဂရန် မြေအမျိုးအစားမြေကွက်နှင့်တကွ ၎င်းပေါ်ရှိ စမ်းချောင်းမြို့နယ်၊ ဟုမ်းလမ်းရပ်ကွက်၊ ရှမ်းရိပ်သာလမ်း၊ အမှတ်-၂၆ ဘီဟုခေါ်တွင်သော နှစ်ထပ် နေအိမ်နှင့် အကျိုးခံစားခွင့်အားလုံးတို့အား ရန်ကုန်မြို့တော်စည်ပင်သာယာရေးကော်မတီ၊ မြို့ပြစီမံခန့်ခွဲမှုဌာနတွင် ဦးမောင်မောင်တောက်(ခ)ဦးအောင်ဝင်း [၁၂/ဗတထ(နိုင်)၀၂၃၄၅၅]အမည်ပေါက်ပိုင်ဆိုင်ပြီး သားအရင်းဖြစ်သူ ဦးအောင်မျိုးနိုင် [၁၂/စခန(နိုင်)၀၆၁၂၀၆]အား မေတ္တာဖြင့်အပိုင်ပေးကမ်းခြင်းစာချုပ်ဖြင့် အပိုင်ပေးအပ်ခြင်းအပေါ် ကန့်ကွက်လိုပါက ခိုင်လုံသောအထောက်အထားစာချုပ်စာတမ်းမူရင်းများဖြင့် ကျွန်ုပ်ထံသို့ ကြော်ငြာပါသည့်နေ့မှစ၍ (၇)ရက်အတွင်း ကန့်ကွက်နိုင်ပါကြောင်းနှင့် သတ်မှတ်ရက်ကျော်လွန်ပါက မေတ္တာဖြင့်ပေးကမ်းခြင်းမှတ်ပုံတင်စာချုပ်ကို ဥပဒေအတိုင်း ဆက်လက်ဆောင်ရွက် သွားမည်ဖြစ်ကြောင်း အများသိစေရန် ကြေညာအပ်ပါသည်။

**လွှဲအပ်ညွှန်ကြားချက်အရ -**
**ဒေါ်ရီ (LL.B)**
**တရားလွှတ်တော်ရှေ့နေ (စဉ်-၃၈၈၁)**
**အမှတ်-၄၆၊ ပထမထပ်၊ ပဟာမန္တုလပန်းခြံလမ်း၊**
**ကျောက်တံတားမြို့နယ်၊ ရန်ကုန်မြို့။ ဖုန်း-၀၉- ၅၀၈၃၁၀၅**

## ကန့်ကွက်နိုင်ပါကြောင်း

ရန်ကုန်တိုင်းဒေသကြီး၊ ဒဂုံမြို့သစ်(မြောက်ပိုင်း)မြို့နယ်၊ မြေတိုင်းရပ်ကွက်အမှတ်(၄၉)ရပ်ကွက်၊ ဗိုလ်သုန်လမ်း၊ အမှတ်(၁၃၇၅-က)ရှိ ဂရန်မြေ(၄၁'×၆၀')ထဲမှ ခွဲထုတ်၍(၁၆'×၆၀')မြေနှင့်ဌင်းမြေပေါ်ရှိ နှစ်ထပ်တိုက်နှင့် မြေပေါ်မြေအောက်အကျိုးခံစားခွင့်အရပ်ရပ်ကိုအမည်ပေါက်ကိုယ်စား ဒေါ်ခင်ကြည် (၁၂/လမန(နိုင်)၀၉၇၇၁၅)မှ ရောင်းချရန်ကမ်းလှမ်းလာရာ တန်ဖိုးငွေ၏တစ်စိတ်တစ်ပိုင်းကို ပေးချေဝယ်ယူထားပြီးဖြစ်ပါသည်။ ထိုကိစ္စနှင့်ပတ်သက်၍ ကန့်ကွက်လိုပါက အထောက်အထားခိုင်လုံစွာဖြင့် ကျွန်ုမထံသို့ လူကိုယ်တိုင် (၇)ရက်အတွင်း လာရောက်ကန့်ကွက်နိုင်ပါသည်။

ဒေါ်အေးမူသိန်း (၇/သနပ(နိုင်)၀၆၆၂၀၅)
၀၉-၅၀၆၆၅၆၈/၀၉-၉၅၆၈၄၅၄၄

## "ကန့်ကွက်နိုင်ကြောင်းအများသိစေရန်"

ရန်ကုန်တိုင်းဒေသကြီး၊ မင်္ဂလာဒုံမြို့နယ်၊ ပြည်တော်သာရပ်ကွက်၊ (၆)လမ်း၊ အမှတ် (၂၅)ဟုခေါ်တွင်သော မြေအကျယ် အလျား( ၂၅' )ပေx အနံ( ၄၀' ) ပေအကျယ်အဝန်းရှိ မြေနှင့် ထိုမြေပေါ်တွင်ဆောက်လုပ်ထားသော (၂)ထပ်တိုက်နေအိမ် ရေ၊မီးအပါအဝင် အကျိုးခံစားခွင့်အရပ်ရပ်အား ကွယ်လွန်သူ ဦးမျိုးလှိုင်၏ ဇနီးဖြစ်သူ ဒေါ်ပြီးပြိုးကြည် [၁၂/မဂဒ (နိုင်)၀၃၆၂၂]သည် တရားဝင်ရောင်းချပိုင်ခွင့်ရှိကြောင်း ဖွင့်ဟဝန်ခံလျက် ကျွန်ုပ်၏မိတ်ဆွေဖြစ်သော ဦးဇော်မင်း [၁၃/ရစန(နိုင်)၀၈၁၂၀၈]သည် ဝယ်ယူရန် စရန်ငွေပေးချေထားပြီးဖြစ်ပါသည်။ အဆိုပါအိမ်ခြံမြေအရောင်းအဝယ်နှင့်ပတ်သက်၍ ကန့်ကွက်လိုပါက ဤကြေညာပါသည့်နေ့မှစ၍ (၁၄)ရက်အတွင်း ခိုင်လုံသောပိုင်ဆိုင်မှုအထောက်အထား (မူရင်း)များနှင့်အတူ ကျွန်ုပ်ထံသို့ လာရောက်ကန့်ကွက်နိုင်ပါသည်။ ကန့်ကွက်မည့်သူမရှိပါက အထက်ပါအရောင်းအဝယ်အား ဥပဒေနှင့် အညီ ဆက်လက်ဆောင်ရွက်သွားမည်ဖြစ်ကြောင်း အများသိစေရန် အသိပေးကြေညာအပ်ပါသည်။

**ဦးဇော်မင်း၏ လွှဲအပ်ညွှန်ကြားချက်အရ-**
**ဒေါ်ခင်နီနီအောင် (LL.B) တရားလွှတ်တော်ရှေ့နေ (စဉ်-၁၂၅၀၅)**
**အမှတ်(၇၀)၊ (၂)လမ်း၊ အေးသာယာရပ်ကွက်၊ ဝါယာလက်၊ မင်္ဂလာဒုံမြို့နယ်၊**
**ရန်ကုန်တိုင်းဒေသကြီး။ ဖုန်း-၀၉-၄၂၀၀၀၈၄၅၅**

## ဘဝနတ်ထံ ပျံလွန်တော်မူခြင်း ပဓာနနာယကဆရာတော် ဘဒ္ဒန္တစန္ဒိမာ (မဟာသဒ္ဓမ္မဇောတိကဓဇ၊ ဥက္ကလာပစေတီတော် သြဝါဒါစရိယ) သိင္ခာတော် (၆၄)ဝါ၊ သက်တော်(၈၄)နှစ်

ရန်ကုန်တိုင်းဒေသကြီး၊ တောင်ဥက္ကလာပမြို့နယ်၊ အမှတ်(၅)ပိုင်း၊ ကန်ဦးကျောင်းတိုက်၊ စလေသိင်္ဂီကျောင်း ပဓာနနာယကဆရာတော် ဘဒ္ဒန္တစန္ဒိမာ (မဟာသဒ္ဓမ္မဇောတိကဓဇ၊ ဥက္ကလာပစေတီတော် သြဝါဒါစရိယ) သိင္ခာတော် (၆၄)ဝါ၊ သက်တော်(၈၄)နှစ်သည် (၁၃၈၇ ခုနှစ်၊ တော်သလင်းလဆန်း ၃ ရက်) ၂၅-၈-၂၀၂၅ (တနင်္လာနေ့) မွန်းလွဲ ၁:၃၀ နာရီတွင် ဘဝနတ်ထံပျံလွန်တော်မူသွားပါသဖြင့် ကြွင်းကျန်ရစ်သော ဥတုဇ ရုပ်ကလာပ်တော်အား (၁၃၈၇ ခုနှစ်၊ တော်သလင်းလဆန်း ၇ ရက်)၊ ၂၉-၈-၂၀၂၅ (သောကြာနေ့) မွန်းတည့် ၁၂ နာရီတွင် "စလေသိင်္ဂီကျောင်းတိုက်" ၌ အန္တိမစျာပနပူဇော်ပွဲကျင်းပပြီး ညနေ ၃ နာရီတွင် ရေဝေးသုသာန်သို့ ပို့ဆောင်မီးသင်္ဂြိုဟ်မည်ဖြစ်ပါကြောင်း ရပ်ဝေးရပ်နီးမှ တပည့်သံဃာများနှင့် ဒါယကာ၊ ဒါယိကာမများအား အသိပေးအကြောင်းကြားအပ်ပါသည်။ (ကျောင်းတိုက်မှကားများ မွန်းလွဲ ၁ နာရီတွင် ထွက်ပါမည်။)

[၁၃၈၇ခုနှစ်၊ တော်သလင်းလဆန်း (၉)ရက်၊ ၃၁- ၈- ၂၀၂၅(တနင်္ဂနေ့) တွင် ဘုရားအမှူးရှိသော ပင့်သံဃာအရှင်သူမြတ်တို့အား အရှင်ဏာဆွမ်းနှင့် ဒါတဖွဲ့ဝတ္ထုအစုစုတို့အားလှူဒါန်းပြီး အမှုအတန်းပေးဝေမည်ဖြစ်ပါကြောင်း အသိပေးဖိတ်ကြားအပ်ပါသည်။] တပည့်ဒါယကာ၊ ဒါယိကာမများ

## သယံဇာတနှင့် သဘာဝပတ်ဝန်းကျင်ထိန်းသိမ်းရေးဝန်ကြီးဌာန၊အမှတ်(၂)သတ္တုတွင်းလုပ်ငန်းနှင့် လုပ်ငန်းသဘောတူစာချုပ်ချုပ်ဆိုလုပ်ကိုင်ခဲ့ပြီး ရွှေပေးသွင်းရန်ကျန်ရှိသည့် ကုမ္ပဏီ(၂)ခုအား တရားစွဲဆိုအရေးယူဆောင်ရွက်သွားမည်ဖြစ်ကြောင်း အသိပေးအကြောင်းကြားခြင်း

သယံဇာတနှင့် သဘာဝပတ်ဝန်းကျင်ထိန်းသိမ်းရေးဝန်ကြီးဌာန၊ အမှတ်(၂)သတ္တုတွင်းလုပ်ငန်းနှင့် ထုတ်လုပ်မှုအပေါ် ခွဲဝေခံစားသည့်စနစ်ဖြင့် ရွှေသတ္တုအသေးစားထုတ်လုပ်မှုလုပ်ငန်းအား စာချုပ်ချုပ်ဆို လုပ်ကိုင်ခဲ့ပြီး နိုင်ငံတော်သို့ ရွှေပေးသွင်းရန် ကျန်ရှိသည့် ရွှေစင်များအနက် အရစ်ကျစနစ်ဖြင့် ရွှေစင်အချို့ကိုသာပေးသွင်းခဲ့ပြီး ကျန်ရှိရွှေစင်များအား လာရောက်ပေးသွင်းခြင်း မရှိတော့သဖြင့် ပေးသွင်းရန် အကြောင်းကြားစာများ အကြိမ်ကြိမ်ပေးပို့ခဲ့သော်လည်း ဌာနသို့ဆက်လက်ပေးသွင်းခြင်းမရှိသဖြင့် အောက်ဖော်ပြပါ ကုမ္ပဏီ(၂)ခု၏ အုပ်ချုပ်မှု ဒါရိုက်တာနှင့် ဒါရိုက်တာအဖွဲ့ဝင်များအား တရားစွဲဆိုအရေးယူ ဆောင်ရွက်သွားမည်ဖြစ်ကြောင်း အသိပေးအကြောင်းကြားပါသည်-

| စဉ် | ကုမ္ပဏီ | အုပ်ချုပ်မှု ဒါရိုက်တာအမည် | နိုင်ငံသားစိစစ်ရေးကတ်ပြားအမှတ် | ပေးသွင်းရန်ကျန်ရှိရွှေစင်(ကျပ်သား) |
|---|---|---|---|---|
| ၁ | ဝိုင်းမြင့်မြတ် သတ္တုတူးဖော်ရေး ကုမ္ပဏီလီမိတက် | ဦးမြင့်ဝိုင်း | [၅/ပလဘ(နိုင်)၀၀၇၂၉၀] | ၂၃.၀၀ |
| ၂ | စိန်မြေအပြည်ပြည်ဆိုင်ရာ ကုမ္ပဏီလီမိတက် | ဦးမောင်မောင်ခဖော်စိုး | [၁၀/မဒန(နိုင်)၀၉၈၄၇၀] | ၄.၀၀ |

## GRG. International Co., Ltd. တင်ဒါကော်မတီ အိတ်ပိတ်တင်ဒါခေါ်ယူခြင်း

၁။ ရန်ကုန်တိုင်းဒေသကြီး၊ တာမွေမြို့နယ်၊ မာန်အောင်ရပ်ကွက်၊ အရှေ့မြင်းပြိုင်ကွင်းလမ်း၊ ၈-လွှာ၊ အမှတ် (၂- က)၊ ၁/၁၆ဂျီ တွင် တည်ရှိသော GRG International Co., Ltd. ၏ စက်ရုံမှထွက်ရှိမည့် အစာဖတ်၊ ကန်ခပ်အနှစ်-အစာဖတ်၊ ဖွဲကြမ်းများအား တင်ဒါစနစ်ဖြင့် သတ်မှတ်ကာလအလိုက် ရောင်းချမည်ဖြစ်ပါ၍ ကုမ္ပဏီလုပ်ငန်းရှင်များအား အိတ်ပိတ်တင်ဒါတင်သွင်းရန် ဖိတ်ခေါ်အပ်ပါသည်။

၂။ အိတ်ပိတ်တင်ဒါ တင်သွင်းရမည့် သတ်မှတ်စျေးနှုန်းအဆိုပြုပုံစံ၊ သတ်မှတ်စာအိတ်နှင့် တင်ဒါတင်သွင်းရန် စည်းကမ်းချက်များကို (၂၇-၈-၂၀၂၅) ရက်နေ့မှ (၂၉-၈-၂၀၂၅) ရက်နေ့အထိ တင်ပြရန်လိုအပ်သော စာရွက်စာတမ်းအပြည့်အစုံဖြင့် တင်ဒါအဆိုပြုလျှောက်လွှာဖြည့်စွက်တင်ပြပြီး အထက်ပါလိပ်စာရှိစက်ရုံတွင် ရုံးချိန်အတွင်း လာရောက်ထုတ်ယူနိုင်ပါသည်။

၃။ အိတ်ပိတ်တင်ဒါယှဉ်ပြိုင်ခြင်းနှင့် ဝင်ရောက်ယှဉ်ပြိုင်ရန်အတွက် စျေးနှုန်းအဆိုပြုပုံစံ တင်သွင်းရမည့်လိပ်စာမှာ ရန်ကုန်တိုင်းဒေသကြီး၊ တာမွေမြို့နယ်၊ မာန်အောင်ရပ်ကွက်၊ အရှေ့မြင်းပြိုင်ကွင်းလမ်း၊ ၈-လွှာ၊ အမှတ် (၂- က)၁/၁၆ဂျီ တွင် တည်ရှိသော GRG. International Co., Ltd ရုံးချုပ်ဖြစ်ပါသည်။

၄။ အိတ်ပိတ်တင်ဒါကို (၁-၉-၂၀၂၅)ရက်နေ့မှ (၅-၉-၂၀၂၅)ရက်နေ့ ညနေ (၀၄:၃၀) မိနစ်အချိန်ထိ နောက်ဆုံးထားပြီး အိတ်ပိတ်တင်ဒါစျေးနှုန်းအဆိုပြုပုံစံအား GRG International Co., Ltd ၏(Tender Box) သို့ လာရောက်လျှောက်ထားရပါမည်။

၅။ တင်ဒါအဆိုပြုလျှောက်လွှာတင်သွင်းရာတွင် ကုမ္ပဏီမှတ်ပုံတင်မိတ္တူ၊ Company update Extract မိတ္တူ၊ ကုမ္ပဏီ Bank Statement မိတ္တူ၊ စည်ပင်လုပ်ငန်းလိုင်စင်မိတ္တူ၊ လျှောက်ထားသူ၏ နိုင်ငံသားစိစစ်ရေးကတ်ပြားမိတ္တူနှင့် ကျပ်သိန်းတစ်ထောင် စရန်ငွေတင်သွင်းထားသော Bank Slip မိတ္တူတို့ဖြင့် ပူးတွဲတင်ပြရမည်။

၆။ အသေးစိတ်သိရှိလိုပါက တင်ဒါကော်မတီ ဖုန်း-၀၉-၅၀၇၈၀၉၃ အား ရုံးချိန် နံနက် (၉:၀၀) နာရီမှ ညနေ (၄:

## ဦးချစ်စံ
(စာရေးဆရာ ချစ်စံဝင်း)
### အသက်(၈၆)နှစ်

ရန်ကုန်တိုင်းဒေသကြီး၊ ပုဇွန်တောင်မြို့နယ်၊ (၇)ရပ်ကွက်၊ ပုဇွန်တောင်ဥယျာဉ်အိမ်ရာ၊ တိုက်အမှတ်(၉)၊ အခန်းအမှတ်(၂၀၃/၂၀၄)နေ (ဦးလှ၊ ဦးကျော်စိန်–ဒေါ်လှသန်း)တို့၏ တစ်ဦးတည်းသောသား၊ (ဦးကျော်အံ့–ဒေါ်အေးကြိုင်)တို့၏ သားသမက်၊ ဒေါ်မော်မော် (Nellie)၏ ခင်ပွန်း၊ (ဦးနေဦး)၊ Dr.နေလတ်– Dr.သန္တာခွန်အောင်၊ Dr.နေလင်း– Dr. နှောင်းဒါလီဦး တို့၏ ဖခင်၊ မနေရဏီခင်၊ မောင်သုနန္ဒအောင်နေလတ်၊ မောင်ဦးသန့်တို့၏ အဘိုးသည် ၂၆–၈–၂၀၂၅(အင်္ဂါနေ့) နံနက် ၂:၃၀ နာရီတွင် အမှတ်(၂)တပ်မတော်ဆေးရုံ(ခုတင်–၅၀၀)၌ ဇဖေ ပါးသောရောဂါဖြင့် ကွယ်လွန်အနိစ္စရောက်သွားပါသဖြင့် ၂၈–၈–၂၀၂၅(ကြာသပတေးနေ့) မွန်းလွဲ ၁:၃၀ နာရီတွင် ရေဝေးသုသာန်၌ မီးသင်္ဂြိုဟ်မည်ဖြစ်ပါကြောင်း ဆွေမျိုးမိတ်သင်္ဂဟ အပေါင်းအား ညှိုးငယ်စွာဖြင့် အသိပေးအပ်ပါသည်။ (နေအိမ်မှကားများ နံနက် ၁၁:၃၀ နာရီတွင် ထွက်ပါမည်။ ဝဇီရာရုံရှေ့ ဗိုလ်ချုပ်လမ်းမှလည်း နံနက် ၁၁:၃၀ နာရီတွင် ထွက်ပါမည်။)

ကျန်ရစ်သူမိသားစု

## ဗိုလ်မှူး စောခင်မောင် (အငြိမ်းစား)
ကြည်း ၇၃၈၄ (ဗသက – ၁၆)
လွတ်လပ်ရေးမော်ကွန်းဝင် (ဒုတိယအဆင့်)
### အသက်(၁၀၀)နှစ်

ဓနုဖြူမြို့၊ ကနူကလေးကျေးရွာ အဖ (ဦးဖိုးခင်)–အမိ (ဒေါ်ခင်)တို့၏ သား၊ (ဒေါ်ခင်စန်း)၏ ခင်ပွန်း၊ (ဦးကိုကိုကြီး–ဒေါ်ခင်သန်းဝင်း)၊ ဗိုလ်မှူးကြီး သိန်းဆွေ(ငြိမ်း)–ဒေါ်ခင်မဉ်း၊ (ဒုတိယဗိုလ်မှူးကြီး ခင်မောင်ကြွယ်)(ငြိမ်း)–(ဒေါ်ခင်ဆန်းရီ)၊ ဦးဇော်ဟိန်း (အမြဲတမ်းအတွင်းဝန်–ငြိမ်း)–ဒေါ်နွယ်နွယ်အောင်၊ ဒေါ်ခင်လတ်၊ ဗိုလ်မှူးချုပ် တင်ထွန်းအောင်(ငြိမ်း)–ဒေါ်ခင်သက်တို့၏ အနန္တကျေးဇူးရှင် ဖခင်ကြီး၊ မြေး ၁၄ ယောက်တို့၏ အဘိုး၊ မြစ် ၁၆ ယောက်တို့၏ အဘေး ဗိုလ်မှူးစောခင်မောင်(အငြိမ်းစား) အသက် (၁၀၀)နှစ်သည် ၂၅–၈–၂၀၂၅ (တနလင်္ဂနေ့) ည ၇ နာရီတွင် ရန်ကုန်မြို့၊ ပင်လုံဆေးရုံကြီး၌ ကွယ်လွန်အနိစ္စရောက်သွားပါသဖြင့် ၂၇–၈–၂၀၂၅ (ဗုဒ္ဓဟူးနေ့) မွန်းတည့် ၁၂ နာရီတွင် ရေဝေးသုသာန်၌ မီးသင်္ဂြိုဟ်မည်ဖြစ်ပါကြောင်း ညှိုးငယ်စွာဖြင့် အသိပေးအကြောင်းကြားအပ်ပါသည်။

ကျန်ရစ်သူမိသားစု

## ကန့်ကွက်နိုင်ကြောင်း ကြော်ငြာ

ဒဂုံမြို့သစ်(တောင်ပိုင်း)မြို့နယ်၊ မြေတိုင်းရပ်ကွက်အမှတ်–၂၆/မြယမုံ၊ မြေကွက်အမှတ်–၁၇၉၊ မြေကွက်တည်နေရာအမှတ်–၁၇၉၊ (၂၆)ရပ်ကွက်၊ မြယမုံစစ်ရိပ်မြိုင်အိမ်ရာ၊ ဒဂုံတောင်၊ ဒေါ်ပုလဲ [၁၂/ဗဟန(နိုင်)၀၃ဝ၉၂၉]၊ အမည်ပေါက် ပါမစ်မြေအား ပါမစ်အမည်ပေါက် ဒေါ်ပုလဲ [၁၂/ဗဟန(နိုင်)၀၃ဝ၉၂၉]ကိုယ်တိုင်မှ ပါမစ်မူရင်း(မူရင်းတုံးပါ) မိသားစုဓာတ်ပုံ၊ ဆောက်လုပ်နေထိုင်ခွင့် လက်မှတ်၊ နိုင်ငံသားစိစစ်ရေးကတ်ပြားတို့တင်ပြ၍ ပါမစ်မစုံဖြင့် နှစ်(၆၀)မြေငှား ဂရန် လျှောက်ထားခြင်းအား မြေပြင်ကွင်းဆင်း စစ်ဆေးရာ(၂)ထပ် RC အဆောက်အဦတစ်လုံးရှိပြီး လျှောက်ထားသူ ကိုယ်တိုင် နေထိုင်ပြီး ဒေါ်ပုလဲမှ ကွင်းဆင်းသိရှိကြောင်း လက်မှတ်ရေးထိုးပေးပါသဖြင့် ၎င်း၏ပါမစ်မစုံဖြင့် နှစ်(၆၀)ဂရန် လျှောက်ထားလာရာ တရားဝင် ခိုင် လုံသော အထောက်အထားများဖြင့် ဤကြော်ငြာပါသည့် နေ့မှစ၍ (၇)ရက်အတွင်း ကန့်ကွက်နိုင်ပါကြောင်းနှင့် ကန့်ကွက်မှုမရှိပါက လုပ်ထုံးလုပ်နည်းအတိုင်း ဆက်လက်ဆောင်ရွက်ပေးမည်ဖြစ်ပါကြောင်း အသိပေး ကြေညာအပ်ပါသည်။

**ဌာနမှူး**
(ဒုတိယညွှန်ကြားရေးမှူးချုပ်)
**မြို့ပြမြေစီမံခန့်ခွဲမှုဌာန**
**ရန်ကုန်မြို့တော်စည်ပင်သာယာရေး ကော်မတီ**

## ဦးသီဟ
**လက်/ညွှန်(ငြိမ်း)၊ ထွေ/အုပ်ဦးစီးဌာန**
**စီမံ(၁) အပတ်စဉ် – ၁၄**
### အသက်(၆၃)နှစ်

ရန်ကုန်တိုင်းဒေသကြီး၊ ကြည့်မြင်တိုင်မြို့နယ်၊ ဦးကြွယ်ဟိုးလမ်း၊ အမှတ်(၉၂)နေ ဦးချစ်လှ–(ဒေါ်အေးကြည်)တို့၏သားကြီး၊ ဦးဥာဏ်လင်း– ဒေါ်အိအိ ဆွေတို့၏ အစ်ကိုဖြစ်သူ ဦးသီဟသည် ၂၆–၈–၂၀၂၅ (အင်္ဂါနေ့) နံနက် ၅ နာရီတွင် ကွယ်လွန်သွားပါသဖြင့် ယင်းနေ့တွင်ပင် ရေဝေးသုသာန်သို့ ပို့ဆောင်သင်္ဂြိုဟ်ပြီးဖြစ်ပါသည်။ [ကွယ်လွန်သူအား ရည်စူး၍ ၁–၉–၂၀၂၅ (တနလင်္ဂနေ့)တွင် ရက်လည်ဆွမ်းကျွေး တရားတော်နာယူမည်ဖြစ်ပါသဖြင့် အထက်ပါနေအိမ်သို့ ကြွရောက်ပါရန် ရပ်နီးရပ်ဝေး ဆွေမျိုးမိတ်သင်္ဂဟများအား ဖိတ်ကြားအပ်ပါသည်။]

ကျန်ရစ်သူမိသားစု

## ဒေါ်သန်းသန်းအေး
**လက်ထောက်ညွှန်ကြားရေးမှူး (ငြိမ်း)**
**ပြည်ထောင်စုအစိုးရအဖွဲ့ရုံး**
### အသက်(၆၂)နှစ်

ရန်ကုန်တိုင်းဒေသကြီး၊ တောင်ဥက္ကလာပမြို့နယ်၊ (၄)ရပ်ကွက် ကေတုမာလာ(၃)လမ်း၊ အမှတ်၁၆ (ခ)နေ (ဦးမောင်စိန်–ဒေါ်သန်းစိန်)တို့၏ သမီး၊ ဦးစိန်သန်း–ဦး၏ ညီမ၊ ဦးအောင်ဌေးဝင်း–(ဒေါ်လှလှဌေး)၊ ဒေါ်သန်းသန်းဌေး (အလက–၄ တ/ဥက္ကလာ)၊ ဦးစိန်သန်းထူးတို့၏ အစ်မ၊ တူ၊ တူမ သုံးဦးတို့၏ အဒေါ်သည် ၂၆–၈–၂၀၂၅(အင်္ဂါနေ့) ညနေ ၆ နာရီတွင် ဇဖေပါးသောရောဂါဖြင့် ကွယ်လွန်အနိစ္စရောက်သွားပါ၍ ကြွင်းကျန်ရစ်သော ရုပ်ကလာပ်ကို ၂၈–၈–၂၀၂၅ရက်(ကြာသပတေးနေ့) မွန်းလွဲ ၁ နာရီတွင် မြောက်ဥက္ကလာပ ရေဝေးသုသာန်သို့ ပို့ဆောင်မီးသင်္ဂြိုဟ်မည်ဖြစ်ပါကြောင်း။ (နေအိမ်မှကားများ မွန်းတည့် ၁၂ နာရီတွင် ထွက်ပါမည်။)

[ကွယ်လွန်သူအားရည်စူး၍ ၁–၉–၂၀၂၅ ရက် (တနလင်္ဂနေ့) နံနက် ၇ နာရီမှ ၁၁ နာရီအထိ ဘုရားအမှူးရှိသော သံဃာတော်အရှင်သူမြတ်တို့အား ဒါတဖွဲ့ဝတ္ထု အစုစုတို့ဖြင့် ဆက်သဝတ်လှူဒါန်းပြီး ရေစက်သွန်းချ အမျှပေးဝေမည်ဖြစ်ပါသဖြင့် အထက်ပါနေအိမ်သို့ ရက်လည်ဆွမ်းကျွေး တရားတော်နာဘုရောက်ကြွပါရန် ညှိုးငယ်သောစိတ်ထားဖြင့် ဖိတ်ကြားအပ်ပါသည်။]

ကျန်ရစ်သူမိသားစု

## ဝမ်းနည်းကြေကွဲခြင်း
**ဗိုလ်ကြီးခင်မောင်အေး (ငြိမ်း)၊ We–49**
**ထားဝယ်မြို့**
### အသက် (၇၅)နှစ်

ထားဝယ်မြို့နေ ဗိုလ်ကြီးခင်မောင်အေး (ငြိမ်း) သည် ၂၅–၈–၂၀၂၅ (တနလင်္ဂနေ့) နံနက် ၁၂:၃၀နာရီတွင် ကွယ်လွန်သွားကြောင်းသိရပါသဖြင့် မိသားစုနှင့်ထပ်တူ ဝမ်းနည်းကြေကွဲရပါသည်။

**ဗိုလ်လောင်းသင်တန်းအမှတ်စဉ်(၄၉)**
**သင်တန်းဆင်းသူငယ်ချင်းနှင့် မိသားစုများ**

**အလွှာဟ်သျှင်မြတ်အမိန့်တော်ခံယူခြင်း**
## ဟာဂျီမိုဟာမက်ဖာဒွတ်ဘိုင်(ခ)ဦးမျိုးလွင်ဦး
**Yojin ဘီလပ်မြေစက်ရုံမန်နေဂျာ**
### အသက်(၅၁)နှစ်

ရန်ကုန်တိုင်းဒေသကြီး၊ တာမွေမြို့နယ်၊ တာမွေကြီး(က+ဂ)ရပ်ကွက်၊ တာမွေလမ်း၊ အမှတ်(၁၁၆/၁၁စ)နေ အာစစ်ဘိုင် (ခ) ဦးတင်ဦး (စား/ဖျော်–ငြိမ်း)–ဒေါ်ဟာဘီဟါ(ခ)ဒေါ်မြသန်း၊ ဒေါ်သော်သော်ဇင်(မော်လမြိုင်)တို့၏ သား၊ ဟာဂျီမ အာစီရာဘီ(ခ)မမြတ်သင်းခိုင်၏ မောင်၊ ဟာဂျီမိုဟာမက်ဖာဒွတ်ဘိုင်(ခ) ဦးမျိုးလွင်ဦးသည် ၂၄–၈–၂၀၂၅ (တနင်္ဂနေ့) နံနက် ဂ:၁၅နာရီတွင် အလွှာဟ်သျှင်မြတ် အမိန့်တော်ခံယူသွားပါသဖြင့် ရေဝေးစွန့်ကဘာဘရဲစတန်ဥယျာဉ်တော်၌ ဒါဖနာ ပြီးစီးပါကြောင်း ရပ်ဝေးရပ်နီးမှ ဆွေမျိုးမိတ်သင်္ဂဟများအား ညှိုးငယ်သောစိတ်ထား ဖြင့် အသိပေးအကြောင်းကြားအပ်ပါသည်။

ကျန်ရစ်သူမိသားစု

## ဝမ်းနည်းကြေကွဲခြင်း

ဖျာပုံမြို့၊ ဆရာဇော်ဂျီရာပြည့်အထိမ်းအမှတ်ကြေးသွန်းရုပ်တုနှင့်စာကြည့်တိုက် ဖြစ်မြောက်ရေးအတွက် စွမ်းစွမ်းတမံ ဆောင်ရွက်ပေးခဲ့သော စာကြည့်တိုက်နာယကဖြစ်သူအမျိုးသား စာပေတစ်သက်တာဆုနှင့် အမျိုးသားစာပေဆုရ စာရေးဆရာကြီး ဒေါက်တာ ချစ်စံ(ချစ်စံဝင်း)သည် ၂၆–၈–၂၀၂၅(အင်္ဂါနေ့) နံနက်ပိုင်းတွင် ဘဝတစ်ပါးသို့ကူးပြောင်းကွယ်လွန်သွားသည့် အတွက် မိသားစုနှင့်ထပ်တူ ဝမ်းနည်းကြေကွဲရပါသည်။

**အလုပ်အမှုဆောင်အဖွဲ့**
**ဆရာဇော်ဂျီရာပြည့်စာကြည့်တိုက်၊ ဖျာပုံမြို့**

## ကန့်ကွက်နိုင်ပါကြောင်းကြော်ငြာ

ရန်ကုန်မြို့၊ ဒဂုံမြို့သစ်(မြောက်ပိုင်း)မြို့နယ်၊ မြေတိုင်းရပ်ကွက်အမှတ်(၄၂)၊ ဦးဖိုးလတ်လမ်း၊ မြေကွက်အမှတ် (၁၃၆)၏ မြေအကျယ်အဝန်း(၄၂/၄၅x၆၀)ပေထဲမှ တရားဝင်မခွဲစိတ်ရသေးသော မြေကွက်အမှတ်(၁၃၅)နှင့် ကပ်လျက်ဘက် ခြမ်း၏ မြေအကျယ်အဝန်း(၂၂/၂.၅x ၆၀)ပေရှိ ဒေါ်ခင်သိန်းကြည်[၁၂/ကမရ(နိုင်)၀၃၁/၂၆၅] အမည်ပေါက် နှစ်(၆၀)ဂရန်(မူရင်း)ဘက်ခြမ်း မြေအမျိုးအစားမြေကွက်နှင့်တကွ ယင်းမြေကွက်ပေါ်ရှိ အကျိုးခံစားခွင့်အရပ်ရပ်တို့အား ရောင်းချပိုင်ခွင့်ရှိကြောင်း အဆိုပြုသူ ကွယ်လွန်သူဂရန်အမည်ပေါက်ပိုင်ရှင်၏အမျိုးသား ဦးအောင်ဟန်[၁၂/ကမရ(နိုင်)၀၃၉(၆စ၀]ထံမှ ကျနုပ်တို့၏ မိတ်ဆွေဖြစ်သူက ဝယ်ယူရန်အတွက် စရန်ငွေအချို့ကို ပေးချေထားပြီးဖြစ်ပါ၍ ကန့်ကွက်လိုသူများရှိပါက ယခုကြော်ငြာပါသည့်ရက်မှစ၍ (၇)ရက်အတွင်း ခိုင်လုံသောစာရွက်စာတမ်းအထောက်အထားများဖြင့် လူကိုယ်တိုင်လာရောက်ကန့်ကွက်အရေးဆိုနိုင်ပါသည်။ သတ်မှတ်ရက်အတွင်း ကန့်ကွက်ခြင်းမရှိပါက ဥပဒေနှင့်အညီအရောင်းအဝယ် ဆက်လက်ပြုလုပ်သွားမည်ဖြစ်ကြောင်း ကြော်ငြာအပ်ပါသည်။

**လွှဲအပ်ညွှန်ကြားချက်အရ**

**ဦးဇော်မျိုးအောင်(စဉ်–၁၁၄၆၂)**
**(LL.B, D.I.L)**

**ဒေါ်ခင်အေးသန်း(စဉ်–၉၁၁၉)**
**(LL.B, D.B.L, D.I.L, WIPO Switzerland)**

**(တရားလွတ်တော်ရှေ့နေများ)**
**အမှတ်(၁၀/၁၂)၊ ပထမထပ်၊ ၃၅–လမ်း(အောက်)၊ ကျောက်တံတားမြို့နယ်၊ ရန်ကုန်မြို့။**
**ဖုန်း–၀၉–၂၅၃၃၁၄၊ ၀၉–၄၂ဝ၁ဝ၁၊ ၀၉–၄၅ဝ၆ဝ၆၊ ၀၉–၄၅ဝ၆ဝ၆၊ ၀၉–၄၅ဝ၆ဝ၆**

**ရန်ကုန်တိုင်းဒေသကြီး၊ မင်္ဂလာတောင်ညွှန့်မြို့နယ်၊**
**ရေတွင်းကုန်းရပ်ကွက်၊ ၁၂၁–လမ်း၊ အမှတ်(၄၅)၊ ၁၂၁–လမ်း၊**
**၅–လွှာ(၀+ ယာ)ဟုခေါ်တွင်သည့် တိုက်ခန်းအရောင်းအဝယ်နှင့်**
**စပ်လျဉ်းပြီး ကန့်ကွက်နိုင်ပါသည်**

အဆိုပါ တိုက်ခန်းကို တရားဝင် ဝယ်ယူ ပိုင်ဆိုင်ထားပြီး ဥပဒေနှင့်အညီ လွှဲပြောင်း ရောင်းချပိုင်ခွင့်ရှိသူ ဒေါ်ချယ်ရီ[၁၂/မဂတ(နိုင်)၀၆ဖဝ၆၅၄]နှင့် ဒေါ်မေဇွန်လွင်ဦး[၁၂/ဗဟန(နိုင်)၀၆၀၂၇၆]တို့ထံမှ ကျနုပ်တို့၏ မိတ်ဆွေများက ဝယ်ယူမည်ဖြစ်ပါသည်။ အဆိုပါ တိုက်ခန်းနှင့်စပ်လျဉ်းပြီး ကန့်ကွက်လိုပါက ယနေ့မှ(၇)ရက်အတွင်း ခိုင်လုံသော ပိုင်ဆိုင်မှု အထောက်အထား စာချုပ်စာတမ်း မူရင်းများဖြင့် လာရောက် ကန့်ကွက်နိုင်ပါသည်။

**တိုက်ခန်း၀ယ်ယူသူများ၏ လွှဲအပ်ညွှန်ကြားချက်အရ–**

**ဦးအောင်ဘော (စဉ်– ၄၀၃၅)**
**LL.B, DBL, DML, DIL, DLP**

**ဒေါ်အေးအေးစိုး (စဉ်– ၅၈၂၇)**
**B.Sc, Hon (IC), HGP, R.L, D.B.L.**
**တရားလွတ်တော်ရှေ့နေများ**

**ဦးရဲမြင့်ထွန်း (LL.B) (စဉ်– ၅၀၅၂)**
**အထက်တန်းရှေ့နေ**
**အမှတ် (၂၇)၊ ၁၂–လမ်း၊ မင်္ဂလာတောင်ညွှန့်မြို့နယ်၊ ရန်ကုန်မြို့။**
**Tel: 294766 HP: 09–5017044, 09–250674940**

## အများသိစေရန်ကြေညာခြင်း

ရန်ကုန်တိုင်းဒေသကြီး၊ သန်လျင်မြို့နယ်၊ StarCity ၊ ကြယ်စင်မြို့တော် အိမ်ရာစီမံကိန်းအတွင်းရှိ City Loft ၊ တိုက်အမှတ် (CL–10) ၊ (၄ လွှာ)၊ အခန်းအမှတ် (၄၁၇)၊ အကျယ်အဝန်း (၄၈၄ စတုရန်းပေ)ရှိ (1 BR) အမျိုးအစား တိုက်ခန်း (၁)ခန်းနှင့် ယင်းတိုက်ခန်းရှိ အကျိုးခံစားခွင့် အရပ်ရပ်တို့ကို တရားဝင်ပိုင်ဆိုင်၍ ရောင်းချပိုင်ခွင့်ရှိသူ ဒေါ်မြမြသိန်း [၁၂/ပဇတ(နိုင်)၀၀ဖ(၉စ၅]ထံမှ အပြီးအပိုင်ဝယ်ယူရန်အတွက် ရောင်းဖိုးငွေ၏ တစ်စိတ်တစ်ဒေသကို ကျွန်ုပ်၏မိတ်ဆွေဖြစ်သူက ပေးချေထားပြီးဖြစ်ပါသည်။ ပိုင်ဆိုင်မှု၊ ရောင်းချမှုနှင့်ပတ်သက်၍ တန့်ကွက်လိုပါက ကျွန်ုပ်ထံသို့ ခိုင်လုံသည့်အထောက်အထားမူရင်းများနှင့်တကွ ဤကြော်ငြာပါသည့် နေ့မှစ၍ (၇)ရက်အတွင်း လူကိုယ်တိုင်လာရောက် ကန့်ကွက်နိုင်ပါကြောင်းနှင့် သတ်မှတ်ရက်အတွင်း ကန့်ကွက်မှုမရှိပါက အရောင်းအဝယ်ကိစ္စကို ဥပဒေနှင့်အညီ အပြီးအပြတ် ဆက်လက်ဆောင်ရွက်သွားမည်ဖြစ်ကြောင်း အများသိစေရန် ကြော်ငြာအပ်ပါသည်။ **လွှဲအပ်ညွှန်ကြားချက်အရ–**

**ဒေါ်ခိုင်စောလွင် တရားလွတ်တော်ရှေ့နေ (စဉ်–၁၂၅၀၈)**
**အမှတ်–၃၃/၄၉၊ အခန်း(၃၈)၊ Strand Condo (ပ)ထပ်၊**
**မဟာဗန္ဓုလပန်းခြံလမ်း၊ ကျောက်တံတားမြို့နယ်၊ ရန်ကုန်မြို့။**
**ဖုန်း–၀၉–၄၃၁၄၄၆၇**

## ကန့်ကွက်နိုင်ကြောင်း ကြော်ငြာ

ရန်ကုန်တိုင်းဒေသကြီး၊ ဒဂုံမြို့သစ်(ဆိပ်ကမ်း)မြို့နယ်၊ မြေတိုင်းရပ်ကွက်အမှတ်(၇၈)၊ မြေကွက်အမှတ်(၂၇)၊ အကျယ်အဝန်း(၄၀ပေ x ၆၀ ပေ)ရှိ နှစ်(၆၀) မြေငှားဂရန်မြေကွက်ဖြစ်သည့် အမှတ်(၂၇)၊ ရွှေလီလမ်း၊ (၇၈)ရပ်ကွက်၊ ဒဂုံမြို့သစ်(ဆိပ်ကမ်း)မြို့နယ်၊ ရန်ကုန်တိုင်းဒေသကြီးဟုခေါ်တွင်သောမြေကွက်နှင့် အကျိုးခံစားခွင့်အရပ်ရပ်အားလုံးတို့ကို မိမိတို့မှ တရားဝင်အမည်ပေါက်ပိုင်ဆိုင်ထားပြီး၊ ပြန်လည်လွှဲပြောင်း ရောင်းချပိုင်ခွင့်ရှိသည်ဟု ဝန်ခံကတိပြုသူများဖြစ်သော ဦးဝင်းကိုလှိုင်[၁၂/သဃက(နိုင်)၁၇၄၉၉၀]နှင့် Daw KESARI [၉/ခအ၈ (ပြု)၀၀ဝ၁၁၉]တို့ထံမှ ကျနုပ်၏မိတ်ဆွေဖြစ်သူက အပြီးအပိုင်လွှဲပြောင်း ဝယ်ယူရန်အတွက် (၂၅–၈–၂၀၂၅)ရက်နေ့က ရောင်းဖိုးငွေ၏တစ်စိတ်တစ်ဒေသကို စရန်ငွေအဖြစ် ပေးချေခဲ့ပြီးဖြစ်ပါသည်။ ဤအရောင်းအဝယ်နှင့်စပ်လျဉ်း၍ ကန့်ကွက်လိုသူများရှိပါက ဤကြော်ငြာပါသည့်ရက်မှစ၍ (၁၄)ရက်အတွင်း စာရွက်စာတမ်းအထောက်အထားမူရင်းများနှင့်တကွ ကျွန်ုပ်ထံသို့ လာရောက် ကန့်ကွက်နိုင်ပါသည်။ သတ်မှတ်ရက်ထက်ကျော်လွန်၍ ကန့်ကွက်မည့်သူမရှိပါက ဤအရောင်းအဝယ်ကိစ္စကို ဥပဒေနှင့်အညီ ဦးမြောက်အောင်ဆက်လက်ဆောင်ရွက်မည်ဖြစ်ပါကြောင်း အများသိစေရန် ကြေညာအပ်ပါသည်။

**လွှဲအပ်ညွှန်ကြားချက်အရ–**
**ဒေါ်ဝါဝါစံ**
**တရားလွတ်တော်ရှေ့နေ (စဉ်–၁၃၁၅၀)**
**အမှတ်(၄၇၉)၊ ၇–လွှာ၊ အောက်ပုဇွန်တောင်လမ်း၊ (၅)ရပ်ကွက်၊**
**ပုဇွန်တောင်မြို့နယ်။ ဖုန်း–၀၉–၄၂၁၀၁၅၂၅**

## ကန့်ကွက်နိုင်ကြောင်း အများသိစေရန် ကြေညာခြင်း

ရန်ကုန်တိုင်းဒေသကြီး၊ မြောက်ဥက္ကလာပမြို့နယ်၊ မြေတိုင်းရပ်ကွက်အမှတ်(၈)၊ သုနန္ဒာ(၅)လမ်း၊ မြေကွက်အမှတ်(၆၁/၂ $\frac{1}{2}$)ဟုခေါ်တွင်သော အကျယ်အဝန်း(အလျား ၂၀ x အနံ ၆၀)ပေရှိသော ဦးမြင့်စိုး[၁၂/လမန(နိုင်)၀၃၄၃၃၃၈] အမည်ပေါက်ဂရန်မြေကွက်နှင့် ယင်းမြေကွက်ပေါ်ရှိ နေအိမ်အပါအဝင် အကျိုးခံစားခွင့်အရပ်ရပ်အားလုံးတို့ကို အရောင်းအဝယ်စာချုပ်ရေးဆွဲ၍ ရောင်းချပိုင်ခွင့်ရှိသူ ဦးကျော်မင်းထိုက် (LL.B) ၊ အထက်တန်းရှေ့နေ(စဉ်–၅၄၂၆၀) ၊ ဖုန်း–၀၉–၄ဝ၁ဝ၃ဝ၃ ၊ 

❖ အုပ်ချုပ်ရေးတာဝန်ယူထားသူများနှင့် နိုင်ငံ့ဝန်ထမ်းများအနေဖြင့် ပါတီနိုင်ငံရေး ကင်းရှင်းနေရန်လို ...

❖ ထို့ကြောင့် အုပ်ချုပ်သူများအနေဖြင့် အရည်အချင်းပြည့်ဝရန် လိုအပ်သကဲ့သို့ အုပ်ချုပ်မှု အတတ်ပညာ၊ ဥပဒေနှင့် ဒေသဖွံ့ဖြိုးရေးအမြင်များ ရှိရန်လို ...

(နိုင်ငံတော်စီမံအုပ်ချုပ်ရေးကောင်စီဥက္ကဋ္ဌ နိုင်ငံတော်ဝန်ကြီးချုပ် ဗိုလ်ချုပ်မှူးကြီးမင်းအောင်လှိုင်၏၂၀၂၅ ခုနှစ်၊ မေလ ၁၉ ရက်နေ့တွင် ပြုလုပ်သော နိုင်ငံတော်စီမံအုပ်ချုပ်ရေးကောင်စီအစိုးရအဖွဲ့ လုပ်ငန်းညှိနှိုင်းအစည်းအဝေးသို့ တက်ရောက်အမှာစကားပြောကြားမှုမှ ကောက်နုတ်ချက်)

❖ နိုင်ငံတော်ရှေသီးဖို့ ကုန်ထုတ်လုပ်မှု အားပေးစို့။

❖ နိုင်ငံတော်ဖွံ့ဖြိုးဖို့ ပညာရေးကို အားပေးစို့။

❖ နိုင်ငံတော်သာယာဖို့ သဘာဝပတ်ဝန်းကျင် ထိန်းကြစို့။

# အပူပိုင်းမုန်တိုင်းငယ်အရှိန်ကြောင့် နေရာကွက်၍ မိုးကြီးနိုင်

**နေပြည်တော် သြဂုတ် ၂၆ အပူပိုင်းမုန်တိုင်းငယ် အခြေအနေ**

ယနေ့ညနေ ၅ နာရီခွဲ တိုင်းထွာချက်များအရ လာအို နိုင်ငံအထက်ပိုင်း ဒေသများနှင့် ယင်းနှင့် ဆက်စပ်လျက်ရှိသော ထိုင်းနိုင်ငံ မြောက်ပိုင်းဒေသများသို့ ရောက်ရှိနေသော အပူပိုင်းမုန်တိုင်းငယ်သည် လာအိုနိုင်ငံနှင့် ထိုင်းနိုင်ငံနယ်စပ်ဒေသများကို ဆက်လက်ဖြတ်ကျော်လျက်ရှိသည်။

**နောက် ၁၈ နာရီအတွင်း ခန့်မှန်းချက်**

အဆိုပါ အပူပိုင်းမုန်တိုင်းငယ်သည် အနောက်ဘက်သို့ ဆက်လက် ရွှေ့လျားနိုင်ပြီး နောက် ၆ နာရီအတွင်း ထိုင်းနိုင်ငံ နယ်စပ်ဒေသများတွင် လေဖိအားနည်းဆဲလ်အဖြစ် အားလျော့နိုင်ပြီး နောက် ၁၂ နာရီအတွင်း ထိုင်းနိုင်ငံနှင့် မြန်မာနိုင်ငံ နယ်စပ်ဒေသများတွင် လေပွေလှိုင်းအဖြစ် အားလျော့သွားမည်ဟု ခန့်မှန်းရသည်။

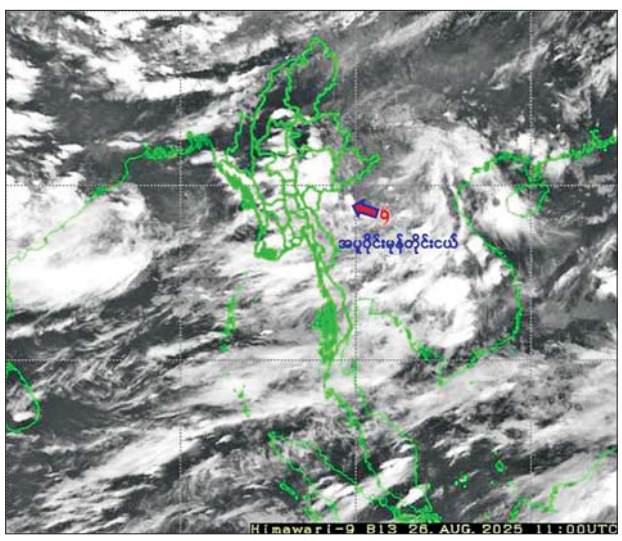


**သတိပေးနှိုးဆော်ချက်**

အဆိုပါ အပူပိုင်းမုန်တိုင်းငယ်၏ အရှိန်ကြောင့် ယနေ့ညမှ သြဂုတ် ၂၉ ရက်အတွင်း နေပြည်တော်၊ ရန်ကုန်တိုင်းဒေသကြီး၊ မန္တလေးတိုင်းဒေသကြီး၊ ပဲခူးတိုင်းဒေသကြီး၊ မကွေးတိုင်းဒေသကြီး၊ စစ်ကိုင်းတိုင်းဒေသကြီး၊ ဧရာဝတီတိုင်းဒေသကြီး၊ တနင်္သာရီတိုင်းဒေသကြီး၊ ကချင်ပြည်နယ်၊ ကယားပြည်နယ်၊ ကရင်ပြည်နယ်၊ ချင်းပြည်နယ်၊ မွန်ပြည်နယ်၊

စာမျက်နှာ ၁၈ ကော်လံ ၁ သို့ ❖

ချုပ်ငြိမ်းခါနီးတဲ့ နောက်ဆုံး မီးတောက်လား

ဆောင်းပါး စာမျက်နှာ » ၆

## လွှိုင်ကော်တပ်နယ်မှ တပ်မတော်သားများနှင့် မြန်မာနိုင်ငံ ရဲတပ်ဖွဲ့ဝင်များ၊ တောင်ကြီးမြို့မှ ပြည်သူများအား အနုပညာရှင်များက ဖျော်ဖြေတင်ဆက်

စာမျက်နှာ » ၁၁

## လူမှုရေးပင်စင် အစီအစဉ်တွင် အကျိုးခံစားခွင့်ရှိသူ သက်ကြီးပုဂ္ဂိုလ်များအနေဖြင့် ထောက်ပံ့ငွေထုတ်ယူရန် အသိပေးနှိုးဆော်ခြင်း

စာမျက်နှာ » ၁၇

# MNL ပြိုင်ပွဲတွင် လက်ရှိချန်ပီယံ ရှမ်းယူနိုက်တက်အသင်း ဂိုးပြတ်အနိုင်ရ

**ရန်ကုန် သြဂုတ် ၂၆**

၂၀၂၅-၂၀၂۶ ရာသီ MNL အမှတ်ပေးပြိုင်ပွဲ ပွဲစဉ် (၂) နောက်ဆုံးနေ့ကို သြဂုတ် ၂۶ ရက်က YUSC ကွင်း၌ ကျင်းပရာ လက်ရှိချန်ပီယံ ရှမ်းယူနိုက်တက်အသင်းက Dagon Port အသင်းကို သုံးဂိုးပြတ် အနိုင်ရခဲ့သည်။

**ပထမဆုံးရှုံးပွဲနှင့် ရင်ဆိုင်ခဲ့ရ**

လက်ရှိချန်ပီယံ ရှမ်းယူနိုက်တက်အသင်းသည် အာဆီယံကလပ် ချန်ပီယံ ရှစ်ပြိုင်ပွဲ ခြေစစ်ပွဲနှင့် နောက်ဆုံးအဆင့် အုပ်စုပထမပွဲကြောင့် ပွဲစဉ် (၁) တွင် ယှဉ်ပြိုင်ရမည့် မဟာယူနိုက်တက်နှင့်ပွဲကို ရွှေ့ဆိုင်းထားရာ ယခုပွဲမှ စတင်ကစားရခြင်းဖြစ်ပြီး ပထမဆုံးပွဲတွင် ဂိုးပြတ်နိုင်ပွဲဖြင့် စတင်နိုင်ခဲ့သည်။ Dagon Port အသင်းသည် အဖွင့်ပွဲတွင် အနိုင်ရထားသော်လည်း ယခုပွဲတွင် ပထမဆုံး ရှုံးပွဲနှင့် ရင်ဆိုင်ခဲ့ရသည်။

စာမျက်နှာ ၁၀ ကော်လံ ၁ သို့ ❂

ရှမ်းယူနိုက်တက်အသင်းနှင့် Dagon Port အသင်းတို့ ယှဉ်ပြိုင်ကစားကြစဉ်။

# လီဗာပူးက နယူးကာဆယ်ကို သုံးဂိုး-နှစ်ဂိုးဖြင့် အနိုင်ရပြီး နှစ်ပွဲဆက် အနိုင်ရရှိ

ပရီမီယာလီဂ်ပွဲစဉ် (၂) ရဲ့ သြဂုတ် ၂၅ ရက်ည အကောင်းဆုံးပွဲစဉ်တစ်ပွဲဖြစ်တဲ့ နယူးကာဆယ်အသင်းနဲ့ လီဗာပူးအသင်းတို့ ပွဲစဉ်မှာ လီဗာပူးအသင်းက နယူးကာဆယ်အသင်းကို သုံးဂိုး-နှစ်ဂိုးနဲ့ အနိုင်ရရှိခဲ့ပါတယ်။

**သွင်းယူပေးခဲ့**

အဲဒီပွဲစဉ်မှာ လီဗာပူးအသင်းအတွက် သွင်းဂိုးတွေကို ပထမပိုင်းပွဲ ကစားချိန် ၃၅ မိနစ်မှာ ဂရာဘင်ဘာ့ချ်က တစ်ဂိုး၊ ၄۶ မိနစ်မှာ အက်ကီတီက တစ်ဂိုး၊ သာမန်ပွဲ ကစားချိန် မိနစ် ၉၀ အပြီး နာကျင်

စာမျက်နှာ ၁၅ ကော်လံ ၅ သို့ ❍